Past Performance and Previous Performance Scenarios

OCTIUM

Σενάρια παρελθουσών και προηγούμενων επιδόσεων

PURPOSE/ΣΚΟΠΟΣ

This document provides you with information about past performance and previous performance scenarios for the investment strategies available under this product. It is a supplement to the Key Information Document for the product and Specific Information Documents for the investment strategies and should be read alongside these.

Αυτό το έγγραφο σάς παρέχει πληροφορίες σχετικά με τα σενάρια παρελθουσών επιδόσεων και προηγούμενων επιδόσεων για τις επενδυτικές στρατηγικές που είναι διαθέσιμες βάσει αυτού του προϊόντος.

Name: Όνομα:	**Life Assurance Portfolio Cyprus**
Manufacturer: Κατασκευαστής:	**Octium Life DAC**

This document was produced on 13 October 2026 / Το παρόν έγγραφο εκδόθηκε την 13 Οκτώβριος 2026

Past Performance

Παρελθούσες επιδόσεις

The charts in the following pages show how this product would have performed had it been available and taken out at the beginning of 2016. The charts show the product's performance as the percentage loss or gain per year over the 10 years to the end of 2025.

Τα γραφήματα στις επόμενες σελίδες δείχνουν τις επιδόσεις που θα είχε αυτό το προϊόν εάν είχε καταστεί διαθέσιμο και είχε παρασχεθεί στις αρχές του 2016. Τα γραφήματα δείχνουν τις επιδόσεις του προϊόντος ως το ποσοστό απώλειας ή κέρδους ανά έτος κατά τη διάρκεια των 10 ετών έως το τέλος του 2025.

Performance is shown after deduction of all ongoing charges in respect of the product and underlying investment strategies. All entry and exit charges are excluded from the calculations.

Οι επιδόσεις εμφανίζονται μετά την αφαίρεση όλων των τρεχουσών επιβαρύνσεων σχετικά με το προϊόν και τις υποκείμενες επενδυτικές στρατηγικές. Όλες οι χρεώσεις εισόδου και εξόδου εξαιρούνται από τους υπολογισμούς.

The performance of the product depends on the investment strategy selected. It also depends on the level of ongoing product charges, distribution costs, age of the insured person and insurance benefit selected. For each investment strategy, the charts show the returns each year for the combination of these factors resulting in the upper and lower level of return for the product at the end of the 10 year period.

Οι επιδόσεις του προϊόντος εξαρτώνται από την επιλεγμένη επενδυτική στρατηγική. Εξαρτώνται επίσης από το επίπεδο των τρεχουσών επιβαρύνσεων του προϊόντος, το κόστος διανομής, την ηλικία του ασφαλισμένου και την ασφαλιστική παροχή που έχει επιλεγεί. Για κάθε επενδυτική στρατηγική, τα γραφήματα δείχνουν τις ετήσιες αποδόσεις για τον συνδυασμό αυτών των παραγόντων με αποτέλεσμα το ανώτερο και το κατώτερο επίπεδο απόδοσης για το προϊόν στο τέλος της περιόδου 10 ετών.

The charts assume that premium protection benefit is NOT selected. You should note that the cost of premium protection benefit could be expensive and, in extreme cases, could entirely erode the value of the product.

Τα γραφήματα υποθέτουν ότι η παροχή προστασίας ασφαλίστρου ΔΕΝ έχει επιλεγεί. Θα πρέπει να λάβετε υπόψη ότι το κόστος της παροχής προστασίας ασφαλίστρου μπορεί να είναι υψηλό και, σε ακραίες περιπτώσεις, θα μπορούσε να εκμηδενίσει εντελώς την αξία του προϊόντος.

Past performance is not a reliable indicator of future performance. Markets could develop very differently in the future. It can help you to assess how the investment strategies have been managed in the past.

Οι παρελθούσες επιδόσεις δεν αποτελούν αξιόπιστη ένδειξη μελλοντικών επιδόσεων. Οι αγορές θα μπορούσαν να εξελιχθούν με πολύ διαφορετικό τρόπο στο μέλλον. Μπορεί να σας βοηθήσει να αξιολογήσετε τον τρόπο διαχείρισης των επενδυτικών στρατηγικών στο παρελθόν.

Product Invested in Risk Level 1 Investment Strategy

Προϊόν που επενδύθηκε σύμφωνα με την επενδυτική στρατηγική επιπέδου κινδύνου 1

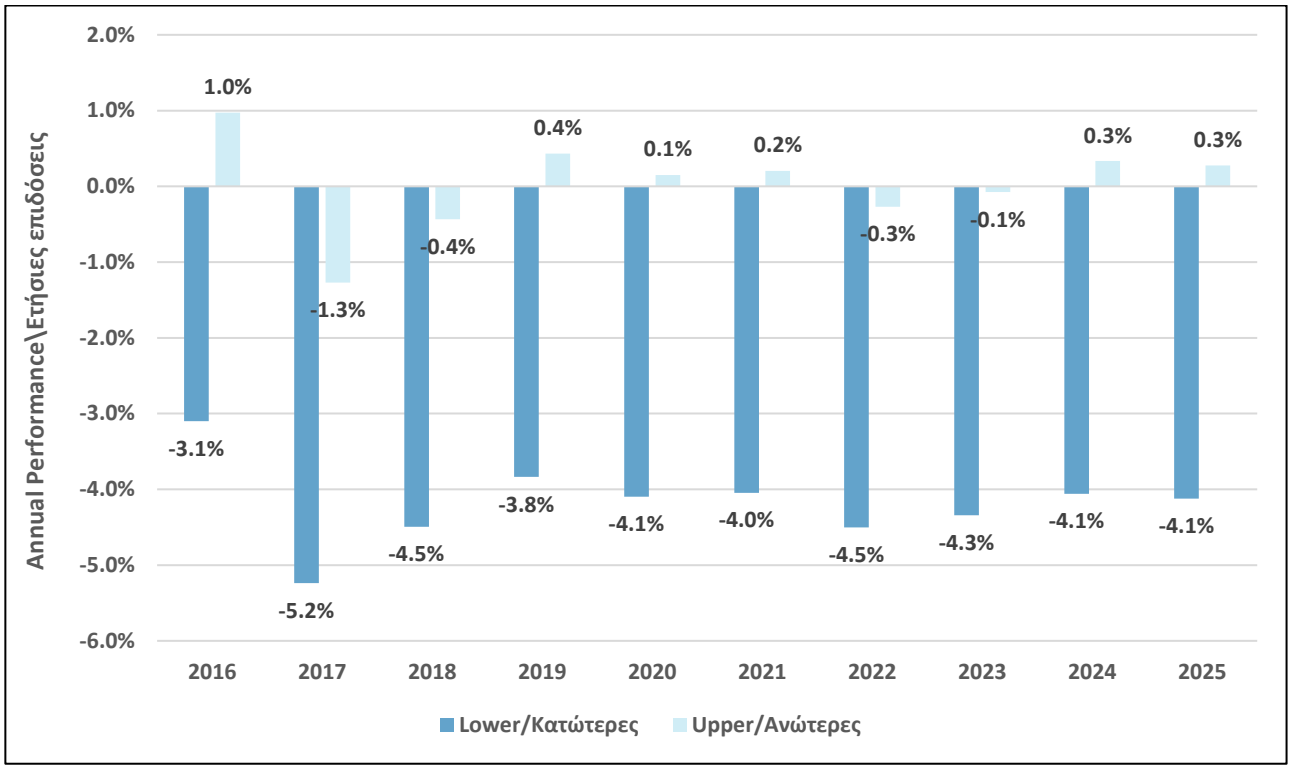

Product Invested in Risk Level 2 Investment Strategy

Προϊόν που επενδύθηκε σύμφωνα με την επενδυτική στρατηγική επιπέδου κινδύνου 2

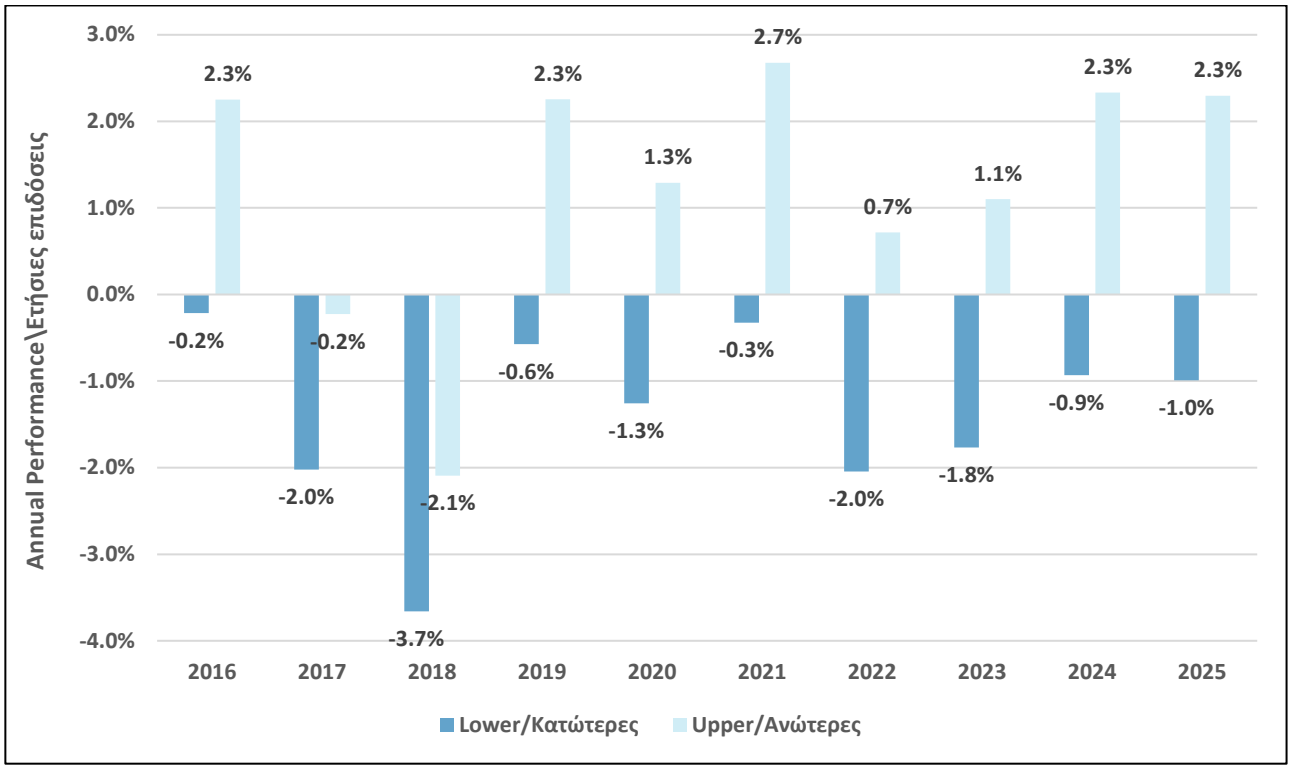

Product Invested in Risk Level 3 Investment Strategy

Προϊόν που επενδύθηκε σύμφωνα με την επενδυτική στρατηγική επιπέδου κινδύνου 3

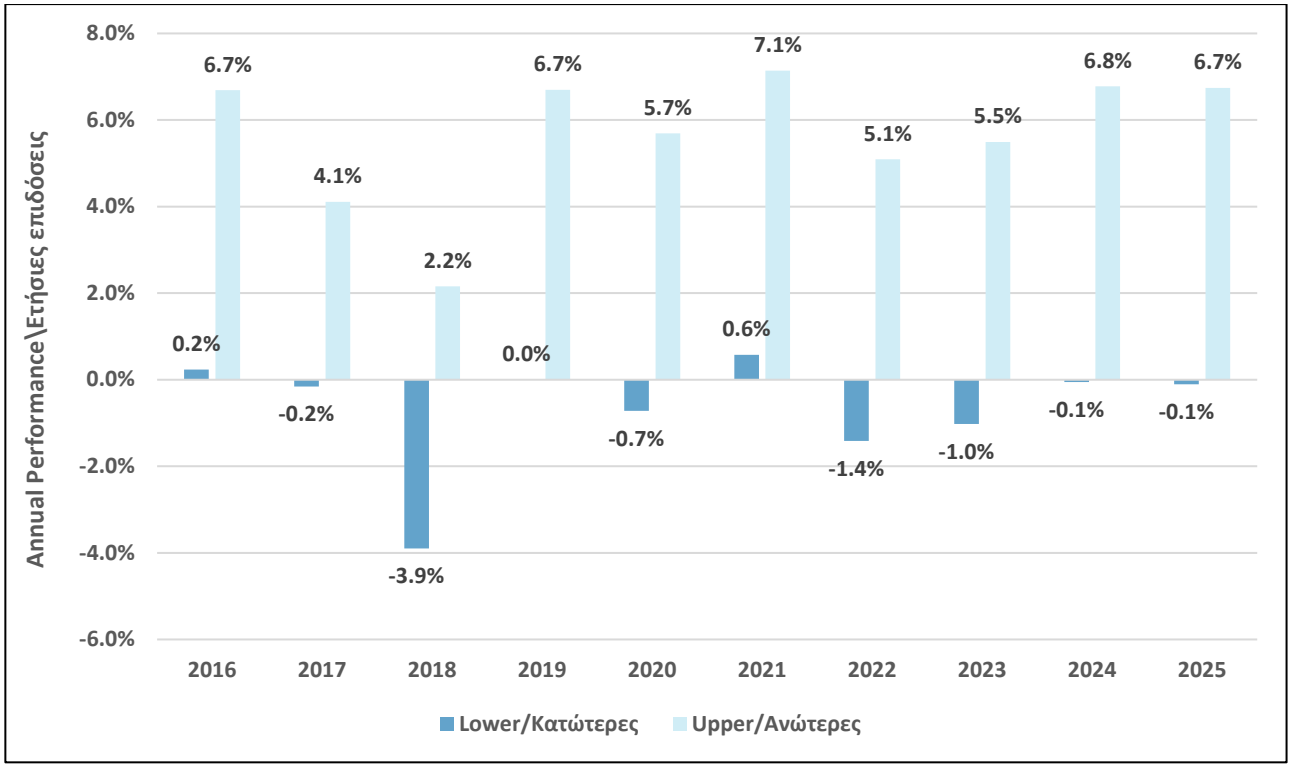

Product Invested in Risk Level 4 Investment Strategy

Προϊόν που επενδύθηκε σύμφωνα με την επενδυτική στρατηγική επιπέδου κινδύνου 4

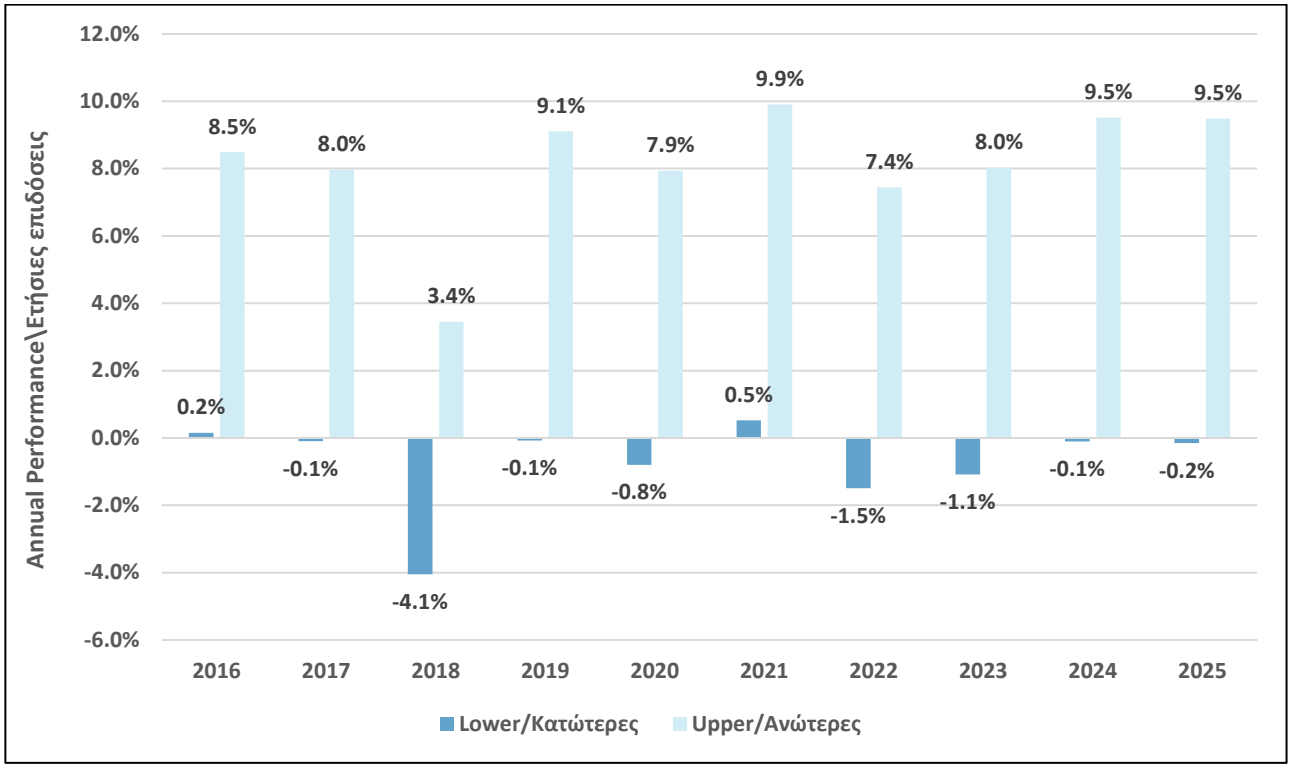

Product Invested in Risk Level 5 Investment Strategy

Προϊόν που επενδύθηκε σύμφωνα με την επενδυτική στρατηγική επιπέδου κινδύνου 5

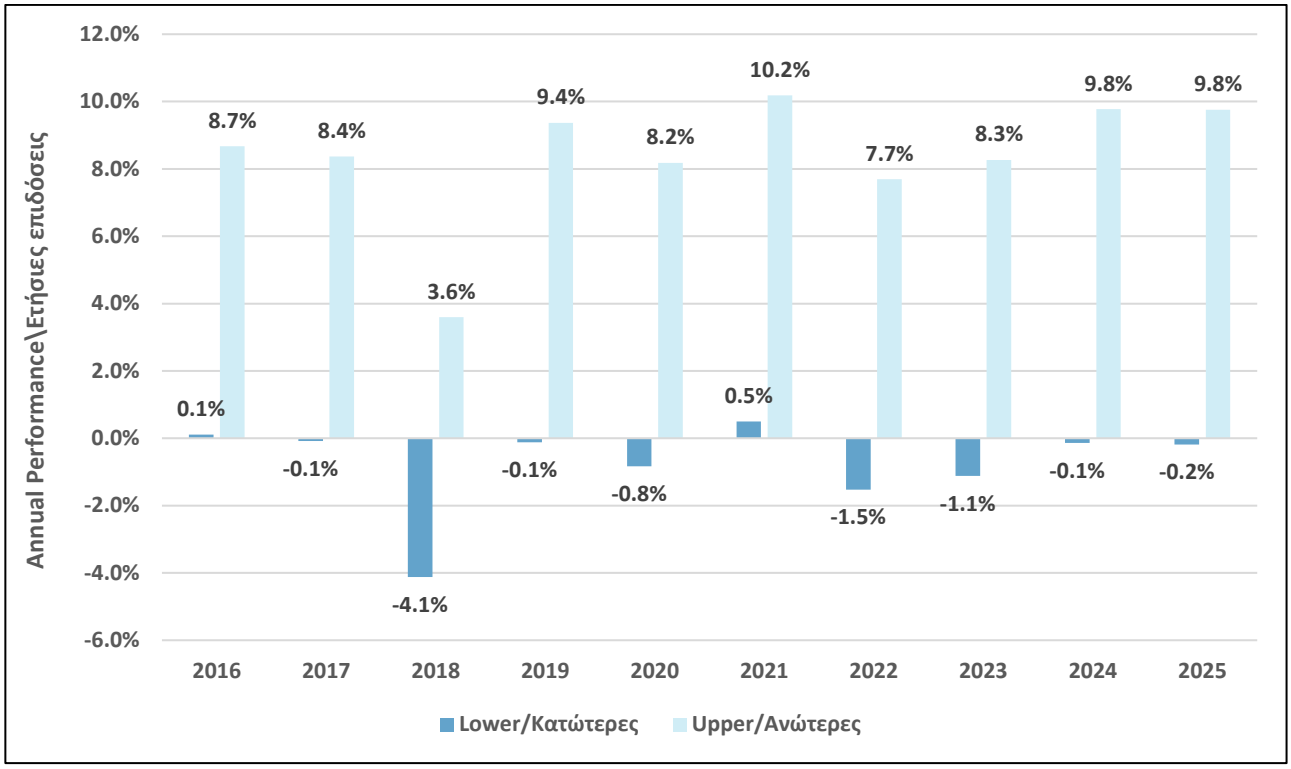

Product Invested in Risk Level 6 Investment Strategy

Προϊόν που επενδύθηκε σύμφωνα με την επενδυτική στρατηγική επιπέδου κινδύνου 6

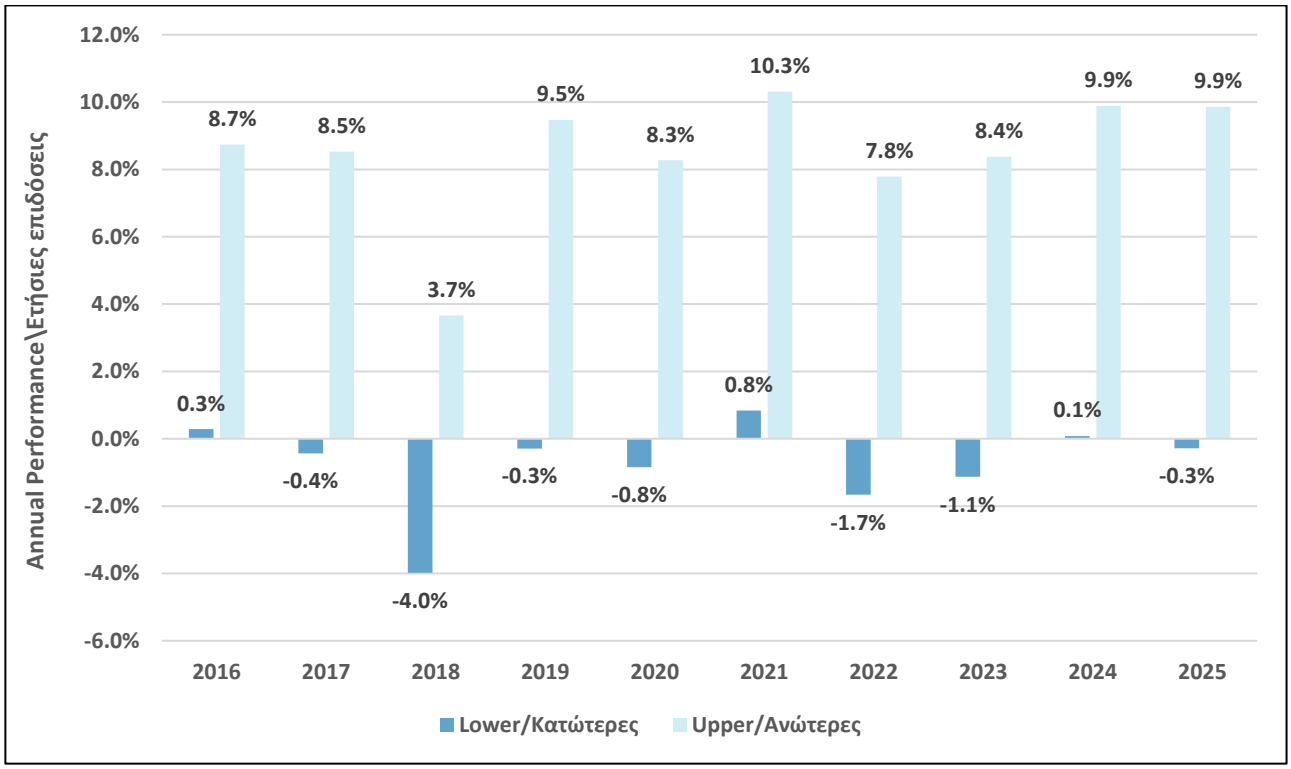

Previous Performance Scenarios

Σενάρια προηγούμενων επιδόσεων

The following tables show the performance scenarios for each individual investment strategy, updating the data underlying the scenarios from month to month.

Οι παρακάτω πίνακες δείχνουν τα σενάρια απόδοσης για κάθε επιμέρους επενδυτική στρατηγική, ενημερώνοντας τα δεδομένα στα οποία βασίζονται τα σενάρια από μήνα σε μήνα.

The unfavourable, moderate, and favourable scenarios shown are illustrations using the worst, average and best performance of a suitable benchmark over a defined period[1], with the end date of the data used for the scenarios shown at the top of the relevant page.

Τα δυσμενή, μέτρια και ευνοϊκά σενάρια που εμφανίζονται είναι απεικονίσεις που χρησιμοποιούν τη χειρότερη, μέση και καλύτερη απόδοση ενός κατάλληλου δείκτη αναφοράς για μια καθορισμένη περίοδο[2], με την ημερομηνία λήξης των δεδομένων που χρησιμοποιούνται για τα σενάρια που εμφανίζονται στην κορυφή της σχετικής σελίδας.

The figures shown include all costs of the investment strategy itself but do not include the costs of the insurance contract and do not include the costs that you pay to your advisor or distributor. The figures do not take into account your personal tax situation, which may also affect how much you get back.

Τα αριθμητικά στοιχεία που εμφανίζονται περιλαμβάνουν όλα τα κόστη της ίδιας της επενδυτικής στρατηγικής, αλλά δεν περιλαμβάνουν τα έξοδα του ασφαλιστικού συμβολαίου και δεν περιλαμβάνουν τα έξοδα που πληρώνετε στον σύμβουλο ή τον διανομέα σας. Τα ως άνω ποσά έχουν υπολογισθεί χωρίς να λαμβάνουν υπόψη την προσωπική φορολογική σας κατάσταση, η οποία επίσης δύναται να επηρεάσει τα τελικά ποσά που θα σας καταβληθούν.

What you will get from this investment strategy depends on future market performance. Market developments in the future are uncertain and cannot be accurately predicted.

Αυτό που θα αποφέρετε από την παρούσα επενδυτική στρατηγική εξαρτάται από την μελλοντική απόδοση της αγοράς. Οι μελλοντικές εξελίξεις της αγοράς είναι αβέβαιες και δεν είναι δυνατόν να προβλεφθούν επακριβώς.

Τα σενάρια βασίζονται σε προηγούμενες επιδόσεις και παραδοχές της αγοράς. Οι αγορές θα μπορούσαν να εξελιχθούν με πολύ διαφορετικό τρόπο στο μέλλον.

The stress scenario show what you might get back in extreme market circumstances.

Το σενάριο καταπόνησης δείχνει τι μπορεί να αποφέρετε σε ακραίες συνθήκες της αγοράς.

---

[1] The defined period is 10 years for risk level 1, 2 and 3 investment strategies, 12 years for risk level 4 investment strategies and 15 years for risk level 5 and 6 investment strategies.[2] **Η καθορισμένη περίοδος είναι 10 έτη για επενδυτικές στρατηγικές επιπέδου κινδύνου 1, 2 και 3, 12 έτη για επενδυτικές στρατηγικές επιπέδου κινδύνου 4 και 15 έτη για επενδυτικές στρατηγικές επιπέδου κινδύνου 5 και 6.**

[2] **Η καθορισμένη περίοδος είναι 10 έτη για επενδυτικές στρατηγικές επιπέδου κινδύνου 1, 2 και 3, 12 έτη για επενδυτικές στρατηγικές επιπέδου κινδύνου 4 και 15 έτη για επενδυτικές στρατηγικές επιπέδου κινδύνου 5 και 6.**

Performance scenarios based on data to 30/09/2026
Σενάρια απόδοσης με βάση δεδομένα έως

Risk Level 1 Investment Strategy

Investment: EUR 10,000 Scenarios		1 year	3 years (recommended holding period)
Minimum Scenario	There is no minimum guaranteed return. You could lose some or all of your investment.		
Stress Scenario	What you might get back after costs	EUR 9.227,17 - EUR 9.420,27	EUR 8.935,69 - EUR 9.319,26
	Average return each year	(-)7,73% - (-)5,80%	(-)3,68% - (-)2,32%
Unfavourable Scenario	What you might get back after costs	EUR 9.227,17 - EUR 9.420,27	EUR 8.935,69 - EUR 9.319,26
	Average return each year	(-)7,73% - (-)5,80%	(-)3,68% - (-)2,32%
This type of scenario occurred for an investment between April 2020 - April 2023			
Moderate Scenario	What you might get back after costs	EUR 9.842,92 - EUR 10.048,90	EUR 9.812,32 - EUR 10.244,84
	Average return each year	(-)1,57% - 0,49%	(-)0,63% - 0,81%
This type of scenario occurred for an investment between January 2019 - February 2022			
Favourable Scenario	What you might get back after costs	EUR 10.329,27 - EUR 10.689,49	EUR 10.140,03 - EUR 10.812,64
	Average return each year	3,29% - 6,89%	0,46% - 2,64%
This type of scenario occurred for an investment between July 2023 - June 2026			

Επενδυτική στρατηγική επιπέδου κινδύνου 1

Επένδυση: EUR 10 000 **Σενάρια**		1 έτος	3 έτη (προτεινόμενη διάρκεια διατήρησης)
Ελάχιστο σενάριο	Δεν υπάρχει ελάχιστο εγγυημένο κέρδος. Ενδέχεται να χάσετε μέρος ή και το σύνολο της επένδυσής σας.		
Ακραίο Σενάριο	**Πιθανές αποδόσεις μετά την αφαίρεση των εξόδων**	EUR 9.227,17 - EUR 9.420,27	EUR 8.935,69 - EUR 9.319,26
	Μέση απόδοση ανά έτος	(-)7,73% - (-)5,80%	(-)3,68% - (-)2,32%
Δυσμενές Σενάριο	**Πιθανές αποδόσεις μετά την αφαίρεση των εξόδων**	EUR 9.227,17 - EUR 9.420,27	EUR 8.935,69 - EUR 9.319,26
	Μέση απόδοση ανά έτος	(-)7,73% - (-)5,80%	(-)3,68% - (-)2,32%
Αυτού του είδος το σενάριο συνέβη για το σημείο αναφοράς μεταξύ Απρίλιος 2020 - Απρίλιος 2023			
Μετριοπαθές Σενάριο	**Πιθανές αποδόσεις μετά την αφαίρεση των εξόδων**	EUR 9.842,92 - EUR 10.048,90	EUR 9.812,32 - EUR 10.244,84
	Μέση απόδοση ανά έτος	(-)1,57% - 0,49%	(-)0,63% - 0,81%
Αυτού του είδος το σενάριο συνέβη για το σημείο αναφοράς μεταξύ Ιανουάριος 2019 - Φεβρουάριος 2022			
Ευνοϊκό Σενάριο	**Πιθανές αποδόσεις μετά την αφαίρεση των εξόδων**	EUR 10.329,27 - EUR 10.689,49	EUR 10.140,03 - EUR 10.812,64
	Μέση απόδοση ανά έτος	3,29% - 6,89%	0,46% - 2,64%
Αυτού του είδος το σενάριο συνέβη για το σημείο αναφοράς μεταξύ Ιούλιος 2023 - Ιούνιος 2026			

Risk Level 2 Investment Strategy

Investment: EUR 10,000 Scenarios		1 year	3 years (recommended holding period)
Minimum Scenario	There is no minimum guaranteed return. You could lose some or all of your investment.		
Stress Scenario	What you might get back after costs	EUR 7.746,45 - EUR 9.420,27	EUR 7.507,47 - EUR 9.319,26
	Average return each year	(-)22,54% - (-)5,80%	(-)9,11% - (-)2,32%
Unfavourable Scenario	What you might get back after costs	EUR 8.469,94 - EUR 9.420,27	EUR 8.902,57 - EUR 9.319,26
	Average return each year	(-)15,30% - (-)5,80%	(-)3,80% - (-)2,32%
This type of scenario occurred for an investment between April 2020 - April 2023			
Moderate Scenario	What you might get back after costs	EUR 10.034,23 - EUR 10.225,67	EUR 10.171,04 - EUR 11.112,78
	Average return each year	0,34% - 2,26%	0,57% - 3,58%
This type of scenario occurred for an investment between January 2019 - February 2022			
Favourable Scenario	What you might get back after costs	EUR 10.482,65 - EUR 12.126,66	EUR 10.479,58 - EUR 13.536,60
	Average return each year	4,83% - 21,27%	1,57% - 10,62%
This type of scenario occurred for an investment between July 2023 - June 2026			

Επενδυτική στρατηγική επιπέδου κινδύνου 2

Επένδυση: EUR 10 000 **Σενάρια**		1 έτος	3 έτη (προτεινόμενη διάρκεια διατήρησης)
Ελάχιστο σενάριο	Δεν υπάρχει ελάχιστο εγγυημένο κέρδος. Ενδέχεται να χάσετε μέρος ή και το σύνολο της επένδυσής σας.		
Ακραίο Σενάριο	**Πιθανές αποδόσεις μετά την αφαίρεση των εξόδων**	EUR 7.746,45 - EUR 9.420,27	EUR 7.507,47 - EUR 9.319,26
	Μέση απόδοση ανά έτος	(-)22,54% - (-)5,80%	(-)9,11% - (-)2,32%
Δυσμενές Σενάριο	**Πιθανές αποδόσεις μετά την αφαίρεση των εξόδων**	EUR 8.469,94 - EUR 9.420,27	EUR 8.902,57 - EUR 9.319,26
	Μέση απόδοση ανά έτος	(-)15,30% - (-)5,80%	(-)3,80% - (-)2,32%
Αυτού του είδος το σενάριο συνέβη για το σημείο αναφοράς μεταξύ Απρίλιος 2020 - Απρίλιος 2023			
Μετριοπαθές Σενάριο	**Πιθανές αποδόσεις μετά την αφαίρεση των εξόδων**	EUR 10.034,23 - EUR 10.225,67	EUR 10.171,04 - EUR 11.112,78
	Μέση απόδοση ανά έτος	0,34% - 2,26%	0,57% - 3,58%
Αυτού του είδος το σενάριο συνέβη για το σημείο αναφοράς μεταξύ Ιανουάριος 2019 - Φεβρουάριος 2022			
Ευνοϊκό Σενάριο	**Πιθανές αποδόσεις μετά την αφαίρεση των εξόδων**	EUR 10.482,65 - EUR 12.126,66	EUR 10.479,58 - EUR 13.536,60
	Μέση απόδοση ανά έτος	4,83% - 21,27%	1,57% - 10,62%
Αυτού του είδος το σενάριο συνέβη για το σημείο αναφοράς μεταξύ Ιούλιος 2023 - Ιούνιος 2026			

Risk Level 3 Investment Strategy

Investment: EUR 10,000 Scenarios		1 year	5 years (recommended holding period)
Minimum Scenario	There is no minimum guaranteed return. You could lose some or all of your investment.		
Stress Scenario	What you might get back after costs	EUR 5.008,26 - EUR 8.097,91	EUR 4.089,52 - EUR 7.855,55
	Average return each year	(-)49,92% - (-)19,02%	(-)16,38% - (-)4,71%
Unfavourable Scenario	What you might get back after costs	EUR 7.733,41 - EUR 8.854,23	EUR 8.708,19 - EUR 10.967,26
	Average return each year	(-)22,67% - (-)11,46%	(-)2,73% - 1,86%
This type of scenario occurred for an investment between February 2025 - July 2026			
Moderate Scenario	What you might get back after costs	EUR 10.209,81 - EUR 10.689,61	EUR 12.315,65 - EUR 14.167,72
	Average return each year	2,10% - 6,90%	4,25% - 7,22%
This type of scenario occurred for an investment between November 2019 - November 2024			
Favourable Scenario	What you might get back after costs	EUR 11.873,79 - EUR 14.181,75	EUR 14.619,99 - EUR 18.634,50
	Average return each year	18,74% - 41,82%	7,89% - 13,26%
This type of scenario occurred for an investment between March 2020 - March 2025			

Επενδυτική στρατηγική επιπέδου κινδύνου 3

Επένδυση: EUR 10 000 **Σενάρια**		1 έτος	5 έτη (προτεινόμενη διάρκεια διατήρησης)
Ελάχιστο σενάριο	Δεν υπάρχει ελάχιστο εγγυημένο κέρδος. Ενδέχεται να χάσετε μέρος ή και το σύνολο της επένδυσής σας.		
Ακραίο Σενάριο	**Πιθανές αποδόσεις μετά την αφαίρεση των εξόδων**	EUR 5.008,26 - EUR 8.097,91	EUR 4.089,52 - EUR 7.855,55
	Μέση απόδοση ανά έτος	(-)49,92% - (-)19,02%	(-)16,38% - (-)4,71%
Δυσμενές Σενάριο	**Πιθανές αποδόσεις μετά την αφαίρεση των εξόδων**	EUR 7.733,41 - EUR 8.854,23	EUR 8.708,19 - EUR 10.967,26
	Μέση απόδοση ανά έτος	(-)22,67% - (-)11,46%	(-)2,73% - 1,86%
Αυτού του είδος το σενάριο συνέβη για το σημείο αναφοράς μεταξύ Φεβρουάριος 2025 - Ιούλιος 2026			
Μετριοπαθές Σενάριο	**Πιθανές αποδόσεις μετά την αφαίρεση των εξόδων**	EUR 10.209,81 - EUR 10.689,61	EUR 12.315,65 - EUR 14.167,72
	Μέση απόδοση ανά έτος	2,10% - 6,90%	4,25% - 7,22%
Αυτού του είδος το σενάριο συνέβη για το σημείο αναφοράς μεταξύ Νοέμβριος 2019 - Νοέμβριος 2024			
Ευνοϊκό Σενάριο	**Πιθανές αποδόσεις μετά την αφαίρεση των εξόδων**	EUR 11.873,79 - EUR 14.181,75	EUR 14.619,99 - EUR 18.634,50
	Μέση απόδοση ανά έτος	18,74% - 41,82%	7,89% - 13,26%
Αυτού του είδος το σενάριο συνέβη για το σημείο αναφοράς μεταξύ Μάρτιος 2020 - Μάρτιος 2025			

Risk Level 4 Investment Strategy

Investment: EUR 10,000 Scenarios		1 year	7 years (recommended holding period)
Minimum Scenario	There is no minimum guaranteed return. You could lose some or all of your investment.		
Stress Scenario	What you might get back after costs	EUR 3.081,24 - EUR 5.355,26	EUR 1.599,81 - EUR 4.621,73
	Average return each year	(-)69,19% - (-)46,45%	(-)23,03% - (-)10,44%
Unfavourable Scenario	What you might get back after costs	EUR 7.547,81 - EUR 8.269,23	EUR 7.775,45 - EUR 11.261,57
	Average return each year	(-)24,52% - (-)17,31%	(-)3,53% - 1,71%
This type of scenario occurred for an investment between February 2025 - July 2026			
Moderate Scenario	What you might get back after costs	EUR 10.100,79 - EUR 10.962,19	EUR 12.836,06 - EUR 18.683,31
	Average return each year	1,01% - 9,62%	3,63% - 9,34%
This type of scenario occurred for an investment between July 2017 - July 2024			
Favourable Scenario	What you might get back after costs	EUR 12.963,38 - EUR 15.164,35	EUR 14.868,05 - EUR 23.483,90
	Average return each year	29,63% - 51,64%	5,83% - 12,97%
This type of scenario occurred for an investment between December 2018 - December 2025			

Επενδυτική στρατηγική επιπέδου κινδύνου 4

Επένδυση: EUR 10 000 **Σενάρια**		1 έτος	7 έτη (προτεινόμενη διάρκεια διατήρησης)
Ελάχιστο σενάριο	Δεν υπάρχει ελάχιστο εγγυημένο κέρδος. Ενδέχεται να χάσετε μέρος ή και το σύνολο της επένδυσής σας.		
Ακραίο Σενάριο	**Πιθανές αποδόσεις μετά την αφαίρεση των εξόδων**	EUR 3.081,24 - EUR 5.355,26	EUR 1.599,81 - EUR 4.621,73
	Μέση απόδοση ανά έτος	(-)69,19% - (-)46,45%	(-)23,03% - (-)10,44%
Δυσμενές Σενάριο	**Πιθανές αποδόσεις μετά την αφαίρεση των εξόδων**	EUR 7.547,81 - EUR 8.269,23	EUR 7.775,45 - EUR 11.261,57
	Μέση απόδοση ανά έτος	(-)24,52% - (-)17,31%	(-)3,53% - 1,71%
Αυτού του είδος το σενάριο συνέβη για το σημείο αναφοράς μεταξύ Φεβρουάριος 2025 - Ιούλιος 2026			
Μετριοπαθές Σενάριο	**Πιθανές αποδόσεις μετά την αφαίρεση των εξόδων**	EUR 10.100,79 - EUR 10.962,19	EUR 12.836,06 - EUR 18.683,31
	Μέση απόδοση ανά έτος	1,01% - 9,62%	3,63% - 9,34%
Αυτού του είδος το σενάριο συνέβη για το σημείο αναφοράς μεταξύ Ιούλιος 2017 - Ιούλιος 2024			
Ευνοϊκό Σενάριο	**Πιθανές αποδόσεις μετά την αφαίρεση των εξόδων**	EUR 12.963,38 - EUR 15.164,35	EUR 14.868,05 - EUR 23.483,90
	Μέση απόδοση ανά έτος	29,63% - 51,64%	5,83% - 12,97%
Αυτού του είδος το σενάριο συνέβη για το σημείο αναφοράς μεταξύ Δεκέμβριος 2018 - Δεκέμβριος 2025			

Risk Level 5 Investment Strategy

Investment: EUR 10,000 Scenarios		1 year	5 years	10 years (recommended holding period)
Minimum Scenario	There is no minimum guaranteed return. You could lose some or all of your investment.			
Stress Scenario	What you might get back after costs	EUR 1.710,63 - EUR 3.337,99	EUR 950,29 - EUR 3.035,42	EUR 267,38 - EUR 1.657,20
	Average return each year	(-)82,89% - (-)66,62%	(-)37,54% - (-)21,21%	(-)30,38% - (-)16,45%
Unfavourable Scenario	What you might get back after costs	EUR 7.432,45 - EUR 8.176,74	EUR 7.193,01 - EUR 9.587,40	EUR 6.839,05 - EUR 11.297,68
	Average return each year	(-)25,68% - (-)18,23%	(-)6,38% - (-)0,84%	(-)3,73% - 1,23%
This type of scenario occurred for an investment between February 2025 - July 2026				
Moderate Scenario	What you might get back after costs	EUR 10.177,71 - EUR 11.223,31	EUR 12.027,15 - EUR 16.378,45	EUR 14.456,52 - EUR 25.307,59
	Average return each year	1,78% - 12,23%	3,76% - 10,37%	3,75% - 9,73%
This type of scenario occurred for an investment between October 2015 - November 2025				
Favourable Scenario	What you might get back after costs	EUR 12.893,40 - EUR 15.419,42	EUR 15.658,25 - EUR 23.341,70	EUR 17.461,26 - EUR 33.723,91
	Average return each year	28,93% - 54,19%	9,38% - 18,47%	5,73% - 12,93%
This type of scenario occurred for an investment between September 2011 - January 2022				

Επενδυτική στρατηγική επιπέδου κινδύνου 5

Επένδυση: EUR 10 000 **Σενάρια**		1 έτος	5 έτη	10 έτη (προτεινόμενη διάρκεια διατήρησης)
Ελάχιστο σενάριο	Δεν υπάρχει ελάχιστο εγγυημένο κέρδος, Ενδέχεται να χάσετε μέρος ή και το σύνολο της επένδυσής σας,			
Ακραίο Σενάριο	**Πιθανές αποδόσεις μετά την αφαίρεση των εξόδων**	EUR 1.710,63 - EUR 3.337,99	EUR 950,29 - EUR 3.035,42	EUR 267,38 - EUR 1.657,20
	Μέση απόδοση ανά έτος	(-)82,89% - (-)66,62%	(-)37,54% - (-)21,21%	(-)30,38% - (-)16,45%
Δυσμενές Σενάριο	**Πιθανές αποδόσεις μετά την αφαίρεση των εξόδων**	EUR 7.432,45 - EUR 8.176,74	EUR 7.193,01 - EUR 9.587,40	EUR 6.839,05 - EUR 11.297,68
	Μέση απόδοση ανά έτος	(-)25,68% - (-)18,23%	(-)6,38% - (-)0,84%	(-)3,73% - 1,23%
Αυτού του είδος το σενάριο συνέβη για το σημείο αναφοράς μεταξύ Φεβρουάριος 2025 - Ιούλιος 2026				
Μετριοπαθές Σενάριο	**Πιθανές αποδόσεις μετά την αφαίρεση των εξόδων**	EUR 10.177,71 - EUR 11.223,31	EUR 12.027,15 - EUR 16.378,45	EUR 14.456,52 - EUR 25.307,59
	Μέση απόδοση ανά έτος	1,78% - 12,23%	3,76% - 10,37%	3,75% - 9,73%
Αυτού του είδος το σενάριο συνέβη για το σημείο αναφοράς μεταξύ Οκτώβριος 2015 - Νοέμβριος 2025				
Ευνοϊκό Σενάριο	**Πιθανές αποδόσεις μετά την αφαίρεση των εξόδων**	EUR 12.893,40 - EUR 15.419,42	EUR 15.658,25 - EUR 23.341,70	EUR 17.461,26 - EUR 33.723,91
	Μέση απόδοση ανά έτος	28,93% - 54,19%	9,38% - 18,47%	5,73% - 12,93%
Αυτού του είδος το σενάριο συνέβη για το σημείο αναφοράς μεταξύ Σεπτέμβριος 2011 - Ιανουάριος 2022				

Risk Level 6 Investment Strategy

Investment: EUR 10,000 Scenarios		1 year	5 years	10 years (recommended holding period)
Minimum Scenario	There is no minimum guaranteed return. You could lose some or all of your investment.			
Stress Scenario	What you might get back after costs	EUR 36,57 - EUR 1.874,98	EUR 5,36 - EUR 1.361,27	EUR 0,04 - EUR 457,70
	Average return each year	(-)99,63% - (-)81,25%	(-)77,83% - (-)32,89%	(-)70,96% - (-)26,54%
Unfavourable Scenario	What you might get back after costs	EUR 7.598,51 - EUR 8.146,50	EUR 7.641,51 - EUR 9.572,15	EUR 6.372,32 - EUR 11.299,45
	Average return each year	(-)24,01% - (-)18,54%	(-)5,24% - (-)0,87%	(-)4,41% - 1,23%
This type of scenario occurred for an investment between February 2025 - July 2026				
Moderate Scenario	What you might get back after costs	EUR 9.935,35 - EUR 11.238,98	EUR 11.630,49 - EUR 16.465,46	EUR 14.297,10 - EUR 25.533,47
	Average return each year	(-)0,65% - 12,39%	3,07% - 10,49%	3,64% - 9,83%
This type of scenario occurred for an investment between June 2012 - October 2022				
Favourable Scenario	What you might get back after costs	EUR 12.297,14 - EUR 15.491,26	EUR 15.211,51 - EUR 23.585,29	EUR 16.597,52 - EUR 34.090,34
	Average return each year	22,97% - 54,91%	8,75% - 18,72%	5,20% - 13,05%
This type of scenario occurred for an investment between September 2011 - January 2022				

Επενδυτική στρατηγική επιπέδου κινδύνου 6

Επένδυση: EUR 10 000 **Σενάρια**		1 έτος	5 έτη	10 έτη (προτεινόμενη διάρκεια διατήρησης)
Ελάχιστο σενάριο	Δεν υπάρχει ελάχιστο εγγυημένο κέρδος, Ενδέχεται να χάσετε μέρος ή και το σύνολο της επένδυσής σας,			
Ακραίο Σενάριο	**Πιθανές αποδόσεις μετά την αφαίρεση των εξόδων**	EUR 36,57 - EUR 1.874,98	EUR 5,36 - EUR 1.361,27	EUR 0,04 - EUR 457,70
	Μέση απόδοση ανά έτος	(-)99,63% - (-)81,25%	(-)77,83% - (-)32,89%	(-)70,96% - (-)26,54%
Δυσμενές Σενάριο	**Πιθανές αποδόσεις μετά την αφαίρεση των εξόδων**	EUR 7.598,51 - EUR 8.146,50	EUR 7.641,51 - EUR 9.572,15	EUR 6.372,32 - EUR 11.299,45
	Μέση απόδοση ανά έτος	(-)24,01% - (-)18,54%	(-)5,24% - (-)0,87%	(-)4,41% - 1,23%
Αυτού του είδος το σενάριο συνέβη για το σημείο αναφοράς μεταξύ Φεβρουάριος 2025 - Ιούλιος 2026				
Μετριοπαθές Σενάριο	**Πιθανές αποδόσεις μετά την αφαίρεση των εξόδων**	EUR 9.935,35 - EUR 11.238,98	EUR 11.630,49 - EUR 16.465,46	EUR 14.297,10 - EUR 25.533,47
	Μέση απόδοση ανά έτος	(-)0,65% - 12,39%	3,07% - 10,49%	3,64% - 9,83%
Αυτού του είδος το σενάριο συνέβη για το σημείο αναφοράς μεταξύ Ιούνιος 2012 - Οκτώβριος 2022				
Ευνοϊκό Σενάριο	**Πιθανές αποδόσεις μετά την αφαίρεση των εξόδων**	EUR 12.297,14 - EUR 15.491,26	EUR 15.211,51 - EUR 23.585,29	EUR 16.597,52 - EUR 34.090,34
	Μέση απόδοση ανά έτος	22,97% - 54,91%	8,75% - 18,72%	5,20% - 13,05%
Αυτού του είδος το σενάριο συνέβη για το σημείο αναφοράς μεταξύ Σεπτέμβριος 2011 - Ιανουάριος 2022				

Performance scenarios based on data to 31/08/2026

Risk Level 1 Investment Strategy

Investment: EUR 10,000 Scenarios		1 year	3 years (recommended holding period)
Minimum Scenario	There is no minimum guaranteed return. You could lose some or all of your investment.		
Stress Scenario	What you might get back after costs	EUR 9.227,17 - EUR 9.420,27	EUR 8.935,69 - EUR 9.319,26
	Average return each year	(-)7,73% - (-)5,80%	(-)3,68% - (-)2,32%
Unfavourable Scenario	What you might get back after costs	EUR 9.227,17 - EUR 9.420,27	EUR 8.935,69 - EUR 9.319,26
	Average return each year	(-)7,73% - (-)5,80%	(-)3,68% - (-)2,32%
This type of scenario occurred for an investment between April 2020 - April 2023			
Moderate Scenario	What you might get back after costs	EUR 9.842,92 - EUR 10.048,90	EUR 9.812,32 - EUR 10.244,84
	Average return each year	(-)1,57% - 0,49%	(-)0,63% - 0,81%
This type of scenario occurred for an investment between January 2019 - February 2022			
Favourable Scenario	What you might get back after costs	EUR 10.329,27 - EUR 10.689,49	EUR 10.140,03 - EUR 10.812,64
	Average return each year	3,29% - 6,89%	0,46% - 2,64%
This type of scenario occurred for an investment between July 2023 - June 2026			

Επενδυτική στρατηγική επιπέδου κινδύνου 1

Επένδυση: EUR 10 000 **Σενάρια**		1 **έτος**	3 **έτη (προτεινόμενη διάρκεια διατήρησης)**
Ελάχιστο σενάριο	Δεν υπάρχει ελάχιστο εγγυημένο κέρδος, Ενδέχεται να χάσετε μέρος ή και το σύνολο της επένδυσής σας,		
Ακραίο Σενάριο	**Πιθανές αποδόσεις μετά την αφαίρεση των εξόδων**	EUR 9.227,17 - EUR 9.420,27	EUR 8.935,69 - EUR 9.319,26
	Μέση απόδοση ανά έτος	(-)7,73% - (-)5,80%	(-)3,68% - (-)2,32%
Δυσμενές Σενάριο	**Πιθανές αποδόσεις μετά την αφαίρεση των εξόδων**	EUR 9.227,17 - EUR 9.420,27	EUR 8.935,69 - EUR 9.319,26
	Μέση απόδοση ανά έτος	(-)7,73% - (-)5,80%	(-)3,68% - (-)2,32%
Αυτού του είδος το σενάριο συνέβη για το σημείο αναφοράς μεταξύ Απρίλιος 2020 - Απρίλιος 2023			
Μετριοπαθές Σενάριο	**Πιθανές αποδόσεις μετά την αφαίρεση των εξόδων**	EUR 9.842,92 - EUR 10.048,90	EUR 9.812,32 - EUR 10.244,84
	Μέση απόδοση ανά έτος	(-)1,57% - 0,49%	(-)0,63% - 0,81%
Αυτού του είδος το σενάριο συνέβη για το σημείο αναφοράς μεταξύ Ιανουάριος 2019 - Φεβρουάριος 2022			
Ευνοϊκό Σενάριο	**Πιθανές αποδόσεις μετά την αφαίρεση των εξόδων**	EUR 10.329,27 - EUR 10.689,49	EUR 10.140,03 - EUR 10.812,64
	Μέση απόδοση ανά έτος	3,29% - 6,89%	0,46% - 2,64%
Αυτού του είδος το σενάριο συνέβη για το σημείο αναφοράς μεταξύ Ιούλιος 2023 - Ιούνιος 2026			

Risk Level 2 Investment Strategy

Investment: EUR 10,000 Scenarios		1 year	3 years (recommended holding period)
Minimum Scenario	There is no minimum guaranteed return. You could lose some or all of your investment.		
Stress Scenario	What you might get back after costs	EUR 7.746,45 - EUR 9.420,27	EUR 7.507,47 - EUR 9.319,26
	Average return each year	(-)22,54% - (-)5,80%	(-)9,11% - (-)2,32%
Unfavourable Scenario	What you might get back after costs	EUR 8.469,94 - EUR 9.420,27	EUR 8.902,57 - EUR 9.319,26
	Average return each year	(-)15,30% - (-)5,80%	(-)3,80% - (-)2,32%
This type of scenario occurred for an investment between April 2020 - April 2023			
Moderate Scenario	What you might get back after costs	EUR 10.034,23 - EUR 10.225,67	EUR 10.171,04 - EUR 11.112,78
	Average return each year	0,34% - 2,26%	0,57% - 3,58%
This type of scenario occurred for an investment between January 2019 - February 2022			
Favourable Scenario	What you might get back after costs	EUR 10.482,65 - EUR 12.126,66	EUR 10.479,58 - EUR 13.536,60
	Average return each year	4,83% - 21,27%	1,57% - 10,62%
This type of scenario occurred for an investment between July 2023 - June 2026			

Επενδυτική στρατηγική επιπέδου κινδύνου 2

Επένδυση: EUR 10 000 **Σενάρια**		1 **έτος**	3 **έτη (προτεινόμενη διάρκεια διατήρησης)**
Ελάχιστο σενάριο	Δεν υπάρχει ελάχιστο εγγυημένο κέρδος, Ενδέχεται να χάσετε μέρος ή και το σύνολο της επένδυσής σας,		
Ακραίο Σενάριο	**Πιθανές αποδόσεις μετά την αφαίρεση των εξόδων**	EUR 7.746,45 - EUR 9.420,27	EUR 7.507,47 - EUR 9.319,26
	Μέση απόδοση ανά έτος	(-)22,54% - (-)5,80%	(-)9,11% - (-)2,32%
Δυσμενές Σενάριο	**Πιθανές αποδόσεις μετά την αφαίρεση των εξόδων**	EUR 8.469,94 - EUR 9.420,27	EUR 8.902,57 - EUR 9.319,26
	Μέση απόδοση ανά έτος	(-)15,30% - (-)5,80%	(-)3,80% - (-)2,32%
Αυτού του είδος το σενάριο συνέβη για το σημείο αναφοράς μεταξύ Απρίλιος 2020 - Απρίλιος 2023			
Μετριοπαθές Σενάριο	**Πιθανές αποδόσεις μετά την αφαίρεση των εξόδων**	EUR 10.034,23 - EUR 10.225,67	EUR 10.171,04 - EUR 11.112,78
	Μέση απόδοση ανά έτος	0,34% - 2,26%	0,57% - 3,58%
Αυτού του είδος το σενάριο συνέβη για το σημείο αναφοράς μεταξύ Ιανουάριος 2019 - Φεβρουάριος 2022			
Ευνοϊκό Σενάριο	**Πιθανές αποδόσεις μετά την αφαίρεση των εξόδων**	EUR 10.482,65 - EUR 12.126,66	EUR 10.479,58 - EUR 13.536,60
	Μέση απόδοση ανά έτος	4,83% - 21,27%	1,57% - 10,62%
Αυτού του είδος το σενάριο συνέβη για το σημείο αναφοράς μεταξύ Ιούλιος 2023 - Ιούνιος 2026			

Risk Level 3 Investment Strategy

Investment: EUR 10,000 Scenarios		1 year	5 years (recommended holding period)
Minimum Scenario	There is no minimum guaranteed return. You could lose some or all of your investment.		
Stress Scenario	What you might get back after costs	EUR 5.008,26 - EUR 8.097,91	EUR 4.089,52 - EUR 7.855,55
	Average return each year	(-)49,92% - (-)19,02%	(-)16,38% - (-)4,71%
Unfavourable Scenario	What you might get back after costs	EUR 7.733,41 - EUR 8.854,23	EUR 8.708,19 - EUR 10.967,26
	Average return each year	(-)22,67% - (-)11,46%	(-)2,73% - 1,86%
This type of scenario occurred for an investment between February 2025 - July 2026			
Moderate Scenario	What you might get back after costs	EUR 10.209,81 - EUR 10.689,61	EUR 12.315,65 - EUR 14.167,72
	Average return each year	2,10% - 6,90%	4,25% - 7,22%
This type of scenario occurred for an investment between November 2019 - November 2024			
Favourable Scenario	What you might get back after costs	EUR 11.873,79 - EUR 14.181,75	EUR 14.619,99 - EUR 18.634,50
	Average return each year	18,74% - 41,82%	7,89% - 13,26%
This type of scenario occurred for an investment between March 2020 - March 2025			

Επενδυτική στρατηγική επιπέδου κινδύνου 3

Επένδυση: EUR 10 000 **Σενάρια**		1 έτος	5 έτη (προτεινόμενη διάρκεια διατήρησης)
Ελάχιστο σενάριο	Δεν υπάρχει ελάχιστο εγγυημένο κέρδος. Ενδέχεται να χάσετε μέρος ή και το σύνολο της επένδυσής σας.		
Ακραίο Σενάριο	**Πιθανές αποδόσεις μετά την αφαίρεση των εξόδων**	EUR 5.008,26 - EUR 8.097,91	EUR 4.089,52 - EUR 7.855,55
	Μέση απόδοση ανά έτος	(-)49,92% - (-)19,02%	(-)16,38% - (-)4,71%
Δυσμενές Σενάριο	**Πιθανές αποδόσεις μετά την αφαίρεση των εξόδων**	EUR 7.733,41 - EUR 8.854,23	EUR 8.708,19 - EUR 10.967,26
	Μέση απόδοση ανά έτος	(-)22,67% - (-)11,46%	(-)2,73% - 1,86%
Αυτού του είδος το σενάριο συνέβη για το σημείο αναφοράς μεταξύ Φεβρουάριος 2025 - Ιούλιος 2026			
Μετριοπαθές Σενάριο	**Πιθανές αποδόσεις μετά την αφαίρεση των εξόδων**	EUR 10.209,81 - EUR 10.689,61	EUR 12.315,65 - EUR 14.167,72
	Μέση απόδοση ανά έτος	2,10% - 6,90%	4,25% - 7,22%
Αυτού του είδος το σενάριο συνέβη για το σημείο αναφοράς μεταξύ Νοέμβριος 2019 - Νοέμβριος 2024			
Ευνοϊκό Σενάριο	**Πιθανές αποδόσεις μετά την αφαίρεση των εξόδων**	EUR 11.873,79 - EUR 14.181,75	EUR 14.619,99 - EUR 18.634,50
	Μέση απόδοση ανά έτος	18,74% - 41,82%	7,89% - 13,26%
Αυτού του είδος το σενάριο συνέβη για το σημείο αναφοράς μεταξύ Μάρτιος 2020 - Μάρτιος 2025			

Risk Level 4 Investment Strategy

Investment: EUR 10,000 Scenarios		1 year	7 years (recommended holding period)
Minimum Scenario	There is no minimum guaranteed return. You could lose some or all of your investment.		
Stress Scenario	What you might get back after costs	EUR 3.081,24 - EUR 5.355,26	EUR 1.599,81 - EUR 4.621,73
	Average return each year	(-)69,19% - (-)46,45%	(-)23,03% - (-)10,44%
Unfavourable Scenario	What you might get back after costs	EUR 7.547,81 - EUR 8.269,23	EUR 7.775,45 - EUR 11.261,57
	Average return each year	(-)24,52% - (-)17,31%	(-)3,53% - 1,71%
This type of scenario occurred for an investment between February 2025 - July 2026			
Moderate Scenario	What you might get back after costs	EUR 10.100,79 - EUR 10.962,19	EUR 12.836,06 - EUR 18.683,31
	Average return each year	1,01% - 9,62%	3,63% - 9,34%
This type of scenario occurred for an investment between July 2017 - July 2024			
Favourable Scenario	What you might get back after costs	EUR 12.963,38 - EUR 15.164,35	EUR 14.868,05 - EUR 23.483,90
	Average return each year	29,63% - 51,64%	5,83% - 12,97%
This type of scenario occurred for an investment between December 2018 - December 2025			

Επενδυτική στρατηγική επιπέδου κινδύνου 4

Επένδυση: EUR 10 000 **Σενάρια**		1 έτος	7 έτη (προτεινόμενη διάρκεια διατήρησης)
Ελάχιστο σενάριο	Δεν υπάρχει ελάχιστο εγγυημένο κέρδος. Ενδέχεται να χάσετε μέρος ή και το σύνολο της επένδυσής σας.		
Ακραίο Σενάριο	**Πιθανές αποδόσεις μετά την αφαίρεση των εξόδων**	EUR 3.081,24 - EUR 5.355,26	EUR 1.599,81 - EUR 4.621,73
	Μέση απόδοση ανά έτος	(-)69,19% - (-)46,45%	(-)23,03% - (-)10,44%
Δυσμενές Σενάριο	**Πιθανές αποδόσεις μετά την αφαίρεση των εξόδων**	EUR 7.547,81 - EUR 8.269,23	EUR 7.775,45 - EUR 11.261,57
	Μέση απόδοση ανά έτος	(-)24,52% - (-)17,31%	(-)3,53% - 1,71%
Αυτού του είδος το σενάριο συνέβη για το σημείο αναφοράς μεταξύ Φεβρουάριος 2025 - Ιούλιος 2026			
Μετριοπαθές Σενάριο	**Πιθανές αποδόσεις μετά την αφαίρεση των εξόδων**	EUR 10.100,79 - EUR 10.962,19	EUR 12.836,06 - EUR 18.683,31
	Μέση απόδοση ανά έτος	1,01% - 9,62%	3,63% - 9,34%
Αυτού του είδος το σενάριο συνέβη για το σημείο αναφοράς μεταξύ Ιούλιος 2017 - Ιούλιος 2024			
Ευνοϊκό Σενάριο	**Πιθανές αποδόσεις μετά την αφαίρεση των εξόδων**	EUR 12.963,38 - EUR 15.164,35	EUR 14.868,05 - EUR 23.483,90
	Μέση απόδοση ανά έτος	29,63% - 51,64%	5,83% - 12,97%
Αυτού του είδος το σενάριο συνέβη για το σημείο αναφοράς μεταξύ Δεκέμβριος 2018 - Δεκέμβριος 2025			

Risk Level 5 Investment Strategy

Investment: EUR 10,000 Scenarios		1 year	5 years	10 years (recommended holding period)
Minimum Scenario	There is no minimum guaranteed return. You could lose some or all of your investment.			
Stress Scenario	What you might get back after costs	EUR 1.710,63 - EUR 3.337,99	EUR 950,29 - EUR 3.035,42	EUR 267,38 - EUR 1.657,20
	Average return each year	(-)82,89% - (-)66,62%	(-)37,54% - (-)21,21%	(-)30,38% - (-)16,45%
Unfavourable Scenario	What you might get back after costs	EUR 7.432,45 - EUR 8.176,74	EUR 7.193,01 - EUR 9.587,40	EUR 6.839,05 - EUR 11.297,68
	Average return each year	(-)25,68% - (-)18,23%	(-)6,38% - (-)0,84%	(-)3,73% - 1,23%
This type of scenario occurred for an investment between February 2025 - July 2026				
Moderate Scenario	What you might get back after costs	EUR 10.177,71 - EUR 11.223,31	EUR 12.027,15 - EUR 16.378,45	EUR 14.456,52 - EUR 25.307,59
	Average return each year	1,78% - 12,23%	3,76% - 10,37%	3,75% - 9,73%
This type of scenario occurred for an investment between October 2015 - November 2025				
Favourable Scenario	What you might get back after costs	EUR 12.893,40 - EUR 15.419,42	EUR 15.658,25 - EUR 23.341,70	EUR 17.461,26 - EUR 33.723,91
	Average return each year	28,93% - 54,19%	9,38% - 18,47%	5,73% - 12,93%
This type of scenario occurred for an investment between September 2011 - January 2022				

Επενδυτική στρατηγική επιπέδου κινδύνου 5

Επένδυση: EUR 10 000 **Σενάρια**		1 έτος	5 έτη	10 έτη (προτεινόμενη διάρκεια διατήρησης)
Ελάχιστο σενάριο	Δεν υπάρχει ελάχιστο εγγυημένο κέρδος, Ενδέχεται να χάσετε μέρος ή και το σύνολο της επένδυσής σας,			
Ακραίο Σενάριο	**Πιθανές αποδόσεις μετά την αφαίρεση των εξόδων**	EUR 1.710,63 - EUR 3.337,99	EUR 950,29 - EUR 3.035,42	EUR 267,38 - EUR 1.657,20
	Μέση απόδοση ανά έτος	(-)82,89% - (-)66,62%	(-)37,54% - (-)21,21%	(-)30,38% - (-)16,45%
Δυσμενές Σενάριο	**Πιθανές αποδόσεις μετά την αφαίρεση των εξόδων**	EUR 7.432,45 - EUR 8.176,74	EUR 7.193,01 - EUR 9.587,40	EUR 6.839,05 - EUR 11.297,68
	Μέση απόδοση ανά έτος	(-)25,68% - (-)18,23%	(-)6,38% - (-)0,84%	(-)3,73% - 1,23%
Αυτού του είδος το σενάριο συνέβη για το σημείο αναφοράς μεταξύ Φεβρουάριος 2025 - Ιούλιος 2026				
Μετριοπαθές Σενάριο	**Πιθανές αποδόσεις μετά την αφαίρεση των εξόδων**	EUR 10.177,71 - EUR 11.223,31	EUR 12.027,15 - EUR 16.378,45	EUR 14.456,52 - EUR 25.307,59
	Μέση απόδοση ανά έτος	1,78% - 12,23%	3,76% - 10,37%	3,75% - 9,73%
Αυτού του είδος το σενάριο συνέβη για το σημείο αναφοράς μεταξύ Οκτώβριος 2015 - Νοέμβριος 2025				
Ευνοϊκό Σενάριο	**Πιθανές αποδόσεις μετά την αφαίρεση των εξόδων**	EUR 12.893,40 - EUR 15.419,42	EUR 15.658,25 - EUR 23.341,70	EUR 17.461,26 - EUR 33.723,91
	Μέση απόδοση ανά έτος	28,93% - 54,19%	9,38% - 18,47%	5,73% - 12,93%
Αυτού του είδος το σενάριο συνέβη για το σημείο αναφοράς μεταξύ Σεπτέμβριος 2011 - Ιανουάριος 2022				

Risk Level 6 Investment Strategy

Investment: EUR 10,000 Scenarios		1 year	5 years	10 years (recommended holding period)
Minimum Scenario	There is no minimum guaranteed return. You could lose some or all of your investment.			
Stress Scenario	What you might get back after costs	EUR 36,57 - EUR 1.874,98	EUR 5,36 - EUR 1.361,27	EUR 0,04 - EUR 457,70
	Average return each year	(-)99,63% - (-)81,25%	(-)77,83% - (-)32,89%	(-)70,96% - (-)26,54%
Unfavourable Scenario	What you might get back after costs	EUR 7.598,51 - EUR 8.146,50	EUR 7.641,51 - EUR 9.572,15	EUR 6.372,32 - EUR 11.299,45
	Average return each year	(-)24,01% - (-)18,54%	(-)5,24% - (-)0,87%	(-)4,41% - 1,23%
This type of scenario occurred for an investment between February 2025 - July 2026				
Moderate Scenario	What you might get back after costs	EUR 9.935,35 - EUR 11.238,98	EUR 11.630,49 - EUR 16.465,46	EUR 14.297,10 - EUR 25.533,47
	Average return each year	(-)0,65% - 12,39%	3,07% - 10,49%	3,64% - 9,83%
This type of scenario occurred for an investment between June 2012 - October 2022				
Favourable Scenario	What you might get back after costs	EUR 12.297,14 - EUR 15.491,26	EUR 15.211,51 - EUR 23.585,29	EUR 16.597,52 - EUR 34.090,34
	Average return each year	22,97% - 54,91%	8,75% - 18,72%	5,20% - 13,05%
This type of scenario occurred for an investment between September 2011 - January 2022				

Επενδυτική στρατηγική επιπέδου κινδύνου 6

Επένδυση: EUR 10 000 **Σενάρια**		1 έτος	5 έτη	10 έτη (προτεινόμενη διάρκεια διατήρησης)
Ελάχιστο σενάριο	Δεν υπάρχει ελάχιστο εγγυημένο κέρδος, Ενδέχεται να χάσετε μέρος ή και το σύνολο της επένδυσής σας,			
Ακραίο Σενάριο	**Πιθανές αποδόσεις μετά την αφαίρεση των εξόδων**	EUR 36,57 - EUR 1.874,98	EUR 5,36 - EUR 1.361,27	EUR 0,04 - EUR 457,70
	Μέση απόδοση ανά έτος	(-)99,63% - (-)81,25%	(-)77,83% - (-)32,89%	(-)70,96% - (-)26,54%
Δυσμενές Σενάριο	**Πιθανές αποδόσεις μετά την αφαίρεση των εξόδων**	EUR 7.598,51 - EUR 8.146,50	EUR 7.641,51 - EUR 9.572,15	EUR 6.372,32 - EUR 11.299,45
	Μέση απόδοση ανά έτος	(-)24,01% - (-)18,54%	(-)5,24% - (-)0,87%	(-)4,41% - 1,23%
Αυτού του είδος το σενάριο συνέβη για το σημείο αναφοράς μεταξύ Φεβρουάριος 2025 - Ιούλιος 2026				
Μετριοπαθές Σενάριο	**Πιθανές αποδόσεις μετά την αφαίρεση των εξόδων**	EUR 9.935,35 - EUR 11.238,98	EUR 11.630,49 - EUR 16.465,46	EUR 14.297,10 - EUR 25.533,47
	Μέση απόδοση ανά έτος	(-)0,65% - 12,39%	3,07% - 10,49%	3,64% - 9,83%
Αυτού του είδος το σενάριο συνέβη για το σημείο αναφοράς μεταξύ Ιούνιος 2012 - Οκτώβριος 2022				
Ευνοϊκό Σενάριο	**Πιθανές αποδόσεις μετά την αφαίρεση των εξόδων**	EUR 12.297,14 - EUR 15.491,26	EUR 15.211,51 - EUR 23.585,29	EUR 16.597,52 - EUR 34.090,34
	Μέση απόδοση ανά έτος	22,97% - 54,91%	8,75% - 18,72%	5,20% - 13,05%
Αυτού του είδος το σενάριο συνέβη για το σημείο αναφοράς μεταξύ Σεπτέμβριος 2011 - Ιανουάριος 2022				

Performance scenarios based on data to 31/07/2026

Risk Level 1 Investment Strategy

Investment: EUR 10,000 Scenarios		1 year	3 years (recommended holding period)
Minimum Scenario	There is no minimum guaranteed return. You could lose some or all of your investment.		
Stress Scenario	What you might get back after costs	EUR 9.227,17 - EUR 9.420,27	EUR 8.935,69 - EUR 9.319,26
	Average return each year	(-)7,73% - (-)5,80%	(-)3,68% - (-)2,32%
Unfavourable Scenario	What you might get back after costs	EUR 9.227,17 - EUR 9.420,27	EUR 8.935,69 - EUR 9.319,26
	Average return each year	(-)7,73% - (-)5,80%	(-)3,68% - (-)2,32%
This type of scenario occurred for an investment between April 2020 - April 2023			
Moderate Scenario	What you might get back after costs	EUR 9.842,92 - EUR 10.048,90	EUR 9.812,32 - EUR 10.244,84
	Average return each year	(-)1,57% - 0,49%	(-)0,63% - 0,81%
This type of scenario occurred for an investment between January 2019 - February 2022			
Favourable Scenario	What you might get back after costs	EUR 10.329,27 - EUR 10.689,49	EUR 10.140,03 - EUR 10.812,64
	Average return each year	3,29% - 6,89%	0,46% - 2,64%
This type of scenario occurred for an investment between July 2023 - June 2026			

Επενδυτική στρατηγική επιπέδου κινδύνου 1

Επένδυση: EUR 10 000 **Σενάρια**		1 **έτος**	3 **έτη (προτεινόμενη διάρκεια διατήρησης)**
Ελάχιστο σενάριο	Δεν υπάρχει ελάχιστο εγγυημένο κέρδος. Ενδέχεται να χάσετε μέρος ή και το σύνολο της επένδυσής σας,		
Ακραίο Σενάριο	**Πιθανές αποδόσεις μετά την αφαίρεση των εξόδων**	EUR 9.227,17 - EUR 9.420,27	EUR 8.935,69 - EUR 9.319,26
	Μέση απόδοση ανά έτος	(-)7,73% - (-)5,80%	(-)3,68% - (-)2,32%
Δυσμενές Σενάριο	**Πιθανές αποδόσεις μετά την αφαίρεση των εξόδων**	EUR 9.227,17 - EUR 9.420,27	EUR 8.935,69 - EUR 9.319,26
	Μέση απόδοση ανά έτος	(-)7,73% - (-)5,80%	(-)3,68% - (-)2,32%
Αυτού του είδος το σενάριο συνέβη για το σημείο αναφοράς μεταξύ Απρίλιος 2020 - Απρίλιος 2023			
Μετριοπαθές Σενάριο	**Πιθανές αποδόσεις μετά την αφαίρεση των εξόδων**	EUR 9.842,92 - EUR 10.048,90	EUR 9.812,32 - EUR 10.244,84
	Μέση απόδοση ανά έτος	(-)1,57% - 0,49%	(-)0,63% - 0,81%
Αυτού του είδος το σενάριο συνέβη για το σημείο αναφοράς μεταξύ Ιανουάριος 2019 - Φεβρουάριος 2022			
Ευνοϊκό Σενάριο	**Πιθανές αποδόσεις μετά την αφαίρεση των εξόδων**	EUR 10.329,27 - EUR 10.689,49	EUR 10.140,03 - EUR 10.812,64
	Μέση απόδοση ανά έτος	3,29% - 6,89%	0,46% - 2,64%
Αυτού του είδος το σενάριο συνέβη για το σημείο αναφοράς μεταξύ Ιούλιος 2023 - Ιούνιος 2026			

Risk Level 2 Investment Strategy

Investment: EUR 10,000 Scenarios		1 year	3 years (recommended holding period)
Minimum Scenario	There is no minimum guaranteed return. You could lose some or all of your investment.		
Stress Scenario	What you might get back after costs	EUR 7.746,45 - EUR 9.420,27	EUR 7.507,47 - EUR 9.319,26
	Average return each year	(-)22,54% - (-)5,80%	(-)9,11% - (-)2,32%
Unfavourable Scenario	What you might get back after costs	EUR 8.469,94 - EUR 9.420,27	EUR 8.902,57 - EUR 9.319,26
	Average return each year	(-)15,30% - (-)5,80%	(-)3,80% - (-)2,32%
This type of scenario occurred for an investment between April 2020 - April 2023			
Moderate Scenario	What you might get back after costs	EUR 10.034,23 - EUR 10.225,67	EUR 10.171,04 - EUR 11.112,78
	Average return each year	0,34% - 2,26%	0,57% - 3,58%
This type of scenario occurred for an investment between January 2019 - February 2022			
Favourable Scenario	What you might get back after costs	EUR 10.482,65 - EUR 12.126,66	EUR 10.479,58 - EUR 13.536,60
	Average return each year	4,83% - 21,27%	1,57% - 10,62%
This type of scenario occurred for an investment between July 2023 - June 2026			

Επενδυτική στρατηγική επιπέδου κινδύνου 2

Επένδυση: EUR 10 000 **Σενάρια**		1 **έτος**	3 **έτη (προτεινόμενη διάρκεια διατήρησης)**
Ελάχιστο σενάριο	Δεν υπάρχει ελάχιστο εγγυημένο κέρδος. Ενδέχεται να χάσετε μέρος ή και το σύνολο της επένδυσής σας,		
Ακραίο Σενάριο	**Πιθανές αποδόσεις μετά την αφαίρεση των εξόδων**	EUR 7.746,45 - EUR 9.420,27	EUR 7.507,47 - EUR 9.319,26
	Μέση απόδοση ανά έτος	(-)22,54% - (-)5,80%	(-)9,11% - (-)2,32%
Δυσμενές Σενάριο	**Πιθανές αποδόσεις μετά την αφαίρεση των εξόδων**	EUR 8.469,94 - EUR 9.420,27	EUR 8.902,57 - EUR 9.319,26
	Μέση απόδοση ανά έτος	(-)15,30% - (-)5,80%	(-)3,80% - (-)2,32%
Αυτού του είδος το σενάριο συνέβη για το σημείο αναφοράς μεταξύ Απρίλιος 2020 - Απρίλιος 2023			
Μετριοπαθές Σενάριο	**Πιθανές αποδόσεις μετά την αφαίρεση των εξόδων**	EUR 10.034,23 - EUR 10.225,67	EUR 10.171,04 - EUR 11.112,78
	Μέση απόδοση ανά έτος	0,34% - 2,26%	0,57% - 3,58%
Αυτού του είδος το σενάριο συνέβη για το σημείο αναφοράς μεταξύ Ιανουάριος 2019 - Φεβρουάριος 2022			
Ευνοϊκό Σενάριο	**Πιθανές αποδόσεις μετά την αφαίρεση των εξόδων**	EUR 10.482,65 - EUR 12.126,66	EUR 10.479,58 - EUR 13.536,60
	Μέση απόδοση ανά έτος	4,83% - 21,27%	1,57% - 10,62%
Αυτού του είδος το σενάριο συνέβη για το σημείο αναφοράς μεταξύ Ιούλιος 2023 - Ιούνιος 2026			

Risk Level 3 Investment Strategy

Investment: EUR 10,000 Scenarios		1 year	5 years (recommended holding period)
Minimum Scenario	There is no minimum guaranteed return. You could lose some or all of your investment.		
Stress Scenario	What you might get back after costs	EUR 5.008,26 - EUR 8.097,91	EUR 4.089,52 - EUR 7.855,55
	Average return each year	(-)49,92% - (-)19,02%	(-)16,38% - (-)4,71%
Unfavourable Scenario	What you might get back after costs	EUR 7.733,41 - EUR 8.854,23	EUR 8.708,19 - EUR 10.967,26
	Average return each year	(-)22,67% - (-)11,46%	(-)2,73% - 1,86%
This type of scenario occurred for an investment between February 2025 - July 2026			
Moderate Scenario	What you might get back after costs	EUR 10.209,81 - EUR 10.689,61	EUR 12.315,65 - EUR 14.167,72
	Average return each year	2,10% - 6,90%	4,25% - 7,22%
This type of scenario occurred for an investment between November 2019 - November 2024			
Favourable Scenario	What you might get back after costs	EUR 11.873,79 - EUR 14.181,75	EUR 14.619,99 - EUR 18.634,50
	Average return each year	18,74% - 41,82%	7,89% - 13,26%
This type of scenario occurred for an investment between March 2020 - March 2025			

Επενδυτική στρατηγική επιπέδου κινδύνου 3

Επένδυση: EUR 10 000 **Σενάρια**		1 έτος	5 έτη (προτεινόμενη διάρκεια διατήρησης)
Ελάχιστο σενάριο	Δεν υπάρχει ελάχιστο εγγυημένο κέρδος, Ενδέχεται να χάσετε μέρος ή και το σύνολο της επένδυσής σας,		
Ακραίο Σενάριο	**Πιθανές αποδόσεις μετά την αφαίρεση των εξόδων**	EUR 5.008,26 - EUR 8.097,91	EUR 4.089,52 - EUR 7.855,55
	Μέση απόδοση ανά έτος	(-)49,92% - (-)19,02%	(-)16,38% - (-)4,71%
Δυσμενές Σενάριο	**Πιθανές αποδόσεις μετά την αφαίρεση των εξόδων**	EUR 7.733,41 - EUR 8.854,23	EUR 8.708,19 - EUR 10.967,26
	Μέση απόδοση ανά έτος	(-)22,67% - (-)11,46%	(-)2,73% - 1,86%
Αυτού του είδος το σενάριο συνέβη για το σημείο αναφοράς μεταξύ Φεβρουάριος 2025 - Ιούλιος 2026			
Μετριοπαθές Σενάριο	**Πιθανές αποδόσεις μετά την αφαίρεση των εξόδων**	EUR 10.209,81 - EUR 10.689,61	EUR 12.315,65 - EUR 14.167,72
	Μέση απόδοση ανά έτος	2,10% - 6,90%	4,25% - 7,22%
Αυτού του είδος το σενάριο συνέβη για το σημείο αναφοράς μεταξύ Νοέμβριος 2019 - Νοέμβριος 2024			
Ευνοϊκό Σενάριο	**Πιθανές αποδόσεις μετά την αφαίρεση των εξόδων**	EUR 11.873,79 - EUR 14.181,75	EUR 14.619,99 - EUR 18.634,50
	Μέση απόδοση ανά έτος	18,74% - 41,82%	7,89% - 13,26%
Αυτού του είδος το σενάριο συνέβη για το σημείο αναφοράς μεταξύ Μάρτιος 2020 - Μάρτιος 2025			

Risk Level 4 Investment Strategy

Investment: EUR 10,000 Scenarios		1 year	7 years (recommended holding period)
Minimum Scenario	There is no minimum guaranteed return. You could lose some or all of your investment.		
Stress Scenario	What you might get back after costs	EUR 3.081,24 - EUR 5.355,26	EUR 1.599,81 - EUR 4.621,73
	Average return each year	(-)69,19% - (-)46,45%	(-)23,03% - (-)10,44%
Unfavourable Scenario	What you might get back after costs	EUR 7.547,81 - EUR 8.269,23	EUR 7.775,45 - EUR 11.261,57
	Average return each year	(-)24,52% - (-)17,31%	(-)3,53% - 1,71%
This type of scenario occurred for an investment between February 2025 - July 2026			
Moderate Scenario	What you might get back after costs	EUR 10.100,79 - EUR 10.962,19	EUR 12.836,06 - EUR 18.683,31
	Average return each year	1,01% - 9,62%	3,63% - 9,34%
This type of scenario occurred for an investment between July 2017 - July 2024			
Favourable Scenario	What you might get back after costs	EUR 12.963,38 - EUR 15.164,35	EUR 14.868,05 - EUR 23.483,90
	Average return each year	29,63% - 51,64%	5,83% - 12,97%
This type of scenario occurred for an investment between December 2018 - December 2025			

Επενδυτική στρατηγική επιπέδου κινδύνου 4

Επένδυση: EUR 10 000 **Σενάρια**		1 έτος	7 έτη (προτεινόμενη διάρκεια διατήρησης)
Ελάχιστο σενάριο	Δεν υπάρχει ελάχιστο εγγυημένο κέρδος, Ενδέχεται να χάσετε μέρος ή και το σύνολο της επένδυσής σας,		
Ακραίο Σενάριο	**Πιθανές αποδόσεις μετά την αφαίρεση των εξόδων**	EUR 3.081,24 - EUR 5.355,26	EUR 1.599,81 - EUR 4.621,73
	Μέση απόδοση ανά έτος	(-)69,19% - (-)46,45%	(-)23,03% - (-)10,44%
Δυσμενές Σενάριο	**Πιθανές αποδόσεις μετά την αφαίρεση των εξόδων**	EUR 7.547,81 - EUR 8.269,23	EUR 7.775,45 - EUR 11.261,57
	Μέση απόδοση ανά έτος	(-)24,52% - (-)17,31%	(-)3,53% - 1,71%
Αυτού του είδος το σενάριο συνέβη για το σημείο αναφοράς μεταξύ Φεβρουάριος 2025 - Ιούλιος 2026			
Μετριοπαθές Σενάριο	**Πιθανές αποδόσεις μετά την αφαίρεση των εξόδων**	EUR 10.100,79 - EUR 10.962,19	EUR 12.836,06 - EUR 18.683,31
	Μέση απόδοση ανά έτος	1,01% - 9,62%	3,63% - 9,34%
Αυτού του είδος το σενάριο συνέβη για το σημείο αναφοράς μεταξύ Ιούλιος 2017 - Ιούλιος 2024			
Ευνοϊκό Σενάριο	**Πιθανές αποδόσεις μετά την αφαίρεση των εξόδων**	EUR 12.963,38 - EUR 15.164,35	EUR 14.868,05 - EUR 23.483,90
	Μέση απόδοση ανά έτος	29,63% - 51,64%	5,83% - 12,97%
Αυτού του είδος το σενάριο συνέβη για το σημείο αναφοράς μεταξύ Δεκέμβριος 2018 - Δεκέμβριος 2025			

Risk Level 5 Investment Strategy

Investment: EUR 10,000 Scenarios		1 year	5 years	10 years (recommended holding period)
Minimum Scenario	There is no minimum guaranteed return. You could lose some or all of your investment.			
Stress Scenario	What you might get back after costs	EUR 1.710,63 - EUR 3.337,99	EUR 950,29 - EUR 3.035,42	EUR 267,38 - EUR 1.657,20
	Average return each year	(-)82,89% - (-)66,62%	(-)37,54% - (-)21,21%	(-)30,38% - (-)16,45%
Unfavourable Scenario	What you might get back after costs	EUR 7.432,45 - EUR 8.176,74	EUR 7.193,01 - EUR 9.587,40	EUR 6.839,05 - EUR 11.297,68
	Average return each year	(-)25,68% - (-)18,23%	(-)6,38% - (-)0,84%	(-)3,73% - 1,23%
This type of scenario occurred for an investment between February 2025 - July 2026				
Moderate Scenario	What you might get back after costs	EUR 10.177,71 - EUR 11.223,31	EUR 12.027,15 - EUR 16.378,45	EUR 14.456,52 - EUR 25.307,59
	Average return each year	1,78% - 12,23%	3,76% - 10,37%	3,75% - 9,73%
This type of scenario occurred for an investment between October 2015 - November 2025				
Favourable Scenario	What you might get back after costs	EUR 12.893,40 - EUR 15.419,42	EUR 15.658,25 - EUR 23.341,70	EUR 17.461,26 - EUR 33.723,91
	Average return each year	28,93% - 54,19%	9,38% - 18,47%	5,73% - 12,93%
This type of scenario occurred for an investment between September 2011 - January 2022				

Επενδυτική στρατηγική επιπέδου κινδύνου 5

Επένδυση: EUR 10 000 **Σενάρια**		1 έτος	5 έτη	10 έτη (προτεινόμενη διάρκεια διατήρησης)
Ελάχιστο σενάριο	Δεν υπάρχει ελάχιστο εγγυημένο κέρδος, Ενδέχεται να χάσετε μέρος ή και το σύνολο της επένδυσής σας,			
Ακραίο Σενάριο	**Πιθανές αποδόσεις μετά την αφαίρεση των εξόδων**	EUR 1.710,63 - EUR 3.337,99	EUR 950,29 - EUR 3.035,42	EUR 267,38 - EUR 1.657,20
	Μέση απόδοση ανά έτος	(-)82,89% - (-)66,62%	(-)37,54% - (-)21,21%	(-)30,38% - (-)16,45%
Δυσμενές Σενάριο	**Πιθανές αποδόσεις μετά την αφαίρεση των εξόδων**	EUR 7.432,45 - EUR 8.176,74	EUR 7.193,01 - EUR 9.587,40	EUR 6.839,05 - EUR 11.297,68
	Μέση απόδοση ανά έτος	(-)25,68% - (-)18,23%	(-)6,38% - (-)0,84%	(-)3,73% - 1,23%
Αυτού του είδος το σενάριο συνέβη για το σημείο αναφοράς μεταξύ Φεβρουάριος 2025 - Ιούλιος 2026				
Μετριοπαθές Σενάριο	**Πιθανές αποδόσεις μετά την αφαίρεση των εξόδων**	EUR 10.177,71 - EUR 11.223,31	EUR 12.027,15 - EUR 16.378,45	EUR 14.456,52 - EUR 25.307,59
	Μέση απόδοση ανά έτος	1,78% - 12,23%	3,76% - 10,37%	3,75% - 9,73%
Αυτού του είδος το σενάριο συνέβη για το σημείο αναφοράς μεταξύ Οκτώβριος 2015 - Νοέμβριος 2025				
Ευνοϊκό Σενάριο	**Πιθανές αποδόσεις μετά την αφαίρεση των εξόδων**	EUR 12.893,40 - EUR 15.419,42	EUR 15.658,25 - EUR 23.341,70	EUR 17.461,26 - EUR 33.723,91
	Μέση απόδοση ανά έτος	28,93% - 54,19%	9,38% - 18,47%	5,73% - 12,93%
Αυτού του είδος το σενάριο συνέβη για το σημείο αναφοράς μεταξύ Σεπτέμβριος 2011 - Ιανουάριος 2022				

Risk Level 6 Investment Strategy

Investment: EUR 10,000 Scenarios		1 year	5 years	10 years (recommended holding period)
Minimum Scenario	There is no minimum guaranteed return. You could lose some or all of your investment.			
Stress Scenario	What you might get back after costs	EUR 36,57 - EUR 1.874,98	EUR 5,36 - EUR 1.361,27	EUR 0,04 - EUR 457,70
	Average return each year	(-)99,63% - (-)81,25%	(-)77,83% - (-)32,89%	(-)70,96% - (-)26,54%
Unfavourable Scenario	What you might get back after costs	EUR 7.598,51 - EUR 8.146,50	EUR 7.641,51 - EUR 9.572,15	EUR 6.372,32 - EUR 11.299,45
	Average return each year	(-)24,01% - (-)18,54%	(-)5,24% - (-)0,87%	(-)4,41% - 1,23%
This type of scenario occurred for an investment between February 2025 - July 2026				
Moderate Scenario	What you might get back after costs	EUR 9.935,35 - EUR 11.238,98	EUR 11.630,49 - EUR 16.465,46	EUR 14.297,10 - EUR 25.533,47
	Average return each year	(-)0,65% - 12,39%	3,07% - 10,49%	3,64% - 9,83%
This type of scenario occurred for an investment between June 2012 - October 2022				
Favourable Scenario	What you might get back after costs	EUR 12.297,14 - EUR 15.491,26	EUR 15.211,51 - EUR 23.585,29	EUR 16.597,52 - EUR 34.090,34
	Average return each year	22,97% - 54,91%	8,75% - 18,72%	5,20% - 13,05%
This type of scenario occurred for an investment between September 2011 - January 2022				

Επενδυτική στρατηγική επιπέδου κινδύνου 6

Επένδυση: EUR 10 000 **Σενάρια**		1 έτος	5 έτη	10 έτη (προτεινόμενη διάρκεια διατήρησης)
Ελάχιστο σενάριο	Δεν υπάρχει ελάχιστο εγγυημένο κέρδος, Ενδέχεται να χάσετε μέρος ή και το σύνολο της επένδυσής σας,			
Ακραίο Σενάριο	**Πιθανές αποδόσεις μετά την αφαίρεση των εξόδων**	EUR 36,57 - EUR 1.874,98	EUR 5,36 - EUR 1.361,27	EUR 0,04 - EUR 457,70
	Μέση απόδοση ανά έτος	(-)99,63% - (-)81,25%	(-)77,83% - (-)32,89%	(-)70,96% - (-)26,54%
Δυσμενές Σενάριο	**Πιθανές αποδόσεις μετά την αφαίρεση των εξόδων**	EUR 7.598,51 - EUR 8.146,50	EUR 7.641,51 - EUR 9.572,15	EUR 6.372,32 - EUR 11.299,45
	Μέση απόδοση ανά έτος	(-)24,01% - (-)18,54%	(-)5,24% - (-)0,87%	(-)4,41% - 1,23%
Αυτού του είδος το σενάριο συνέβη για το σημείο αναφοράς μεταξύ Φεβρουάριος 2025 - Ιούλιος 2026				
Μετριοπαθές Σενάριο	**Πιθανές αποδόσεις μετά την αφαίρεση των εξόδων**	EUR 9.935,35 - EUR 11.238,98	EUR 11.630,49 - EUR 16.465,46	EUR 14.297,10 - EUR 25.533,47
	Μέση απόδοση ανά έτος	(-)0,65% - 12,39%	3,07% - 10,49%	3,64% - 9,83%
Αυτού του είδος το σενάριο συνέβη για το σημείο αναφοράς μεταξύ Ιούνιος 2012 - Οκτώβριος 2022				
Ευνοϊκό Σενάριο	**Πιθανές αποδόσεις μετά την αφαίρεση των εξόδων**	EUR 12.297,14 - EUR 15.491,26	EUR 15.211,51 - EUR 23.585,29	EUR 16.597,52 - EUR 34.090,34
	Μέση απόδοση ανά έτος	22,97% - 54,91%	8,75% - 18,72%	5,20% - 13,05%
Αυτού του είδος το σενάριο συνέβη για το σημείο αναφοράς μεταξύ Σεπτέμβριος 2011 - Ιανουάριος 2022				

Performance scenarios based on data to 31/06/2026

Risk Level 1 Investment Strategy

Investment: EUR 10,000 Scenarios		1 year	3 years (recommended holding period)
Minimum Scenario	There is no minimum guaranteed return. You could lose some or all of your investment.		
Stress Scenario	What you might get back after costs	EUR 9.227,17 - EUR 9.420,27	EUR 8.935,69 - EUR 9.319,26
	Average return each year	(-)7,73% - (-)5,80%	(-)3,68% - (-)2,32%
Unfavourable Scenario	What you might get back after costs	EUR 9.227,17 - EUR 9.420,27	EUR 8.935,69 - EUR 9.319,26
	Average return each year	(-)7,73% - (-)5,80%	(-)3,68% - (-)2,32%
This type of scenario occurred for an investment between April 2020 - April 2023			
Moderate Scenario	What you might get back after costs	EUR 9.837,35 - EUR 10.043,21	EUR 9.792,07 - EUR 10.222,60
	Average return each year	(-)1,63% - 0,43%	(-)0,70% - 0,74%
This type of scenario occurred for an investment between February 2019 - February 2022			
Favourable Scenario	What you might get back after costs	EUR 10.329,27 - EUR 10.689,49	EUR 10.140,03 - EUR 10.812,64
	Average return each year	3,29% - 6,89%	0,46% - 2,64%
This type of scenario occurred for an investment between July 2023 - June 2026			

Επενδυτική στρατηγική επιπέδου κινδύνου 1

Επένδυση: EUR 10 000 **Σενάρια**		1 **έτος**	3 **έτη (προτεινόμενη διάρκεια διατήρησης)**
Ελάχιστο σενάριο	Δεν υπάρχει ελάχιστο εγγυημένο κέρδος. Ενδέχεται να χάσετε μέρος ή και το σύνολο της επένδυσής σας.		
Ακραίο Σενάριο	**Πιθανές αποδόσεις μετά την αφαίρεση των εξόδων**	EUR 9.227,17 - EUR 9.420,27	EUR 8.935,69 - EUR 9.319,26
	Μέση απόδοση ανά έτος	(-)7,73% - (-)5,80%	(-)3,68% - (-)2,32%
Δυσμενές Σενάριο	**Πιθανές αποδόσεις μετά την αφαίρεση των εξόδων**	EUR 9.227,17 - EUR 9.420,27	EUR 8.935,69 - EUR 9.319,26
	Μέση απόδοση ανά έτος	(-)7,73% - (-)5,80%	(-)3,68% - (-)2,32%
Αυτού του είδος το σενάριο συνέβη για το σημείο αναφοράς μεταξύ Απρίλιος 2020 - Απρίλιος 2023			
Μετριοπαθές Σενάριο	**Πιθανές αποδόσεις μετά την αφαίρεση των εξόδων**	EUR 9.837,35 - EUR 10.043,21	EUR 9.792,07 - EUR 10.222,60
	Μέση απόδοση ανά έτος	(-)1,63% - 0,43%	(-)0,70% - 0,74%
Αυτού του είδος το σενάριο συνέβη για το σημείο αναφοράς μεταξύ Φεβρουάριος 2019 - Φεβρουάριος 2022			
Ευνοϊκό Σενάριο	**Πιθανές αποδόσεις μετά την αφαίρεση των εξόδων**	EUR 10.329,27 - EUR 10.689,49	EUR 10.140,03 - EUR 10.812,64
	Μέση απόδοση ανά έτος	3,29% - 6,89%	0,46% - 2,64%
Αυτού του είδος το σενάριο συνέβη για το σημείο αναφοράς μεταξύ Ιούλιος 2023 - Ιούνιος 2026			

Risk Level 2 Investment Strategy

Investment: EUR 10,000 Scenarios		1 year	3 years (recommended holding period)
Minimum Scenario	There is no minimum guaranteed return. You could lose some or all of your investment.		
Stress Scenario	What you might get back after costs	EUR 7.746,81 - EUR 9.420,27	EUR 7.507,64 - EUR 9.319,26
	Average return each year	(-)22,53% - (-)5,80%	(-)9,11% - (-)2,32%
Unfavourable Scenario	What you might get back after costs	EUR 8.469,94 - EUR 9.420,27	EUR 8.902,57 - EUR 9.319,26
	Average return each year	(-)15,30% - (-)5,80%	(-)3,80% - (-)2,32%
This type of scenario occurred for an investment between April 2020 - April 2023			
Moderate Scenario	What you might get back after costs	EUR 10.030,24 - EUR 10.213,34	EUR 10.155,55 - EUR 11.098,60
	Average return each year	0,30% - 2,13%	0,52% - 3,54%
This type of scenario occurred for an investment between February 2019 - February 2022			
Favourable Scenario	What you might get back after costs	EUR 10.482,65 - EUR 12.126,66	EUR 10.479,58 - EUR 13.536,60
	Average return each year	4,83% - 21,27%	1,57% - 10,62%
This type of scenario occurred for an investment between July 2023 - June 2026			

Επενδυτική στρατηγική επιπέδου κινδύνου 2

Επένδυση: EUR 10 000 **Σενάρια**		1 **έτος**	3 **έτη (προτεινόμενη διάρκεια διατήρησης)**
Ελάχιστο σενάριο	Δεν υπάρχει ελάχιστο εγγυημένο κέρδος. Ενδέχεται να χάσετε μέρος ή και το σύνολο της επένδυσής σας.		
Ακραίο Σενάριο	**Πιθανές αποδόσεις μετά την αφαίρεση των εξόδων**	EUR 7.746,81 - EUR 9.420,27	EUR 7.507,64 - EUR 9.319,26
	Μέση απόδοση ανά έτος	(-)22,53% - (-)5,80%	(-)9,11% - (-)2,32%
Δυσμενές Σενάριο	**Πιθανές αποδόσεις μετά την αφαίρεση των εξόδων**	EUR 8.469,94 - EUR 9.420,27	EUR 8.902,57 - EUR 9.319,26
	Μέση απόδοση ανά έτος	(-)15,30% - (-)5,80%	(-)3,80% - (-)2,32%
Αυτού του είδος το σενάριο συνέβη για το σημείο αναφοράς μεταξύ Απρίλιος 2020 - Απρίλιος 2023			
Μετριοπαθές Σενάριο	**Πιθανές αποδόσεις μετά την αφαίρεση των εξόδων**	EUR 10.030,24 - EUR 10.213,34	EUR 10.155,55 - EUR 11.098,60
	Μέση απόδοση ανά έτος	0,30% - 2,13%	0,52% - 3,54%
Αυτού του είδος το σενάριο συνέβη για το σημείο αναφοράς μεταξύ Φεβρουάριος 2019 - Φεβρουάριος 2022			
Ευνοϊκό Σενάριο	**Πιθανές αποδόσεις μετά την αφαίρεση των εξόδων**	EUR 10.482,65 - EUR 12.126,66	EUR 10.479,58 - EUR 13.536,60
	Μέση απόδοση ανά έτος	4,83% - 21,27%	1,57% - 10,62%
Αυτού του είδος το σενάριο συνέβη για το σημείο αναφοράς μεταξύ Ιούλιος 2023 - Ιούνιος 2026			

Risk Level 3 Investment Strategy

Investment: EUR 10,000 Scenarios		1 year	5 years (recommended holding period)
Minimum Scenario	There is no minimum guaranteed return. You could lose some or all of your investment.		
Stress Scenario	What you might get back after costs	EUR 5.010,01 - EUR 8.098,29	EUR 4.090,14 - EUR 7.855,65
	Average return each year	(-)49,90% - (-)19,02%	(-)16,37% - (-)4,71%
Unfavourable Scenario	What you might get back after costs	EUR 7.733,41 - EUR 8.854,23	EUR 8.486,64 - EUR 10.629,74
	Average return each year	(-)22,67% - (-)11,46%	(-)3,23% - 1,23%
This type of scenario occurred for an investment between February 2025 - June 2026			
Moderate Scenario	What you might get back after costs	EUR 10.209,81 - EUR 10.676,72	EUR 12.325,97 - EUR 14.167,72
	Average return each year	2,10% - 6,77%	4,27% - 7,22%
This type of scenario occurred for an investment between November 2019 - November 2024			
Favourable Scenario	What you might get back after costs	EUR 11.873,79 - EUR 14.181,75	EUR 14.619,99 - EUR 18.634,50
	Average return each year	18,74% - 41,82%	7,89% - 13,26%
This type of scenario occurred for an investment between March 2020 - March 2025			

Επενδυτική στρατηγική επιπέδου κινδύνου 3

Επένδυση: EUR 10 000 **Σενάρια**		1 έτος	5 έτη (προτεινόμενη διάρκεια διατήρησης)
Ελάχιστο σενάριο	Δεν υπάρχει ελάχιστο εγγυημένο κέρδος. Ενδέχεται να χάσετε μέρος ή και το σύνολο της επένδυσής σας.		
Ακραίο Σενάριο	**Πιθανές αποδόσεις μετά την αφαίρεση των εξόδων**	EUR 5.010,01 - EUR 8.098,29	EUR 4.090,14 - EUR 7.855,65
	Μέση απόδοση ανά έτος	(-)49,90% - (-)19,02%	(-)16,37% - (-)4,71%
Δυσμενές Σενάριο	**Πιθανές αποδόσεις μετά την αφαίρεση των εξόδων**	EUR 7.733,41 - EUR 8.854,23	EUR 8.486,64 - EUR 10.629,74
	Μέση απόδοση ανά έτος	(-)22,67% - (-)11,46%	(-)3,23% - 1,23%
Αυτού του είδος το σενάριο συνέβη για το σημείο αναφοράς μεταξύ Φεβρουάριος 2025 - Ιούνιος 2026			
Μετριοπαθές Σενάριο	**Πιθανές αποδόσεις μετά την αφαίρεση των εξόδων**	EUR 10.209,81 - EUR 10.676,72	EUR 12.325,97 - EUR 14.167,72
	Μέση απόδοση ανά έτος	2,10% - 6,77%	4,27% - 7,22%
Αυτού του είδος το σενάριο συνέβη για το σημείο αναφοράς μεταξύ Νοέμβριος 2019 - Νοέμβριος 2024			
Ευνοϊκό Σενάριο	**Πιθανές αποδόσεις μετά την αφαίρεση των εξόδων**	EUR 11.873,79 - EUR 14.181,75	EUR 14.619,99 - EUR 18.634,50
	Μέση απόδοση ανά έτος	18,74% - 41,82%	7,89% - 13,26%
Αυτού του είδος το σενάριο συνέβη για το σημείο αναφοράς μεταξύ Μάρτιος 2020 - Μάρτιος 2025			

Risk Level 4 Investment Strategy

Investment: EUR 10,000 Scenarios		1 year	7 years (recommended holding period)
Minimum Scenario	There is no minimum guaranteed return. You could lose some or all of your investment.		
Stress Scenario	What you might get back after costs	EUR 3.082,89 - EUR 5.357,14	EUR 1.600,17 - EUR 4.622,12
	Average return each year	(-)69,17% - (-)46,43%	(-)23,03% - (-)10,44%
Unfavourable Scenario	What you might get back after costs	EUR 7.547,81 - EUR 8.269,23	EUR 7.578,29 - EUR 10.872,30
	Average return each year	(-)24,52% - (-)17,31%	(-)3,88% - 1,20%
This type of scenario occurred for an investment between February 2025 - June 2026			
Moderate Scenario	What you might get back after costs	EUR 10.100,79 - EUR 10.962,19	EUR 12.833,64 - EUR 18.666,47
	Average return each year	1,01% - 9,62%	3,63% - 9,33%
This type of scenario occurred for an investment between June 2017 - July 2024			
Favourable Scenario	What you might get back after costs	EUR 12.963,38 - EUR 15.164,35	EUR 14.868,05 - EUR 23.483,90
	Average return each year	29,63% - 51,64%	5,83% - 12,97%
This type of scenario occurred for an investment between December 2018 - December 2025			

Επενδυτική στρατηγική επιπέδου κινδύνου 4

Επένδυση: EUR 10 000 **Σενάρια**		1 έτος	7 έτη (προτεινόμενη διάρκεια διατήρησης)
Ελάχιστο σενάριο	Δεν υπάρχει ελάχιστο εγγυημένο κέρδος. Ενδέχεται να χάσετε μέρος ή και το σύνολο της επένδυσής σας.		
Ακραίο Σενάριο	**Πιθανές αποδόσεις μετά την αφαίρεση των εξόδων**	EUR 3.082,89 - EUR 5.357,14	EUR 1.600,17 - EUR 4.622,12
	Μέση απόδοση ανά έτος	(-)69,17% - (-)46,43%	(-)23,03% - (-)10,44%
Δυσμενές Σενάριο	**Πιθανές αποδόσεις μετά την αφαίρεση των εξόδων**	EUR 7.547,81 - EUR 8.269,23	EUR 7.578,29 - EUR 10.872,30
	Μέση απόδοση ανά έτος	(-)24,52% - (-)17,31%	(-)3,88% - 1,20%
Αυτού του είδος το σενάριο συνέβη για το σημείο αναφοράς μεταξύ Φεβρουάριος 2025 - Ιούνιος 2026			
Μετριοπαθές Σενάριο	**Πιθανές αποδόσεις μετά την αφαίρεση των εξόδων**	EUR 10.100,79 - EUR 10.962,19	EUR 12.833,64 - EUR 18.666,47
	Μέση απόδοση ανά έτος	1,01% - 9,62%	3,63% - 9,33%
Αυτού του είδος το σενάριο συνέβη για το σημείο αναφοράς μεταξύ Ιούνιος 2017 - Ιούλιος 2024			
Ευνοϊκό Σενάριο	**Πιθανές αποδόσεις μετά την αφαίρεση των εξόδων**	EUR 12.963,38 - EUR 15.164,35	EUR 14.868,05 - EUR 23.483,90
	Μέση απόδοση ανά έτος	29,63% - 51,64%	5,83% - 12,97%
Αυτού του είδος το σενάριο συνέβη για το σημείο αναφοράς μεταξύ Δεκέμβριος 2018 - Δεκέμβριος 2025			

Risk Level 5 Investment Strategy

Investment: EUR 10,000 Scenarios		1 year	5 years	10 years (recommended holding period)
Minimum Scenario	There is no minimum guaranteed return. You could lose some or all of your investment.			
Stress Scenario	What you might get back after costs	EUR 1.711,79 - EUR 3.339,78	EUR 950,56 - EUR 3.035,83	EUR 267,45 - EUR 1.657,42
	Average return each year	(-)82,88% - (-)66,60%	(-)37,54% - (-)21,21%	(-)30,38% - (-)16,45%
Unfavourable Scenario	What you might get back after costs	EUR 7.432,45 - EUR 8.176,74	EUR 7.193,01 - EUR 9.587,40	EUR 6.665,52 - EUR 10.903,73
	Average return each year	(-)25,68% - (-)18,23%	(-)6,38% - (-)0,84%	(-)3,98% - 0,87%
This type of scenario occurred for an investment between February 2025 - June 2026				
Moderate Scenario	What you might get back after costs	EUR 10.160,66 - EUR 11.198,59	EUR 12.017,97 - EUR 16.353,85	EUR 14.435,29 - EUR 25.256,01
	Average return each year	1,61% - 11,99%	3,74% - 10,34%	3,74% - 9,71%
This type of scenario occurred for an investment between April 2011 - August 2021				
Favourable Scenario	What you might get back after costs	EUR 12.893,40 - EUR 15.419,42	EUR 15.658,25 - EUR 23.341,70	EUR 17.461,26 - EUR 33.723,91
	Average return each year	28,93% - 54,19%	9,38% - 18,47%	5,73% - 12,93%
This type of scenario occurred for an investment between September 2011 - January 2022				

Επενδυτική στρατηγική επιπέδου κινδύνου 5

Επένδυση: EUR 10 000 **Σενάρια**		1 έτος	5 έτη	10 έτη (προτεινόμενη διάρκεια διατήρησης)
Ελάχιστο σενάριο	Δεν υπάρχει ελάχιστο εγγυημένο κέρδος, Ενδέχεται να χάσετε μέρος ή και το σύνολο της επένδυσής σας,			
Ακραίο Σενάριο	**Πιθανές αποδόσεις μετά την αφαίρεση των εξόδων**	EUR 1.711,79 - EUR 3.339,78	EUR 950,56 - EUR 3.035,83	EUR 267,45 - EUR 1.657,42
	Μέση απόδοση ανά έτος	(-)82,88% - (-)66,60%	(-)37,54% - (-)21,21%	(-)30,38% - (-)16,45%
Δυσμενές Σενάριο	**Πιθανές αποδόσεις μετά την αφαίρεση των εξόδων**	EUR 7.432,45 - EUR 8.176,74	EUR 7.193,01 - EUR 9.587,40	EUR 6.665,52 - EUR 10.903,73
	Μέση απόδοση ανά έτος	(-)25,68% - (-)18,23%	(-)6,38% - (-)0,84%	(-)3,98% - 0,87%
Αυτού του είδος το σενάριο συνέβη για το σημείο αναφοράς μεταξύ Φεβρουάριος 2025 - Ιούνιος 2026				
Μετριοπαθές Σενάριο	**Πιθανές αποδόσεις μετά την αφαίρεση των εξόδων**	EUR 10.160,66 - EUR 11.198,59	EUR 12.017,97 - EUR 16.353,85	EUR 14.435,29 - EUR 25.256,01
	Μέση απόδοση ανά έτος	1,61% - 11,99%	3,74% - 10,34%	3,74% - 9,71%
Αυτού του είδος το σενάριο συνέβη για το σημείο αναφοράς μεταξύ Απρίλιος 2011 - Αύγουστος 2021				
Ευνοϊκό Σενάριο	**Πιθανές αποδόσεις μετά την αφαίρεση των εξόδων**	EUR 12.893,40 - EUR 15.419,42	EUR 15.658,25 - EUR 23.341,70	EUR 17.461,26 - EUR 33.723,91
	Μέση απόδοση ανά έτος	28,93% - 54,19%	9,38% - 18,47%	5,73% - 12,93%
Αυτού του είδος το σενάριο συνέβη για το σημείο αναφοράς μεταξύ Σεπτέμβριος 2011 - Ιανουάριος 2022				

Risk Level 6 Investment Strategy

Investment: EUR 10,000 Scenarios		1 year	5 years	10 years (recommended holding period)
Minimum Scenario	There is no minimum guaranteed return. You could lose some or all of your investment.			
Stress Scenario	What you might get back after costs	EUR 36,62 - EUR 1.876,25	EUR 5,36 - EUR 1.361,51	EUR 0,04 - EUR 457,78
	Average return each year	(-)99,63% - (-)81,24%	(-)77,83% - (-)32,89%	(-)70,96% - (-)26,54%
Unfavourable Scenario	What you might get back after costs	EUR 7.598,51 - EUR 8.146,50	EUR 7.549,63 - EUR 9.572,15	EUR 6.236,88 - EUR 10.905,22
	Average return each year	(-)24,01% - (-)18,54%	(-)5,47% - (-)0,87%	(-)4,61% - 0,87%
This type of scenario occurred for an investment between February 2025 - June 2026				
Moderate Scenario	What you might get back after costs	EUR 9.935,22 - EUR 11.212,29	EUR 11.630,36 - EUR 16.447,84	EUR 14.277,04 - EUR 25.480,29
	Average return each year	(-)0,65% - 12,12%	3,07% - 10,46%	3,62% - 9,80%
This type of scenario occurred for an investment between February 2015 - February 2025				
Favourable Scenario	What you might get back after costs	EUR 12.297,14 - EUR 15.491,26	EUR 15.211,51 - EUR 23.585,29	EUR 16.597,52 - EUR 34.090,34
	Average return each year	22,97% - 54,91%	8,75% - 18,72%	5,20% - 13,05%
This type of scenario occurred for an investment between September 2011 - January 2022				

Επενδυτική στρατηγική επιπέδου κινδύνου 6

Επένδυση: EUR 10 000 **Σενάρια**		1 έτος	5 έτη	10 έτη (προτεινόμενη διάρκεια διατήρησης)
Ελάχιστο σενάριο	Δεν υπάρχει ελάχιστο εγγυημένο κέρδος, Ενδέχεται να χάσετε μέρος ή και το σύνολο της επένδυσής σας,			
Ακραίο Σενάριο	**Πιθανές αποδόσεις μετά την αφαίρεση των εξόδων**	EUR 36,62 - EUR 1.876,25	EUR 5,36 - EUR 1.361,51	EUR 0,04 - EUR 457,78
	Μέση απόδοση ανά έτος	(-)99,63% - (-)81,24%	(-)77,83% - (-)32,89%	(-)70,96% - (-)26,54%
Δυσμενές Σενάριο	**Πιθανές αποδόσεις μετά την αφαίρεση των εξόδων**	EUR 7.598,51 - EUR 8.146,50	EUR 7.549,63 - EUR 9.572,15	EUR 6.236,88 - EUR 10.905,22
	Μέση απόδοση ανά έτος	(-)24,01% - (-)18,54%	(-)5,47% - (-)0,87%	(-)4,61% - 0,87%
Αυτού του είδος το σενάριο συνέβη για το σημείο αναφοράς μεταξύ Φεβρουάριος 2025 - Ιούνιος 2026				
Μετριοπαθές Σενάριο	**Πιθανές αποδόσεις μετά την αφαίρεση των εξόδων**	EUR 9.935,22 - EUR 11.212,29	EUR 11.630,36 - EUR 16.447,84	EUR 14.277,04 - EUR 25.480,29
	Μέση απόδοση ανά έτος	(-)0,65% - 12,12%	3,07% - 10,46%	3,62% - 9,80%
Αυτού του είδος το σενάριο συνέβη για το σημείο αναφοράς μεταξύ Φεβρουάριος 2015 - Φεβρουάριος 2025				
Ευνοϊκό Σενάριο	**Πιθανές αποδόσεις μετά την αφαίρεση των εξόδων**	EUR 12.297,14 - EUR 15.491,26	EUR 15.211,51 - EUR 23.585,29	EUR 16.597,52 - EUR 34.090,34
	Μέση απόδοση ανά έτος	22,97% - 54,91%	8,75% - 18,72%	5,20% - 13,05%
Αυτού του είδος το σενάριο συνέβη για το σημείο αναφοράς μεταξύ Σεπτέμβριος 2011 - Ιανουάριος 2022				

Performance scenarios based on data to 29/05/2026

Risk Level 1 Investment Strategy

Investment: EUR 10,000 Scenarios		1 year	3 years (recommended holding period)
Minimum Scenario	There is no minimum guaranteed return. You could lose some or all of your investment.		
Stress Scenario	What you might get back after costs	EUR 9.227,17 - EUR 9.420,27	EUR 8.935,69 - EUR 9.319,26
	Average return each year	(-)7,73% - (-)5,80%	(-)3,68% - (-)2,32%
Unfavourable Scenario	What you might get back after costs	EUR 9.227,17 - EUR 9.420,27	EUR 8.935,69 - EUR 9.319,26
	Average return each year	(-)7,73% - (-)5,80%	(-)3,68% - (-)2,32%
This type of scenario occurred for an investment between April 2020 - April 2023			
Moderate Scenario	What you might get back after costs	EUR 9.830,05 - EUR 10.035,76	EUR 9.774,15 - EUR 10.205,00
	Average return each year	(-)1,70% - 0,36%	(-)0,76% - 0,68%
This type of scenario occurred for an investment between December 2016 - December 2019			
Favourable Scenario	What you might get back after costs	EUR 10.329,27 - EUR 10.689,49	EUR 10.012,89 - EUR 10.677,07
	Average return each year	3,29% - 6,89%	0,04% - 2,21%
This type of scenario occurred for an investment between May 2017 - May 2020			

Επενδυτική στρατηγική επιπέδου κινδύνου 1

Επένδυση: EUR 10 000 **Σενάρια**		1 **έτος**	3 **έτη (προτεινόμενη διάρκεια διατήρησης)**
Ελάχιστο σενάριο	Δεν υπάρχει ελάχιστο εγγυημένο κέρδος. Ενδέχεται να χάσετε μέρος ή και το σύνολο της επένδυσής σας.		
Ακραίο Σενάριο	**Πιθανές αποδόσεις μετά την αφαίρεση των εξόδων**	EUR 9.227,17 - EUR 9.420,27	EUR 8.935,69 - EUR 9.319,26
	Μέση απόδοση ανά έτος	(-)7,73% - (-)5,80%	(-)3,68% - (-)2,32%
Δυσμενές Σενάριο	**Πιθανές αποδόσεις μετά την αφαίρεση των εξόδων**	EUR 9.227,17 - EUR 9.420,27	EUR 8.935,69 - EUR 9.319,26
	Μέση απόδοση ανά έτος	(-)7,73% - (-)5,80%	(-)3,68% - (-)2,32%
Αυτού του είδος το σενάριο συνέβη για το σημείο αναφοράς μεταξύ Απρίλιος 2020 - Απρίλιος 2023			
Μετριοπαθές Σενάριο	**Πιθανές αποδόσεις μετά την αφαίρεση των εξόδων**	EUR 9.830,05 - EUR 10.035,76	EUR 9.774,15 - EUR 10.205,00
	Μέση απόδοση ανά έτος	(-)1,70% - 0,36%	(-)0,76% - 0,68%
Αυτού του είδος το σενάριο συνέβη για το σημείο αναφοράς μεταξύ Δεκέμβριος 2016 - Δεκέμβριος 2019			
Ευνοϊκό Σενάριο	**Πιθανές αποδόσεις μετά την αφαίρεση των εξόδων**	EUR 10.329,27 - EUR 10.689,49	EUR 10.012,89 - EUR 10.677,07
	Μέση απόδοση ανά έτος	3,29% - 6,89%	0,04% - 2,21%
Αυτού του είδος το σενάριο συνέβη για το σημείο αναφοράς μεταξύ Μάιος 2017 - Μάιος 2020			

Risk Level 2 Investment Strategy

Investment: EUR 10,000 Scenarios		1 year	3 years (recommended holding period)
Minimum Scenario	There is no minimum guaranteed return. You could lose some or all of your investment.		
Stress Scenario	What you might get back after costs	EUR 7.746,93 - EUR 9.420,27	EUR 7.507,69 - EUR 9.319,26
	Average return each year	(-)22,53% - (-)5,80%	(-)9,11% - (-)2,32%
Unfavourable Scenario	What you might get back after costs	EUR 8.469,94 - EUR 9.420,27	EUR 8.902,57 - EUR 9.319,26
	Average return each year	(-)15,30% - (-)5,80%	(-)3,80% - (-)2,32%
This type of scenario occurred for an investment between April 2020 - April 2023			
Moderate Scenario	What you might get back after costs	EUR 10.025,03 - EUR 10.213,34	EUR 10.143,30 - EUR 11.089,45
	Average return each year	0,25% - 2,13%	0,48% - 3,51%
This type of scenario occurred for an investment between December 2016 - December 2019			
Favourable Scenario	What you might get back after costs	EUR 10.482,65 - EUR 12.126,66	EUR 10.348,18 - EUR 13.536,60
	Average return each year	4,83% - 21,27%	1,15% - 10,62%
This type of scenario occurred for an investment between May 2017 - May 2020			

Επενδυτική στρατηγική επιπέδου κινδύνου 2

Επένδυση: EUR 10 000 **Σενάρια**		1 **έτος**	3 **έτη (προτεινόμενη διάρκεια διατήρησης)**
Ελάχιστο σενάριο	Δεν υπάρχει ελάχιστο εγγυημένο κέρδος. Ενδέχεται να χάσετε μέρος ή και το σύνολο της επένδυσής σας.		
Ακραίο Σενάριο	**Πιθανές αποδόσεις μετά την αφαίρεση των εξόδων**	EUR 7.746,93 - EUR 9.420,27	EUR 7.507,69 - EUR 9.319,26
	Μέση απόδοση ανά έτος	(-)22,53% - (-)5,80%	(-)9,11% - (-)2,32%
Δυσμενές Σενάριο	**Πιθανές αποδόσεις μετά την αφαίρεση των εξόδων**	EUR 8.469,94 - EUR 9.420,27	EUR 8.902,57 - EUR 9.319,26
	Μέση απόδοση ανά έτος	(-)15,30% - (-)5,80%	(-)3,80% - (-)2,32%
Αυτού του είδος το σενάριο συνέβη για το σημείο αναφοράς μεταξύ Απρίλιος 2020 - Απρίλιος 2023			
Μετριοπαθές Σενάριο	**Πιθανές αποδόσεις μετά την αφαίρεση των εξόδων**	EUR 10.025,03 - EUR 10.213,34	EUR 10.143,30 - EUR 11.089,45
	Μέση απόδοση ανά έτος	0,25% - 2,13%	0,48% - 3,51%
Αυτού του είδος το σενάριο συνέβη για το σημείο αναφοράς μεταξύ Δεκέμβριος 2016 - Δεκέμβριος 2019			
Ευνοϊκό Σενάριο	**Πιθανές αποδόσεις μετά την αφαίρεση των εξόδων**	EUR 10.482,65 - EUR 12.126,66	EUR 10.348,18 - EUR 13.536,60
	Μέση απόδοση ανά έτος	4,83% - 21,27%	1,15% - 10,62%
Αυτού του είδος το σενάριο συνέβη για το σημείο αναφοράς μεταξύ Μάιος 2017 - Μάιος 2020			

Risk Level 3 Investment Strategy

Investment: EUR 10,000 Scenarios		1 year	5 years (recommended holding period)
Minimum Scenario	There is no minimum guaranteed return. You could lose some or all of your investment.		
Stress Scenario	What you might get back after costs	EUR 5.007,68 - EUR 8.098,41	EUR 4.089,32 - EUR 7.855,68
	Average return each year	(-)49,92% - (-)19,02%	(-)16,38% - (-)4,71%
Unfavourable Scenario	What you might get back after costs	EUR 7.733,41 - EUR 8.854,23	EUR 8.299,04 - EUR 10.344,16
	Average return each year	(-)22,67% - (-)11,46%	(-)3,66% - 0,68%
This type of scenario occurred for an investment between February 2025 - May 2026			
Moderate Scenario	What you might get back after costs	EUR 10.209,81 - EUR 10.676,72	EUR 12.342,94 - EUR 14.167,72
	Average return each year	2,10% - 6,77%	4,30% - 7,22%
This type of scenario occurred for an investment between November 2019 - November 2024			
Favourable Scenario	What you might get back after costs	EUR 11.873,79 - EUR 14.181,75	EUR 14.619,99 - EUR 18.634,50
	Average return each year	18,74% - 41,82%	7,89% - 13,26%
This type of scenario occurred for an investment between March 2020 - March 2025			

Επενδυτική στρατηγική επιπέδου κινδύνου 3

Επένδυση: EUR 10 000 **Σενάρια**		1 **έτος**	5 **έτη (προτεινόμενη διάρκεια διατήρησης)**
Ελάχιστο σενάριο	Δεν υπάρχει ελάχιστο εγγυημένο κέρδος. Ενδέχεται να χάσετε μέρος ή και το σύνολο της επένδυσής σας.		
Ακραίο Σενάριο	**Πιθανές αποδόσεις μετά την αφαίρεση των εξόδων**	EUR 5.007,68 - EUR 8.098,41	EUR 4.089,32 - EUR 7.855,68
	Μέση απόδοση ανά έτος	(-)49,92% - (-)19,02%	(-)16,38% - (-)4,71%
Δυσμενές Σενάριο	**Πιθανές αποδόσεις μετά την αφαίρεση των εξόδων**	EUR 7.733,41 - EUR 8.854,23	EUR 8.299,04 - EUR 10.344,16
	Μέση απόδοση ανά έτος	(-)22,67% - (-)11,46%	(-)3,66% - 0,68%
Αυτού του είδος το σενάριο συνέβη για το σημείο αναφοράς μεταξύ Φεβρουάριος 2025 - Μάιος 2026			
Μετριοπαθές Σενάριο	**Πιθανές αποδόσεις μετά την αφαίρεση των εξόδων**	EUR 10.209,81 - EUR 10.676,72	EUR 12.342,94 - EUR 14.167,72
	Μέση απόδοση ανά έτος	2,10% - 6,77%	4,30% - 7,22%
Αυτού του είδος το σενάριο συνέβη για το σημείο αναφοράς μεταξύ Νοέμβριος 2019 - Νοέμβριος 2024			
Ευνοϊκό Σενάριο	**Πιθανές αποδόσεις μετά την αφαίρεση των εξόδων**	EUR 11.873,79 - EUR 14.181,75	EUR 14.619,99 - EUR 18.634,50
	Μέση απόδοση ανά έτος	18,74% - 41,82%	7,89% - 13,26%
Αυτού του είδος το σενάριο συνέβη για το σημείο αναφοράς μεταξύ Μάρτιος 2020 - Μάρτιος 2025			

Risk Level 4 Investment Strategy

Investment: EUR 10,000 Scenarios		1 year	7 years (recommended holding period)
Minimum Scenario	There is no minimum guaranteed return. You could lose some or all of your investment.		
Stress Scenario	What you might get back after costs	EUR 3.079,70 - EUR 5.354,64	EUR 1.599,49 - EUR 4.621,62
	Average return each year	(-)69,20% - (-)46,45%	(-)23,04% - (-)10,44%
Unfavourable Scenario	What you might get back after costs	EUR 7.547,81 - EUR 8.269,23	EUR 7.443,57 - EUR 10.542,69
	Average return each year	(-)24,52% - (-)17,31%	(-)4,13% - 0,76%
This type of scenario occurred for an investment between February 2025 - May 2026			
Moderate Scenario	What you might get back after costs	EUR 10.100,79 - EUR 10.962,19	EUR 12.833,29 - EUR 18.663,70
	Average return each year	1,01% - 9,62%	3,63% - 9,32%
This type of scenario occurred for an investment between April 2018 - May 2025			
Favourable Scenario	What you might get back after costs	EUR 12.963,38 - EUR 15.164,35	EUR 14.868,05 - EUR 23.483,90
	Average return each year	29,63% - 51,64%	5,83% - 12,97%
This type of scenario occurred for an investment between December 2018 - December 2025			

Επενδυτική στρατηγική επιπέδου κινδύνου 4

Επένδυση: EUR 10 000 **Σενάρια**		1 **έτος**	7 **έτη (προτεινόμενη διάρκεια διατήρησης)**
Ελάχιστο σενάριο	Δεν υπάρχει ελάχιστο εγγυημένο κέρδος. Ενδέχεται να χάσετε μέρος ή και το σύνολο της επένδυσής σας.		
Ακραίο Σενάριο	**Πιθανές αποδόσεις μετά την αφαίρεση των εξόδων**	EUR 3.079,70 - EUR 5.354,64	EUR 1.599,49 - EUR 4.621,62
	Μέση απόδοση ανά έτος	(-)69,20% - (-)46,45%	(-)23,04% - (-)10,44%
Δυσμενές Σενάριο	**Πιθανές αποδόσεις μετά την αφαίρεση των εξόδων**	EUR 7.547,81 - EUR 8.269,23	EUR 7.443,57 - EUR 10.542,69
	Μέση απόδοση ανά έτος	(-)24,52% - (-)17,31%	(-)4,13% - 0,76%
Αυτού του είδος το σενάριο συνέβη για το σημείο αναφοράς μεταξύ Φεβρουάριος 2025 - Μάιος 2026			
Μετριοπαθές Σενάριο	**Πιθανές αποδόσεις μετά την αφαίρεση των εξόδων**	EUR 10.100,79 - EUR 10.962,19	EUR 12.833,29 - EUR 18.663,70
	Μέση απόδοση ανά έτος	1,01% - 9,62%	3,63% - 9,32%
Αυτού του είδος το σενάριο συνέβη για το σημείο αναφοράς μεταξύ Απρίλιος 2018 - Μάιος 2025			
Ευνοϊκό Σενάριο	**Πιθανές αποδόσεις μετά την αφαίρεση των εξόδων**	EUR 12.963,38 - EUR 15.164,35	EUR 14.868,05 - EUR 23.483,90
	Μέση απόδοση ανά έτος	29,63% - 51,64%	5,83% - 12,97%
Αυτού του είδος το σενάριο συνέβη για το σημείο αναφοράς μεταξύ Δεκέμβριος 2018 - Δεκέμβριος 2025			

Risk Level 5 Investment Strategy

Investment: EUR 10,000 Scenarios		1 year	5 years	10 years (recommended holding period)
Minimum Scenario	There is no minimum guaranteed return. You could lose some or all of your investment.			
Stress Scenario	What you might get back after costs	EUR 1.709,16 - EUR 3.336,33	EUR 949,97 - EUR 3.035,10	EUR 267,29 - EUR 1.657,02
	Average return each year	(-)82,91% - (-)66,64%	(-)37,55% - (-)21,22%	(-)30,39% - (-)16,45%
Unfavourable Scenario	What you might get back after costs	EUR 7.432,45 - EUR 8.176,74	EUR 7.225,72 - EUR 9.587,40	EUR 6.546,86 - EUR 10.566,51
	Average return each year	(-)25,68% - (-)18,23%	(-)6,29% - (-)0,84%	(-)4,15% - 0,55%
This type of scenario occurred for an investment between February 2025 - May 2026				
Moderate Scenario	What you might get back after costs	EUR 10.143,08 - EUR 11.171,77	EUR 11.996,70 - EUR 16.318,66	EUR 14.414,49 - EUR 25.221,85
	Average return each year	1,43% - 11,72%	3,71% - 10,29%	3,72% - 9,69%
This type of scenario occurred for an investment between February 2013 - June 2023				
Favourable Scenario	What you might get back after costs	EUR 12.893,40 - EUR 15.419,42	EUR 15.658,25 - EUR 23.341,70	EUR 17.461,26 - EUR 33.723,91
	Average return each year	28,93% - 54,19%	9,38% - 18,47%	5,73% - 12,93%
This type of scenario occurred for an investment between September 2011 - January 2022				

Επενδυτική στρατηγική επιπέδου κινδύνου 5

Επένδυση: EUR 10 000 **Σενάρια**		1 έτος	5 έτη	10 έτη (προτεινόμενη διάρκεια διατήρησης)
Ελάχιστο σενάριο	Δεν υπάρχει ελάχιστο εγγυημένο κέρδος, Ενδέχεται να χάσετε μέρος ή και το σύνολο της επένδυσής σας,			
Ακραίο Σενάριο	**Πιθανές αποδόσεις μετά την αφαίρεση των εξόδων**	EUR 1.709,16 - EUR 3.336,33	EUR 949,97 - EUR 3.035,10	EUR 267,29 - EUR 1.657,02
	Μέση απόδοση ανά έτος	(-)82,91% - (-)66,64%	(-)37,55% - (-)21,22%	(-)30,39% - (-)16,45%
Δυσμενές Σενάριο	**Πιθανές αποδόσεις μετά την αφαίρεση των εξόδων**	EUR 7.432,45 - EUR 8.176,74	EUR 7.225,72 - EUR 9.587,40	EUR 6.546,86 - EUR 10.566,51
	Μέση απόδοση ανά έτος	(-)25,68% - (-)18,23%	(-)6,29% - (-)0,84%	(-)4,15% - 0,55%
Αυτού του είδος το σενάριο συνέβη για το σημείο αναφοράς μεταξύ Φεβρουάριος 2025 - Μάιος 2026				
Μετριοπαθές Σενάριο	**Πιθανές αποδόσεις μετά την αφαίρεση των εξόδων**	EUR 10.143,08 - EUR 11.171,77	EUR 11.996,70 - EUR 16.318,66	EUR 14.414,49 - EUR 25.221,85
	Μέση απόδοση ανά έτος	1,43% - 11,72%	3,71% - 10,29%	3,72% - 9,69%
Αυτού του είδος το σενάριο συνέβη για το σημείο αναφοράς μεταξύ Φεβρουάριος 2013 - Ιούνιος 2023				
Ευνοϊκό Σενάριο	**Πιθανές αποδόσεις μετά την αφαίρεση των εξόδων**	EUR 12.893,40 - EUR 15.419,42	EUR 15.658,25 - EUR 23.341,70	EUR 17.461,26 - EUR 33.723,91
	Μέση απόδοση ανά έτος	28,93% - 54,19%	9,38% - 18,47%	5,73% - 12,93%
Αυτού του είδος το σενάριο συνέβη για το σημείο αναφοράς μεταξύ Σεπτέμβριος 2011 - Ιανουάριος 2022				

Risk Level 6 Investment Strategy

Investment: EUR 10,000 Scenarios		1 year	5 years	10 years (recommended holding period)
Minimum Scenario	There is no minimum guaranteed return. You could lose some or all of your investment.			
Stress Scenario	What you might get back after costs	EUR 36,49 - EUR 1.873,37	EUR 5,35 - EUR 1.361,00	EUR 0,04 - EUR 457,61
	Average return each year	(-)99,64% - (-)81,27%	(-)77,83% - (-)32,89%	(-)70,97% - (-)26,54%
Unfavourable Scenario	What you might get back after costs	EUR 7.598,51 - EUR 8.146,50	EUR 7.511,71 - EUR 9.572,15	EUR 6.205,56 - EUR 10.568,33
	Average return each year	(-)24,01% - (-)18,54%	(-)5,56% - (-)0,87%	(-)4,66% - 0,55%
This type of scenario occurred for an investment between February 2025 - May 2026				
Moderate Scenario	What you might get back after costs	EUR 9.928,23 - EUR 11.184,76	EUR 11.627,98 - EUR 16.407,22	EUR 14.235,24 - EUR 25.428,71
	Average return each year	(-)0,72% - 11,85%	3,06% - 10,41%	3,59% - 9,78%
This type of scenario occurred for an investment between August 2015 - September 2025				
Favourable Scenario	What you might get back after costs	EUR 12.297,14 - EUR 15.491,26	EUR 15.211,51 - EUR 23.585,29	EUR 16.597,52 - EUR 34.090,34
	Average return each year	22,97% - 54,91%	8,75% - 18,72%	5,20% - 13,05%
This type of scenario occurred for an investment between September 2011 - January 2022				

Επενδυτική στρατηγική επιπέδου κινδύνου 6

Επένδυση: EUR 10 000 **Σενάρια**		1 έτος	5 έτη	10 έτη (προτεινόμενη διάρκεια διατήρησης)
Ελάχιστο σενάριο	Δεν υπάρχει ελάχιστο εγγυημένο κέρδος, Ενδέχεται να χάσετε μέρος ή και το σύνολο της επένδυσής σας,			
Ακραίο Σενάριο	**Πιθανές αποδόσεις μετά την αφαίρεση των εξόδων**	EUR 36,49 - EUR 1.873,37	EUR 5,35 - EUR 1.361,00	EUR 0,04 - EUR 457,61
	Μέση απόδοση ανά έτος	(-)99,64% - (-)81,27%	(-)77,83% - (-)32,89%	(-)70,97% - (-)26,54%
Δυσμενές Σενάριο	**Πιθανές αποδόσεις μετά την αφαίρεση των εξόδων**	EUR 7.598,51 - EUR 8.146,50	EUR 7.511,71 - EUR 9.572,15	EUR 6.205,56 - EUR 10.568,33
	Μέση απόδοση ανά έτος	(-)24,01% - (-)18,54%	(-)5,56% - (-)0,87%	(-)4,66% - 0,55%
Αυτού του είδος το σενάριο συνέβη για το σημείο αναφοράς μεταξύ Φεβρουάριος 2025 - Μάιος 2026				
Μετριοπαθές Σενάριο	**Πιθανές αποδόσεις μετά την αφαίρεση των εξόδων**	EUR 9.928,23 - EUR 11.184,76	EUR 11.627,98 - EUR 16.407,22	EUR 14.235,24 - EUR 25.428,71
	Μέση απόδοση ανά έτος	(-)0,72% - 11,85%	3,06% - 10,41%	3,59% - 9,78%
Αυτού του είδος το σενάριο συνέβη για το σημείο αναφοράς μεταξύ Αύγουστος 2015 - Σεπτέμβριος 2025				
Ευνοϊκό Σενάριο	**Πιθανές αποδόσεις μετά την αφαίρεση των εξόδων**	EUR 12.297,14 - EUR 15.491,26	EUR 15.211,51 - EUR 23.585,29	EUR 16.597,52 - EUR 34.090,34
	Μέση απόδοση ανά έτος	22,97% - 54,91%	8,75% - 18,72%	5,20% - 13,05%
Αυτού του είδος το σενάριο συνέβη για το σημείο αναφοράς μεταξύ Σεπτέμβριος 2011 - Ιανουάριος 2022				

Performance scenarios based on data to 30/04/2026
Σενάρια απόδοσης με βάση δεδομένα έως

Risk Level 1 Investment Strategy

Investment: EUR 10,000 Scenarios		1 year	3 years (recommended holding period)
Minimum Scenario	There is no minimum guaranteed return. You could lose some or all of your investment.		
Stress Scenario	What you might get back after costs	EUR 9.227,17 - EUR 9.420,27	EUR 8.935,69 - EUR 9.319,26
	Average return each year	(-)7,73% - (-)5,80%	(-)3,68% - (-)2,32%
Unfavourable Scenario	What you might get back after costs	EUR 9.227,17 - EUR 9.420,27	EUR 8.935,69 - EUR 9.319,26
	Average return each year	(-)7,73% - (-)5,80%	(-)3,68% - (-)2,32%
This type of scenario occurred for an investment between April 2020 - April 2023			
Moderate Scenario	What you might get back after costs	EUR 9.822,06 - EUR 10.027,60	EUR 9.763,38 - EUR 10.192,43
	Average return each year	(-)1,78% - 0,28%	(-)0,80% - 0,64%
This type of scenario occurred for an investment between November 2016 - December 2019			
Favourable Scenario	What you might get back after costs	EUR 10.329,27 - EUR 10.689,49	EUR 10.012,89 - EUR 10.677,07
	Average return each year	3,29% - 6,89%	0,04% - 2,21%
This type of scenario occurred for an investment between May 2017 - May 2020			

Επενδυτική στρατηγική επιπέδου κινδύνου 1

Επένδυση: EUR 10 000 **Σενάρια**		1 **έτος**	3 **έτη (προτεινόμενη διάρκεια διατήρησης)**
Ελάχιστο σενάριο	Δεν υπάρχει ελάχιστο εγγυημένο κέρδος. Ενδέχεται να χάσετε μέρος ή και το σύνολο της επένδυσής σας.		
Ακραίο Σενάριο	**Πιθανές αποδόσεις μετά την αφαίρεση των εξόδων**	EUR 9.227,17 - EUR 9.420,27	EUR 8.935,69 - EUR 9.319,26
	Μέση απόδοση ανά έτος	(-)7,73% - (-)5,80%	(-)3,68% - (-)2,32%
Δυσμενές Σενάριο	**Πιθανές αποδόσεις μετά την αφαίρεση των εξόδων**	EUR 9.227,17 - EUR 9.420,27	EUR 8.935,69 - EUR 9.319,26
	Μέση απόδοση ανά έτος	(-)7,73% - (-)5,80%	(-)3,68% - (-)2,32%
Αυτού του είδος το σενάριο συνέβη για το σημείο αναφοράς μεταξύ Απρίλιος 2020 - Απρίλιος 2023			
Μετριοπαθές Σενάριο	**Πιθανές αποδόσεις μετά την αφαίρεση των εξόδων**	EUR 9.822,06 - EUR 10.027,60	EUR 9.763,38 - EUR 10.192,43
	Μέση απόδοση ανά έτος	(-)1,78% - 0,28%	(-)0,80% - 0,64%
Αυτού του είδος το σενάριο συνέβη για το σημείο αναφοράς μεταξύ Νοέμβριος 2016 - Δεκέμβριος 2019			
Ευνοϊκό Σενάριο	**Πιθανές αποδόσεις μετά την αφαίρεση των εξόδων**	EUR 10.329,27 - EUR 10.689,49	EUR 10.012,89 - EUR 10.677,07
	Μέση απόδοση ανά έτος	3,29% - 6,89%	0,04% - 2,21%
Αυτού του είδος το σενάριο συνέβη για το σημείο αναφοράς μεταξύ Μάιος 2017 - Μάιος 2020			

Risk Level 2 Investment Strategy

Investment: EUR 10,000 Scenarios		1 year	3 years (recommended holding period)
Minimum Scenario	There is no minimum guaranteed return. You could lose some or all of your investment.		
Stress Scenario	What you might get back after costs	EUR 7.746,78 - EUR 9.420,27	EUR 7.507,62 - EUR 9.319,26
	Average return each year	(-)22,53% - (-)5,80%	(-)9,11% - (-)2,32%
Unfavourable Scenario	What you might get back after costs	EUR 8.469,94 - EUR 9.420,27	EUR 8.902,57 - EUR 9.319,26
	Average return each year	(-)15,30% - (-)5,80%	(-)3,80% - (-)2,32%
This type of scenario occurred for an investment between April 2020 - April 2023			
Moderate Scenario	What you might get back after costs	EUR 10.019,32 - EUR 10.213,34	EUR 10.134,53 - EUR 11.074,28
	Average return each year	0,19% - 2,13%	0,45% - 3,46%
This type of scenario occurred for an investment between November 2016 - December 2019			
Favourable Scenario	What you might get back after costs	EUR 10.482,65 - EUR 12.126,66	EUR 10.348,18 - EUR 13.536,60
	Average return each year	4,83% - 21,27%	1,15% - 10,62%
This type of scenario occurred for an investment between May 2017 - May 2020			

Επενδυτική στρατηγική επιπέδου κινδύνου 2

Επένδυση: EUR 10 000 **Σενάρια**		1 **έτος**	3 **έτη (προτεινόμενη διάρκεια διατήρησης)**
Ελάχιστο σενάριο	Δεν υπάρχει ελάχιστο εγγυημένο κέρδος. Ενδέχεται να χάσετε μέρος ή και το σύνολο της επένδυσής σας.		
Ακραίο Σενάριο	**Πιθανές αποδόσεις μετά την αφαίρεση των εξόδων**	EUR 7.746,78 - EUR 9.420,27	EUR 7.507,62 - EUR 9.319,26
	Μέση απόδοση ανά έτος	(-)22,53% - (-)5,80%	(-)9,11% - (-)2,32%
Δυσμενές Σενάριο	**Πιθανές αποδόσεις μετά την αφαίρεση των εξόδων**	EUR 8.469,94 - EUR 9.420,27	EUR 8.902,57 - EUR 9.319,26
	Μέση απόδοση ανά έτος	(-)15,30% - (-)5,80%	(-)3,80% - (-)2,32%
Αυτού του είδος το σενάριο συνέβη για το σημείο αναφοράς μεταξύ Απρίλιος 2020 - Απρίλιος 2023			
Μετριοπαθές Σενάριο	**Πιθανές αποδόσεις μετά την αφαίρεση των εξόδων**	EUR 10.019,32 - EUR 10.213,34	EUR 10.134,53 - EUR 11.074,28
	Μέση απόδοση ανά έτος	0,19% - 2,13%	0,45% - 3,46%
Αυτού του είδος το σενάριο συνέβη για το σημείο αναφοράς μεταξύ Νοέμβριος 2016 - Δεκέμβριος 2019			
Ευνοϊκό Σενάριο	**Πιθανές αποδόσεις μετά την αφαίρεση των εξόδων**	EUR 10.482,65 - EUR 12.126,66	EUR 10.348,18 - EUR 13.536,60
	Μέση απόδοση ανά έτος	4,83% - 21,27%	1,15% - 10,62%
Αυτού του είδος το σενάριο συνέβη για το σημείο αναφοράς μεταξύ Μάιος 2017 - Μάιος 2020			

Risk Level 3 Investment Strategy

Investment: EUR 10,000 Scenarios		1 year	5 years (recommended holding period)
Minimum Scenario	There is no minimum guaranteed return. You could lose some or all of your investment.		
Stress Scenario	What you might get back after costs	EUR 5.006,74 - EUR 8.098,25	EUR 4.088,97 - EUR 7.855,63
	Average return each year	(-)49,93% - (-)19,02%	(-)16,38% - (-)4,71%
Unfavourable Scenario	What you might get back after costs	EUR 7.733,41 - EUR 8.854,23	EUR 8.021,97 - EUR 10.004,12
	Average return each year	(-)22,67% - (-)11,46%	(-)4,31% - 0,01%
This type of scenario occurred for an investment between February 2025 - April 2026			
Moderate Scenario	What you might get back after costs	EUR 10.209,81 - EUR 10.676,72	EUR 12.352,58 - EUR 14.167,72
	Average return each year	2,10% - 6,77%	4,32% - 7,22%
This type of scenario occurred for an investment between November 2019 - November 2024			
Favourable Scenario	What you might get back after costs	EUR 11.873,79 - EUR 14.181,75	EUR 14.620,07 - EUR 18.634,50
	Average return each year	18,74% - 41,82%	7,89% - 13,26%
This type of scenario occurred for an investment between March 2020 - March 2025			

Επενδυτική στρατηγική επιπέδου κινδύνου 3

Επένδυση: EUR 10 000 **Σενάρια**		1 έτος	5 έτη (προτεινόμενη διάρκεια διατήρησης)
Ελάχιστο σενάριο	Δεν υπάρχει ελάχιστο εγγυημένο κέρδος. Ενδέχεται να χάσετε μέρος ή και το σύνολο της επένδυσής σας.		
Ακραίο Σενάριο	**Πιθανές αποδόσεις μετά την αφαίρεση των εξόδων**	EUR 5.006,74 - EUR 8.098,25	EUR 4.088,97 - EUR 7.855,63
	Μέση απόδοση ανά έτος	(-)49,93% - (-)19,02%	(-)16,38% - (-)4,71%
Δυσμενές Σενάριο	**Πιθανές αποδόσεις μετά την αφαίρεση των εξόδων**	EUR 7.733,41 - EUR 8.854,23	EUR 8.021,97 - EUR 10.004,12
	Μέση απόδοση ανά έτος	(-)22,67% - (-)11,46%	(-)4,31% - 0,01%
Αυτού του είδος το σενάριο συνέβη για το σημείο αναφοράς μεταξύ Φεβρουάριος 2025 - Απρίλιος 2026			
Μετριοπαθές Σενάριο	**Πιθανές αποδόσεις μετά την αφαίρεση των εξόδων**	EUR 10.209,81 - EUR 10.676,72	EUR 12.352,58 - EUR 14.167,72
	Μέση απόδοση ανά έτος	2,10% - 6,77%	4,32% - 7,22%
Αυτού του είδος το σενάριο συνέβη για το σημείο αναφοράς μεταξύ Νοέμβριος 2019 - Νοέμβριος 2024			
Ευνοϊκό Σενάριο	**Πιθανές αποδόσεις μετά την αφαίρεση των εξόδων**	EUR 11.873,79 - EUR 14.181,75	EUR 14.620,07 - EUR 18.634,50
	Μέση απόδοση ανά έτος	18,74% - 41,82%	7,89% - 13,26%
Αυτού του είδος το σενάριο συνέβη για το σημείο αναφοράς μεταξύ Μάρτιος 2020 - Μάρτιος 2025			

Risk Level 4 Investment Strategy

Investment: EUR 10,000 Scenarios		1 year	7 years (recommended holding period)
Minimum Scenario	There is no minimum guaranteed return. You could lose some or all of your investment.		
Stress Scenario	What you might get back after costs	EUR 3.078,13 - EUR 5.353,63	EUR 1.599,13 - EUR 4.621,39
	Average return each year	(-)69,22% - (-)46,46%	(-)23,04% - (-)10,44%
Unfavourable Scenario	What you might get back after costs	EUR 7.547,81 - EUR 8.269,23	EUR 7.291,44 - EUR 10.055,88
	Average return each year	(-)24,52% - (-)17,31%	(-)4,41% - 0,08%
This type of scenario occurred for an investment between February 2025 - April 2026			
Moderate Scenario	What you might get back after costs	EUR 10.100,79 - EUR 10.962,19	EUR 12.832,35 - EUR 18.663,70
	Average return each year	1,01% - 9,62%	3,63% - 9,32%
This type of scenario occurred for an investment between April 2018 - May 2025			
Favourable Scenario	What you might get back after costs	EUR 12.963,38 - EUR 15.164,35	EUR 14.868,05 - EUR 23.483,90
	Average return each year	29,63% - 51,64%	5,83% - 12,97%
This type of scenario occurred for an investment between December 2018 - December 2025			

Επενδυτική στρατηγική επιπέδου κινδύνου 4

Επένδυση: EUR 10 000 **Σενάρια**		1 έτος	7 έτη (προτεινόμενη διάρκεια διατήρησης)
Ελάχιστο σενάριο	Δεν υπάρχει ελάχιστο εγγυημένο κέρδος. Ενδέχεται να χάσετε μέρος ή και το σύνολο της επένδυσής σας.		
Ακραίο Σενάριο	**Πιθανές αποδόσεις μετά την αφαίρεση των εξόδων**	EUR 3.078,13 - EUR 5.353,63	EUR 1.599,13 - EUR 4.621,39
	Μέση απόδοση ανά έτος	(-)69,22% - (-)46,46%	(-)23,04% - (-)10,44%
Δυσμενές Σενάριο	**Πιθανές αποδόσεις μετά την αφαίρεση των εξόδων**	EUR 7.547,81 - EUR 8.269,23	EUR 7.291,44 - EUR 10.055,88
	Μέση απόδοση ανά έτος	(-)24,52% - (-)17,31%	(-)4,41% - 0,08%
Αυτού του είδος το σενάριο συνέβη για το σημείο αναφοράς μεταξύ Φεβρουάριος 2025 - Απρίλιος 2026			
Μετριοπαθές Σενάριο	**Πιθανές αποδόσεις μετά την αφαίρεση των εξόδων**	EUR 10.100,79 - EUR 10.962,19	EUR 12.832,35 - EUR 18.663,70
	Μέση απόδοση ανά έτος	1,01% - 9,62%	3,63% - 9,32%
Αυτού του είδος το σενάριο συνέβη για το σημείο αναφοράς μεταξύ Απρίλιος 2018 - Μάιος 2025			
Ευνοϊκό Σενάριο	**Πιθανές αποδόσεις μετά την αφαίρεση των εξόδων**	EUR 12.963,38 - EUR 15.164,35	EUR 14.868,05 - EUR 23.483,90
	Μέση απόδοση ανά έτος	29,63% - 51,64%	5,83% - 12,97%
Αυτού του είδος το σενάριο συνέβη για το σημείο αναφοράς μεταξύ Δεκέμβριος 2018 - Δεκέμβριος 2025			

Risk Level 5 Investment Strategy

Investment: EUR 10,000 Scenarios		1 year	5 years	10 years (recommended holding period)
Minimum Scenario	There is no minimum guaranteed return. You could lose some or all of your investment.			
Stress Scenario	What you might get back after costs	EUR 1.707,72 - EUR 3.334,62	EUR 949,63 - EUR 3.034,68	EUR 267,19 - EUR 1.656,79
	Average return each year	(-)82,92% - (-)66,65%	(-)37,55% - (-)21,22%	(-)30,39% - (-)16,45%
Unfavourable Scenario	What you might get back after costs	EUR 7.432,45 - EUR 8.176,74	EUR 7.324,77 - EUR 9.587,40	EUR 6.412,00 - EUR 10.069,09
	Average return each year	(-)25,68% - (-)18,23%	(-)6,04% - (-)0,84%	(-)4,35% - 0,07%
This type of scenario occurred for an investment between February 2025 - April 2026				
Moderate Scenario	What you might get back after costs	EUR 10.132,79 - EUR 11.152,86	EUR 11.973,22 - EUR 16.273,33	EUR 14.395,17 - EUR 25.182,20
	Average return each year	1,33% - 11,53%	3,67% - 10,23%	3,71% - 9,68%
This type of scenario occurred for an investment between January 2012 - May 2022				
Favourable Scenario	What you might get back after costs	EUR 12.893,40 - EUR 15.419,42	EUR 15.658,25 - EUR 23.341,70	EUR 17.461,26 - EUR 33.723,91
	Average return each year	28,93% - 54,19%	9,38% - 18,47%	5,73% - 12,93%
This type of scenario occurred for an investment between September 2011 - January 2022				

Επενδυτική στρατηγική επιπέδου κινδύνου 5

Επένδυση: EUR 10 000 **Σενάρια**		1 έτος	5 έτη	10 έτη (προτεινόμενη διάρκεια διατήρησης)
Ελάχιστο σενάριο	Δεν υπάρχει ελάχιστο εγγυημένο κέρδος, Ενδέχεται να χάσετε μέρος ή και το σύνολο της επένδυσής σας,			
Ακραίο Σενάριο	**Πιθανές αποδόσεις μετά την αφαίρεση των εξόδων**	EUR 1.707,72 - EUR 3.334,62	EUR 949,63 - EUR 3.034,68	EUR 267,19 - EUR 1.656,79
	Μέση απόδοση ανά έτος	(-)82,92% - (-)66,65%	(-)37,55% - (-)21,22%	(-)30,39% - (-)16,45%
Δυσμενές Σενάριο	**Πιθανές αποδόσεις μετά την αφαίρεση των εξόδων**	EUR 7.432,45 - EUR 8.176,74	EUR 7.324,77 - EUR 9.587,40	EUR 6.412,00 - EUR 10.069,09
	Μέση απόδοση ανά έτος	(-)25,68% - (-)18,23%	(-)6,04% - (-)0,84%	(-)4,35% - 0,07%
Αυτού του είδος το σενάριο συνέβη για το σημείο αναφοράς μεταξύ Φεβρουάριος 2025 - Απρίλιος 2026				
Μετριοπαθές Σενάριο	**Πιθανές αποδόσεις μετά την αφαίρεση των εξόδων**	EUR 10.132,79 - EUR 11.152,86	EUR 11.973,22 - EUR 16.273,33	EUR 14.395,17 - EUR 25.182,20
	Μέση απόδοση ανά έτος	1,33% - 11,53%	3,67% - 10,23%	3,71% - 9,68%
Αυτού του είδος το σενάριο συνέβη για το σημείο αναφοράς μεταξύ Ιανουάριος 2012 - Μάιος 2022				
Ευνοϊκό Σενάριο	**Πιθανές αποδόσεις μετά την αφαίρεση των εξόδων**	EUR 12.893,40 - EUR 15.419,42	EUR 15.658,25 - EUR 23.341,70	EUR 17.461,26 - EUR 33.723,91
	Μέση απόδοση ανά έτος	28,93% - 54,19%	9,38% - 18,47%	5,73% - 12,93%
Αυτού του είδος το σενάριο συνέβη για το σημείο αναφοράς μεταξύ Σεπτέμβριος 2011 - Ιανουάριος 2022				

Risk Level 6 Investment Strategy

Investment: EUR 10,000 Scenarios		1 year	5 years	10 years (recommended holding period)
Minimum Scenario	There is no minimum guaranteed return. You could lose some or all of your investment.			
Stress Scenario	What you might get back after costs	EUR 36,40 - EUR 1.871,79	EUR 5,35 - EUR 1.360,68	EUR 0,04 - EUR 457,50
	Average return each year	(-)99,64% - (-)81,28%	(-)77,84% - (-)32,90%	(-)70,97% - (-)26,54%
Unfavourable Scenario	What you might get back after costs	EUR 7.598,51 - EUR 8.146,50	EUR 7.129,83 - EUR 9.572,15	EUR 5.890,08 - EUR 10.067,24
	Average return each year	(-)24,01% - (-)18,54%	(-)6,54% - (-)0,87%	(-)5,16% - 0,07%
This type of scenario occurred for an investment between February 2025 - April 2026				
Moderate Scenario	What you might get back after costs	EUR 9.925,91 - EUR 11.168,64	EUR 11.620,54 - EUR 16.362,45	EUR 14.201,87 - EUR 25.381,11
	Average return each year	(-)0,74% - 11,69%	3,05% - 10,35%	3,57% - 9,76%
This type of scenario occurred for an investment between November 2014 - December 2024				
Favourable Scenario	What you might get back after costs	EUR 12.297,14 - EUR 15.491,26	EUR 15.211,51 - EUR 23.585,29	EUR 16.597,52 - EUR 34.090,34
	Average return each year	22,97% - 54,91%	8,75% - 18,72%	5,20% - 13,05%
This type of scenario occurred for an investment between September 2011 - January 2022				

Επενδυτική στρατηγική επιπέδου κινδύνου 6

Επένδυση: EUR 10 000 **Σενάρια**		1 έτος	5 έτη	10 έτη (προτεινόμενη διάρκεια διατήρησης)
Ελάχιστο σενάριο	Δεν υπάρχει ελάχιστο εγγυημένο κέρδος, Ενδέχεται να χάσετε μέρος ή και το σύνολο της επένδυσής σας,			
Ακραίο Σενάριο	**Πιθανές αποδόσεις μετά την αφαίρεση των εξόδων**	EUR 36,40 - EUR 1.871,79	EUR 5,35 - EUR 1.360,68	EUR 0,04 - EUR 457,50
	Μέση απόδοση ανά έτος	(-)99,64% - (-)81,28%	(-)77,84% - (-)32,90%	(-)70,97% - (-)26,54%
Δυσμενές Σενάριο	**Πιθανές αποδόσεις μετά την αφαίρεση των εξόδων**	EUR 7.598,51 - EUR 8.146,50	EUR 7.129,83 - EUR 9.572,15	EUR 5.890,08 - EUR 10.067,24
	Μέση απόδοση ανά έτος	(-)24,01% - (-)18,54%	(-)6,54% - (-)0,87%	(-)5,16% - 0,07%
Αυτού του είδος το σενάριο συνέβη για το σημείο αναφοράς μεταξύ Φεβρουάριος 2025 - Απρίλιος 2026				
Μετριοπαθές Σενάριο	**Πιθανές αποδόσεις μετά την αφαίρεση των εξόδων**	EUR 9.925,91 - EUR 11.168,64	EUR 11.620,54 - EUR 16.362,45	EUR 14.201,87 - EUR 25.381,11
	Μέση απόδοση ανά έτος	(-)0,74% - 11,69%	3,05% - 10,35%	3,57% - 9,76%
Αυτού του είδος το σενάριο συνέβη για το σημείο αναφοράς μεταξύ Νοέμβριος 2014 - Δεκέμβριος 2024				
Ευνοϊκό Σενάριο	**Πιθανές αποδόσεις μετά την αφαίρεση των εξόδων**	EUR 12.297,14 - EUR 15.491,26	EUR 15.211,51 - EUR 23.585,29	EUR 16.597,52 - EUR 34.090,34
	Μέση απόδοση ανά έτος	22,97% - 54,91%	8,75% - 18,72%	5,20% - 13,05%
Αυτού του είδος το σενάριο συνέβη για το σημείο αναφοράς μεταξύ Σεπτέμβριος 2011 - Ιανουάριος 2022				

Performance scenarios based on data to **31/03/2026**

Σενάρια απόδοσης με βάση δεδομένα έως

Risk Level 1 Investment Strategy

Investment: EUR 10,000 Scenarios		1 year	3 years (recommended holding period)
Minimum Scenario	There is no minimum guaranteed return. You could lose some or all of your investment.		
Stress Scenario	What you might get back after costs	9,227.17 to 9,420.27	8,935.69 to 9,319.26
	Average return each year	-7.73% to -5.80%	-3.68% to -2.32%
Unfavourable Scenario	What you might get back after costs	9,227.17 to 9,420.27	8,935.69 to 9,319.26
	Average return each year	-7.73% to -5.80%	-3.68% to -2.32%
This type of scenario occurred for an investment between April 2020 to April 2023			
Moderate Scenario	What you might get back after costs	9,822.06 to 10,027.60	9,755.20 to 10,184.03
	Average return each year	-1.78% to 0.28%	-0.82% to 0.61%
This type of scenario occurred for an investment between August 2016 to August 2019			
Favourable Scenario	What you might get back after costs	10,329.27 to 10,689.49	10,012.89 to 10,677.07
	Average return each year	3.29% to 6.89%	0.04% to 2.21%
This type of scenario occurred for an investment between May 2017 to May 2020			

Επενδυτική στρατηγική επιπέδου κινδύνου 1

Επένδυση: EUR 10 000 Σενάρια		1 έτος	3 έτη (προτεινόμενη διάρκεια διατήρησης)
Ελάχιστο σενάριο	Δεν υπάρχει ελάχιστο εγγυημένο κέρδος. Ενδέχεται να χάσετε μέρος ή και το σύνολο της επένδυσής σας.		
Ακραίο Σενάριο	Πιθανές αποδόσεις μετά την αφαίρεση των εξόδων	EUR 9.227,17 - 9.420,27	EUR 8.935,69 - 9.319,26
	Μέση απόδοση ανά έτος	(-)7,73% - (-)5,80%	(-)3,68% - (-)2,32%
Δυσμενές Σενάριο	Πιθανές αποδόσεις μετά την αφαίρεση των εξόδων	EUR 9.227,17 - 9.420,27	EUR 8.935,69 - 9.319,26
	Μέση απόδοση ανά έτος	(-)7,73% - (-)5,80%	(-)3,68% - (-)2,32%
Αυτού του είδος το σενάριο συνέβη για το σημείο αναφοράς μεταξύ Απρίλιος 2020 - Απρίλιος 2023			
Μετριοπαθές Σενάριο	Πιθανές αποδόσεις μετά την αφαίρεση των εξόδων	EUR 9.822,06 - 10.027,60	EUR 9.755,20 - 10.184,03
	Μέση απόδοση ανά έτος	(-)1,78% - 0,28%	(-)0,82% - 0,61%
Αυτού του είδος το σενάριο συνέβη για το σημείο αναφοράς μεταξύ Αύγουστος 2016 - Αύγουστος 2019			
Ευνοϊκό Σενάριο	Πιθανές αποδόσεις μετά την αφαίρεση των εξόδων	EUR 10.329,27 - 10.689,49	EUR 10.012,89 - 10.677,07
	Μέση απόδοση ανά έτος	3,29% - 6,89%	0,04% - 2,21%
Αυτού του είδος το σενάριο συνέβη για το σημείο αναφοράς μεταξύ Μάιος 2017 - Μάιος 2020			

Risk Level 2 Investment Strategy

Investment: EUR 10,000 Scenarios		1 year	3 years (recommended holding period)
Minimum Scenario	There is no minimum guaranteed return. You could lose some or all of your investment.		
Stress Scenario	What you might get back after costs	7,746.84 to 9,420.27	7,507.64 to 9,319.26
	Average return each year	-22.53% to -5.80%	-9.11% to -2.32%
Unfavourable Scenario	What you might get back after costs	8,469.94 to 9,420.27	8,852.87 to 9,319.26
	Average return each year	-15.30% to -5.80%	-3.98% to -2.32%
This type of scenario occurred for an investment between April 2020 to April 2023			
Moderate Scenario	What you might get back after costs	10,019.32 to 10,213.34	10,128.68 to 11,065.46
	Average return each year	0.19% to 2.13%	0.43% to 3.43%
This type of scenario occurred for an investment between August 2016 to August 2019			
Favourable Scenario	What you might get back after costs	10,482.65 to 12,126.66	10,348.18 to 13,536.60
	Average return each year	4.83% to 21.27%	1.15% to 10.62%
This type of scenario occurred for an investment between May 2017 to May 2020			

Επενδυτική στρατηγική επιπέδου κινδύνου 2

Επένδυση: EUR 10 000 Σενάρια		1 έτος	3 έτη (προτεινόμενη διάρκεια διατήρησης)
Ελάχιστο σενάριο	Δεν υπάρχει ελάχιστο εγγυημένο κέρδος. Ενδέχεται να χάσετε μέρος ή και το σύνολο της επένδυσής σας.		
Ακραίο Σενάριο	Πιθανές αποδόσεις μετά την αφαίρεση των εξόδων	EUR 7.746,84 - 9.420,27	EUR 7.507,64 - 9.319,26
	Μέση απόδοση ανά έτος	(-)22,53% - (-)5,80%	(-)9,11% - (-)2,32%
Δυσμενές Σενάριο	Πιθανές αποδόσεις μετά την αφαίρεση των εξόδων	EUR 8.469,94 - 9.420,27	EUR 8.852,87 - 9.319,26
	Μέση απόδοση ανά έτος	(-)15,30% - (-)5,80%	(-)3,98% - (-)2,32%
Αυτού του είδος το σενάριο συνέβη για το σημείο αναφοράς μεταξύ Απρίλιος 2020 - Απρίλιος 2023			
Μετριοπαθές Σενάριο	Πιθανές αποδόσεις μετά την αφαίρεση των εξόδων	EUR 10.019,32 - 10.213,34	EUR 10.128,68 - 11.065,46
	Μέση απόδοση ανά έτος	0,19% - 2,13%	0,43% - 3,43%
Αυτού του είδος το σενάριο συνέβη για το σημείο αναφοράς μεταξύ Αύγουστος 2016 - Αύγουστος 2019			
Ευνοϊκό Σενάριο	Πιθανές αποδόσεις μετά την αφαίρεση των εξόδων	EUR 10.482,65 - 12.126,66	EUR 10.348,18 - 13.536,60
	Μέση απόδοση ανά έτος	4,83% - 21,27%	1,15% - 10,62%
Αυτού του είδος το σενάριο συνέβη για το σημείο αναφοράς μεταξύ Μάιος 2017 - Μάιος 2020			

Risk Level 3 Investment Strategy

Investment: EUR 10,000 Scenarios		1 year	5 years (recommended holding period)
Minimum Scenario	There is no minimum guaranteed return. You could lose some or all of your investment.		
Stress Scenario	What you might get back after costs	5,006.70 to 8,098.31	4,088.94 to 7,855.64
	Average return each year	-49.93% to -19.02%	-16.38% to -4.71%
Unfavourable Scenario	What you might get back after costs	7,733.41 to 8,854.23	7,953.75 to 9,870.55
	Average return each year	-22.67% to -11.46%	-4.48% to -0.26%
This type of scenario occurred for an investment between February 2025 to March 2026			
Moderate Scenario	What you might get back after costs	10,209.81 to 10,676.72	12,386.58 to 14,174.49
	Average return each year	2.10% to 6.77%	4.37% to 7.23%
This type of scenario occurred for an investment between November 2018 to December 2023			
Favourable Scenario	What you might get back after costs	11,873.79 to 14,181.75	14,620.07 to 18,634.50
	Average return each year	18.74% to 41.82%	7.89% to 13.26%
This type of scenario occurred for an investment between March 2020 to March 2025			

Επενδυτική στρατηγική επιπέδου κινδύνου 3

Επένδυση: EUR 10 000 Σενάρια		1 έτος	5 έτη (προτεινόμενη διάρκεια διατήρησης)
Ελάχιστο σενάριο	Δεν υπάρχει ελάχιστο εγγυημένο κέρδος. Ενδέχεται να χάσετε μέρος ή και το σύνολο της επένδυσής σας.		
Ακραίο Σενάριο	Πιθανές αποδόσεις μετά την αφαίρεση των εξόδων	EUR 5.006,70 - 8.098,31	EUR 4.088,94 - 7.855,64
	Μέση απόδοση ανά έτος	(-)49,93% - (-)19,02%	(-)16,38% - (-)4,71%
Δυσμενές Σενάριο	Πιθανές αποδόσεις μετά την αφαίρεση των εξόδων	EUR 7.733,41 - 8.854,23	EUR 7.953,75 - 9.870,55
	Μέση απόδοση ανά έτος	(-)22,67% - (-)11,46%	(-)4,48% - (-)0,26%
Αυτού του είδος το σενάριο συνέβη για το σημείο αναφοράς μεταξύ Φεβρουάριος 2025 - Μάρτιος 2026			
Μετριοπαθές Σενάριο	Πιθανές αποδόσεις μετά την αφαίρεση των εξόδων	EUR 10.209,81 - 10.676,72	EUR 12.386,58 - 14.174,49
	Μέση απόδοση ανά έτος	2,10% - 6,77%	4,37% - 7,23%
Αυτού του είδος το σενάριο συνέβη για το σημείο αναφοράς μεταξύ Νοέμβριος 2018 - Δεκέμβριος 2023			
Ευνοϊκό Σενάριο	Πιθανές αποδόσεις μετά την αφαίρεση των εξόδων	EUR 11.873,79 - 14.181,75	EUR 14.620,07 - 18.634,50
	Μέση απόδοση ανά έτος	18,74% - 41,82%	7,89% - 13,26%
Αυτού του είδος το σενάριο συνέβη για το σημείο αναφοράς μεταξύ Μάρτιος 2020 - Μάρτιος 2025			

Risk Level 4 Investment Strategy

Investment: EUR 10,000 Scenarios		1 year	7 years (recommended holding period)
Minimum Scenario	There is no minimum guaranteed return. You could lose some or all of your investment.		
Stress Scenario	**What you might get back after costs**	3,078.33 to 5,353.59	1,599.16 to 4,621.36
	Average return each year	-69.22% to -46.46%	-23.04% to -10.44%
Unfavourable Scenario	**What you might get back after costs**	7,547.81 to 8,269.23	7,255.82 to 9,936.01
	Average return each year	-24.52% to -17.31%	-4.48% to -0.09%
This type of scenario occurred for an investment between February 2025 to March 2026			
Moderate Scenario	**What you might get back after costs**	10,100.79 to 10,962.19	12,833.02 to 18,663.70
	Average return each year	1.01% to 9.62%	3.63% to 9.32%
This type of scenario occurred for an investment between April 2018 to May 2025			
Favourable Scenario	**What you might get back after costs**	12,963.38 to 15,164.35	14,868.05 to 23,483.90
	Average return each year	29.63% to 51.64%	5.83% to 12.97%
This type of scenario occurred for an investment between December 2018 to December 2025			

Επενδυτική στρατηγική επιπέδου κινδύνου 4

Επένδυση: EUR 10 000 Σενάρια		1 έτος	7 έτη (προτεινόμενη διάρκεια διατήρησης)
Ελάχιστο σενάριο	Δεν υπάρχει ελάχιστο εγγυημένο κέρδος. Ενδέχεται να χάσετε μέρος ή και το σύνολο της επένδυσής σας.		
Ακραίο Σενάριο	**Πιθανές αποδόσεις μετά την αφαίρεση των εξόδων**	EUR 3.078,33 - 5.353,59	EUR 1.599,16 - 4.621,36
	Μέση απόδοση ανά έτος	(-)69,22% - (-)46,46%	(-)23,04% - (-)10,44%
Δυσμενές Σενάριο	**Πιθανές αποδόσεις μετά την αφαίρεση των εξόδων**	EUR 7.547,81 - 8.269,23	EUR 7.255,82 - 9.936,01
	Μέση απόδοση ανά έτος	(-)24,52% - (-)17,31%	(-)4,48% - (-)0,09%
Αυτού του είδος το σενάριο συνέβη για το σημείο αναφοράς μεταξύ Φεβρουάριος 2025 - Μάρτιος 2026			
Μετριοπαθές Σενάριο	**Πιθανές αποδόσεις μετά την αφαίρεση των εξόδων**	EUR 10.100,79 - 10.962,19	EUR 12.833,02 - 18.663,70
	Μέση απόδοση ανά έτος	1,01% - 9,62%	3,63% - 9,32%
Αυτού του είδος το σενάριο συνέβη για το σημείο αναφοράς μεταξύ Απρίλιος 2018 - Μάιος 2025			
Ευνοϊκό Σενάριο	**Πιθανές αποδόσεις μετά την αφαίρεση των εξόδων**	EUR 12.963,38 - 15.164,35	EUR 14.868,05 - 23.483,90
	Μέση απόδοση ανά έτος	29,63% - 51,64%	5,83% - 12,97%
Αυτού του είδος το σενάριο συνέβη για το σημείο αναφοράς μεταξύ Δεκέμβριος 2018 - Δεκέμβριος 2025			

Risk Level 5 Investment Strategy

Investment: EUR 10,000 Scenarios		1 year	5 years	10 years (recommended holding period)
Minimum Scenario	There is no minimum guaranteed return. You could lose some or all of your investment.			
Stress Scenario	**What you might get back after costs**	1,708.03 to 3,334.84	949.68 to 3,034.68	267.21 to 1,656.79
	Average return each year	-82.92% to -66.65%	-37.55% to -21.22%	-30.39% to -16.45%
Unfavourable Scenario	**What you might get back after costs**	7,432.45 to 8,176.74	7,349.27 to 9,587.40	6,380.97 to 9,951.23
	Average return each year	-25.68% to -18.23%	-5.97% to -0.84%	-4.39% to -0.05%
This type of scenario occurred for an investment between February 2025 to March 2026				
Moderate Scenario	**What you might get back after costs**	10,119.71 to 11,138.22	11,965.83 to 16,259.15	14,377.65 to 25,127.30
	Average return each year	1.20% to 11.38%	3.65% to 10.21%	3.70% to 9.65%
This type of scenario occurred for an investment between August 2012 to November 2022				
Favourable Scenario	**What you might get back after costs**	12,893.40 to 15,419.42	15,658.25 to 23,341.70	17,461.26 to 33,723.91
	Average return each year	28.93% to 54.19%	9.38% to 18.47%	5.73% to 12.93%
This type of scenario occurred for an investment between September 2011 to January 2022				

Επενδυτική στρατηγική επιπέδου κινδύνου 5

Επένδυση: EUR 10 000 Σενάρια		1 έτος	5 έτη	10 έτη (προτεινόμενη διάρκεια διατήρησης)
Ελάχιστο σενάριο	Δεν υπάρχει ελάχιστο εγγυημένο κέρδος, Ενδέχεται να χάσετε μέρος ή και το σύνολο της επένδυσής σας,			
Ακραίο Σενάριο	Πιθανές αποδόσεις μετά την αφαίρεση των εξόδων	EUR 1.708,03 - 3.334,84	EUR 949,68 - 3.034,68	EUR 267,21 - 1.656,79
	Μέση απόδοση ανά έτος	(-)82,92% - (-)66,65%	(-)37,55% - (-)21,22%	(-)30,39% - (-)16,45%
Δυσμενές Σενάριο	Πιθανές αποδόσεις μετά την αφαίρεση των εξόδων	EUR 7.432,45 - 8.176,74	EUR 7.349,27 - 9.587,40	EUR 6.380,97 - 9.951,23
	Μέση απόδοση ανά έτος	(-)25,68% - (-)18,23%	(-)5,97% - (-)0,84%	(-)4,39% - (-)0,05%
Αυτού του είδος το σενάριο συνέβη για το σημείο αναφοράς μεταξύ Φεβρουάριος 2025 - Μάρτιος 2026				
Μετριοπαθές Σενάριο	Πιθανές αποδόσεις μετά την αφαίρεση των εξόδων	EUR 10.119,71 - 11.138,22	EUR 11.965,83 - 16.259,15	EUR 14.377,65 - 25.127,30
	Μέση απόδοση ανά έτος	1,20% - 11,38%	3,65% - 10,21%	3,70% - 9,65%
Αυτού του είδος το σενάριο συνέβη για το σημείο αναφοράς μεταξύ Αύγουστος 2012 - Νοέμβριος 2022				
Ευνοϊκό Σενάριο	Πιθανές αποδόσεις μετά την αφαίρεση των εξόδων	EUR 12.893,40 - 15.419,42	EUR 15.658,25 - 23.341,70	EUR 17.461,26 - 33.723,91
	Μέση απόδοση ανά έτος	28,93% - 54,19%	9,38% - 18,47%	5,73% - 12,93%
Αυτού του είδος το σενάριο συνέβη για το σημείο αναφοράς μεταξύ Σεπτέμβριος 2011 - Ιανουάριος 2022				

Risk Level 6 Investment Strategy

Investment: EUR 10,000 Scenarios		1 year	5 years	10 years (recommended holding period)
Minimum Scenario	There is no minimum guaranteed return. You could lose some or all of your investment.			
Stress Scenario	What you might get back after costs	36.44 to 1,872.13	5.35 to 1,360.70	0.04 to 457.51
	Average return each year	-99.64% to -81.28%	-77.83% to -32.90%	-70.97% to -26.54%
Unfavourable Scenario	What you might get back after costs	7,598.51 to 8,146.50	7,037.65 to 9,572.15	5,813.93 to 9,950.56
	Average return each year	-24.01% to -18.54%	-6.79% to -0.87%	-5.28% to -0.05%
This type of scenario occurred for an investment between February 2025 to March 2026				
Moderate Scenario	What you might get back after costs	9,909.31 to 11,148.17	11,614.07 to 16,348.16	14,167.70 to 25,337.19
	Average return each year	-0.91% to 11.48%	3.04% to 10.33%	3.55% to 9.74%
This type of scenario occurred for an investment between September 2012 to January 2023				
Favourable Scenario	What you might get back after costs	12,297.14 to 15,491.26	15,211.51 to 23,585.29	16,597.52 to 34,090.34
	Average return each year	22.97% to 54.91%	8.75% to 18.72%	5.20% to 13.05%
This type of scenario occurred for an investment between September 2011 to January 2022				

Επενδυτική στρατηγική επιπέδου κινδύνου 6

Επένδυση: EUR 10 000 Σενάρια		1 έτος	5 έτη	10 έτη (προτεινόμενη διάρκεια διατήρησης)
Ελάχιστο σενάριο	Δεν υπάρχει ελάχιστο εγγυημένο κέρδος, Ενδέχεται να χάσετε μέρος ή και το σύνολο της επένδυσής σας,			
Ακραίο Σενάριο	Πιθανές αποδόσεις μετά την αφαίρεση των εξόδων	EUR 36,44 - 1.872,13	EUR 5,35 - 1.360,70	EUR 0,04 - 457,51
	Μέση απόδοση ανά έτος	(-)99,64% - (-)81,28%	(-)77,83% - (-)32,90%	(-)70,97% - (-)26,54%
Δυσμενές Σενάριο	Πιθανές αποδόσεις μετά την αφαίρεση των εξόδων	EUR 7.598,51 - 8.146,50	EUR 7.037,65 - 9.572,15	EUR 5.813,93 - 9.950,56
	Μέση απόδοση ανά έτος	(-)24,01% - (-)18,54%	(-)6,79% - (-)0,87%	(-)5,28% - (-)0,05%
Αυτού του είδος το σενάριο συνέβη για το σημείο αναφοράς μεταξύ Φεβρουάριος 2025 - Μάρτιος 2026				
Μετριοπαθές Σενάριο	Πιθανές αποδόσεις μετά την αφαίρεση των εξόδων	EUR 9.909,31 - 11.148,17	EUR 11.614,07 - 16.348,16	EUR 14.167,70 - 25.337,19
	Μέση απόδοση ανά έτος	(-)0,91% - 11,48%	3,04% - 10,33%	3,55% - 9,74%
Αυτού του είδος το σενάριο συνέβη για το σημείο αναφοράς μεταξύ Σεπτέμβριος 2012 - Ιανουάριος 2023				
Ευνοϊκό Σενάριο	Πιθανές αποδόσεις μετά την αφαίρεση των εξόδων	EUR 12.297,14 - 15.491,26	EUR 15.211,51 - 23.585,29	EUR 16.597,52 - 34.090,34
	Μέση απόδοση ανά έτος	22,97% - 54,91%	8,75% - 18,72%	5,20% - 13,05%
Αυτού του είδος το σενάριο συνέβη για το σημείο αναφοράς μεταξύ Σεπτέμβριος 2011 - Ιανουάριος 2022				

Performance scenarios based on data to **28/02/2026**

Σενάρια απόδοσης με βάση δεδομένα έως

Risk Level 1 Investment Strategy

Investment: EUR 10,000 Scenarios		1 year	3 years (recommended holding period)
Minimum Scenario	There is no minimum guaranteed return. You could lose some or all of your investment.		
Stress Scenario	What you might get back after costs	9,227.17 to 9,420.27	8,935.69 to 9,319.26
	Average return each year	-7.73% to -5.80%	-3.68% to -2.32%
Unfavourable Scenario	What you might get back after costs	9,227.17 to 9,420.27	8,935.69 to 9,319.26
	Average return each year	-7.73% to -5.80%	-3.68% to -2.32%
This type of scenario occurred for an investment between April 2020 to April 2023			
Moderate Scenario	What you might get back after costs	9,818.14 to 10,023.60	9,747.80 to 10,177.68
	Average return each year	-1.82% to 0.24%	-0.85% to 0.59%
This type of scenario occurred for an investment between May 2022 to May 2025			
Favourable Scenario	What you might get back after costs	10,329.27 to 10,689.49	10,012.89 to 10,677.07
	Average return each year	3.29% to 6.89%	0.04% to 2.21%
This type of scenario occurred for an investment between May 2017 to May 2020			

Επενδυτική στρατηγική επιπέδου κινδύνου 1

Επένδυση: EUR 10 000 Σενάρια		1 έτος	3 έτη (προτεινόμενη διάρκεια διατήρησης)
Ελάχιστο σενάριο	Δεν υπάρχει ελάχιστο εγγυημένο κέρδος. Ενδέχεται να χάσετε μέρος ή και το σύνολο της επένδυσής σας.		
Ακραίο Σενάριο	Πιθανές αποδόσεις μετά την αφαίρεση των εξόδων	EUR 9.227,17 - 9.420,27	EUR 8.935,69 - 9.319,26
	Μέση απόδοση ανά έτος	(-)7,73% - (-)5,80%	(-)3,68% - (-)2,32%
Δυσμενές Σενάριο	Πιθανές αποδόσεις μετά την αφαίρεση των εξόδων	EUR 9.227,17 - 9.420,27	EUR 8.935,69 - 9.319,26
	Μέση απόδοση ανά έτος	(-)7,73% - (-)5,80%	(-)3,68% - (-)2,32%
Αυτού του είδος το σενάριο συνέβη για το σημείο αναφοράς μεταξύ Απρίλιος 2020 - Απρίλιος 2023			
Μετριοπαθές Σενάριο	Πιθανές αποδόσεις μετά την αφαίρεση των εξόδων	EUR 9.818,14 - 10.023,60	EUR 9.747,80 - 10.177,68
	Μέση απόδοση ανά έτος	(-)1,82% - 0,24%	(-)0,85% - 0,59%
Αυτού του είδος το σενάριο συνέβη για το σημείο αναφοράς μεταξύ Μάιος 2022 - Μάιος 2025			
Ευνοϊκό Σενάριο	Πιθανές αποδόσεις μετά την αφαίρεση των εξόδων	EUR 10.329,27 - 10.689,49	EUR 10.012,89 - 10.677,07
	Μέση απόδοση ανά έτος	3,29% - 6,89%	0,04% - 2,21%
Αυτού του είδος το σενάριο συνέβη για το σημείο αναφοράς μεταξύ Μάιος 2017 - Μάιος 2020			

Risk Level 2 Investment Strategy

Investment: EUR 10,000 Scenarios		1 year	3 years (recommended holding period)
Minimum Scenario	There is no minimum guaranteed return. You could lose some or all of your investment.		
Stress Scenario	What you might get back after costs	7,746.79 to 9,420.27	7,507.62 to 9,319.26
	Average return each year	-22.53% to -5.80%	-9.11% to -2.32%
Unfavourable Scenario	What you might get back after costs	8,469.94 to 9,420.27	8,902.57 to 9,319.26
	Average return each year	-15.30% to -5.80%	-3.80% to -2.32%
This type of scenario occurred for an investment between April 2020 to April 2023			
Moderate Scenario	What you might get back after costs	10,016.52 to 10,225.67	10,124.27 to 11,051.40
	Average return each year	0.17% to 2.26%	0.41% to 3.39%
This type of scenario occurred for an investment between May 2022 to May 2025			
Favourable Scenario	What you might get back after costs	10,482.65 to 12,126.66	10,348.18 to 13,536.60
	Average return each year	4.83% to 21.27%	1.15% to 10.62%
This type of scenario occurred for an investment between May 2017 to May 2020			

Επενδυτική στρατηγική επιπέδου κινδύνου 2

Επένδυση: EUR 10 000 Σενάρια		1 έτος	3 έτη (προτεινόμενη διάρκεια διατήρησης)
Ελάχιστο σενάριο	Δεν υπάρχει ελάχιστο εγγυημένο κέρδος. Ενδέχεται να χάσετε μέρος ή και το σύνολο της επένδυσής σας.		
Ακραίο Σενάριο	Πιθανές αποδόσεις μετά την αφαίρεση των εξόδων	EUR 7.746,79 - 9.420,27	EUR 7.507,62 - 9.319,26
	Μέση απόδοση ανά έτος	(-)22,53% - (-)5,80%	(-)9,11% - (-)2,32%
Δυσμενές Σενάριο	Πιθανές αποδόσεις μετά την αφαίρεση των εξόδων	EUR 8.469,94 - 9.420,27	EUR 8.902,57 - 9.319,26
	Μέση απόδοση ανά έτος	(-)15,30% - (-)5,80%	(-)3,80% - (-)2,32%
Αυτού του είδος το σενάριο συνέβη για το σημείο αναφοράς μεταξύ Απρίλιος 2020 - Απρίλιος 2023			
Μετριοπαθές Σενάριο	Πιθανές αποδόσεις μετά την αφαίρεση των εξόδων	EUR 10.016,52 - 10.225,67	EUR 10.124,27 - 11.051,40
	Μέση απόδοση ανά έτος	0,17% - 2,26%	0,41% - 3,39%
Αυτού του είδος το σενάριο συνέβη για το σημείο αναφοράς μεταξύ Μάιος 2022 - Μάιος 2025			
Ευνοϊκό Σενάριο	Πιθανές αποδόσεις μετά την αφαίρεση των εξόδων	EUR 10.482,65 - 12.126,66	EUR 10.348,18 - 13.536,60
	Μέση απόδοση ανά έτος	4,83% - 21,27%	1,15% - 10,62%
Αυτού του είδος το σενάριο συνέβη για το σημείο αναφοράς μεταξύ Μάιος 2017 - Μάιος 2020			

Risk Level 3 Investment Strategy

Investment: EUR 10,000 Scenarios		1 year	5 years (recommended holding period)
Minimum Scenario	There is no minimum guaranteed return. You could lose some or all of your investment.		
Stress Scenario	What you might get back after costs	5,006.28 to 8,098.27	4,088.83 to 7,855.64
	Average return each year	-49.94% to -19.02%	-16.38% to -4.71%
Unfavourable Scenario	What you might get back after costs	7,733.41 to 8,854.23	8,208.11 to 10,229.62
	Average return each year	-22.67% to -11.46%	-3.87% to 0.46%
This type of scenario occurred for an investment between February 2025 to February 2026			
Moderate Scenario	What you might get back after costs	10,217.27 to 10,689.61	12,410.83 to 14,174.49
	Average return each year	2.17% to 6.90%	4.41% to 7.23%
This type of scenario occurred for an investment between November 2018 to December 2023			
Favourable Scenario	What you might get back after costs	11,873.79 to 14,181.75	14,620.07 to 18,634.50
	Average return each year	18.74% to 41.82%	7.89% to 13.26%
This type of scenario occurred for an investment between March 2020 to March 2025			

Επενδυτική στρατηγική επιπέδου κινδύνου 3

Επένδυση: EUR 10 000 Σενάρια		1 έτος	5 έτη (προτεινόμενη διάρκεια διατήρησης)
Ελάχιστο σενάριο	Δεν υπάρχει ελάχιστο εγγυημένο κέρδος. Ενδέχεται να χάσετε μέρος ή και το σύνολο της επένδυσής σας.		
Ακραίο Σενάριο	Πιθανές αποδόσεις μετά την αφαίρεση των εξόδων	EUR 5.006,28 - 8.098,27	EUR 4.088,83 - 7.855,64
	Μέση απόδοση ανά έτος	(-)49,94% - (-)19,02%	(-)16,38% - (-)4,71%
Δυσμενές Σενάριο	Πιθανές αποδόσεις μετά την αφαίρεση των εξόδων	EUR 7.733,41 - 8.854,23	EUR 8.208,11 - 10.229,62
	Μέση απόδοση ανά έτος	(-)22,67% - (-)11,46%	(-)3,87% - 0,46%
Αυτού του είδος το σενάριο συνέβη για το σημείο αναφοράς μεταξύ Φεβρουάριος 2025 - Φεβρουάριος 2026			
Μετριοπαθές Σενάριο	Πιθανές αποδόσεις μετά την αφαίρεση των εξόδων	EUR 10.217,27 - 10.689,61	EUR 12.410,83 - 14.174,49
	Μέση απόδοση ανά έτος	2,17% - 6,90%	4,41% - 7,23%
Αυτού του είδος το σενάριο συνέβη για το σημείο αναφοράς μεταξύ Νοέμβριος 2018 - Δεκέμβριος 2023			
Ευνοϊκό Σενάριο	Πιθανές αποδόσεις μετά την αφαίρεση των εξόδων	EUR 11.873,79 - 14.181,75	EUR 14.620,07 - 18.634,50
	Μέση απόδοση ανά έτος	18,74% - 41,82%	7,89% - 13,26%
Αυτού του είδος το σενάριο συνέβη για το σημείο αναφοράς μεταξύ Μάρτιος 2020 - Μάρτιος 2025			

Risk Level 4 Investment Strategy

Investment: EUR 10,000 Scenarios		1 year	7 years (recommended holding period)
Minimum Scenario	There is no minimum guaranteed return. You could lose some or all of your investment.		
Stress Scenario	**What you might get back after costs**	3,078.97 to 5,353.14	1,599.33 to 4,621.32
	Average return each year	-69.21% to -46.47%	-23.04% to -10.44%
Unfavourable Scenario	**What you might get back after costs**	7,547.81 to 8,269.23	7,393.20 to 10,382.93
	Average return each year	-24.52% to -17.31%	-4.22% to 0.54%
This type of scenario occurred for an investment between February 2025 to February 2026			
Moderate Scenario	**What you might get back after costs**	10,110.74 to 10,983.36	12,833.60 to 18,663.70
	Average return each year	1.11% to 9.83%	3.63% to 9.32%
This type of scenario occurred for an investment between April 2018 to May 2025			
Favourable Scenario	**What you might get back after costs**	12,963.38 to 15,164.35	14,971.62 to 23,483.90
	Average return each year	29.63% to 51.64%	5.93% to 12.97%
This type of scenario occurred for an investment between December 2018 to December 2025			

Επενδυτική στρατηγική επιπέδου κινδύνου 4

Επένδυση: EUR 10 000 Σενάρια		1 έτος	7 έτη (προτεινόμενη διάρκεια διατήρησης)
Ελάχιστο σενάριο	Δεν υπάρχει ελάχιστο εγγυημένο κέρδος. Ενδέχεται να χάσετε μέρος ή και το σύνολο της επένδυσής σας.		
Ακραίο Σενάριο	**Πιθανές αποδόσεις μετά την αφαίρεση των εξόδων**	EUR 3.078,97 - 5.353,14	EUR 1.599,33 - 4.621,32
	Μέση απόδοση ανά έτος	(-)69,21% - (-)46,47%	(-)23,04% - (-)10,44%
Δυσμενές Σενάριο	**Πιθανές αποδόσεις μετά την αφαίρεση των εξόδων**	EUR 7.547,81 - 8.269,23	EUR 7.393,20 - 10.382,93
	Μέση απόδοση ανά έτος	(-)24,52% - (-)17,31%	(-)4,22% - 0,54%
Αυτού του είδος το σενάριο συνέβη για το σημείο αναφοράς μεταξύ Φεβρουάριος 2025 - Φεβρουάριος 2026			
Μετριοπαθές Σενάριο	**Πιθανές αποδόσεις μετά την αφαίρεση των εξόδων**	EUR 10.110,74 - 10.983,36	EUR 12.833,60 - 18.663,70
	Μέση απόδοση ανά έτος	1,11% - 9,83%	3,63% - 9,32%
Αυτού του είδος το σενάριο συνέβη για το σημείο αναφοράς μεταξύ Απρίλιος 2018 - Μάιος 2025			
Ευνοϊκό Σενάριο	**Πιθανές αποδόσεις μετά την αφαίρεση των εξόδων**	EUR 12.963,38 - 15.164,35	EUR 14.971,62 - 23.483,90
	Μέση απόδοση ανά έτος	29,63% - 51,64%	5,93% - 12,97%
Αυτού του είδος το σενάριο συνέβη για το σημείο αναφοράς μεταξύ Δεκέμβριος 2018 - Δεκέμβριος 2025			

Risk Level 5 Investment Strategy

Investment: EUR 10,000 Scenarios		1 year	5 years	10 years (recommended holding period)
Minimum Scenario	There is no minimum guaranteed return. You could lose some or all of your investment.			
Stress Scenario	**What you might get back after costs**	1,709.07 to 3,335.54	949.95 to 3,034.92	267.28 to 1,656.92
	Average return each year	-82.91% to -66.64%	-37.55% to -21.22%	-30.39% to -16.45%
Unfavourable Scenario	**What you might get back after costs**	7,432.45 to 8,176.74	7,257.08 to 9,587.40	6,502.46 to 10,402.82
	Average return each year	-25.68% to -18.23%	-6.21% to -0.84%	-4.21% to 0.40%
This type of scenario occurred for an investment between February 2025 to February 2026				
Moderate Scenario	**What you might get back after costs**	10,116.42 to 11,132.08	11,946.46 to 16,225.54	14,355.55 to 25,076.89
	Average return each year	1.16% to 11.32%	3.62% to 10.16%	3.68% to 9.63%
This type of scenario occurred for an investment between September 2014 to October 2024				
Favourable Scenario	**What you might get back after costs**	12,893.40 to 15,419.42	15,658.25 to 23,341.70	17,576.10 to 33,723.91
	Average return each year	28.93% to 54.19%	9.38% to 18.47%	5.80% to 12.93%
This type of scenario occurred for an investment between September 2011 to January 2022				

Επενδυτική στρατηγική επιπέδου κινδύνου 5

Επένδυση: EUR 10 000 Σενάρια		1 έτος	5 έτη	10 έτη (προτεινόμενη διάρκεια διατήρησης)
Ελάχιστο σενάριο	Δεν υπάρχει ελάχιστο εγγυημένο κέρδος, Ενδέχεται να χάσετε μέρος ή και το σύνολο της επένδυσής σας,			
Ακραίο Σενάριο	Πιθανές αποδόσεις μετά την αφαίρεση των εξόδων	EUR 1.709,07 - 3.335,54	EUR 949,95 - 3.034,92	EUR 267,28 - 1.656,92
	Μέση απόδοση ανά έτος	(-)82,91% - (-)66,64%	(-)37,55% - (-)21,22%	(-)30,39% - (-)16,45%
Δυσμενές Σενάριο	Πιθανές αποδόσεις μετά την αφαίρεση των εξόδων	EUR 7.432,45 - 8.176,74	EUR 7.257,08 - 9.587,40	EUR 6.502,46 - 10.402,82
	Μέση απόδοση ανά έτος	(-)25,68% - (-)18,23%	(-)6,21% - (-)0,84%	(-)4,21% - 0,40%
Αυτού του είδος το σενάριο συνέβη για το σημείο αναφοράς μεταξύ Φεβρουάριος 2025 - Φεβρουάριος 2026				
Μετριοπαθές Σενάριο	Πιθανές αποδόσεις μετά την αφαίρεση των εξόδων	EUR 10.116,42 - 11.132,08	EUR 11.946,46 - 16.225,54	EUR 14.355,55 - 25.076,89
	Μέση απόδοση ανά έτος	1,16% - 11,32%	3,62% - 10,16%	3,68% - 9,63%
Αυτού του είδος το σενάριο συνέβη για το σημείο αναφοράς μεταξύ Σεπτέμβριος 2014 - Οκτώβριος 2024				
Ευνοϊκό Σενάριο	Πιθανές αποδόσεις μετά την αφαίρεση των εξόδων	EUR 12.893,40 - 15.419,42	EUR 15.658,25 - 23.341,70	EUR 17.576,10 - 33.723,91
	Μέση απόδοση ανά έτος	28,93% - 54,19%	9,38% - 18,47%	5,80% - 12,93%
Αυτού του είδος το σενάριο συνέβη για το σημείο αναφοράς μεταξύ Σεπτέμβριος 2011 - Ιανουάριος 2022				

Risk Level 6 Investment Strategy

Investment: EUR 10,000 Scenarios		1 year	5 years	10 years (recommended holding period)
Minimum Scenario	There is no minimum guaranteed return. You could lose some or all of your investment.			
Stress Scenario	What you might get back after costs	36.53 to 1,873.26	5.35 to 1,360.98	0.04 to 457.60
	Average return each year	-99.63% to -81.27%	-77.83% to -32.89%	-70.97% to -26.54%
Unfavourable Scenario	What you might get back after costs	7,598.51 to 8,146.50	7,444.61 to 9,572.15	6,150.12 to 10,404.36
	Average return each year	-24.01% to -18.54%	-5.73% to -0.87%	-4.74% to 0.40%
This type of scenario occurred for an investment between February 2025 to February 2026				
Moderate Scenario	What you might get back after costs	9,898.51 to 11,143.01	11,603.83 to 16,311.30	14,141.50 to 25,284.09
	Average return each year	-1.01% to 11.43%	3.02% to 10.28%	3.53% to 9.72%
This type of scenario occurred for an investment between April 2012 to July 2022				
Favourable Scenario	What you might get back after costs	12,297.14 to 15,491.26	15,211.51 to 23,585.29	16,471.53 to 34,090.34
	Average return each year	22.97% to 54.91%	8.75% to 18.72%	5.12% to 13.05%
This type of scenario occurred for an investment between September 2011 to January 2022				

Επενδυτική στρατηγική επιπέδου κινδύνου 6

Επένδυση: EUR 10 000 Σενάρια		1 έτος	5 έτη	10 έτη (προτεινόμενη διάρκεια διατήρησης)
Ελάχιστο σενάριο	Δεν υπάρχει ελάχιστο εγγυημένο κέρδος, Ενδέχεται να χάσετε μέρος ή και το σύνολο της επένδυσής σας,			
Ακραίο Σενάριο	Πιθανές αποδόσεις μετά την αφαίρεση των εξόδων	EUR 36,53 - 1.873,26	EUR 5,35 - 1.360,98	EUR 0,04 - 457,60
	Μέση απόδοση ανά έτος	(-)99,63% - (-)81,27%	(-)77,83% - (-)32,89%	(-)70,97% - (-)26,54%
Δυσμενές Σενάριο	Πιθανές αποδόσεις μετά την αφαίρεση των εξόδων	EUR 7.598,51 - 8.146,50	EUR 7.444,61 - 9.572,15	EUR 6.150,12 - 10.404,36
	Μέση απόδοση ανά έτος	(-)24,01% - (-)18,54%	(-)5,73% - (-)0,87%	(-)4,74% - 0,40%
Αυτού του είδος το σενάριο συνέβη για το σημείο αναφοράς μεταξύ Φεβρουάριος 2025 - Φεβρουάριος 2026				
Μετριοπαθές Σενάριο	Πιθανές αποδόσεις μετά την αφαίρεση των εξόδων	EUR 9.898,51 - 11.143,01	EUR 11.603,83 - 16.311,30	EUR 14.141,50 - 25.284,09
	Μέση απόδοση ανά έτος	(-)1,01% - 11,43%	3,02% - 10,28%	3,53% - 9,72%
Αυτού του είδος το σενάριο συνέβη για το σημείο αναφοράς μεταξύ Απρίλιος 2012 - Ιούλιος 2022				
Ευνοϊκό Σενάριο	Πιθανές αποδόσεις μετά την αφαίρεση των εξόδων	EUR 12.297,14 - 15.491,26	EUR 15.211,51 - 23.585,29	EUR 16.471,53 - 34.090,34
	Μέση απόδοση ανά έτος	22,97% - 54,91%	8,75% - 18,72%	5,12% - 13,05%
Αυτού του είδος το σενάριο συνέβη για το σημείο αναφοράς μεταξύ Σεπτέμβριος 2011 - Ιανουάριος 2022				

Performance scenarios based on data to **31/01/2026**

Σενάρια απόδοσης με βάση δεδομένα έως

Risk Level 1 Investment Strategy

Investment: EUR 10,000 Scenarios		1 year	3 years (recommended holding period)
Minimum Scenario	There is no minimum guaranteed return. You could lose some or all of your investment.		
Stress Scenario	What you might get back after costs	9,227.17 to 9,420.27	8,935.69 to 9,319.26
	Average return each year	-7.73% to -5.80%	-3.68% to -2.32%
Unfavourable Scenario	What you might get back after costs	9,227.17 to 9,420.27	8,935.69 to 9,319.26
	Average return each year	-7.73% to -5.80%	-3.68% to -2.32%
This type of scenario occurred for an investment between April 2020 to April 2023			
Moderate Scenario	What you might get back after costs	9,818.58 to 10,024.05	9,737.44 to 10,167.23
	Average return each year	-1.81% to 0.24%	-0.88% to 0.55%
This type of scenario occurred for an investment between September 2022 to August 2025			
Favourable Scenario	What you might get back after costs	10,329.27 to 10,689.49	10,012.89 to 10,677.07
	Average return each year	3.29% to 6.89%	0.04% to 2.21%
This type of scenario occurred for an investment between May 2017 to May 2020			

Επενδυτική στρατηγική επιπέδου κινδύνου 1

Επένδυση: EUR 10 000 Σενάρια		1 έτος	3 έτη (προτεινόμενη διάρκεια διατήρησης)
Ελάχιστο σενάριο	Δεν υπάρχει ελάχιστο εγγυημένο κέρδος. Ενδέχεται να χάσετε μέρος ή και το σύνολο της επένδυσής σας.		
Ακραίο Σενάριο	Πιθανές αποδόσεις μετά την αφαίρεση των εξόδων	EUR 9.227,17 - 9.420,27	EUR 8.935,69 - 9.319,26
	Μέση απόδοση ανά έτος	(-)7,73% - (-)5,80%	(-)3,68% - (-)2,32%
Δυσμενές Σενάριο	Πιθανές αποδόσεις μετά την αφαίρεση των εξόδων	EUR 9.227,17 - 9.420,27	EUR 8.935,69 - 9.319,26
	Μέση απόδοση ανά έτος	(-)7,73% - (-)5,80%	(-)3,68% - (-)2,32%
Αυτού του είδος το σενάριο συνέβη για το σημείο αναφοράς μεταξύ Απρίλιος 2020 - Απρίλιος 2023			
Μετριοπαθές Σενάριο	Πιθανές αποδόσεις μετά την αφαίρεση των εξόδων	EUR 9.818,58 - 10.024,05	EUR 9.737,44 - 10.167,23
	Μέση απόδοση ανά έτος	(-)1,81% - 0,24%	(-)0,88% - 0,55%
Αυτού του είδος το σενάριο συνέβη για το σημείο αναφοράς μεταξύ Σεπτέμβριος 2022 - Αύγουστος 2025			
Ευνοϊκό Σενάριο	Πιθανές αποδόσεις μετά την αφαίρεση των εξόδων	EUR 10.329,27 - 10.689,49	EUR 10.012,89 - 10.677,07
	Μέση απόδοση ανά έτος	3,29% - 6,89%	0,04% - 2,21%
Αυτού του είδος το σενάριο συνέβη για το σημείο αναφοράς μεταξύ Μάιος 2017 - Μάιος 2020			

Risk Level 2 Investment Strategy

Investment: EUR 10,000 Scenarios		1 year	3 years (recommended holding period)
Minimum Scenario	There is no minimum guaranteed return. You could lose some or all of your investment.		
Stress Scenario	What you might get back after costs	7,747.16 to 9,420.27	7,507.80 to 9,319.26
	Average return each year	-22.53% to -5.80%	-9.11% to -2.32%
Unfavourable Scenario	What you might get back after costs	8,469.94 to 9,420.27	8,902.57 to 9,319.26
	Average return each year	-15.30% to -5.80%	-3.80% to -2.32%
This type of scenario occurred for an investment between April 2020 to April 2023			
Moderate Scenario	What you might get back after costs	10,016.83 to 10,232.75	10,115.93 to 11,038.99
	Average return each year	0.17% to 2.33%	0.38% to 3.35%
This type of scenario occurred for an investment between September 2022 to August 2025			
Favourable Scenario	What you might get back after costs	10,482.65 to 12,126.66	10,348.18 to 13,536.60
	Average return each year	4.83% to 21.27%	1.15% to 10.62%
This type of scenario occurred for an investment between May 2017 to May 2020			

Επενδυτική στρατηγική επιπέδου κινδύνου 2

Επένδυση: EUR 10 000 Σενάρια		1 έτος	3 έτη (προτεινόμενη διάρκεια διατήρησης)
Ελάχιστο σενάριο	Δεν υπάρχει ελάχιστο εγγυημένο κέρδος. Ενδέχεται να χάσετε μέρος ή και το σύνολο της επένδυσής σας.		
Ακραίο Σενάριο	Πιθανές αποδόσεις μετά την αφαίρεση των εξόδων	EUR 7.747,16 - 9.420,27	EUR 7.507,80 - 9.319,26
	Μέση απόδοση ανά έτος	(-)22,53% - (-)5,80%	(-)9,11% - (-)2,32%
Δυσμενές Σενάριο	Πιθανές αποδόσεις μετά την αφαίρεση των εξόδων	EUR 8.469,94 - 9.420,27	EUR 8.902,57 - 9.319,26
	Μέση απόδοση ανά έτος	(-)15,30% - (-)5,80%	(-)3,80% - (-)2,32%
Αυτού του είδος το σενάριο συνέβη για το σημείο αναφοράς μεταξύ Απρίλιος 2020 - Απρίλιος 2023			
Μετριοπαθές Σενάριο	Πιθανές αποδόσεις μετά την αφαίρεση των εξόδων	EUR 10.016,83 - 10.232,75	EUR 10.115,93 - 11.038,99
	Μέση απόδοση ανά έτος	0,17% - 2,33%	0,38% - 3,35%
Αυτού του είδος το σενάριο συνέβη για το σημείο αναφοράς μεταξύ Σεπτέμβριος 2022 - Αύγουστος 2025			
Ευνοϊκό Σενάριο	Πιθανές αποδόσεις μετά την αφαίρεση των εξόδων	EUR 10.482,65 - 12.126,66	EUR 10.348,18 - 13.536,60
	Μέση απόδοση ανά έτος	4,83% - 21,27%	1,15% - 10,62%
Αυτού του είδος το σενάριο συνέβη για το σημείο αναφοράς μεταξύ Μάιος 2017 - Μάιος 2020			

Risk Level 3 Investment Strategy

Investment: EUR 10,000 Scenarios		1 year	5 years (recommended holding period)
Minimum Scenario	There is no minimum guaranteed return. You could lose some or all of your investment.		
Stress Scenario	What you might get back after costs	5,007.66 to 8,098.65	4,089.32 to 7,855.74
	Average return each year	-49.92% to -19.01%	-16.38% to -4.71%
Unfavourable Scenario	What you might get back after costs	7,733.41 to 8,854.23	8,316.64 to 10,321.15
	Average return each year	-22.67% to -11.46%	-3.62% to 0.63%
This type of scenario occurred for an investment between February 2025 to January 2026			
Moderate Scenario	What you might get back after costs	10,226.67 to 10,697.01	12,408.45 to 14,172.58
	Average return each year	2.27% to 6.97%	4.41% to 7.22%
This type of scenario occurred for an investment between July 2020 to July 2025			
Favourable Scenario	What you might get back after costs	11,873.79 to 14,181.75	14,620.07 to 18,634.50
	Average return each year	18.74% to 41.82%	7.89% to 13.26%
This type of scenario occurred for an investment between March 2020 to March 2025			

Επενδυτική στρατηγική επιπέδου κινδύνου 3

Επένδυση: EUR 10 000 Σενάρια		1 έτος	5 έτη (προτεινόμενη διάρκεια διατήρησης)
Ελάχιστο σενάριο	Δεν υπάρχει ελάχιστο εγγυημένο κέρδος. Ενδέχεται να χάσετε μέρος ή και το σύνολο της επένδυσής σας.		
Ακραίο Σενάριο	Πιθανές αποδόσεις μετά την αφαίρεση των εξόδων	EUR 5.007,66 - 8.098,65	EUR 4.089,32 - 7.855,74
	Μέση απόδοση ανά έτος	(-)49,92% - (-)19,01%	(-)16,38% - (-)4,71%
Δυσμενές Σενάριο	Πιθανές αποδόσεις μετά την αφαίρεση των εξόδων	EUR 7.733,41 - 8.854,23	EUR 8.316,64 - 10.321,15
	Μέση απόδοση ανά έτος	(-)22,67% - (-)11,46%	(-)3,62% - 0,63%
Αυτού του είδος το σενάριο συνέβη για το σημείο αναφοράς μεταξύ Φεβρουάριος 2025 - Ιανουάριος 2026			
Μετριοπαθές Σενάριο	Πιθανές αποδόσεις μετά την αφαίρεση των εξόδων	EUR 10.226,67 - 10.697,01	EUR 12.408,45 - 14.172,58
	Μέση απόδοση ανά έτος	2,27% - 6,97%	4,41% - 7,22%
Αυτού του είδος το σενάριο συνέβη για το σημείο αναφοράς μεταξύ Ιούλιος 2020 - Ιούλιος 2025			
Ευνοϊκό Σενάριο	Πιθανές αποδόσεις μετά την αφαίρεση των εξόδων	EUR 11.873,79 - 14.181,75	EUR 14.620,07 - 18.634,50
	Μέση απόδοση ανά έτος	18,74% - 41,82%	7,89% - 13,26%
Αυτού του είδος το σενάριο συνέβη για το σημείο αναφοράς μεταξύ Μάρτιος 2020 - Μάρτιος 2025			

Risk Level 4 Investment Strategy

Investment: EUR 10,000 Scenarios		1 year	7 years (recommended holding period)
Minimum Scenario	There is no minimum guaranteed return. You could lose some or all of your investment.		
Stress Scenario	What you might get back after costs	3,081.22 to 5,354.62	1,599.82 to 4,621.63
	Average return each year	-69.19% to -46.45%	-23.03% to -10.44%
Unfavourable Scenario	What you might get back after costs	7,547.81 to 8,269.23	7,454.01 to 10,573.62
	Average return each year	-24.52% to -17.31%	-4.11% to 0.80%
This type of scenario occurred for an investment between February 2025 to January 2026			
Moderate Scenario	What you might get back after costs	10,119.36 to 10,996.68	12,826.20 to 18,657.07
	Average return each year	1.19% to 9.97%	3.62% to 9.32%
This type of scenario occurred for an investment between May 2016 to June 2023			
Favourable Scenario	What you might get back after costs	12,963.38 to 15,164.35	14,773.67 to 23,483.90
	Average return each year	29.63% to 51.64%	5.73% to 12.97%
This type of scenario occurred for an investment between December 2018 to December 2025			

Επενδυτική στρατηγική επιπέδου κινδύνου 4

Επένδυση: EUR 10 000 Σενάρια		1 έτος	7 έτη (προτεινόμενη διάρκεια διατήρησης)
Ελάχιστο σενάριο	Δεν υπάρχει ελάχιστο εγγυημένο κέρδος. Ενδέχεται να χάσετε μέρος ή και το σύνολο της επένδυσής σας.		
Ακραίο Σενάριο	Πιθανές αποδόσεις μετά την αφαίρεση των εξόδων	EUR 3.081,22 - 5.354,62	EUR 1.599,82 - 4.621,63
	Μέση απόδοση ανά έτος	(-)69,19% - (-)46,45%	(-)23,03% - (-)10,44%
Δυσμενές Σενάριο	Πιθανές αποδόσεις μετά την αφαίρεση των εξόδων	EUR 7.547,81 - 8.269,23	EUR 7.454,01 - 10.573,62
	Μέση απόδοση ανά έτος	(-)24,52% - (-)17,31%	(-)4,11% - 0,80%
Αυτού του είδος το σενάριο συνέβη για το σημείο αναφοράς μεταξύ Φεβρουάριος 2025 - Ιανουάριος 2026			
Μετριοπαθές Σενάριο	Πιθανές αποδόσεις μετά την αφαίρεση των εξόδων	EUR 10.119,36 - 10.996,68	EUR 12.826,20 - 18.657,07
	Μέση απόδοση ανά έτος	1,19% - 9,97%	3,62% - 9,32%
Αυτού του είδος το σενάριο συνέβη για το σημείο αναφοράς μεταξύ Μάιος 2016 - Ιούνιος 2023			
Ευνοϊκό Σενάριο	Πιθανές αποδόσεις μετά την αφαίρεση των εξόδων	EUR 12.963,38 - 15.164,35	EUR 14.773,67 - 23.483,90
	Μέση απόδοση ανά έτος	29,63% - 51,64%	5,73% - 12,97%
Αυτού του είδος το σενάριο συνέβη για το σημείο αναφοράς μεταξύ Δεκέμβριος 2018 - Δεκέμβριος 2025			

Risk Level 5 Investment Strategy

Investment: EUR 10,000 Scenarios		1 year	5 years	10 years (recommended holding period)
Minimum Scenario	There is no minimum guaranteed return. You could lose some or all of your investment.			
Stress Scenario	What you might get back after costs	1,710.99 to 3,337.97	950.38 to 3,035.46	267.40 to 1,657.22
	Average return each year	-82.89% to -66.62%	-37.54% to -21.21%	-30.38% to -16.45%
Unfavourable Scenario	What you might get back after costs	7,432.45 to 8,176.74	7,218.92 to 9,587.40	6,556.70 to 10,600.31
	Average return each year	-25.68% to -18.23%	-6.31% to -0.84%	-4.13% to 0.58%
This type of scenario occurred for an investment between February 2025 to January 2026				
Moderate Scenario	What you might get back after costs	10,115.32 to 11,130.42	11,914.70 to 16,166.82	14,338.75 to 25,030.39
	Average return each year	1.15% to 11.30%	3.57% to 10.08%	3.67% to 9.61%
This type of scenario occurred for an investment between July 2012 to October 2022				
Favourable Scenario	What you might get back after costs	12,893.40 to 15,419.42	15,658.25 to 23,341.70	17,483.65 to 33,723.91
	Average return each year	28.93% to 54.19%	9.38% to 18.47%	5.75% to 12.93%
This type of scenario occurred for an investment between September 2011 to January 2022				

Επενδυτική στρατηγική επιπέδου κινδύνου 5

Επένδυση: EUR 10 000 Σενάρια		1 έτος	5 έτη	10 έτη (προτεινόμενη διάρκεια διατήρησης)
Ελάχιστο σενάριο	Δεν υπάρχει ελάχιστο εγγυημένο κέρδος, Ενδέχεται να χάσετε μέρος ή και το σύνολο της επένδυσής σας,			
Ακραίο Σενάριο	Πιθανές αποδόσεις μετά την αφαίρεση των εξόδων	EUR 1.710,99 - 3.337,97	EUR 950,38 - 3.035,46	EUR 267,40 - 1.657,22
	Μέση απόδοση ανά έτος	(-)82,89% - (-)66,62%	(-)37,54% - (-)21,21%	(-)30,38% - (-)16,45%
Δυσμενές Σενάριο	Πιθανές αποδόσεις μετά την αφαίρεση των εξόδων	EUR 7.432,45 - 8.176,74	EUR 7.218,92 - 9.587,40	EUR 6.556,70 - 10.600,31
	Μέση απόδοση ανά έτος	(-)25,68% - (-)18,23%	(-)6,31% - (-)0,84%	(-)4,13% - 0,58%
Αυτού του είδος το σενάριο συνέβη για το σημείο αναφοράς μεταξύ Φεβρουάριος 2025 - Ιανουάριος 2026				
Μετριοπαθές Σενάριο	Πιθανές αποδόσεις μετά την αφαίρεση των εξόδων	EUR 10.115,32 - 11.130,42	EUR 11.914,70 - 16.166,82	EUR 14.338,75 - 25.030,39
	Μέση απόδοση ανά έτος	1,15% - 11,30%	3,57% - 10,08%	3,67% - 9,61%
Αυτού του είδος το σενάριο συνέβη για το σημείο αναφοράς μεταξύ Ιούλιος 2012 - Οκτώβριος 2022				
Ευνοϊκό Σενάριο	Πιθανές αποδόσεις μετά την αφαίρεση των εξόδων	EUR 12.893,40 - 15.419,42	EUR 15.658,25 - 23.341,70	EUR 17.483,65 - 33.723,91
	Μέση απόδοση ανά έτος	28,93% - 54,19%	9,38% - 18,47%	5,75% - 12,93%
Αυτού του είδος το σενάριο συνέβη για το σημείο αναφοράς μεταξύ Σεπτέμβριος 2011 - Ιανουάριος 2022				

Risk Level 6 Investment Strategy

Investment: EUR 10,000 Scenarios		1 year	5 years	10 years (recommended holding period)
Minimum Scenario	There is no minimum guaranteed return. You could lose some or all of your investment.			
Stress Scenario	What you might get back after costs	36.62 to 1,875.37	5.36 to 1,361.36	0.04 to 457.73
	Average return each year	-99.63% to -81.25%	-77.83% to -32.89%	-70.96% to -26.54%
Unfavourable Scenario	What you might get back after costs	7,598.51 to 8,146.50	7,592.76 to 9,572.15	6,272.51 to 10,604.54
	Average return each year	-24.01% to -18.54%	-5.36% to -0.87%	-4.56% to 0.59%
This type of scenario occurred for an investment between February 2025 to January 2026				
Moderate Scenario	What you might get back after costs	9,898.51 to 11,141.29	11,561.91 to 16,250.96	14,087.59 to 25,242.88
	Average return each year	-1.01% to 11.41%	2.95% to 10.20%	3.49% to 9.70%
This type of scenario occurred for an investment between January 2012 to May 2022				
Favourable Scenario	What you might get back after costs	12,297.14 to 15,491.26	15,211.51 to 23,585.29	16,471.53 to 34,090.34
	Average return each year	22.97% to 54.91%	8.75% to 18.72%	5.12% to 13.05%
This type of scenario occurred for an investment between September 2011 to January 2022				

Επενδυτική στρατηγική επιπέδου κινδύνου 6

Επένδυση: EUR 10 000 Σενάρια		1 έτος	5 έτη	10 έτη (προτεινόμενη διάρκεια διατήρησης)
Ελάχιστο σενάριο	Δεν υπάρχει ελάχιστο εγγυημένο κέρδος, Ενδέχεται να χάσετε μέρος ή και το σύνολο της επένδυσής σας,			
Ακραίο Σενάριο	Πιθανές αποδόσεις μετά την αφαίρεση των εξόδων	EUR 36,62 - 1.875,37	EUR 5,36 - 1.361,36	EUR 0,04 - 457,73
	Μέση απόδοση ανά έτος	(-)99,63% - (-)81,25%	(-)77,83% - (-)32,89%	(-)70,96% - (-)26,54%
Δυσμενές Σενάριο	Πιθανές αποδόσεις μετά την αφαίρεση των εξόδων	EUR 7.598,51 - 8.146,50	EUR 7.592,76 - 9.572,15	EUR 6.272,51 - 10.604,54
	Μέση απόδοση ανά έτος	(-)24,01% - (-)18,54%	(-)5,36% - (-)0,87%	(-)4,56% - 0,59%
Αυτού του είδος το σενάριο συνέβη για το σημείο αναφοράς μεταξύ Φεβρουάριος 2025 - Ιανουάριος 2026				
Μετριοπαθές Σενάριο	Πιθανές αποδόσεις μετά την αφαίρεση των εξόδων	EUR 9.898,51 - 11.141,29	EUR 11.561,91 - 16.250,96	EUR 14.087,59 - 25.242,88
	Μέση απόδοση ανά έτος	(-)1,01% - 11,41%	2,95% - 10,20%	3,49% - 9,70%
Αυτού του είδος το σενάριο συνέβη για το σημείο αναφοράς μεταξύ Ιανουάριος 2012 - Μάιος 2022				
Ευνοϊκό Σενάριο	Πιθανές αποδόσεις μετά την αφαίρεση των εξόδων	EUR 12.297,14 - 15.491,26	EUR 15.211,51 - 23.585,29	EUR 16.471,53 - 34.090,34
	Μέση απόδοση ανά έτος	22,97% - 54,91%	8,75% - 18,72%	5,12% - 13,05%
Αυτού του είδος το σενάριο συνέβη για το σημείο αναφοράς μεταξύ Σεπτέμβριος 2011 - Ιανουάριος 2022				

Performance scenarios based on data to **31/12/2025**

Σενάρια απόδοσης με βάση δεδομένα έως

Risk Level 1 Investment Strategy

Investment: EUR 10,000 Scenarios		1 year	3 years (recommended holding period)
Minimum Scenario	There is no minimum guaranteed return. You could lose some or all of your investment.		
Stress Scenario	What you might get back after costs	9,227.17 to 9,420.27	8,935.69 to 9,319.26
	Average return each year	-7.73% to -5.80%	-3.68% to -2.32%
Unfavourable Scenario	What you might get back after costs	9,227.17 to 9,420.27	8,935.69 to 9,319.26
	Average return each year	-7.73% to -5.80%	-3.68% to -2.32%
This type of scenario occurred for an investment between April 2020 to April 2023			
Moderate Scenario	What you might get back after costs	9,821.11 to 10,026.63	9,730.05 to 10,160.91
	Average return each year	-1.79% to 0.27%	-0.91% to 0.53%
This type of scenario occurred for an investment between November 2021 to November 2024			
Favourable Scenario	What you might get back after costs	10,329.27 to 10,689.49	10,012.89 to 10,677.07
	Average return each year	3.29% to 6.89%	0.04% to 2.21%
This type of scenario occurred for an investment between May 2017 to May 2020			

Επενδυτική στρατηγική επιπέδου κινδύνου 1

Επένδυση: EUR 10 000 Σενάρια		1 έτος	3 έτη (προτεινόμενη διάρκεια διατήρησης)
Ελάχιστο σενάριο	Δεν υπάρχει ελάχιστο εγγυημένο κέρδος. Ενδέχεται να χάσετε μέρος ή και το σύνολο της επένδυσής σας.		
Ακραίο Σενάριο	Πιθανές αποδόσεις μετά την αφαίρεση των εξόδων	EUR 9.227,17 - 9.420,27	EUR 8.935,69 - 9.319,26
	Μέση απόδοση ανά έτος	(-)7,73% - (-)5,80%	(-)3,68% - (-)2,32%
Δυσμενές Σενάριο	Πιθανές αποδόσεις μετά την αφαίρεση των εξόδων	EUR 9.227,17 - 9.420,27	EUR 8.935,69 - 9.319,26
	Μέση απόδοση ανά έτος	(-)7,73% - (-)5,80%	(-)3,68% - (-)2,32%
Αυτού του είδος το σενάριο συνέβη για το σημείο αναφοράς μεταξύ Απρίλιος 2020 - Απρίλιος 2023			
Μετριοπαθές Σενάριο	Πιθανές αποδόσεις μετά την αφαίρεση των εξόδων	EUR 9.821,11 - 10.026,63	EUR 9.730,05 - 10.160,91
	Μέση απόδοση ανά έτος	(-)1,79% - 0,27%	(-)0,91% - 0,53%
Αυτού του είδος το σενάριο συνέβη για το σημείο αναφοράς μεταξύ Νοέμβριος 2021 - Νοέμβριος 2024			
Ευνοϊκό Σενάριο	Πιθανές αποδόσεις μετά την αφαίρεση των εξόδων	EUR 10.329,27 - 10.689,49	EUR 10.012,89 - 10.677,07
	Μέση απόδοση ανά έτος	3,29% - 6,89%	0,04% - 2,21%
Αυτού του είδος το σενάριο συνέβη για το σημείο αναφοράς μεταξύ Μάιος 2017 - Μάιος 2020			

Risk Level 2 Investment Strategy

Investment: EUR 10,000 Scenarios		1 year	3 years (recommended holding period)
Minimum Scenario	There is no minimum guaranteed return. You could lose some or all of your investment.		
Stress Scenario	What you might get back after costs	7,748.50 to 9,420.27	7,508.44 to 9,319.26
	Average return each year	-22.51% to -5.80%	-9.11% to -2.32%
Unfavourable Scenario	What you might get back after costs	8,469.94 to 9,420.27	8,902.57 to 9,319.26
	Average return each year	-15.30% to -5.80%	-3.80% to -2.32%
This type of scenario occurred for an investment between April 2020 to April 2023			
Moderate Scenario	What you might get back after costs	10,018.64 to 10,240.86	10,107.49 to 11,021.65
	Average return each year	0.19% to 2.41%	0.36% to 3.30%
This type of scenario occurred for an investment between November 2021 to November 2024			
Favourable Scenario	What you might get back after costs	10,482.65 to 12,126.66	10,348.18 to 13,536.60
	Average return each year	4.83% to 21.27%	1.15% to 10.62%
This type of scenario occurred for an investment between May 2017 to May 2020			

Επενδυτική στρατηγική επιπέδου κινδύνου 2

Επένδυση: EUR 10 000 Σενάρια		1 έτος	3 έτη (προτεινόμενη διάρκεια διατήρησης)
Ελάχιστο σενάριο	Δεν υπάρχει ελάχιστο εγγυημένο κέρδος. Ενδέχεται να χάσετε μέρος ή και το σύνολο της επένδυσής σας.		
Ακραίο Σενάριο	Πιθανές αποδόσεις μετά την αφαίρεση των εξόδων	EUR 7.748,50 - 9.420,27	EUR 7.508,44 - 9.319,26
	Μέση απόδοση ανά έτος	(-)22,51% - (-)5,80%	(-)9,11% - (-)2,32%
Δυσμενές Σενάριο	Πιθανές αποδόσεις μετά την αφαίρεση των εξόδων	EUR 8.469,94 - 9.420,27	EUR 8.902,57 - 9.319,26
	Μέση απόδοση ανά έτος	(-)15,30% - (-)5,80%	(-)3,80% - (-)2,32%
Αυτού του είδος το σενάριο συνέβη για το σημείο αναφοράς μεταξύ Απρίλιος 2020 - Απρίλιος 2023			
Μετριοπαθές Σενάριο	Πιθανές αποδόσεις μετά την αφαίρεση των εξόδων	EUR 10.018,64 - 10.240,86	EUR 10.107,49 - 11.021,65
	Μέση απόδοση ανά έτος	0,19% - 2,41%	0,36% - 3,30%
Αυτού του είδος το σενάριο συνέβη για το σημείο αναφοράς μεταξύ Νοέμβριος 2021 - Νοέμβριος 2024			
Ευνοϊκό Σενάριο	Πιθανές αποδόσεις μετά την αφαίρεση των εξόδων	EUR 10.482,65 - 12.126,66	EUR 10.348,18 - 13.536,60
	Μέση απόδοση ανά έτος	4,83% - 21,27%	1,15% - 10,62%
Αυτού του είδος το σενάριο συνέβη για το σημείο αναφοράς μεταξύ Μάιος 2017 - Μάιος 2020			

Risk Level 3 Investment Strategy

Investment: EUR 10,000 Scenarios		1 year	5 years (recommended holding period)
Minimum Scenario	There is no minimum guaranteed return. You could lose some or all of your investment.		
Stress Scenario	What you might get back after costs	5,016.53 to 8,100.05	4,092.59 to 7,856.13
	Average return each year	-49.83% to -19.00%	-16.36% to -4.71%
Unfavourable Scenario	What you might get back after costs	7,733.41 to 8,854.23	8,527.99 to 10,611.76
	Average return each year	-22.67% to -11.46%	-3.13% to 1.19%
This type of scenario occurred for an investment between November 2024 to December 2025			
Moderate Scenario	What you might get back after costs	10,236.74 to 10,705.49	12,377.81 to 14,145.59
	Average return each year	2.37% to 7.05%	4.36% to 7.18%
This type of scenario occurred for an investment between July 2019 to July 2024			
Favourable Scenario	What you might get back after costs	11,873.79 to 14,181.75	14,620.07 to 18,634.50
	Average return each year	18.74% to 41.82%	7.89% to 13.26%
This type of scenario occurred for an investment between March 2020 to March 2025			

Επενδυτική στρατηγική επιπέδου κινδύνου 3

Επένδυση: EUR 10 000 Σενάρια		1 έτος	5 έτη (προτεινόμενη διάρκεια διατήρησης)
Ελάχιστο σενάριο	Δεν υπάρχει ελάχιστο εγγυημένο κέρδος. Ενδέχεται να χάσετε μέρος ή και το σύνολο της επένδυσής σας.		
Ακραίο Σενάριο	Πιθανές αποδόσεις μετά την αφαίρεση των εξόδων	EUR 5.016,53 - 8.100,05	EUR 4.092,59 - 7.856,13
	Μέση απόδοση ανά έτος	(-)49,83% - (-)19,00%	(-)16,36% - (-)4,71%
Δυσμενές Σενάριο	Πιθανές αποδόσεις μετά την αφαίρεση των εξόδων	EUR 7.733,41 - 8.854,23	EUR 8.527,99 - 10.611,76
	Μέση απόδοση ανά έτος	(-)22,67% - (-)11,46%	(-)3,13% - 1,19%
Αυτού του είδος το σενάριο συνέβη για το σημείο αναφοράς μεταξύ Νοέμβριος 2024 - Δεκέμβριος 2025			
Μετριοπαθές Σενάριο	Πιθανές αποδόσεις μετά την αφαίρεση των εξόδων	EUR 10.236,74 - 10.705,49	EUR 12.377,81 - 14.145,59
	Μέση απόδοση ανά έτος	2,37% - 7,05%	4,36% - 7,18%
Αυτού του είδος το σενάριο συνέβη για το σημείο αναφοράς μεταξύ Ιούλιος 2019 - Ιούλιος 2024			
Ευνοϊκό Σενάριο	Πιθανές αποδόσεις μετά την αφαίρεση των εξόδων	EUR 11.873,79 - 14.181,75	EUR 14.620,07 - 18.634,50
	Μέση απόδοση ανά έτος	18,74% - 41,82%	7,89% - 13,26%
Αυτού του είδος το σενάριο συνέβη για το σημείο αναφοράς μεταξύ Μάρτιος 2020 - Μάρτιος 2025			

Risk Level 4 Investment Strategy

Investment: EUR 10,000 Scenarios		1 year	7 years (recommended holding period)
Minimum Scenario	There is no minimum guaranteed return. You could lose some or all of your investment.		
Stress Scenario	**What you might get back after costs**	3,091.40 to 5,364.10	1,602.10 to 4,623.75
	Average return each year	-69.09% to -46.36%	-23.02% to -10.43%
Unfavourable Scenario	**What you might get back after costs**	7,547.81 to 8,269.23	7,590.61 to 10,901.52
	Average return each year	-24.52% to -17.31%	-3.86% to 1.24%
This type of scenario occurred for an investment between December 2024 to December 2025			
Moderate Scenario	**What you might get back after costs**	10,125.58 to 11,012.48	12,817.29 to 18,650.40
	Average return each year	1.26% to 10.12%	3.61% to 9.31%
This type of scenario occurred for an investment between October 2013 to January 2021			
Favourable Scenario	**What you might get back after costs**	12,963.38 to 15,164.35	14,773.67 to 23,483.90
	Average return each year	29.63% to 51.64%	5.73% to 12.97%
This type of scenario occurred for an investment between December 2018 to December 2025			

Επενδυτική στρατηγική επιπέδου κινδύνου 4

Επένδυση: EUR 10 000 Σενάρια		1 έτος	7 έτη (προτεινόμενη διάρκεια διατήρησης)
Ελάχιστο σενάριο	Δεν υπάρχει ελάχιστο εγγυημένο κέρδος. Ενδέχεται να χάσετε μέρος ή και το σύνολο της επένδυσής σας.		
Ακραίο Σενάριο	**Πιθανές αποδόσεις μετά την αφαίρεση των εξόδων**	EUR 3.091,40 - 5.364,10	EUR 1.602,10 - 4.623,75
	Μέση απόδοση ανά έτος	(-)69,09% - (-)46,36%	(-)23,02% - (-)10,43%
Δυσμενές Σενάριο	**Πιθανές αποδόσεις μετά την αφαίρεση των εξόδων**	EUR 7.547,81 - 8.269,23	EUR 7.590,61 - 10.901,52
	Μέση απόδοση ανά έτος	(-)24,52% - (-)17,31%	(-)3,86% - 1,24%
Αυτού του είδος το σενάριο συνέβη για το σημείο αναφοράς μεταξύ Δεκέμβριος 2024 - Δεκέμβριος 2025			
Μετριοπαθές Σενάριο	**Πιθανές αποδόσεις μετά την αφαίρεση των εξόδων**	EUR 10.125,58 - 11.012,48	EUR 12.817,29 - 18.650,40
	Μέση απόδοση ανά έτος	1,26% - 10,12%	3,61% - 9,31%
Αυτού του είδος το σενάριο συνέβη για το σημείο αναφοράς μεταξύ Οκτώβριος 2013 - Ιανουάριος 2021			
Ευνοϊκό Σενάριο	**Πιθανές αποδόσεις μετά την αφαίρεση των εξόδων**	EUR 12.963,38 - 15.164,35	EUR 14.773,67 - 23.483,90
	Μέση απόδοση ανά έτος	29,63% - 51,64%	5,73% - 12,97%
Αυτού του είδος το σενάριο συνέβη για το σημείο αναφοράς μεταξύ Δεκέμβριος 2018 - Δεκέμβριος 2025			

Risk Level 5 Investment Strategy

Investment: EUR 10,000 Scenarios		1 year	5 years	10 years (recommended holding period)
Minimum Scenario	There is no minimum guaranteed return. You could lose some or all of your investment.			
Stress Scenario	**What you might get back after costs**	1,718.95 to 3,348.99	952.25 to 3,038.08	267.93 to 1,658.64
	Average return each year	-82.81% to -66.51%	-37.52% to -21.20%	-30.37% to -16.44%
Unfavourable Scenario	**What you might get back after costs**	7,432.45 to 8,176.74	7,193.01 to 9,587.40	6,677.93 to 10,928.33
	Average return each year	-25.68% to -18.23%	-6.38% to -0.84%	-3.96% to 0.89%
This type of scenario occurred for an investment between December 2024 to December 2025				
Moderate Scenario	**What you might get back after costs**	10,113.17 to 11,126.20	11,880.27 to 16,093.65	14,312.27 to 24,981.30
	Average return each year	1.13% to 11.26%	3.51% to 9.98%	3.65% to 9.59%
This type of scenario occurred for an investment between March 2014 to April 2024				
Favourable Scenario	**What you might get back after costs**	12,893.40 to 15,419.42	15,658.25 to 23,341.70	17,483.65 to 33,723.91
	Average return each year	28.93% to 54.19%	9.38% to 18.47%	5.75% to 12.93%
This type of scenario occurred for an investment between September 2011 to January 2022				

Επενδυτική στρατηγική επιπέδου κινδύνου 5

Επένδυση: EUR 10 000 Σενάρια		1 έτος	5 έτη	10 έτη (προτεινόμενη διάρκεια διατήρησης)
Ελάχιστο σενάριο	Δεν υπάρχει ελάχιστο εγγυημένο κέρδος, Ενδέχεται να χάσετε μέρος ή και το σύνολο της επένδυσής σας,			
Ακραίο Σενάριο	Πιθανές αποδόσεις μετά την αφαίρεση των εξόδων	EUR 1.718,95 - 3.348,99	EUR 952,25 - 3.038,08	EUR 267,93 - 1.658,64
	Μέση απόδοση ανά έτος	(-)82,81% - (-)66,51%	(-)37,52% - (-)21,20%	(-)30,37% - (-)16,44%
Δυσμενές Σενάριο	Πιθανές αποδόσεις μετά την αφαίρεση των εξόδων	EUR 7.432,45 - 8.176,74	EUR 7.193,01 - 9.587,40	EUR 6.677,93 - 10.928,33
	Μέση απόδοση ανά έτος	(-)25,68% - (-)18,23%	(-)6,38% - (-)0,84%	(-)3,96% - 0,89%
Αυτού του είδος το σενάριο συνέβη για το σημείο αναφοράς μεταξύ Δεκέμβριος 2024 - Δεκέμβριος 2025				
Μετριοπαθές Σενάριο	Πιθανές αποδόσεις μετά την αφαίρεση των εξόδων	EUR 10.113,17 - 11.126,20	EUR 11.880,27 - 16.093,65	EUR 14.312,27 - 24.981,30
	Μέση απόδοση ανά έτος	1,13% - 11,26%	3,51% - 9,98%	3,65% - 9,59%
Αυτού του είδος το σενάριο συνέβη για το σημείο αναφοράς μεταξύ Μάρτιος 2014 - Απρίλιος 2024				
Ευνοϊκό Σενάριο	Πιθανές αποδόσεις μετά την αφαίρεση των εξόδων	EUR 12.893,40 - 15.419,42	EUR 15.658,25 - 23.341,70	EUR 17.483,65 - 33.723,91
	Μέση απόδοση ανά έτος	28,93% - 54,19%	9,38% - 18,47%	5,75% - 12,93%
Αυτού του είδος το σενάριο συνέβη για το σημείο αναφοράς μεταξύ Σεπτέμβριος 2011 - Ιανουάριος 2022				

Risk Level 6 Investment Strategy

Investment: EUR 10,000 Scenarios		1 year	5 years	10 years (recommended holding period)
Minimum Scenario	There is no minimum guaranteed return. You could lose some or all of your investment.			
Stress Scenario	What you might get back after costs	37.01 to 1,884.09	5.38 to 1,363.07	0.04 to 458.31
	Average return each year	-99.63% to -81.16%	-77.81% to -32.87%	-70.95% to -26.53%
Unfavourable Scenario	What you might get back after costs	7,598.51 to 8,146.50	7,612.85 to 9,572.15	6,430.83 to 10,933.41
	Average return each year	-24.01% to -18.54%	-5.31% to -0.87%	-4.32% to 0.90%
This type of scenario occurred for an investment between December 2024 to December 2025				
Moderate Scenario	What you might get back after costs	9,898.51 to 11,137.93	11,538.04 to 16,185.32	14,036.22 to 25,177.75
	Average return each year	-1.01% to 11.38%	2.90% to 10.11%	3.45% to 9.67%
This type of scenario occurred for an investment between November 2015 to November 2025				
Favourable Scenario	What you might get back after costs	12,297.14 to 15,491.26	15,211.51 to 23,585.29	16,471.53 to 34,090.34
	Average return each year	22.97% to 54.91%	8.75% to 18.72%	5.12% to 13.05%
This type of scenario occurred for an investment between September 2011 to January 2022				

Επενδυτική στρατηγική επιπέδου κινδύνου 6

Επένδυση: EUR 10 000 Σενάρια		1 έτος	5 έτη	10 έτη (προτεινόμενη διάρκεια διατήρησης)
Ελάχιστο σενάριο	Δεν υπάρχει ελάχιστο εγγυημένο κέρδος, Ενδέχεται να χάσετε μέρος ή και το σύνολο της επένδυσής σας,			
Ακραίο Σενάριο	Πιθανές αποδόσεις μετά την αφαίρεση των εξόδων	EUR 37,01 - 1.884,09	EUR 5,38 - 1.363,07	EUR 0,04 - 458,31
	Μέση απόδοση ανά έτος	(-)99,63% - (-)81,16%	(-)77,81% - (-)32,87%	(-)70,95% - (-)26,53%
Δυσμενές Σενάριο	Πιθανές αποδόσεις μετά την αφαίρεση των εξόδων	EUR 7.598,51 - 8.146,50	EUR 7.612,85 - 9.572,15	EUR 6.430,83 - 10.933,41
	Μέση απόδοση ανά έτος	(-)24,01% - (-)18,54%	(-)5,31% - (-)0,87%	(-)4,32% - 0,90%
Αυτού του είδος το σενάριο συνέβη για το σημείο αναφοράς μεταξύ Δεκέμβριος 2024 - Δεκέμβριος 2025				
Μετριοπαθές Σενάριο	Πιθανές αποδόσεις μετά την αφαίρεση των εξόδων	EUR 9.898,51 - 11.137,93	EUR 11.538,04 - 16.185,32	EUR 14.036,22 - 25.177,75
	Μέση απόδοση ανά έτος	(-)1,01% - 11,38%	2,90% - 10,11%	3,45% - 9,67%
Αυτού του είδος το σενάριο συνέβη για το σημείο αναφοράς μεταξύ Νοέμβριος 2015 - Νοέμβριος 2025				
Ευνοϊκό Σενάριο	Πιθανές αποδόσεις μετά την αφαίρεση των εξόδων	EUR 12.297,14 - 15.491,26	EUR 15.211,51 - 23.585,29	EUR 16.471,53 - 34.090,34
	Μέση απόδοση ανά έτος	22,97% - 54,91%	8,75% - 18,72%	5,12% - 13,05%
Αυτού του είδος το σενάριο συνέβη για το σημείο αναφοράς μεταξύ Σεπτέμβριος 2011 - Ιανουάριος 2022				

Performance scenarios based on data to **28/11/2025**

Σενάρια απόδοσης με βάση δεδομένα έως

Risk Level 1 Investment Strategy

Investment: EUR 10,000 Scenarios		1 year	3 years (recommended holding period)
Minimum Scenario	There is no minimum guaranteed return. You could lose some or all of your investment.		
Stress Scenario	What you might get back after costs	9,227.17 to 9,420.27	8,935.69 to 9,319.26
	Average return each year	-7.73% to -5.80%	-3.68% to -2.32%
Unfavourable Scenario	What you might get back after costs	9,227.17 to 9,420.27	8,935.69 to 9,319.26
	Average return each year	-7.73% to -5.80%	-3.68% to -2.32%
This type of scenario occurred for an investment between April 2020 to April 2023			
Moderate Scenario	What you might get back after costs	9,823.93 to 10,029.51	9,722.04 to 10,153.48
	Average return each year	-1.76% to 0.30%	-0.94% to 0.51%
This type of scenario occurred for an investment between November 2021 to November 2024			
Favourable Scenario	What you might get back after costs	10,329.27 to 10,689.49	10,012.89 to 10,677.07
	Average return each year	3.29% to 6.89%	0.04% to 2.21%
This type of scenario occurred for an investment between May 2017 to May 2020			

Επενδυτική στρατηγική επιπέδου κινδύνου 1

Επένδυση: EUR 10 000 Σενάρια		1 έτος	3 έτη (προτεινόμενη διάρκεια διατήρησης)
Ελάχιστο σενάριο	Δεν υπάρχει ελάχιστο εγγυημένο κέρδος. Ενδέχεται να χάσετε μέρος ή και το σύνολο της επένδυσής σας.		
Ακραίο Σενάριο	Πιθανές αποδόσεις μετά την αφαίρεση των εξόδων	EUR 9.227,17 - 9.420,27	EUR 8.935,69 - 9.319,26
	Μέση απόδοση ανά έτος	(-)7,73% - (-)5,80%	(-)3,68% - (-)2,32%
Δυσμενές Σενάριο	Πιθανές αποδόσεις μετά την αφαίρεση των εξόδων	EUR 9.227,17 - 9.420,27	EUR 8.935,69 - 9.319,26
	Μέση απόδοση ανά έτος	(-)7,73% - (-)5,80%	(-)3,68% - (-)2,32%
Αυτού του είδος το σενάριο συνέβη για το σημείο αναφοράς μεταξύ Απρίλιος 2020 - Απρίλιος 2023			
Μετριοπαθές Σενάριο	Πιθανές αποδόσεις μετά την αφαίρεση των εξόδων	EUR 9.823,93 - 10.029,51	EUR 9.722,04 - 10.153,48
	Μέση απόδοση ανά έτος	(-)1,76% - 0,30%	(-)0,94% - 0,51%
Αυτού του είδος το σενάριο συνέβη για το σημείο αναφοράς μεταξύ Νοέμβριος 2021 - Νοέμβριος 2024			
Ευνοϊκό Σενάριο	Πιθανές αποδόσεις μετά την αφαίρεση των εξόδων	EUR 10.329,27 - 10.689,49	EUR 10.012,89 - 10.677,07
	Μέση απόδοση ανά έτος	3,29% - 6,89%	0,04% - 2,21%
Αυτού του είδος το σενάριο συνέβη για το σημείο αναφοράς μεταξύ Μάιος 2017 - Μάιος 2020			

Risk Level 2 Investment Strategy

Investment: EUR 10,000 Scenarios		1 year	3 years (recommended holding period)
Minimum Scenario	There is no minimum guaranteed return. You could lose some or all of your investment.		
Stress Scenario	What you might get back after costs	7,977.39 to 9,420.27	7,597.22 to 9,319.26
	Average return each year	-20.23% to -5.80%	-8.75% to -2.32%
Unfavourable Scenario	What you might get back after costs	8,489.99 to 9,420.27	8,592.12 to 9,319.26
	Average return each year	-15.10% to -5.80%	-4.93% to -2.32%
This type of scenario occurred for an investment between April 2020 to April 2023			
Moderate Scenario	What you might get back after costs	10,020.66 to 10,354.01	10,098.30 to 11,508.07
	Average return each year	0.21% to 3.54%	0.33% to 4.79%
This type of scenario occurred for an investment between November 2021 to November 2024			
Favourable Scenario	What you might get back after costs	10,482.65 to 12,789.69	10,348.18 to 14,371.19
	Average return each year	4.83% to 27.90%	1.15% to 12.85%
This type of scenario occurred for an investment between May 2017 to May 2020			

Επενδυτική στρατηγική επιπέδου κινδύνου 2

Επένδυση: EUR 10 000 Σενάρια		1 έτος	3 έτη (προτεινόμενη διάρκεια διατήρησης)
Ελάχιστο σενάριο	Δεν υπάρχει ελάχιστο εγγυημένο κέρδος. Ενδέχεται να χάσετε μέρος ή και το σύνολο της επένδυσής σας.		
Ακραίο Σενάριο	Πιθανές αποδόσεις μετά την αφαίρεση των εξόδων	EUR 7.977,39 - 9.420,27	EUR 7.597,22 - 9.319,26
	Μέση απόδοση ανά έτος	(-)20,23% - (-)5,80%	(-)8,75% - (-)2,32%
Δυσμενές Σενάριο	Πιθανές αποδόσεις μετά την αφαίρεση των εξόδων	EUR 8.489,99 - 9.420,27	EUR 8.592,12 - 9.319,26
	Μέση απόδοση ανά έτος	(-)15,10% - (-)5,80%	(-)4,93% - (-)2,32%
Αυτού του είδος το σενάριο συνέβη για το σημείο αναφοράς μεταξύ Απρίλιος 2020 - Απρίλιος 2023			
Μετριοπαθές Σενάριο	Πιθανές αποδόσεις μετά την αφαίρεση των εξόδων	EUR 10.020,66 - 10.354,01	EUR 10.098,30 - 11.508,07
	Μέση απόδοση ανά έτος	0,21% - 3,54%	0,33% - 4,79%
Αυτού του είδος το σενάριο συνέβη για το σημείο αναφοράς μεταξύ Νοέμβριος 2021 - Νοέμβριος 2024			
Ευνοϊκό Σενάριο	Πιθανές αποδόσεις μετά την αφαίρεση των εξόδων	EUR 10.482,65 - 12.789,69	EUR 10.348,18 - 14.371,19
	Μέση απόδοση ανά έτος	4,83% - 27,90%	1,15% - 12,85%
Αυτού του είδος το σενάριο συνέβη για το σημείο αναφοράς μεταξύ Μάιος 2017 - Μάιος 2020			

Risk Level 3 Investment Strategy

Investment: EUR 10,000 Scenarios		1 year	5 years (recommended holding period)
Minimum Scenario	There is no minimum guaranteed return. You could lose some or all of your investment.		
Stress Scenario	What you might get back after costs	5,746.43 to 8,342.94	4,502.82 to 7,904.51
	Average return each year	-42.54% to -16.57%	-14.75% to -4.59%
Unfavourable Scenario	What you might get back after costs	7,767.84 to 8,879.03	8,295.36 to 10,499.40
	Average return each year	-22.32% to -11.21%	-3.67% to 0.98%
This type of scenario occurred for an investment between December 2024 to November 2025			
Moderate Scenario	What you might get back after costs	10,176.78 to 10,828.46	11,649.29 to 15,167.19
	Average return each year	1.77% to 8.28%	3.10% to 8.69%
This type of scenario occurred for an investment between June 2016 to June 2021			
Favourable Scenario	What you might get back after costs	12,363.03 to 14,084.17	14,548.82 to 19,255.64
	Average return each year	23.63% to 40.84%	7.79% to 14.00%
This type of scenario occurred for an investment between March 2020 to March 2025			

Επενδυτική στρατηγική επιπέδου κινδύνου 3

Επένδυση: EUR 10 000 Σενάρια		1 έτος	5 έτη (προτεινόμενη διάρκεια διατήρησης)
Ελάχιστο σενάριο	Δεν υπάρχει ελάχιστο εγγυημένο κέρδος. Ενδέχεται να χάσετε μέρος ή και το σύνολο της επένδυσής σας.		
Ακραίο Σενάριο	Πιθανές αποδόσεις μετά την αφαίρεση των εξόδων	EUR 5.746,43 - 8.342,94	EUR 4.502,82 - 7.904,51
	Μέση απόδοση ανά έτος	(-)42,54% - (-)16,57%	(-)14,75% - (-)4,59%
Δυσμενές Σενάριο	Πιθανές αποδόσεις μετά την αφαίρεση των εξόδων	EUR 7.767,84 - 8.879,03	EUR 8.295,36 - 10.499,40
	Μέση απόδοση ανά έτος	(-)22,32% - (-)11,21%	(-)3,67% - 0,98%
Αυτού του είδος το σενάριο συνέβη για το σημείο αναφοράς μεταξύ Δεκέμβριος 2024 - Νοέμβριος 2025			
Μετριοπαθές Σενάριο	Πιθανές αποδόσεις μετά την αφαίρεση των εξόδων	EUR 10.176,78 - 10.828,46	EUR 11.649,29 - 15.167,19
	Μέση απόδοση ανά έτος	1,77% - 8,28%	3,10% - 8,69%
Αυτού του είδος το σενάριο συνέβη για το σημείο αναφοράς μεταξύ Ιούνιος 2016 - Ιούνιος 2021			
Ευνοϊκό Σενάριο	Πιθανές αποδόσεις μετά την αφαίρεση των εξόδων	EUR 12.363,03 - 14.084,17	EUR 14.548,82 - 19.255,64
	Μέση απόδοση ανά έτος	23,63% - 40,84%	7,79% - 14,00%
Αυτού του είδος το σενάριο συνέβη για το σημείο αναφοράς μεταξύ Μάρτιος 2020 - Μάρτιος 2025			

Risk Level 4 Investment Strategy

Investment: EUR 10,000 Scenarios		1 year	7 years (recommended holding period)
Minimum Scenario	There is no minimum guaranteed return. You could lose some or all of your investment.		
Stress Scenario	**What you might get back after costs**	3,333.48 to 6,165.72	1,748.62 to 5,106.13
	Average return each year	-66.67% to -38.34%	-22.05% to -9.16%
Unfavourable Scenario	**What you might get back after costs**	7,552.12 to 8,219.21	7,554.45 to 10,645.10
	Average return each year	-24.48% to -17.81%	-3.93% to 0.90%
This type of scenario occurred for an investment between December 2024 to November 2025			
Moderate Scenario	**What you might get back after costs**	10,068.92 to 10,968.36	12,027.93 to 17,600.42
	Average return each year	0.69% to 9.68%	2.67% to 8.41%
This type of scenario occurred for an investment between August 2017 to August 2024			
Favourable Scenario	**What you might get back after costs**	12,700.08 to 15,111.81	13,247.04 to 20,905.14
	Average return each year	27.00% to 51.12%	4.10% to 11.11%
This type of scenario occurred for an investment between October 2014 to November 2021			

Επενδυτική στρατηγική επιπέδου κινδύνου 4

Επένδυση: EUR 10 000 Σενάρια		1 έτος	7 έτη (προτεινόμενη διάρκεια διατήρησης)
Ελάχιστο σενάριο	Δεν υπάρχει ελάχιστο εγγυημένο κέρδος. Ενδέχεται να χάσετε μέρος ή και το σύνολο της επένδυσής σας.		
Ακραίο Σενάριο	**Πιθανές αποδόσεις μετά την αφαίρεση των εξόδων**	EUR 3.333,48 - 6.165,72	EUR 1.748,62 - 5.106,13
	Μέση απόδοση ανά έτος	(-)66,67% - (-)38,34%	(-)22,05% - (-)9,16%
Δυσμενές Σενάριο	**Πιθανές αποδόσεις μετά την αφαίρεση των εξόδων**	EUR 7.552,12 - 8.219,21	EUR 7.554,45 - 10.645,10
	Μέση απόδοση ανά έτος	(-)24,48% - (-)17,81%	(-)3,93% - 0,90%
Αυτού του είδος το σενάριο συνέβη για το σημείο αναφοράς μεταξύ Δεκέμβριος 2024 - Νοέμβριος 2025			
Μετριοπαθές Σενάριο	**Πιθανές αποδόσεις μετά την αφαίρεση των εξόδων**	EUR 10.068,92 - 10.968,36	EUR 12.027,93 - 17.600,42
	Μέση απόδοση ανά έτος	0,69% - 9,68%	2,67% - 8,41%
Αυτού του είδος το σενάριο συνέβη για το σημείο αναφοράς μεταξύ Αύγουστος 2017 - Αύγουστος 2024			
Ευνοϊκό Σενάριο	**Πιθανές αποδόσεις μετά την αφαίρεση των εξόδων**	EUR 12.700,08 - 15.111,81	EUR 13.247,04 - 20.905,14
	Μέση απόδοση ανά έτος	27,00% - 51,12%	4,10% - 11,11%
Αυτού του είδος το σενάριο συνέβη για το σημείο αναφοράς μεταξύ Οκτώβριος 2014 - Νοέμβριος 2021			

Risk Level 5 Investment Strategy

Investment: EUR 10,000 Scenarios		1 year	5 years	10 years (recommended holding period)
Minimum Scenario	There is no minimum guaranteed return. You could lose some or all of your investment.			
Stress Scenario	**What you might get back after costs**	1,834.20 to 3,618.59	1,034.72 to 3,241.98	306.85 to 1,837.54
	Average return each year	-81.66% to -63.81%	-36.47% to -20.17%	-29.42% to -15.58%
Unfavourable Scenario	**What you might get back after costs**	7,431.97 to 8,198.05	7,575.00 to 10,049.93	6,642.99 to 10,664.05
	Average return each year	-25.68% to -18.02%	-5.40% to 0.10%	-4.01% to 0.65%
This type of scenario occurred for an investment between December 2024 to November 2025				
Moderate Scenario	**What you might get back after costs**	9,980.84 to 10,966.15	11,349.91 to 15,203.86	13,195.14 to 22,469.66
	Average return each year	-0.19% to 9.66%	2.56% to 8.74%	2.81% to 8.43%
This type of scenario occurred for an investment between October 2013 to February 2024				
Favourable Scenario	**What you might get back after costs**	12,626.91 to 15,042.47	14,098.02 to 20,608.25	15,895.69 to 29,766.79
	Average return each year	26.27% to 50.42%	7.11% to 15.56%	4.74% to 11.53%
This type of scenario occurred for an investment between September 2011 to January 2022				

Επενδυτική στρατηγική επιπέδου κινδύνου 5

Επένδυση: EUR 10 000 Σενάρια		1 έτος	5 έτη	10 έτη (προτεινόμενη διάρκεια διατήρησης)
Ελάχιστο σενάριο	Δεν υπάρχει ελάχιστο εγγυημένο κέρδος, Ενδέχεται να χάσετε μέρος ή και το σύνολο της επένδυσής σας,			
Ακραίο Σενάριο	Πιθανές αποδόσεις μετά την αφαίρεση των εξόδων	EUR 1.834,20 - 3.618,59	EUR 1.034,72 - 3.241,98	EUR 306,85 - 1.837,54
	Μέση απόδοση ανά έτος	(-)81,66% - (-)63,81%	(-)36,47% - (-)20,17%	(-)29,42% - (-)15,58%
Δυσμενές Σενάριο	Πιθανές αποδόσεις μετά την αφαίρεση των εξόδων	EUR 7.431,97 - 8.198,05	EUR 7.575,00 - 10.049,93	EUR 6.642,99 - 10.664,05
	Μέση απόδοση ανά έτος	(-)25,68% - (-)18,02%	(-)5,40% - 0,10%	(-)4,01% - 0,65%
Αυτού του είδος το σενάριο συνέβη για το σημείο αναφοράς μεταξύ Δεκέμβριος 2024 - Νοέμβριος 2025				
Μετριοπαθές Σενάριο	Πιθανές αποδόσεις μετά την αφαίρεση των εξόδων	EUR 9.980,84 - 10.966,15	EUR 11.349,91 - 15.203,86	EUR 13.195,14 - 22.469,66
	Μέση απόδοση ανά έτος	(-)0,19% - 9,66%	2,56% - 8,74%	2,81% - 8,43%
Αυτού του είδος το σενάριο συνέβη για το σημείο αναφοράς μεταξύ Οκτώβριος 2013 - Φεβρουάριος 2024				
Ευνοϊκό Σενάριο	Πιθανές αποδόσεις μετά την αφαίρεση των εξόδων	EUR 12.626,91 - 15.042,47	EUR 14.098,02 - 20.608,25	EUR 15.895,69 - 29.766,79
	Μέση απόδοση ανά έτος	26,27% - 50,42%	7,11% - 15,56%	4,74% - 11,53%
Αυτού του είδος το σενάριο συνέβη για το σημείο αναφοράς μεταξύ Σεπτέμβριος 2011 - Ιανουάριος 2022				

Risk Level 6 Investment Strategy

Investment: EUR 10,000 Scenarios		1 year	5 years	10 years (recommended holding period)
Minimum Scenario	There is no minimum guaranteed return. You could lose some or all of your investment.			
Stress Scenario	What you might get back after costs	41.88 to 2,015.84	6.41 to 1,479.65	0.06 to 523.90
	Average return each year	-99.58% to -79.84%	-77.02% to -31.76%	-70.04% to -25.54%
Unfavourable Scenario	What you might get back after costs	7,546.66 to 8,167.97	7,613.09 to 10,088.26	6,291.13 to 10,633.28
	Average return each year	-24.53% to -18.32%	-5.31% to 0.18%	-4.53% to 0.62%
This type of scenario occurred for an investment between December 2024 to November 2025				
Moderate Scenario	What you might get back after costs	9,857.40 to 10,969.25	11,448.05 to 15,247.16	13,763.86 to 22,541.09
	Average return each year	-1.43% to 9.69%	2.74% to 8.80%	3.25% to 8.47%
This type of scenario occurred for an investment between October 2012 to February 2023				
Favourable Scenario	What you might get back after costs	12,222.03 to 15,114.67	14,908.08 to 20,749.73	16,005.48 to 29,840.54
	Average return each year	22.22% to 51.15%	8.31% to 15.72%	4.82% to 11.55%
This type of scenario occurred for an investment between September 2011 to January 2022				

Επενδυτική στρατηγική επιπέδου κινδύνου 6

Επένδυση: EUR 10 000 Σενάρια		1 έτος	5 έτη	10 έτη (προτεινόμενη διάρκεια διατήρησης)
Ελάχιστο σενάριο	Δεν υπάρχει ελάχιστο εγγυημένο κέρδος, Ενδέχεται να χάσετε μέρος ή και το σύνολο της επένδυσής σας,			
Ακραίο Σενάριο	Πιθανές αποδόσεις μετά την αφαίρεση των εξόδων	EUR 41,88 - 2.015,84	EUR 6,41 - 1.479,65	EUR 0,06 - 523,90
	Μέση απόδοση ανά έτος	(-)99,58% - (-)79,84%	(-)77,02% - (-)31,76%	(-)70,04% - (-)25,54%
Δυσμενές Σενάριο	Πιθανές αποδόσεις μετά την αφαίρεση των εξόδων	EUR 7.546,66 - 8.167,97	EUR 7.613,09 - 10.088,26	EUR 6.291,13 - 10.633,28
	Μέση απόδοση ανά έτος	(-)24,53% - (-)18,32%	(-)5,31% - 0,18%	(-)4,53% - 0,62%
Αυτού του είδος το σενάριο συνέβη για το σημείο αναφοράς μεταξύ Δεκέμβριος 2024 - Νοέμβριος 2025				
Μετριοπαθές Σενάριο	Πιθανές αποδόσεις μετά την αφαίρεση των εξόδων	EUR 9.857,40 - 10.969,25	EUR 11.448,05 - 15.247,16	EUR 13.763,86 - 22.541,09
	Μέση απόδοση ανά έτος	(-)1,43% - 9,69%	2,74% - 8,80%	3,25% - 8,47%
Αυτού του είδος το σενάριο συνέβη για το σημείο αναφοράς μεταξύ Οκτώβριος 2012 - Φεβρουάριος 2023				
Ευνοϊκό Σενάριο	Πιθανές αποδόσεις μετά την αφαίρεση των εξόδων	EUR 12.222,03 - 15.114,67	EUR 14.908,08 - 20.749,73	EUR 16.005,48 - 29.840,54
	Μέση απόδοση ανά έτος	22,22% - 51,15%	8,31% - 15,72%	4,82% - 11,55%
Αυτού του είδος το σενάριο συνέβη για το σημείο αναφοράς μεταξύ Σεπτέμβριος 2011 - Ιανουάριος 2022				

Performance scenarios based on data to 31/10/2025

Σενάρια απόδοσης με βάση δεδομένα έως

Risk Level 1 Investment Strategy

Investment: EUR 10,000 Scenarios		1 year	3 years (recommended holding period)
Minimum Scenario	There is no minimum guaranteed return. You could lose some or all of your investment.		
Stress Scenario	What you might get back after costs	9,227.17 to 9,420.27	8,935.69 to 9,319.26
	Average return each year	-7.73% to -5.80%	-3.68% to -2.32%
Unfavourable Scenario	What you might get back after costs	9,227.17 to 9,420.27	8,935.69 to 9,319.26
	Average return each year	-7.73% to -5.80%	-3.68% to -2.32%
This type of scenario occurred for an investment between April 2020 to April 2023			
Moderate Scenario	What you might get back after costs	9,826.24 to 10,031.87	9,716.55 to 10,148.46
	Average return each year	-1.74% to 0.32%	-0.95% to 0.49%
This type of scenario occurred for an investment between December 2021 to December 2024			
Favourable Scenario	What you might get back after costs	10,329.27 to 10,689.49	10,012.89 to 10,677.07
	Average return each year	3.29% to 6.89%	0.04% to 2.21%
This type of scenario occurred for an investment between May 2017 to May 2020			

Επενδυτική στρατηγική επιπέδου κινδύνου 1

Επένδυση: EUR 10 000 Σενάρια		1 έτος	3 έτη (προτεινόμενη διάρκεια διατήρησης)
Ελάχιστο σενάριο	Δεν υπάρχει ελάχιστο εγγυημένο κέρδος, Ενδέχεται να χάσετε μέρος ή και το σύνολο της επένδυσής σας,		
Ακραίο Σενάριο	Πιθανές αποδόσεις μετά την αφαίρεση των εξόδων	EUR 9.227,17 - 9.420,27	EUR 8.935,69 - 9.319,26
	Μέση απόδοση ανά έτος	(-)7,73% - (-)5,80%	(-)3,68% - (-)2,32%
Δυσμενές Σενάριο	Πιθανές αποδόσεις μετά την αφαίρεση των εξόδων	EUR 9.227,17 - 9.420,27	EUR 8.935,69 - 9.319,26
	Μέση απόδοση ανά έτος	(-)7,73% - (-)5,80%	(-)3,68% - (-)2,32%
Αυτού του είδος το σενάριο συνέβη για το σημείο αναφοράς μεταξύ Απρίλιος 2020 - Απρίλιος 2023			
Μετριοπαθές Σενάριο	Πιθανές αποδόσεις μετά την αφαίρεση των εξόδων	EUR 9.826,24 - 10.031,87	EUR 9.716,55 - 10.148,46
	Μέση απόδοση ανά έτος	(-)1,74% - 0,32%	(-)0,95% - 0,49%
Αυτού του είδος το σενάριο συνέβη για το σημείο αναφοράς μεταξύ Δεκέμβριος 2021 - Δεκέμβριος 2024			
Ευνοϊκό Σενάριο	Πιθανές αποδόσεις μετά την αφαίρεση των εξόδων	EUR 10.329,27 - 10.689,49	EUR 10.012,89 - 10.677,07
	Μέση απόδοση ανά έτος	3,29% - 6,89%	0,04% - 2,21%
Αυτού του είδος το σενάριο συνέβη για το σημείο αναφοράς μεταξύ Μάιος 2017 - Μάιος 2020			

Risk Level 2 Investment Strategy

Investment: EUR 10,000 Scenarios		1 year	3 years (recommended holding period)
Minimum Scenario	There is no minimum guaranteed return. You could lose some or all of your investment.		
Stress Scenario	What you might get back after costs	7,969.25 to 9,420.27	7,595.31 to 9,319.26
	Average return each year	-20.31% to -5.80%	-8.76% to -2.32%
Unfavourable Scenario	What you might get back after costs	8,488.86 to 9,420.27	8,592.92 to 9,319.26
	Average return each year	-15.11% to -5.80%	-4.93% to -2.32%
This type of scenario occurred for an investment between April 2020 to April 2023			
Moderate Scenario	What you might get back after costs	10,022.31 to 10,348.52	10,091.89 to 11,492.05
	Average return each year	0.22% to 3.49%	0.31% to 4.74%
This type of scenario occurred for an investment between December 2021 to December 2024			
Favourable Scenario	What you might get back after costs	10,482.65 to 12,788.62	10,348.18 to 14,371.66
	Average return each year	4.83% to 27.89%	1.15% to 12.85%
This type of scenario occurred for an investment between May 2017 to May 2020			

Επενδυτική στρατηγική επιπέδου κινδύνου 2

Επένδυση: EUR 10 000 Σενάρια		1 έτος	3 έτη (προτεινόμενη διάρκεια διατήρησης)
Ελάχιστο σενάριο	Δεν υπάρχει ελάχιστο εγγυημένο κέρδος. Ενδέχεται να χάσετε μέρος ή και το σύνολο της επένδυσής σας.		
Ακραίο Σενάριο	Πιθανές αποδόσεις μετά την αφαίρεση των εξόδων	EUR 7.969,25 - 9.420,27	EUR 7.595,31 - 9.319,26
	Μέση απόδοση ανά έτος	(-)20,31% - (-)5,80%	(-)8,76% - (-)2,32%
Δυσμενές Σενάριο	Πιθανές αποδόσεις μετά την αφαίρεση των εξόδων	EUR 8.488,86 - 9.420,27	EUR 8.592,92 - 9.319,26
	Μέση απόδοση ανά έτος	(-)15,11% - (-)5,80%	(-)4,93% - (-)2,32%
Αυτού του είδος το σενάριο συνέβη για το σημείο αναφοράς μεταξύ Απρίλιος 2020 - Απρίλιος 2023			
Μετριοπαθές Σενάριο	Πιθανές αποδόσεις μετά την αφαίρεση των εξόδων	EUR 10.022,31 - 10.348,52	EUR 10.091,89 - 11.492,05
	Μέση απόδοση ανά έτος	0,22% - 3,49%	0,31% - 4,74%
Αυτού του είδος το σενάριο συνέβη για το σημείο αναφοράς μεταξύ Δεκέμβριος 2021 - Δεκέμβριος 2024			
Ευνοϊκό Σενάριο	Πιθανές αποδόσεις μετά την αφαίρεση των εξόδων	EUR 10.482,65 - 12.788,62	EUR 10.348,18 - 14.371,66
	Μέση απόδοση ανά έτος	4,83% - 27,89%	1,15% - 12,85%
Αυτού του είδος το σενάριο συνέβη για το σημείο αναφοράς μεταξύ Μάιος 2017 - Μάιος 2020			

Risk Level 3 Investment Strategy

Investment: EUR 10,000 Scenarios		1 year	5 years (recommended holding period)
Minimum Scenario	There is no minimum guaranteed return. You could lose some or all of your investment.		
Stress Scenario	What you might get back after costs	5,773.40 to 8,334.43	4,499.42 to 7,905.22
	Average return each year	-42.27% to -16.66%	-14.76% to -4.59%
Unfavourable Scenario	What you might get back after costs	7,771.84 to 8,877.85	8,524.85 to 10,848.86
	Average return each year	-22.28% to -11.22%	-3.14% to 1.64%
This type of scenario occurred for an investment between October 2024 to October 2025			
Moderate Scenario	What you might get back after costs	10,169.64 to 10,822.72	11,618.55 to 15,108.16
	Average return each year	1.70% to 8.23%	3.05% to 8.60%
This type of scenario occurred for an investment between June 2016 to June 2021			
Favourable Scenario	What you might get back after costs	12,362.24 to 14,081.13	14,541.12 to 19,253.27
	Average return each year	23.62% to 40.81%	7.78% to 14.00%
This type of scenario occurred for an investment between March 2020 to March 2025			

Επενδυτική στρατηγική επιπέδου κινδύνου 3

Επένδυση: EUR 10 000 Σενάρια		1 έτος	5 έτη (προτεινόμενη διάρκεια διατήρησης)
Ελάχιστο σενάριο	Δεν υπάρχει ελάχιστο εγγυημένο κέρδος. Ενδέχεται να χάσετε μέρος ή και το σύνολο της επένδυσής σας.		
Ακραίο Σενάριο	Πιθανές αποδόσεις μετά την αφαίρεση των εξόδων	EUR 5.773,40 - 8.334,43	EUR 4.499,42 - 7.905,22
	Μέση απόδοση ανά έτος	(-)42,27% - (-)16,66%	(-)14,76% - (-)4,59%
Δυσμενές Σενάριο	Πιθανές αποδόσεις μετά την αφαίρεση των εξόδων	EUR 7.771,84 - 8.877,85	EUR 8.524,85 - 10.848,86
	Μέση απόδοση ανά έτος	(-)22,28% - (-)11,22%	(-)3,14% - 1,64%
Αυτού του είδος το σενάριο συνέβη για το σημείο αναφοράς μεταξύ Οκτώβριος 2024 - Οκτώβριος 2025			
Μετριοπαθές Σενάριο	Πιθανές αποδόσεις μετά την αφαίρεση των εξόδων	EUR 10.169,64 - 10.822,72	EUR 11.618,55 - 15.108,16
	Μέση απόδοση ανά έτος	1,70% - 8,23%	3,05% - 8,60%
Αυτού του είδος το σενάριο συνέβη για το σημείο αναφοράς μεταξύ Ιούνιος 2016 - Ιούνιος 2021			
Ευνοϊκό Σενάριο	Πιθανές αποδόσεις μετά την αφαίρεση των εξόδων	EUR 12.362,24 - 14.081,13	EUR 14.541,12 - 19.253,27
	Μέση απόδοση ανά έτος	23,62% - 40,81%	7,78% - 14,00%
Αυτού του είδος το σενάριο συνέβη για το σημείο αναφοράς μεταξύ Μάρτιος 2020 - Μάρτιος 2025			

Risk Level 4 Investment Strategy

Investment: EUR 10,000 Scenarios		1 year	7 years (recommended holding period)
Minimum Scenario	There is no minimum guaranteed return. You could lose some or all of your investment.		
Stress Scenario	**What you might get back after costs**	3,330.21 to 6,194.65	1,740.92 to 5,090.81
	Average return each year	-66.70% to -38.05%	-22.10% to -9.19%
Unfavourable Scenario	**What you might get back after costs**	7,553.00 to 8,220.13	7,677.91 to 11,053.46
	Average return each year	-24.47% to -17.80%	-3.70% to 1.44%
This type of scenario occurred for an investment between October 2024 to October 2025			
Moderate Scenario	**What you might get back after costs**	10,079.24 to 10,987.04	12,029.47 to 17,601.80
	Average return each year	0.79% to 9.87%	2.67% to 8.41%
This type of scenario occurred for an investment between August 2017 to August 2024			
Favourable Scenario	**What you might get back after costs**	12,697.70 to 15,108.55	13,266.87 to 20,949.78
	Average return each year	26.98% to 51.09%	4.12% to 11.14%
This type of scenario occurred for an investment between October 2014 to November 2021			

Επενδυτική στρατηγική επιπέδου κινδύνου 4

Επένδυση: EUR 10 000 Σενάρια		1 έτος	7 έτη (προτεινόμενη διάρκεια διατήρησης)
Ελάχιστο σενάριο	Δεν υπάρχει ελάχιστο εγγυημένο κέρδος, Ενδέχεται να χάσετε μέρος ή και το σύνολο της επένδυσής σας,		
Ακραίο Σενάριο	**Πιθανές αποδόσεις μετά την αφαίρεση των εξόδων**	EUR 3.330,21 - 6.194,65	EUR 1.740,92 - 5.090,81
	Μέση απόδοση ανά έτος	(-)66,70% - (-)38,05%	(-)22,10% - (-)9,19%
Δυσμενές Σενάριο	**Πιθανές αποδόσεις μετά την αφαίρεση των εξόδων**	EUR 7.553,00 - 8.220,13	EUR 7.677,91 - 11.053,46
	Μέση απόδοση ανά έτος	(-)24,47% - (-)17,80%	(-)3,70% - 1,44%
Αυτού του είδος το σενάριο συνέβη για το σημείο αναφοράς μεταξύ Οκτώβριος 2024 - Οκτώβριος 2025			
Μετριοπαθές Σενάριο	**Πιθανές αποδόσεις μετά την αφαίρεση των εξόδων**	EUR 10.079,24 - 10.987,04	EUR 12.029,47 - 17.601,80
	Μέση απόδοση ανά έτος	0,79% - 9,87%	2,67% - 8,41%
Αυτού του είδος το σενάριο συνέβη για το σημείο αναφοράς μεταξύ Αύγουστος 2017 - Αύγουστος 2024			
Ευνοϊκό Σενάριο	**Πιθανές αποδόσεις μετά την αφαίρεση των εξόδων**	EUR 12.697,70 - 15.108,55	EUR 13.266,87 - 20.949,78
	Μέση απόδοση ανά έτος	26,98% - 51,09%	4,12% - 11,14%
Αυτού του είδος το σενάριο συνέβη για το σημείο αναφοράς μεταξύ Οκτώβριος 2014 - Νοέμβριος 2021			

Risk Level 5 Investment Strategy

Investment: EUR 10,000 Scenarios		1 year	5 years	10 years (recommended holding period)
Minimum Scenario	There is no minimum guaranteed return. You could lose some or all of your investment.			
Stress Scenario	**What you might get back after costs**	1,838.14 to 3,615.04	1,034.96 to 3,229.76	306.85 to 1,826.65
	Average return each year	-81.62% to -63.85%	-36.47% to -20.23%	-29.42% to -15.63%
Unfavourable Scenario	**What you might get back after costs**	7,433.06 to 8,199.01	7,506.22 to 10,062.07	6,756.72 to 11,063.34
	Average return each year	-25.67% to -18.01%	-5.58% to 0.12%	-3.84% to 1.02%
This type of scenario occurred for an investment between October 2024 to October 2025				
Moderate Scenario	**What you might get back after costs**	9,983.62 to 10,963.52	11,340.74 to 15,185.47	13,215.31 to 22,518.03
	Average return each year	-0.16% to 9.64%	2.55% to 8.71%	2.83% to 8.46%
This type of scenario occurred for an investment between February 2011 to June 2021				
Favourable Scenario	**What you might get back after costs**	12,623.82 to 15,038.76	14,096.46 to 20,598.62	16,015.62 to 29,930.21
	Average return each year	26.24% to 50.39%	7.11% to 15.55%	4.82% to 11.59%
This type of scenario occurred for an investment between September 2011 to January 2022				

Επενδυτική στρατηγική επιπέδου κινδύνου 5

Επένδυση: EUR 10 000 Σενάρια		1 έτος	5 έτη	10 έτη (προτεινόμενη διάρκεια διατήρησης)
Ελάχιστο σενάριο	Δεν υπάρχει ελάχιστο εγγυημένο κέρδος, Ενδέχεται να χάσετε μέρος ή και το σύνολο της επένδυσής σας,			
Ακραίο Σενάριο	Πιθανές αποδόσεις μετά την αφαίρεση των εξόδων	EUR 1.838,14 - 3.615,04	EUR 1.034,96 - 3.229,76	EUR 306,85 - 1.826,65
	Μέση απόδοση ανά έτος	(-)81,62% - (-)63,85%	(-)36,47% - (-)20,23%	(-)29,42% - (-)15,63%
Δυσμενές Σενάριο	Πιθανές αποδόσεις μετά την αφαίρεση των εξόδων	EUR 7.433,06 - 8.199,01	EUR 7.506,22 - 10.062,07	EUR 6.756,72 - 11.063,34
	Μέση απόδοση ανά έτος	(-)25,67% - (-)18,01%	(-)5,58% - 0,12%	(-)3,84% - 1,02%
Αυτού του είδος το σενάριο συνέβη για το σημείο αναφοράς μεταξύ Οκτώβριος 2024 - Οκτώβριος 2025				
Μετριοπαθές Σενάριο	Πιθανές αποδόσεις μετά την αφαίρεση των εξόδων	EUR 9.983,62 - 10.963,52	EUR 11.340,74 - 15.185,47	EUR 13.215,31 - 22.518,03
	Μέση απόδοση ανά έτος	(-)0,16% - 9,64%	2,55% - 8,71%	2,83% - 8,46%
Αυτού του είδος το σενάριο συνέβη για το σημείο αναφοράς μεταξύ Φεβρουάριος 2011 - Ιούνιος 2021				
Ευνοϊκό Σενάριο	Πιθανές αποδόσεις μετά την αφαίρεση των εξόδων	EUR 12.623,82 - 15.038,76	EUR 14.096,46 - 20.598,62	EUR 16.015,62 - 29.930,21
	Μέση απόδοση ανά έτος	26,24% - 50,39%	7,11% - 15,55%	4,82% - 11,59%
Αυτού του είδος το σενάριο συνέβη για το σημείο αναφοράς μεταξύ Σεπτέμβριος 2011 - Ιανουάριος 2022				

Risk Level 6 Investment Strategy

Investment: EUR 10,000 Scenarios		1 year	5 years	10 years (recommended holding period)
Minimum Scenario	There is no minimum guaranteed return. You could lose some or all of your investment.			
Stress Scenario	What you might get back after costs	41.98 to 2,020.18	6.38 to 1,479.29	0.06 to 523.66
	Average return each year	-99.58% to -79.80%	-77.04% to -31.76%	-70.07% to -25.54%
Unfavourable Scenario	What you might get back after costs	7,524.11 to 8,169.16	7,703.33 to 10,104.77	6,525.64 to 11,050.30
	Average return each year	-24.76% to -18.31%	-5.08% to 0.21%	-4.18% to 1.00%
This type of scenario occurred for an investment between October 2024 to October 2025				
Moderate Scenario	What you might get back after costs	9,869.43 to 10,972.31	11,498.52 to 15,228.04	13,894.52 to 22,587.52
	Average return each year	-1.31% to 9.72%	2.83% to 8.77%	3.34% to 8.49%
This type of scenario occurred for an investment between June 2014 to July 2024				
Favourable Scenario	What you might get back after costs	12,213.23 to 15,109.82	14,891.00 to 20,737.03	16,373.00 to 30,060.69
	Average return each year	22.13% to 51.10%	8.29% to 15.70%	5.05% to 11.63%
This type of scenario occurred for an investment between September 2011 to January 2022				

Επενδυτική στρατηγική επιπέδου κινδύνου 6

Επένδυση: EUR 10 000 Σενάρια		1 έτος	5 έτη	10 έτη (προτεινόμενη διάρκεια διατήρησης)
Ελάχιστο σενάριο	Δεν υπάρχει ελάχιστο εγγυημένο κέρδος, Ενδέχεται να χάσετε μέρος ή και το σύνολο της επένδυσής σας,			
Ακραίο Σενάριο	Πιθανές αποδόσεις μετά την αφαίρεση των εξόδων	EUR 41,98 - 2.020,18	EUR 6,38 - 1.479,29	EUR 0,06 - 523,66
	Μέση απόδοση ανά έτος	(-)99,58% - (-)79,80%	(-)77,04% - (-)31,76%	(-)70,07% - (-)25,54%
Δυσμενές Σενάριο	Πιθανές αποδόσεις μετά την αφαίρεση των εξόδων	EUR 7.524,11 - 8.169,16	EUR 7.703,33 - 10.104,77	EUR 6.525,64 - 11.050,30
	Μέση απόδοση ανά έτος	(-)24,76% - (-)18,31%	(-)5,08% - 0,21%	(-)4,18% - 1,00%
Αυτού του είδος το σενάριο συνέβη για το σημείο αναφοράς μεταξύ Οκτώβριος 2024 - Οκτώβριος 2025				
Μετριοπαθές Σενάριο	Πιθανές αποδόσεις μετά την αφαίρεση των εξόδων	EUR 9.869,43 - 10.972,31	EUR 11.498,52 - 15.228,04	EUR 13.894,52 - 22.587,52
	Μέση απόδοση ανά έτος	(-)1,31% - 9,72%	2,83% - 8,77%	3,34% - 8,49%
Αυτού του είδος το σενάριο συνέβη για το σημείο αναφοράς μεταξύ Ιούνιος 2014 - Ιούλιος 2024				
Ευνοϊκό Σενάριο	Πιθανές αποδόσεις μετά την αφαίρεση των εξόδων	EUR 12.213,23 - 15.109,82	EUR 14.891,00 - 20.737,03	EUR 16.373,00 - 30.060,69
	Μέση απόδοση ανά έτος	22,13% - 51,10%	8,29% - 15,70%	5,05% - 11,63%
Αυτού του είδος το σενάριο συνέβη για το σημείο αναφοράς μεταξύ Σεπτέμβριος 2011 - Ιανουάριος 2022				

Performance scenarios based on data to **30/09/2025**

Σενάρια απόδοσης με βάση δεδομένα έως

Risk Level 1 Investment Strategy

Investment: EUR 10,000 Scenarios		1 year	3 years (recommended holding period)
Minimum Scenario	There is no minimum guaranteed return. You could lose some or all of your investment.		
Stress Scenario	What you might get back after costs	9,227.17 to 9,420.27	8,935.69 to 9,319.26
	Average return each year	-7.73% to -5.80%	-3.68% to -2.32%
Unfavourable Scenario	What you might get back after costs	9,227.17 to 9,420.27	8,935.69 to 9,319.26
	Average return each year	-7.73% to -5.80%	-3.68% to -2.32%
This type of scenario occurred for an investment between April 2020 to April 2023			
Moderate Scenario	What you might get back after costs	9,826.24 to 10,031.87	9,708.87 to 10,142.27
	Average return each year	-1.74% to 0.32%	-0.98% to 0.47%
This type of scenario occurred for an investment between July 2019 to July 2022			
Favourable Scenario	What you might get back after costs	10,329.27 to 10,689.49	10,012.89 to 10,677.07
	Average return each year	3.29% to 6.89%	0.04% to 2.21%
This type of scenario occurred for an investment between May 2017 to May 2020			

Επενδυτική στρατηγική επιπέδου κινδύνου 1

Επένδυση: EUR 10 000 Σενάρια		1 έτος	3 έτη (προτεινόμενη διάρκεια διατήρησης)
Ελάχιστο σενάριο	Δεν υπάρχει ελάχιστο εγγυημένο κέρδος. Ενδέχεται να χάσετε μέρος ή και το σύνολο της επένδυσής σας.		
Ακραίο Σενάριο	Πιθανές αποδόσεις μετά την αφαίρεση των εξόδων	EUR 9.227,17 - 9.420,27	EUR 8.935,69 - 9.319,26
	Μέση απόδοση ανά έτος	(-)7,73% - (-)5,80%	(-)3,68% - (-)2,32%
Δυσμενές Σενάριο	Πιθανές αποδόσεις μετά την αφαίρεση των εξόδων	EUR 9.227,17 - 9.420,27	EUR 8.935,69 - 9.319,26
	Μέση απόδοση ανά έτος	(-)7,73% - (-)5,80%	(-)3,68% - (-)2,32%
Αυτού του είδος το σενάριο συνέβη για το σημείο αναφοράς μεταξύ Απρίλιος 2020 - Απρίλιος 2023			
Μετριοπαθές Σενάριο	Πιθανές αποδόσεις μετά την αφαίρεση των εξόδων	EUR 9.826,24 - 10.031,87	EUR 9.708,87 - 10.142,27
	Μέση απόδοση ανά έτος	(-)1,74% - 0,32%	(-)0,98% - 0,47%
Αυτού του είδος το σενάριο συνέβη για το σημείο αναφοράς μεταξύ Ιούλιος 2019 - Ιούλιος 2022			
Ευνοϊκό Σενάριο	Πιθανές αποδόσεις μετά την αφαίρεση των εξόδων	EUR 10.329,27 - 10.689,49	EUR 10.012,89 - 10.677,07
	Μέση απόδοση ανά έτος	3,29% - 6,89%	0,04% - 2,21%
Αυτού του είδος το σενάριο συνέβη για το σημείο αναφοράς μεταξύ Μάιος 2017 - Μάιος 2020			

Risk Level 2 Investment Strategy

Investment: EUR 10,000 Scenarios		1 year	3 years (recommended holding period)
Minimum Scenario	There is no minimum guaranteed return. You could lose some or all of your investment.		
Stress Scenario	What you might get back after costs	7,969.91 to 9,420.27	7,595.63 to 9,319.26
	Average return each year	-20.30% to -5.80%	-8.76% to -2.32%
Unfavourable Scenario	What you might get back after costs	8,488.86 to 9,420.27	8,592.92 to 9,319.26
	Average return each year	-15.11% to -5.80%	-4.93% to -2.32%
This type of scenario occurred for an investment between April 2020 to April 2023			
Moderate Scenario	What you might get back after costs	10,022.31 to 10,332.11	10,083.92 to 11,473.51
	Average return each year	0.22% to 3.32%	0.28% to 4.69%
This type of scenario occurred for an investment between July 2019 to July 2022			
Favourable Scenario	What you might get back after costs	10,482.65 to 12,788.62	10,348.18 to 14,371.66
	Average return each year	4.83% to 27.89%	1.15% to 12.85%
This type of scenario occurred for an investment between May 2017 to May 2020			

Επενδυτική στρατηγική επιπέδου κινδύνου 2

Επένδυση: EUR 10 000 Σενάρια		1 έτος	3 έτη (προτεινόμενη διάρκεια διατήρησης)
Ελάχιστο σενάριο	Δεν υπάρχει ελάχιστο εγγυημένο κέρδος, Ενδέχεται να χάσετε μέρος ή και το σύνολο της επένδυσής σας,		
Ακραίο Σενάριο	Πιθανές αποδόσεις μετά την αφαίρεση των εξόδων	EUR 7.969,91 - 9.420,27	EUR 7.595,63 - 9.319,26
	Μέση απόδοση ανά έτος	(-)20,30% - (-)5,80%	(-)8,76% - (-)2,32%
Δυσμενές Σενάριο	Πιθανές αποδόσεις μετά την αφαίρεση των εξόδων	EUR 8.488,86 - 9.420,27	EUR 8.592,92 - 9.319,26
	Μέση απόδοση ανά έτος	(-)15,11% - (-)5,80%	(-)4,93% - (-)2,32%
Αυτού του είδος το σενάριο συνέβη για το σημείο αναφοράς μεταξύ Απρίλιος 2020 - Απρίλιος 2023			
Μετριοπαθές Σενάριο	Πιθανές αποδόσεις μετά την αφαίρεση των εξόδων	EUR 10.022,31 - 10.332,11	EUR 10.083,92 - 11.473,51
	Μέση απόδοση ανά έτος	0,22% - 3,32%	0,28% - 4,69%
Αυτού του είδος το σενάριο συνέβη για το σημείο αναφοράς μεταξύ Ιούλιος 2019 - Ιούλιος 2022			
Ευνοϊκό Σενάριο	Πιθανές αποδόσεις μετά την αφαίρεση των εξόδων	EUR 10.482,65 - 12.788,62	EUR 10.348,18 - 14.371,66
	Μέση απόδοση ανά έτος	4,83% - 27,89%	1,15% - 12,85%
Αυτού του είδος το σενάριο συνέβη για το σημείο αναφοράς μεταξύ Μάιος 2017 - Μάιος 2020			

Risk Level 3 Investment Strategy

Investment: EUR 10,000 Scenarios		1 year	5 years (recommended holding period)
Minimum Scenario	There is no minimum guaranteed return. You could lose some or all of your investment.		
Stress Scenario	What you might get back after costs	5,775.51 to 8,335.12	4,500.19 to 7,905.42
	Average return each year	-42.24% to -16.65%	-14.76% to -4.59%
Unfavourable Scenario	What you might get back after costs	7,771.84 to 8,877.85	8,497.49 to 10,760.02
	Average return each year	-22.28% to -11.22%	-3.20% to 1.48%
This type of scenario occurred for an investment between October 2024 to September 2025			
Moderate Scenario	What you might get back after costs	10,152.94 to 10,805.56	11,592.71 to 15,037.30
	Average return each year	1.53% to 8.06%	3.00% to 8.50%
This type of scenario occurred for an investment between November 2018 to December 2023			
Favourable Scenario	What you might get back after costs	12,362.24 to 14,081.13	14,542.12 to 19,253.27
	Average return each year	23.62% to 40.81%	7.78% to 14.00%
This type of scenario occurred for an investment between March 2020 to March 2025			

Επενδυτική στρατηγική επιπέδου κινδύνου 3

Επένδυση: EUR 10 000 Σενάρια		1 έτος	5 έτη (προτεινόμενη διάρκεια διατήρησης)
Ελάχιστο σενάριο	Δεν υπάρχει ελάχιστο εγγυημένο κέρδος, Ενδέχεται να χάσετε μέρος ή και το σύνολο της επένδυσής σας,		
Ακραίο Σενάριο	Πιθανές αποδόσεις μετά την αφαίρεση των εξόδων	EUR 5.775,51 - 8.335,12	EUR 4.500,19 - 7.905,42
	Μέση απόδοση ανά έτος	(-)42,24% - (-)16,65%	(-)14,76% - (-)4,59%
Δυσμενές Σενάριο	Πιθανές αποδόσεις μετά την αφαίρεση των εξόδων	EUR 7.771,84 - 8.877,85	EUR 8.497,49 - 10.760,02
	Μέση απόδοση ανά έτος	(-)22,28% - (-)11,22%	(-)3,20% - 1,48%
Αυτού του είδος το σενάριο συνέβη για το σημείο αναφοράς μεταξύ Οκτώβριος 2024 - Σεπτέμβριος 2025			
Μετριοπαθές Σενάριο	Πιθανές αποδόσεις μετά την αφαίρεση των εξόδων	EUR 10.152,94 - 10.805,56	EUR 11.592,71 - 15.037,30
	Μέση απόδοση ανά έτος	1,53% - 8,06%	3,00% - 8,50%
Αυτού του είδος το σενάριο συνέβη για το σημείο αναφοράς μεταξύ Νοέμβριος 2018 - Δεκέμβριος 2023			
Ευνοϊκό Σενάριο	Πιθανές αποδόσεις μετά την αφαίρεση των εξόδων	EUR 12.362,24 - 14.081,13	EUR 14.542,12 - 19.253,27
	Μέση απόδοση ανά έτος	23,62% - 40,81%	7,78% - 14,00%
Αυτού του είδος το σενάριο συνέβη για το σημείο αναφοράς μεταξύ Μάρτιος 2020 - Μάρτιος 2025			

Risk Level 4 Investment Strategy

Investment: EUR 10,000 Scenarios		1 year	7 years (recommended holding period)
Minimum Scenario	There is no minimum guaranteed return. You could lose some or all of your investment.		
Stress Scenario	**What you might get back after costs**	3,332.06 to 6,196.91	1,741.33 to 5,091.29
	Average return each year	-66.68% to -38.03%	-22.10% to -9.19%
Unfavourable Scenario	**What you might get back after costs**	7,553.00 to 8,220.13	7,659.24 to 11,004.50
	Average return each year	-24.47% to -17.80%	-3.74% to 1.38%
This type of scenario occurred for an investment between October 2024 to September 2025			
Moderate Scenario	**What you might get back after costs**	10,079.24 to 10,987.04	12,029.44 to 17,601.80
	Average return each year	0.79% to 9.87%	2.67% to 8.41%
This type of scenario occurred for an investment between August 2017 to August 2024			
Favourable Scenario	**What you might get back after costs**	12,697.70 to 15,108.55	13,267.51 to 20,949.78
	Average return each year	26.98% to 51.09%	4.12% to 11.14%
This type of scenario occurred for an investment between October 2014 to November 2021			

Επενδυτική στρατηγική επιπέδου κινδύνου 4

Επένδυση: EUR 10 000 Σενάρια		1 έτος	7 έτη (προτεινόμενη διάρκεια διατήρησης)
Ελάχιστο σενάριο	Δεν υπάρχει ελάχιστο εγγυημένο κέρδος. Ενδέχεται να χάσετε μέρος ή και το σύνολο της επένδυσής σας.		
Ακραίο Σενάριο	**Πιθανές αποδόσεις μετά την αφαίρεση των εξόδων**	EUR 3.332,06 - 6.196,91	EUR 1.741,33 - 5.091,29
	Μέση απόδοση ανά έτος	(-)66,68% - (-)38,03%	(-)22,10% - (-)9,19%
Δυσμενές Σενάριο	**Πιθανές αποδόσεις μετά την αφαίρεση των εξόδων**	EUR 7.553,00 - 8.220,13	EUR 7.659,24 - 11.004,50
	Μέση απόδοση ανά έτος	(-)24,47% - (-)17,80%	(-)3,74% - 1,38%
Αυτού του είδος το σενάριο συνέβη για το σημείο αναφοράς μεταξύ Οκτώβριος 2024 - Σεπτέμβριος 2025			
Μετριοπαθές Σενάριο	**Πιθανές αποδόσεις μετά την αφαίρεση των εξόδων**	EUR 10.079,24 - 10.987,04	EUR 12.029,44 - 17.601,80
	Μέση απόδοση ανά έτος	0,79% - 9,87%	2,67% - 8,41%
Αυτού του είδος το σενάριο συνέβη για το σημείο αναφοράς μεταξύ Αύγουστος 2017 - Αύγουστος 2024			
Ευνοϊκό Σενάριο	**Πιθανές αποδόσεις μετά την αφαίρεση των εξόδων**	EUR 12.697,70 - 15.108,55	EUR 13.267,51 - 20.949,78
	Μέση απόδοση ανά έτος	26,98% - 51,09%	4,12% - 11,14%
Αυτού του είδος το σενάριο συνέβη για το σημείο αναφοράς μεταξύ Οκτώβριος 2014 - Νοέμβριος 2021			

Risk Level 5 Investment Strategy

Investment: EUR 10,000 Scenarios		1 year	5 years	10 years (recommended holding period)
Minimum Scenario	There is no minimum guaranteed return. You could lose some or all of your investment.			
Stress Scenario	**What you might get back after costs**	1,839.02 to 3,617.05	1,035.17 to 3,230.20	306.92 to 1,826.90
	Average return each year	-81.61% to -63.83%	-36.47% to -20.23%	-29.42% to -15.63%
Unfavourable Scenario	**What you might get back after costs**	7,433.06 to 8,199.01	7,514.74 to 10,062.07	6,744.71 to 11,001.87
	Average return each year	-25.67% to -18.01%	-5.55% to 0.12%	-3.86% to 0.96%
This type of scenario occurred for an investment between October 2024 to September 2025				
Moderate Scenario	**What you might get back after costs**	9,966.88 to 10,947.88	11,307.49 to 15,148.49	13,184.32 to 22,434.71
	Average return each year	-0.33% to 9.48%	2.49% to 8.66%	2.80% to 8.42%
This type of scenario occurred for an investment between July 2014 to August 2024				
Favourable Scenario	**What you might get back after costs**	12,623.82 to 15,038.76	14,096.46 to 20,598.62	16,015.62 to 29,930.21
	Average return each year	26.24% to 50.39%	7.11% to 15.55%	4.82% to 11.59%
This type of scenario occurred for an investment between September 2011 to January 2022				

Επενδυτική στρατηγική επιπέδου κινδύνου 5

Επένδυση: EUR 10 000 Σενάρια		1 έτος	5 έτη	10 έτη (προτεινόμενη διάρκεια διατήρησης)
Ελάχιστο σενάριο	Δεν υπάρχει ελάχιστο εγγυημένο κέρδος, Ενδέχεται να χάσετε μέρος ή και το σύνολο της επένδυσής σας,			
Ακραίο Σενάριο	Πιθανές αποδόσεις μετά την αφαίρεση των εξόδων	EUR 1.839,02 - 3.617,05	EUR 1.035,17 - 3.230,20	EUR 306,92 - 1.826,90
	Μέση απόδοση ανά έτος	(-)81,61% - (-)63,83%	(-)36,47% - (-)20,23%	(-)29,42% - (-)15,63%
Δυσμενές Σενάριο	Πιθανές αποδόσεις μετά την αφαίρεση των εξόδων	EUR 7.433,06 - 8.199,01	EUR 7.514,74 - 10.062,07	EUR 6.744,71 - 11.001,87
	Μέση απόδοση ανά έτος	(-)25,67% - (-)18,01%	(-)5,55% - 0,12%	(-)3,86% - 0,96%
Αυτού του είδος το σενάριο συνέβη για το σημείο αναφοράς μεταξύ Οκτώβριος 2024 - Σεπτέμβριος 2025				
Μετριοπαθές Σενάριο	Πιθανές αποδόσεις μετά την αφαίρεση των εξόδων	EUR 9.966,88 - 10.947,88	EUR 11.307,49 - 15.148,49	EUR 13.184,32 - 22.434,71
	Μέση απόδοση ανά έτος	(-)0,33% - 9,48%	2,49% - 8,66%	2,80% - 8,42%
Αυτού του είδος το σενάριο συνέβη για το σημείο αναφοράς μεταξύ Ιούλιος 2014 - Αύγουστος 2024				
Ευνοϊκό Σενάριο	Πιθανές αποδόσεις μετά την αφαίρεση των εξόδων	EUR 12.623,82 - 15.038,76	EUR 14.096,46 - 20.598,62	EUR 16.015,62 - 29.930,21
	Μέση απόδοση ανά έτος	26,24% - 50,39%	7,11% - 15,55%	4,82% - 11,59%
Αυτού του είδος το σενάριο συνέβη για το σημείο αναφοράς μεταξύ Σεπτέμβριος 2011 - Ιανουάριος 2022				

Risk Level 6 Investment Strategy

Investment: EUR 10,000 Scenarios		1 year	5 years	10 years (recommended holding period)
Minimum Scenario	There is no minimum guaranteed return. You could lose some or all of your investment.			
Stress Scenario	What you might get back after costs	41.98 to 2,021.14	6.38 to 1,479.48	0.06 to 523.73
	Average return each year	-99.58% to -79.79%	-77.04% to -31.76%	-70.07% to -25.54%
Unfavourable Scenario	What you might get back after costs	7,524.11 to 8,169.16	7,693.53 to 10,104.77	6,546.19 to 11,005.19
	Average return each year	-24.76% to -18.31%	-5.11% to 0.21%	-4.15% to 0.96%
This type of scenario occurred for an investment between October 2024 to September 2025				
Moderate Scenario	What you might get back after costs	9,866.69 to 10,953.91	11,444.70 to 15,175.38	13,853.04 to 22,528.59
	Average return each year	-1.33% to 9.54%	2.74% to 8.70%	3.31% to 8.46%
This type of scenario occurred for an investment between April 2013 to July 2023				
Favourable Scenario	What you might get back after costs	12,213.23 to 15,109.82	14,891.00 to 20,737.03	16,373.00 to 30,060.69
	Average return each year	22.13% to 51.10%	8.29% to 15.70%	5.05% to 11.63%
This type of scenario occurred for an investment between September 2011 to January 2022				

Επενδυτική στρατηγική επιπέδου κινδύνου 6

Επένδυση: EUR 10 000 Σενάρια		1 έτος	5 έτη	10 έτη (προτεινόμενη διάρκεια διατήρησης)
Ελάχιστο σενάριο	Δεν υπάρχει ελάχιστο εγγυημένο κέρδος, Ενδέχεται να χάσετε μέρος ή και το σύνολο της επένδυσής σας,			
Ακραίο Σενάριο	Πιθανές αποδόσεις μετά την αφαίρεση των εξόδων	EUR 41,98 - 2.021,14	EUR 6,38 - 1.479,48	EUR 0,06 - 523,73
	Μέση απόδοση ανά έτος	(-)99,58% - (-)79,79%	(-)77,04% - (-)31,76%	(-)70,07% - (-)25,54%
Δυσμενές Σενάριο	Πιθανές αποδόσεις μετά την αφαίρεση των εξόδων	EUR 7.524,11 - 8.169,16	EUR 7.693,53 - 10.104,77	EUR 6.546,19 - 11.005,19
	Μέση απόδοση ανά έτος	(-)24,76% - (-)18,31%	(-)5,11% - 0,21%	(-)4,15% - 0,96%
Αυτού του είδος το σενάριο συνέβη για το σημείο αναφοράς μεταξύ Οκτώβριος 2024 - Σεπτέμβριος 2025				
Μετριοπαθές Σενάριο	Πιθανές αποδόσεις μετά την αφαίρεση των εξόδων	EUR 9.866,69 - 10.953,91	EUR 11.444,70 - 15.175,38	EUR 13.853,04 - 22.528,59
	Μέση απόδοση ανά έτος	(-)1,33% - 9,54%	2,74% - 8,70%	3,31% - 8,46%
Αυτού του είδος το σενάριο συνέβη για το σημείο αναφοράς μεταξύ Απρίλιος 2013 - Ιούλιος 2023				
Ευνοϊκό Σενάριο	Πιθανές αποδόσεις μετά την αφαίρεση των εξόδων	EUR 12.213,23 - 15.109,82	EUR 14.891,00 - 20.737,03	EUR 16.373,00 - 30.060,69
	Μέση απόδοση ανά έτος	22,13% - 51,10%	8,29% - 15,70%	5,05% - 11,63%
Αυτού του είδος το σενάριο συνέβη για το σημείο αναφοράς μεταξύ Σεπτέμβριος 2011 - Ιανουάριος 2022				

Performance scenarios based on data to **31-08-25**

Σενάρια απόδοσης με βάση δεδομένα έως

Risk Level 1 Investment Strategy

Investment: EUR 10,000 Scenarios		1 year	3 years (recommended holding period)
Minimum Scenario	There is no minimum guaranteed return. You could lose some or all of your investment.		
Stress Scenario	What you might get back after costs	9,227.17 to 9,420.27	8,935.69 to 9,319.26
	Average return each year	-7.73% to -5.80%	-3.68% to -2.32%
Unfavourable Scenario	What you might get back after costs	9,227.17 to 9,420.27	8,935.69 to 9,319.26
	Average return each year	-7.73% to -5.80%	-3.68% to -2.32%
This type of scenario occurred for an investment between April 2020 to April 2023			
Moderate Scenario	What you might get back after costs	9,829.33 to 10,035.02	9,700.06 to 10,132.75
	Average return each year	-1.71% to 0.35%	-1.01% to 0.44%
This type of scenario occurred for an investment between October 2016 to October 2019			
Favourable Scenario	What you might get back after costs	10,329.27 to 10,689.49	10,012.89 to 10,677.07
	Average return each year	3.29% to 6.89%	0.04% to 2.21%
This type of scenario occurred for an investment between May 2017 to May 2020			

Επενδυτική στρατηγική επιπέδου κινδύνου 1

Επένδυση: EUR 10 000 Σενάρια		1 έτος	3 έτη (προτεινόμενη διάρκεια διατήρησης)
Ελάχιστο σενάριο	Δεν υπάρχει ελάχιστο εγγυημένο κέρδος. Ενδέχεται να χάσετε μέρος ή και το σύνολο της επένδυσής σας.		
Ακραίο Σενάριο	Πιθανές αποδόσεις μετά την αφαίρεση των εξόδων	EUR 9.227,17 - 9.420,27	EUR 8.935,69 - 9.319,26
	Μέση απόδοση ανά έτος	(-)7,73% - (-)5,80%	(-)3,68% - (-)2,32%
Δυσμενές Σενάριο	Πιθανές αποδόσεις μετά την αφαίρεση των εξόδων	EUR 9.227,17 - 9.420,27	EUR 8.935,69 - 9.319,26
	Μέση απόδοση ανά έτος	(-)7,73% - (-)5,80%	(-)3,68% - (-)2,32%
Αυτού του είδος το σενάριο συνέβη για το σημείο αναφοράς μεταξύ Απρίλιος 2020 - Απρίλιος 2023			
Μετριοπαθές Σενάριο	Πιθανές αποδόσεις μετά την αφαίρεση των εξόδων	EUR 9.829,33 - 10.035,02	EUR 9.700,06 - 10.132,75
	Μέση απόδοση ανά έτος	(-)1,71% - 0,35%	(-)1,01% - 0,44%
Αυτού του είδος το σενάριο συνέβη για το σημείο αναφοράς μεταξύ Οκτώβριος 2016 - Οκτώβριος 2019			
Ευνοϊκό Σενάριο	Πιθανές αποδόσεις μετά την αφαίρεση των εξόδων	EUR 10.329,27 - 10.689,49	EUR 10.012,89 - 10.677,07
	Μέση απόδοση ανά έτος	3,29% - 6,89%	0,04% - 2,21%
Αυτού του είδος το σενάριο συνέβη για το σημείο αναφοράς μεταξύ Μάιος 2017 - Μάιος 2020			

Risk Level 2 Investment Strategy

Investment: EUR 10,000 Scenarios		1 year	3 years (recommended holding period)
Minimum Scenario	There is no minimum guaranteed return. You could lose some or all of your investment.		
Stress Scenario	What you might get back after costs	7,970.01 to 9,420.27	7,595.68 to 9,319.26
	Average return each year	-20.30% to -5.80%	-8.76% to -2.32%
Unfavourable Scenario	What you might get back after costs	8,488.86 to 9,420.27	8,592.92 to 9,319.26
	Average return each year	-15.11% to -5.80%	-4.93% to -2.32%
This type of scenario occurred for an investment between April 2020 to April 2023			
Moderate Scenario	What you might get back after costs	10,024.51 to 10,321.38	10,073.83 to 11,458.95
	Average return each year	0.25% to 3.21%	0.25% to 4.64%
This type of scenario occurred for an investment between October 2016 to October 2019			
Favourable Scenario	What you might get back after costs	10,482.65 to 12,788.62	10,348.18 to 14,371.66
	Average return each year	4.83% to 27.89%	1.15% to 12.85%
This type of scenario occurred for an investment between May 2017 to May 2020			

Επενδυτική στρατηγική επιπέδου κινδύνου 2

Επένδυση: EUR 10 000 Σενάρια		1 έτος	3 έτη (προτεινόμενη διάρκεια διατήρησης)
Ελάχιστο σενάριο	Δεν υπάρχει ελάχιστο εγγυημένο κέρδος. Ενδέχεται να χάσετε μέρος ή και το σύνολο της επένδυσής σας.		
Ακραίο Σενάριο	Πιθανές αποδόσεις μετά την αφαίρεση των εξόδων	EUR 7.970,01 - 9.420,27	EUR 7.595,68 - 9.319,26
	Μέση απόδοση ανά έτος	(-)20,30% - (-)5,80%	(-)8,76% - (-)2,32%
Δυσμενές Σενάριο	Πιθανές αποδόσεις μετά την αφαίρεση των εξόδων	EUR 8.488,86 - 9.420,27	EUR 8.592,92 - 9.319,26
	Μέση απόδοση ανά έτος	(-)15,11% - (-)5,80%	(-)4,93% - (-)2,32%
Αυτού του είδος το σενάριο συνέβη για το σημείο αναφοράς μεταξύ Απρίλιος 2020 - Απρίλιος 2023			
Μετριοπαθές Σενάριο	Πιθανές αποδόσεις μετά την αφαίρεση των εξόδων	EUR 10.024,51 - 10.321,38	EUR 10.073,83 - 11.458,95
	Μέση απόδοση ανά έτος	0,25% - 3,21%	0,25% - 4,64%
Αυτού του είδος το σενάριο συνέβη για το σημείο αναφοράς μεταξύ Οκτώβριος 2016 - Οκτώβριος 2019			
Ευνοϊκό Σενάριο	Πιθανές αποδόσεις μετά την αφαίρεση των εξόδων	EUR 10.482,65 - 12.788,62	EUR 10.348,18 - 14.371,66
	Μέση απόδοση ανά έτος	4,83% - 27,89%	1,15% - 12,85%
Αυτού του είδος το σενάριο συνέβη για το σημείο αναφοράς μεταξύ Μάιος 2017 - Μάιος 2020			

Risk Level 3 Investment Strategy

Investment: EUR 10,000 Scenarios		1 year	5 years (recommended holding period)
Minimum Scenario	There is no minimum guaranteed return. You could lose some or all of your investment.		
Stress Scenario	What you might get back after costs	5,776.12 to 8,335.22	4,500.41 to 7,905.45
	Average return each year	-42.24% to -16.65%	-14.76% to -4.59%
Unfavourable Scenario	What you might get back after costs	7,771.84 to 8,877.85	8,542.74 to 10,685.37
	Average return each year	-22.28% to -11.22%	-3.10% to 1.33%
This type of scenario occurred for an investment between June 2024 to August 2025			
Moderate Scenario	What you might get back after costs	10,139.00 to 10,794.33	11,559.28 to 14,941.17
	Average return each year	1.39% to 7.94%	2.94% to 8.36%
This type of scenario occurred for an investment between September 2019 to September 2024			
Favourable Scenario	What you might get back after costs	12,362.24 to 14,081.13	14,543.34 to 19,253.27
	Average return each year	23.62% to 40.81%	7.78% to 14.00%
This type of scenario occurred for an investment between March 2020 to March 2025			

Επενδυτική στρατηγική επιπέδου κινδύνου 3

Επένδυση: EUR 10 000 Σενάρια		1 έτος	5 έτη (προτεινόμενη διάρκεια διατήρησης)
Ελάχιστο σενάριο	Δεν υπάρχει ελάχιστο εγγυημένο κέρδος. Ενδέχεται να χάσετε μέρος ή και το σύνολο της επένδυσής σας.		
Ακραίο Σενάριο	Πιθανές αποδόσεις μετά την αφαίρεση των εξόδων	EUR 5.776,12 - 8.335,22	EUR 4.500,41 - 7.905,45
	Μέση απόδοση ανά έτος	(-)42,24% - (-)16,65%	(-)14,76% - (-)4,59%
Δυσμενές Σενάριο	Πιθανές αποδόσεις μετά την αφαίρεση των εξόδων	EUR 7.771,84 - 8.877,85	EUR 8.542,74 - 10.685,37
	Μέση απόδοση ανά έτος	(-)22,28% - (-)11,22%	(-)3,10% - 1,33%
Αυτού του είδος το σενάριο συνέβη για το σημείο αναφοράς μεταξύ Ιούνιος 2024 - Αύγουστος 2025			
Μετριοπαθές Σενάριο	Πιθανές αποδόσεις μετά την αφαίρεση των εξόδων	EUR 10.139,00 - 10.794,33	EUR 11.559,28 - 14.941,17
	Μέση απόδοση ανά έτος	1,39% - 7,94%	2,94% - 8,36%
Αυτού του είδος το σενάριο συνέβη για το σημείο αναφοράς μεταξύ Σεπτέμβριος 2019 - Σεπτέμβριος 2024			
Ευνοϊκό Σενάριο	Πιθανές αποδόσεις μετά την αφαίρεση των εξόδων	EUR 12.362,24 - 14.081,13	EUR 14.543,34 - 19.253,27
	Μέση απόδοση ανά έτος	23,62% - 40,81%	7,78% - 14,00%
Αυτού του είδος το σενάριο συνέβη για το σημείο αναφοράς μεταξύ Μάρτιος 2020 - Μάρτιος 2025			

Risk Level 4 Investment Strategy

Investment: EUR 10,000 Scenarios		1 year	7 years (recommended holding period)
Minimum Scenario	There is no minimum guaranteed return. You could lose some or all of your investment.		
Stress Scenario	**What you might get back after costs**	3,332.55 to 6,197.57	1,741.44 to 5,091.44
	Average return each year	-66.67% to -38.02%	-22.10% to -9.19%
Unfavourable Scenario	**What you might get back after costs**	7,553.00 to 8,220.13	7,682.77 to 11,085.45
	Average return each year	-24.47% to -17.80%	-3.70% to 1.48%
This type of scenario occurred for an investment between May 2024 to August 2025			
Moderate Scenario	**What you might get back after costs**	10,079.24 to 10,987.04	12,029.43 to 17,601.80
	Average return each year	0.79% to 9.87%	2.67% to 8.41%
This type of scenario occurred for an investment between August 2017 to August 2024			
Favourable Scenario	**What you might get back after costs**	12,697.70 to 15,108.55	13,269.76 to 20,949.78
	Average return each year	26.98% to 51.09%	4.12% to 11.14%
This type of scenario occurred for an investment between October 2014 to November 2021			

Επενδυτική στρατηγική επιπέδου κινδύνου 4

Επένδυση: EUR 10 000 Σενάρια		1 έτος	7 έτη (προτεινόμενη διάρκεια διατήρησης)
Ελάχιστο σενάριο	Δεν υπάρχει ελάχιστο εγγυημένο κέρδος, Ενδέχεται να χάσετε μέρος ή και το σύνολο της επένδυσής σας,		
Ακραίο Σενάριο	**Πιθανές αποδόσεις μετά την αφαίρεση των εξόδων**	EUR 3.332,55 - 6.197,57	EUR 1.741,44 - 5.091,44
	Μέση απόδοση ανά έτος	(-)66,67% - (-)38,02%	(-)22,10% - (-)9,19%
Δυσμενές Σενάριο	**Πιθανές αποδόσεις μετά την αφαίρεση των εξόδων**	EUR 7.553,00 - 8.220,13	EUR 7.682,77 - 11.085,45
	Μέση απόδοση ανά έτος	(-)24,47% - (-)17,80%	(-)3,70% - 1,48%
Αυτού του είδος το σενάριο συνέβη για το σημείο αναφοράς μεταξύ Μάιος 2024 - Αύγουστος 2025			
Μετριοπαθές Σενάριο	**Πιθανές αποδόσεις μετά την αφαίρεση των εξόδων**	EUR 10.079,24 - 10.987,04	EUR 12.029,43 - 17.601,80
	Μέση απόδοση ανά έτος	0,79% - 9,87%	2,67% - 8,41%
Αυτού του είδος το σενάριο συνέβη για το σημείο αναφοράς μεταξύ Αύγουστος 2017 - Αύγουστος 2024			
Ευνοϊκό Σενάριο	**Πιθανές αποδόσεις μετά την αφαίρεση των εξόδων**	EUR 12.697,70 - 15.108,55	EUR 13.269,76 - 20.949,78
	Μέση απόδοση ανά έτος	26,98% - 51,09%	4,12% - 11,14%
Αυτού του είδος το σενάριο συνέβη για το σημείο αναφοράς μεταξύ Οκτώβριος 2014 - Νοέμβριος 2021			

Risk Level 5 Investment Strategy

Investment: EUR 10,000 Scenarios		1 year	5 years	10 years (recommended holding period)
Minimum Scenario	There is no minimum guaranteed return. You could lose some or all of your investment.			
Stress Scenario	**What you might get back after costs**	1,839.31 to 3,617.58	1,035.24 to 3,230.32	306.94 to 1,826.96
	Average return each year	-81.61% to -63.82%	-36.47% to -20.23%	-29.42% to -15.63%
Unfavourable Scenario	**What you might get back after costs**	7,433.06 to 8,199.01	7,491.32 to 10,062.07	6,778.02 to 11,079.31
	Average return each year	-25.67% to -18.01%	-5.61% to 0.12%	-3.81% to 1.03%
This type of scenario occurred for an investment between May 2024 to August 2025				
Moderate Scenario	**What you might get back after costs**	9,955.91 to 10,938.99	11,286.62 to 15,114.79	13,149.28 to 22,373.79
	Average return each year	-0.44% to 9.39%	2.45% to 8.61%	2.78% to 8.39%
This type of scenario occurred for an investment between June 2012 to October 2022				
Favourable Scenario	**What you might get back after costs**	12,623.82 to 15,038.76	14,096.46 to 20,598.62	16,015.62 to 29,930.21
	Average return each year	26.24% to 50.39%	7.11% to 15.55%	4.82% to 11.59%
This type of scenario occurred for an investment between September 2011 to January 2022				

Επενδυτική στρατηγική επιπέδου κινδύνου 5

Επένδυση: EUR 10 000 Σενάρια		1 έτος	5 έτη	10 έτη (προτεινόμενη διάρκεια διατήρησης)
Ελάχιστο σενάριο	Δεν υπάρχει ελάχιστο εγγυημένο κέρδος, Ενδέχεται να χάσετε μέρος ή και το σύνολο της επένδυσής σας,			
Ακραίο Σενάριο	Πιθανές αποδόσεις μετά την αφαίρεση των εξόδων	EUR 1.839,31 - 3.617,58	EUR 1.035,24 - 3.230,32	EUR 306,94 - 1.826,96
	Μέση απόδοση ανά έτος	(-)81,61% - (-)63,82%	(-)36,47% - (-)20,23%	(-)29,42% - (-)15,63%
Δυσμενές Σενάριο	Πιθανές αποδόσεις μετά την αφαίρεση των εξόδων	EUR 7.433,06 - 8.199,01	EUR 7.491,32 - 10.062,07	EUR 6.778,02 - 11.079,31
	Μέση απόδοση ανά έτος	(-)25,67% - (-)18,01%	(-)5,61% - 0,12%	(-)3,81% - 1,03%
Αυτού του είδος το σενάριο συνέβη για το σημείο αναφοράς μεταξύ Μάιος 2024 - Αύγουστος 2025				
Μετριοπαθές Σενάριο	Πιθανές αποδόσεις μετά την αφαίρεση των εξόδων	EUR 9.955,91 - 10.938,99	EUR 11.286,62 - 15.114,79	EUR 13.149,28 - 22.373,79
	Μέση απόδοση ανά έτος	(-)0,44% - 9,39%	2,45% - 8,61%	2,78% - 8,39%
Αυτού του είδος το σενάριο συνέβη για το σημείο αναφοράς μεταξύ Ιούνιος 2012 - Οκτώβριος 2022				
Ευνοϊκό Σενάριο	Πιθανές αποδόσεις μετά την αφαίρεση των εξόδων	EUR 12.623,82 - 15.038,76	EUR 14.096,46 - 20.598,62	EUR 16.015,62 - 29.930,21
	Μέση απόδοση ανά έτος	26,24% - 50,39%	7,11% - 15,55%	4,82% - 11,59%
Αυτού του είδος το σενάριο συνέβη για το σημείο αναφοράς μεταξύ Σεπτέμβριος 2011 - Ιανουάριος 2022				

Risk Level 6 Investment Strategy

Investment: EUR 10,000 Scenarios		1 year	5 years	10 years (recommended holding period)
Minimum Scenario	There is no minimum guaranteed return. You could lose some or all of your investment.			
Stress Scenario	What you might get back after costs	41.98 to 2,021.45	6.38 to 1,479.53	0.06 to 523.75
	Average return each year	-99.58% to -79.79%	-77.04% to -31.76%	-70.07% to -25.54%
Unfavourable Scenario	What you might get back after costs	7,524.11 to 8,169.16	7,623.04 to 10,104.77	6,640.32 to 11,130.18
	Average return each year	-24.76% to -18.31%	-5.28% to 0.21%	-4.01% to 1.08%
This type of scenario occurred for an investment between May 2024 to August 2025				
Moderate Scenario	What you might get back after costs	9,861.27 to 10,941.85	11,414.77 to 15,142.52	13,795.41 to 22,453.90
	Average return each year	-1.39% to 9.42%	2.68% to 8.65%	3.27% to 8.42%
This type of scenario occurred for an investment between November 2012 to February 2023				
Favourable Scenario	What you might get back after costs	12,213.23 to 15,109.82	14,891.00 to 20,737.03	16,373.00 to 30,060.69
	Average return each year	22.13% to 51.10%	8.29% to 15.70%	5.05% to 11.63%
This type of scenario occurred for an investment between September 2011 to January 2022				

Επενδυτική στρατηγική επιπέδου κινδύνου 6

Επένδυση: EUR 10 000 Σενάρια		1 έτος	5 έτη	10 έτη (προτεινόμενη διάρκεια διατήρησης)
Ελάχιστο σενάριο	Δεν υπάρχει ελάχιστο εγγυημένο κέρδος, Ενδέχεται να χάσετε μέρος ή και το σύνολο της επένδυσής σας,			
Ακραίο Σενάριο	Πιθανές αποδόσεις μετά την αφαίρεση των εξόδων	EUR 41,98 - 2.021,45	EUR 6,38 - 1.479,53	EUR 0,06 - 523,75
	Μέση απόδοση ανά έτος	(-)99,58% - (-)79,79%	(-)77,04% - (-)31,76%	(-)70,07% - (-)25,54%
Δυσμενές Σενάριο	Πιθανές αποδόσεις μετά την αφαίρεση των εξόδων	EUR 7.524,11 - 8.169,16	EUR 7.623,04 - 10.104,77	EUR 6.640,32 - 11.130,18
	Μέση απόδοση ανά έτος	(-)24,76% - (-)18,31%	(-)5,28% - 0,21%	(-)4,01% - 1,08%
Αυτού του είδος το σενάριο συνέβη για το σημείο αναφοράς μεταξύ Μάιος 2024 - Αύγουστος 2025				
Μετριοπαθές Σενάριο	Πιθανές αποδόσεις μετά την αφαίρεση των εξόδων	EUR 9.861,27 - 10.941,85	EUR 11.414,77 - 15.142,52	EUR 13.795,41 - 22.453,90
	Μέση απόδοση ανά έτος	(-)1,39% - 9,42%	2,68% - 8,65%	3,27% - 8,42%
Αυτού του είδος το σενάριο συνέβη για το σημείο αναφοράς μεταξύ Νοέμβριος 2012 - Φεβρουάριος 2023				
Ευνοϊκό Σενάριο	Πιθανές αποδόσεις μετά την αφαίρεση των εξόδων	EUR 12.213,23 - 15.109,82	EUR 14.891,00 - 20.737,03	EUR 16.373,00 - 30.060,69
	Μέση απόδοση ανά έτος	22,13% - 51,10%	8,29% - 15,70%	5,05% - 11,63%
Αυτού του είδος το σενάριο συνέβη για το σημείο αναφοράς μεταξύ Σεπτέμβριος 2011 - Ιανουάριος 2022				

Performance scenarios based on data to **31-07-25**

Σενάρια απόδοσης με βάση δεδομένα έως

Risk Level 1 Investment Strategy

Investment: EUR 10,000 Scenarios		1 year	3 years (recommended holding period)
Minimum Scenario	There is no minimum guaranteed return. You could lose some or all of your investment.		
Stress Scenario	What you might get back after costs	9,227.17 to 9,420.27	8,935.69 to 9,319.26
	Average return each year	-7.73% to -5.80%	-3.68% to -2.32%
Unfavourable Scenario	What you might get back after costs	9,227.17 to 9,420.27	8,935.69 to 9,319.26
	Average return each year	-7.73% to -5.80%	-3.68% to -2.32%
This type of scenario occurred for an investment between April 2020 to April 2023			
Moderate Scenario	What you might get back after costs	9,832.11 to 10,037.86	9,693.08 to 10,127.31
	Average return each year	-1.68% to 0.38%	-1.03% to 0.42%
This type of scenario occurred for an investment between July 2019 to August 2022			
Favourable Scenario	What you might get back after costs	10,329.27 to 10,689.49	10,012.89 to 10,677.07
	Average return each year	3.29% to 6.89%	0.04% to 2.21%
This type of scenario occurred for an investment between May 2017 to May 2020			

Επενδυτική στρατηγική επιπέδου κινδύνου 1

Επένδυση: EUR 10 000 Σενάρια		1 έτος	3 έτη (προτεινόμενη διάρκεια διατήρησης)
Ελάχιστο σενάριο	Δεν υπάρχει ελάχιστο εγγυημένο κέρδος. Ενδέχεται να χάσετε μέρος ή και το σύνολο της επένδυσής σας.		
Ακραίο Σενάριο	Πιθανές αποδόσεις μετά την αφαίρεση των εξόδων	EUR 9.227,17 - 9.420,27	EUR 8.935,69 - 9.319,26
	Μέση απόδοση ανά έτος	(-)7,73% - (-)5,80%	(-)3,68% - (-)2,32%
Δυσμενές Σενάριο	Πιθανές αποδόσεις μετά την αφαίρεση των εξόδων	EUR 9.227,17 - 9.420,27	EUR 8.935,69 - 9.319,26
	Μέση απόδοση ανά έτος	(-)7,73% - (-)5,80%	(-)3,68% - (-)2,32%
Αυτού του είδος το σενάριο συνέβη για το σημείο αναφοράς μεταξύ Απρίλιος 2020 - Απρίλιος 2023			
Μετριοπαθές Σενάριο	Πιθανές αποδόσεις μετά την αφαίρεση των εξόδων	EUR 9.832,11 - 10.037,86	EUR 9.693,08 - 10.127,31
	Μέση απόδοση ανά έτος	(-)1,68% - 0,38%	(-)1,03% - 0,42%
Αυτού του είδος το σενάριο συνέβη για το σημείο αναφοράς μεταξύ Ιούλιος 2019 - Αύγουστος 2022			
Ευνοϊκό Σενάριο	Πιθανές αποδόσεις μετά την αφαίρεση των εξόδων	EUR 10.329,27 - 10.689,49	EUR 10.012,89 - 10.677,07
	Μέση απόδοση ανά έτος	3,29% - 6,89%	0,04% - 2,21%
Αυτού του είδος το σενάριο συνέβη για το σημείο αναφοράς μεταξύ Μάιος 2017 - Μάιος 2020			

Risk Level 2 Investment Strategy

Investment: EUR 10,000 Scenarios		1 year	3 years (recommended holding period)
Minimum Scenario	There is no minimum guaranteed return. You could lose some or all of your investment.		
Stress Scenario	What you might get back after costs	7,970.54 to 9,420.27	7,595.94 to 9,319.26
	Average return each year	-20.29% to -5.80%	-8.76% to -2.32%
Unfavourable Scenario	What you might get back after costs	8,488.86 to 9,420.27	8,592.92 to 9,319.26
	Average return each year	-15.11% to -5.80%	-4.93% to -2.32%
This type of scenario occurred for an investment between April 2020 to April 2023			
Moderate Scenario	What you might get back after costs	10,026.50 to 10,294.12	10,065.74 to 11,440.42
	Average return each year	0.27% to 2.94%	0.22% to 4.59%
This type of scenario occurred for an investment between July 2019 to August 2022			
Favourable Scenario	What you might get back after costs	10,482.65 to 12,788.62	10,348.18 to 14,371.66
	Average return each year	4.83% to 27.89%	1.15% to 12.85%
This type of scenario occurred for an investment between May 2017 to May 2020			

Επενδυτική στρατηγική επιπέδου κινδύνου 2

Επένδυση: EUR 10 000 Σενάρια		1 έτος	3 έτη (προτεινόμενη διάρκεια διατήρησης)
Ελάχιστο σενάριο	Δεν υπάρχει ελάχιστο εγγυημένο κέρδος. Ενδέχεται να χάσετε μέρος ή και το σύνολο της επένδυσής σας.		
Ακραίο Σενάριο	Πιθανές αποδόσεις μετά την αφαίρεση των εξόδων	EUR 7.970,54 - 9.420,27	EUR 7.595,94 - 9.319,26
	Μέση απόδοση ανά έτος	(-)20,29% - (-)5,80%	(-)8,76% - (-)2,32%
Δυσμενές Σενάριο	Πιθανές αποδόσεις μετά την αφαίρεση των εξόδων	EUR 8.488,86 - 9.420,27	EUR 8.592,92 - 9.319,26
	Μέση απόδοση ανά έτος	(-)15,11% - (-)5,80%	(-)4,93% - (-)2,32%
Αυτού του είδος το σενάριο συνέβη για το σημείο αναφοράς μεταξύ Απρίλιος 2020 - Απρίλιος 2023			
Μετριοπαθές Σενάριο	Πιθανές αποδόσεις μετά την αφαίρεση των εξόδων	EUR 10.026,50 - 10.294,12	EUR 10.065,74 - 11.440,42
	Μέση απόδοση ανά έτος	0,27% - 2,94%	0,22% - 4,59%
Αυτού του είδος το σενάριο συνέβη για το σημείο αναφοράς μεταξύ Ιούλιος 2019 - Αύγουστος 2022			
Ευνοϊκό Σενάριο	Πιθανές αποδόσεις μετά την αφαίρεση των εξόδων	EUR 10.482,65 - 12.788,62	EUR 10.348,18 - 14.371,66
	Μέση απόδοση ανά έτος	4,83% - 27,89%	1,15% - 12,85%
Αυτού του είδος το σενάριο συνέβη για το σημείο αναφοράς μεταξύ Μάιος 2017 - Μάιος 2020			

Risk Level 3 Investment Strategy

Investment: EUR 10,000 Scenarios		1 year	5 years (recommended holding period)
Minimum Scenario	There is no minimum guaranteed return. You could lose some or all of your investment.		
Stress Scenario	**What you might get back after costs**	5,775.94 to 8,335.77	4,500.33 to 7,905.61
	Average return each year	-42.24% to -16.64%	-14.76% to -4.59%
Unfavourable Scenario	**What you might get back after costs**	7,771.84 to 8,877.85	8,437.81 to 10,604.88
	Average return each year	-22.28% to -11.22%	-3.34% to 1.18%
This type of scenario occurred for an investment between June 2024 to July 2025			
Moderate Scenario	**What you might get back after costs**	10,130.02 to 10,765.83	11,530.34 to 14,857.63
	Average return each year	1.30% to 7.66%	2.89% to 8.24%
This type of scenario occurred for an investment between May 2016 to June 2021			
Favourable Scenario	**What you might get back after costs**	12,362.24 to 14,081.13	14,543.34 to 19,253.27
	Average return each year	23.62% to 40.81%	7.78% to 14.00%
This type of scenario occurred for an investment between March 2020 to March 2025			

Επενδυτική στρατηγική επιπέδου κινδύνου 3

Επένδυση: EUR 10 000 Σενάρια		1 έτος	5 έτη (προτεινόμενη διάρκεια διατήρησης)
Ελάχιστο σενάριο	Δεν υπάρχει ελάχιστο εγγυημένο κέρδος. Ενδέχεται να χάσετε μέρος ή και το σύνολο της επένδυσής σας.		
Ακραίο Σενάριο	Πιθανές αποδόσεις μετά την αφαίρεση των εξόδων	EUR 5.775,94 - 8.335,77	EUR 4.500,33 - 7.905,61
	Μέση απόδοση ανά έτος	(-)42,24% - (-)16,64%	(-)14,76% - (-)4,59%
Δυσμενές Σενάριο	Πιθανές αποδόσεις μετά την αφαίρεση των εξόδων	EUR 7.771,84 - 8.877,85	EUR 8.437,81 - 10.604,88
	Μέση απόδοση ανά έτος	(-)22,28% - (-)11,22%	(-)3,34% - 1,18%
Αυτού του είδος το σενάριο συνέβη για το σημείο αναφοράς μεταξύ Ιούνιος 2024 - Ιούλιος 2025			
Μετριοπαθές Σενάριο	Πιθανές αποδόσεις μετά την αφαίρεση των εξόδων	EUR 10.130,02 - 10.765,83	EUR 11.530,34 - 14.857,63
	Μέση απόδοση ανά έτος	1,30% - 7,66%	2,89% - 8,24%
Αυτού του είδος το σενάριο συνέβη για το σημείο αναφοράς μεταξύ Μάιος 2016 - Ιούνιος 2021			
Ευνοϊκό Σενάριο	Πιθανές αποδόσεις μετά την αφαίρεση των εξόδων	EUR 12.362,24 - 14.081,13	EUR 14.543,34 - 19.253,27
	Μέση απόδοση ανά έτος	23,62% - 40,81%	7,78% - 14,00%
Αυτού του είδος το σενάριο συνέβη για το σημείο αναφοράς μεταξύ Μάρτιος 2020 - Μάρτιος 2025			

Risk Level 4 Investment Strategy

Investment: EUR 10,000 Scenarios		1 year	7 years (recommended holding period)
Minimum Scenario	There is no minimum guaranteed return. You could lose some or all of your investment.		
Stress Scenario	**What you might get back after costs**	3,333.34 to 6,197.37	1,741.61 to 5,091.37
	Average return each year	-66.67% to -38.03%	-22.10% to -9.19%
Unfavourable Scenario	**What you might get back after costs**	7,553.00 to 8,220.13	7,633.00 to 10,897.75
	Average return each year	-24.47% to -17.80%	-3.79% to 1.24%
This type of scenario occurred for an investment between June 2024 to July 2025			
Moderate Scenario	**What you might get back after costs**	10,071.86 to 10,976.10	12,028.45 to 17,600.11
	Average return each year	0.72% to 9.76%	2.67% to 8.41%
This type of scenario occurred for an investment between April 2016 to April 2023			
Favourable Scenario	**What you might get back after costs**	12,697.70 to 15,108.55	13,269.76 to 20,949.78
	Average return each year	26.98% to 51.09%	4.12% to 11.14%
This type of scenario occurred for an investment between October 2014 to November 2021			

Επενδυτική στρατηγική επιπέδου κινδύνου 4

Επένδυση: EUR 10 000 Σενάρια		1 έτος	7 έτη (προτεινόμενη διάρκεια διατήρησης)
Ελάχιστο σενάριο	Δεν υπάρχει ελάχιστο εγγυημένο κέρδος. Ενδέχεται να χάσετε μέρος ή και το σύνολο της επένδυσής σας.		
Ακραίο Σενάριο	**Πιθανές αποδόσεις μετά την αφαίρεση των εξόδων**	EUR 3.333,34 - 6.197,37	EUR 1.741,61 - 5.091,37
	Μέση απόδοση ανά έτος	(-)66,67% - (-)38,03%	(-)22,10% - (-)9,19%
Δυσμενές Σενάριο	**Πιθανές αποδόσεις μετά την αφαίρεση των εξόδων**	EUR 7.553,00 - 8.220,13	EUR 7.633,00 - 10.897,75
	Μέση απόδοση ανά έτος	(-)24,47% - (-)17,80%	(-)3,79% - 1,24%
Αυτού του είδος το σενάριο συνέβη για το σημείο αναφοράς μεταξύ Ιούνιος 2024 - Ιούλιος 2025			
Μετριοπαθές Σενάριο	**Πιθανές αποδόσεις μετά την αφαίρεση των εξόδων**	EUR 10.071,86 - 10.976,10	EUR 12.028,45 - 17.600,11
	Μέση απόδοση ανά έτος	0,72% - 9,76%	2,67% - 8,41%
Αυτού του είδος το σενάριο συνέβη για το σημείο αναφοράς μεταξύ Απρίλιος 2016 - Απρίλιος 2023			
Ευνοϊκό Σενάριο	**Πιθανές αποδόσεις μετά την αφαίρεση των εξόδων**	EUR 12.697,70 - 15.108,55	EUR 13.269,76 - 20.949,78
	Μέση απόδοση ανά έτος	26,98% - 51,09%	4,12% - 11,14%
Αυτού του είδος το σενάριο συνέβη για το σημείο αναφοράς μεταξύ Οκτώβριος 2014 - Νοέμβριος 2021			

Risk Level 5 Investment Strategy

Investment: EUR 10,000 Scenarios		1 year	5 years	10 years (recommended holding period)
Minimum Scenario	There is no minimum guaranteed return. You could lose some or all of your investment.			
Stress Scenario	**What you might get back after costs**	1,840.24 to 3,618.44	1,035.45 to 3,230.49	307.00 to 1,827.06
	Average return each year	-81.60% to -63.82%	-36.46% to -20.23%	-29.41% to -15.63%
Unfavourable Scenario	**What you might get back after costs**	7,433.06 to 8,199.01	7,525.67 to 10,062.07	6,729.47 to 10,915.22
	Average return each year	-25.67% to -18.01%	-5.53% to 0.12%	-3.88% to 0.88%
This type of scenario occurred for an investment between June 2024 to July 2025				
Moderate Scenario	**What you might get back after costs**	9,938.79 to 10,926.32	11,271.32 to 15,103.68	13,134.97 to 22,361.31
	Average return each year	-0.61% to 9.26%	2.42% to 8.60%	2.76% to 8.38%
This type of scenario occurred for an investment between October 2010 to February 2021				
Favourable Scenario	**What you might get back after costs**	12,623.82 to 15,038.76	14,096.46 to 20,598.62	16,015.62 to 29,930.21
	Average return each year	26.24% to 50.39%	7.11% to 15.55%	4.82% to 11.59%
This type of scenario occurred for an investment between September 2011 to January 2022				

Επενδυτική στρατηγική επιπέδου κινδύνου 5

Επένδυση: EUR 10 000 Σενάρια		1 έτος	5 έτη	10 έτη (προτεινόμενη διάρκεια διατήρησης)
Ελάχιστο σενάριο	Δεν υπάρχει ελάχιστο εγγυημένο κέρδος. Ενδέχεται να χάσετε μέρος ή και το σύνολο της επένδυσής σας.			
Ακραίο Σενάριο	Πιθανές αποδόσεις μετά την αφαίρεση των εξόδων	EUR 1.840,24 - 3.618,44	EUR 1.035,45 - 3.230,49	EUR 307,00 - 1.827,06
	Μέση απόδοση ανά έτος	(-)81,60% - (-)63,82%	(-)36,46% - (-)20,23%	(-)29,41% - (-)15,63%
Δυσμενές Σενάριο	Πιθανές αποδόσεις μετά την αφαίρεση των εξόδων	EUR 7.433,06 - 8.199,01	EUR 7.525,67 - 10.062,07	EUR 6.729,47 - 10.915,22
	Μέση απόδοση ανά έτος	(-)25,67% - (-)18,01%	(-)5,53% - 0,12%	(-)3,88% - 0,88%
Αυτού του είδος το σενάριο συνέβη για το σημείο αναφοράς μεταξύ Ιούνιος 2024 - Ιούλιος 2025				
Μετριοπαθές Σενάριο	Πιθανές αποδόσεις μετά την αφαίρεση των εξόδων	EUR 9.938,79 - 10.926,32	EUR 11.271,32 - 15.103,68	EUR 13.134,97 - 22.361,31
	Μέση απόδοση ανά έτος	(-)0,61% - 9,26%	2,42% - 8,60%	2,76% - 8,38%
Αυτού του είδος το σενάριο συνέβη για το σημείο αναφοράς μεταξύ Οκτώβριος 2010 - Φεβρουάριος 2021				
Ευνοϊκό Σενάριο	Πιθανές αποδόσεις μετά την αφαίρεση των εξόδων	EUR 12.623,82 - 15.038,76	EUR 14.096,46 - 20.598,62	EUR 16.015,62 - 29.930,21
	Μέση απόδοση ανά έτος	26,24% - 50,39%	7,11% - 15,55%	4,82% - 11,59%
Αυτού του είδος το σενάριο συνέβη για το σημείο αναφοράς μεταξύ Σεπτέμβριος 2011 - Ιανουάριος 2022				

Risk Level 6 Investment Strategy

Investment: EUR 10,000 Scenarios		1 year	5 years	10 years (recommended holding period)
Minimum Scenario	There is no minimum guaranteed return. You could lose some or all of your investment.			
Stress Scenario	**What you might get back after costs**	42.05 to 2,022.48	6.39 to 1,479.72	0.06 to 523.81
	Average return each year	-99.58% to -79.78%	-77.04% to -31.76%	-70.07% to -25.54%
Unfavourable Scenario	**What you might get back after costs**	7,524.11 to 8,169.16	7,654.49 to 10,104.77	6,599.61 to 10,947.82
	Average return each year	-24.76% to -18.31%	-5.21% to 0.21%	-4.07% to 0.91%
This type of scenario occurred for an investment between June 2024 to July 2025				
Moderate Scenario	**What you might get back after costs**	9,847.19 to 10,923.04	11,384.32 to 15,123.84	13,777.13 to 22,434.91
	Average return each year	-1.53% to 9.23%	2.63% to 8.63%	3.26% to 8.42%
This type of scenario occurred for an investment between February 2013 to June 2023				
Favourable Scenario	**What you might get back after costs**	12,213.23 to 15,109.82	14,891.00 to 20,737.03	16,373.00 to 30,060.69
	Average return each year	22.13% to 51.10%	8.29% to 15.70%	5.05% to 11.63%
This type of scenario occurred for an investment between September 2011 to January 2022				

Επενδυτική στρατηγική επιπέδου κινδύνου 6

Επένδυση: EUR 10 000 Σενάρια		1 έτος	5 έτη	10 έτη (προτεινόμενη διάρκεια διατήρησης)
Ελάχιστο σενάριο	Δεν υπάρχει ελάχιστο εγγυημένο κέρδος. Ενδέχεται να χάσετε μέρος ή και το σύνολο της επένδυσής σας.			
Ακραίο Σενάριο	Πιθανές αποδόσεις μετά την αφαίρεση των εξόδων	EUR 42,05 - 2.022,48	EUR 6,39 - 1.479,72	EUR 0,06 - 523,81
	Μέση απόδοση ανά έτος	(-)99,58% - (-)79,78%	(-)77,04% - (-)31,76%	(-)70,07% - (-)25,54%
Δυσμενές Σενάριο	Πιθανές αποδόσεις μετά την αφαίρεση των εξόδων	EUR 7.524,11 - 8.169,16	EUR 7.654,49 - 10.104,77	EUR 6.599,61 - 10.947,82
	Μέση απόδοση ανά έτος	(-)24,76% - (-)18,31%	(-)5,21% - 0,21%	(-)4,07% - 0,91%
Αυτού του είδος το σενάριο συνέβη για το σημείο αναφοράς μεταξύ Ιούνιος 2024 - Ιούλιος 2025				
Μετριοπαθές Σενάριο	Πιθανές αποδόσεις μετά την αφαίρεση των εξόδων	EUR 9.847,19 - 10.923,04	EUR 11.384,32 - 15.123,84	EUR 13.777,13 - 22.434,91
	Μέση απόδοση ανά έτος	(-)1,53% - 9,23%	2,63% - 8,63%	3,26% - 8,42%
Αυτού του είδος το σενάριο συνέβη για το σημείο αναφοράς μεταξύ Φεβρουάριος 2013 - Ιούνιος 2023				
Ευνοϊκό Σενάριο	Πιθανές αποδόσεις μετά την αφαίρεση των εξόδων	EUR 12.213,23 - 15.109,82	EUR 14.891,00 - 20.737,03	EUR 16.373,00 - 30.060,69
	Μέση απόδοση ανά έτος	22,13% - 51,10%	8,29% - 15,70%	5,05% - 11,63%
Αυτού του είδος το σενάριο συνέβη για το σημείο αναφοράς μεταξύ Σεπτέμβριος 2011 - Ιανουάριος 2022				

Performance scenarios based on data to **30-06-25**

Σενάρια απόδοσης με βάση δεδομένα έως

Risk Level 1 Investment Strategy

Investment: EUR 10,000 Scenarios		1 year	3 years (recommended holding period)
Minimum Scenario	There is no minimum guaranteed return. You could lose some or all of your investment.		
Stress Scenario	What you might get back after costs	9,227.17 to 9,420.27	8,935.69 to 9,319.26
	Average return each year	-7.73% to -5.80%	-3.68% to -2.32%
Unfavourable Scenario	What you might get back after costs	9,227.17 to 9,420.27	8,935.69 to 9,319.26
	Average return each year	-7.73% to -5.80%	-3.68% to -2.32%
This type of scenario occurred for an investment between April 2020 to April 2023			
Moderate Scenario	What you might get back after costs	9,834.25 to 10,040.05	9,691.44 to 10,126.35
	Average return each year	-1.66% to 0.40%	-1.04% to 0.42%
This type of scenario occurred for an investment between June 2021 to June 2024			
Favourable Scenario	What you might get back after costs	10,329.27 to 10,689.49	10,012.89 to 10,677.07
	Average return each year	3.29% to 6.89%	0.04% to 2.21%
This type of scenario occurred for an investment between May 2017 to May 2020			

Επενδυτική στρατηγική επιπέδου κινδύνου 1

Επένδυση: EUR 10 000 Σενάρια		1 έτος	3 έτη (προτεινόμενη διάρκεια διατήρησης)
Ελάχιστο σενάριο	Δεν υπάρχει ελάχιστο εγγυημένο κέρδος, Ενδέχεται να χάσετε μέρος ή και το σύνολο της επένδυσής σας,		
Ακραίο Σενάριο	Πιθανές αποδόσεις μετά την αφαίρεση των εξόδων	EUR 9.227,17 - 9.420,27	EUR 8.935,69 - 9.319,26
	Μέση απόδοση ανά έτος	(-)7,73% - (-)5,80%	(-)3,68% - (-)2,32%
Δυσμενές Σενάριο	Πιθανές αποδόσεις μετά την αφαίρεση των εξόδων	EUR 9.227,17 - 9.420,27	EUR 8.935,69 - 9.319,26
	Μέση απόδοση ανά έτος	(-)7,73% - (-)5,80%	(-)3,68% - (-)2,32%
Αυτού του είδος το σενάριο συνέβη για το σημείο αναφοράς μεταξύ Απρίλιος 2020 - Απρίλιος 2023			
Μετριοπαθές Σενάριο	Πιθανές αποδόσεις μετά την αφαίρεση των εξόδων	EUR 9.834,25 - 10.040,05	EUR 9.691,44 - 10.126,35
	Μέση απόδοση ανά έτος	(-)1,66% - 0,40%	(-)1,04% - 0,42%
Αυτού του είδος το σενάριο συνέβη για το σημείο αναφοράς μεταξύ Ιούνιος 2021 - Ιούνιος 2024			
Ευνοϊκό Σενάριο	Πιθανές αποδόσεις μετά την αφαίρεση των εξόδων	EUR 10.329,27 - 10.689,49	EUR 10.012,89 - 10.677,07
	Μέση απόδοση ανά έτος	3,29% - 6,89%	0,04% - 2,21%
Αυτού του είδος το σενάριο συνέβη για το σημείο αναφοράς μεταξύ Μάιος 2017 - Μάιος 2020			

Risk Level 2 Investment Strategy

Investment: EUR 10,000 Scenarios		1 year	3 years (recommended holding period)
Minimum Scenario	There is no minimum guaranteed return. You could lose some or all of your investment.		
Stress Scenario	What you might get back after costs	7,970.57 to 9,420.27	7,595.95 to 9,319.26
	Average return each year	-20.29% to -5.80%	-8.76% to -2.32%
Unfavourable Scenario	What you might get back after costs	8,488.86 to 9,420.27	8,592.92 to 9,319.26
	Average return each year	-15.11% to -5.80%	-4.93% to -2.32%
This type of scenario occurred for an investment between April 2020 to April 2023			
Moderate Scenario	What you might get back after costs	10,028.03 to 10,279.33	10,063.39 to 11,421.23
	Average return each year	0.28% to 2.79%	0.21% to 4.53%
This type of scenario occurred for an investment between June 2021 to June 2024			
Favourable Scenario	What you might get back after costs	10,482.65 to 12,788.62	10,348.18 to 14,371.66
	Average return each year	4.83% to 27.89%	1.15% to 12.85%
This type of scenario occurred for an investment between May 2017 to May 2020			

Επενδυτική στρατηγική επιπέδου κινδύνου 2

Επένδυση: EUR 10 000 Σενάρια		1 έτος	3 έτη (προτεινόμενη διάρκεια διατήρησης)
Ελάχιστο σενάριο	Δεν υπάρχει ελάχιστο εγγυημένο κέρδος, Ενδέχεται να χάσετε μέρος ή και το σύνολο της επένδυσής σας,		
Ακραίο Σενάριο	Πιθανές αποδόσεις μετά την αφαίρεση των εξόδων	EUR 7.970,57 - 9.420,27	EUR 7.595,95 - 9.319,26
	Μέση απόδοση ανά έτος	(-)20,29% - (-)5,80%	(-)8,76% - (-)2,32%
Δυσμενές Σενάριο	Πιθανές αποδόσεις μετά την αφαίρεση των εξόδων	EUR 8.488,86 - 9.420,27	EUR 8.592,92 - 9.319,26
	Μέση απόδοση ανά έτος	(-)15,11% - (-)5,80%	(-)4,93% - (-)2,32%
Αυτού του είδος το σενάριο συνέβη για το σημείο αναφοράς μεταξύ Απρίλιος 2020 - Απρίλιος 2023			
Μετριοπαθές Σενάριο	Πιθανές αποδόσεις μετά την αφαίρεση των εξόδων	EUR 10.028,03 - 10.279,33	EUR 10.063,39 - 11.421,23
	Μέση απόδοση ανά έτος	0,28% - 2,79%	0,21% - 4,53%
Αυτού του είδος το σενάριο συνέβη για το σημείο αναφοράς μεταξύ Ιούνιος 2021 - Ιούνιος 2024			
Ευνοϊκό Σενάριο	Πιθανές αποδόσεις μετά την αφαίρεση των εξόδων	EUR 10.482,65 - 12.788,62	EUR 10.348,18 - 14.371,66
	Μέση απόδοση ανά έτος	4,83% - 27,89%	1,15% - 12,85%
Αυτού του είδος το σενάριο συνέβη για το σημείο αναφοράς μεταξύ Μάιος 2017 - Μάιος 2020			

Risk Level 3 Investment Strategy

Investment: EUR 10,000 Scenarios		1 year	5 years (recommended holding period)
Minimum Scenario	There is no minimum guaranteed return. You could lose some or all of your investment.		
Stress Scenario	What you might get back after costs	5,776.36 to 8,335.81	4,500.46 to 7,905.61
	Average return each year	-42.24% to -16.64%	-14.76% to -4.59%
Unfavourable Scenario	What you might get back after costs	7,771.84 to 8,877.85	8,304.36 to 10,392.12
	Average return each year	-22.28% to -11.22%	-3.65% to 0.77%
This type of scenario occurred for an investment between July 2024 to June 2025			
Moderate Scenario	What you might get back after costs	10,118.19 to 10,750.36	11,467.42 to 14,751.04
	Average return each year	1.18% to 7.50%	2.78% to 8.08%
This type of scenario occurred for an investment between April 2016 to May 2021			
Favourable Scenario	What you might get back after costs	12,362.24 to 14,081.13	14,543.34 to 19,253.27
	Average return each year	23.62% to 40.81%	7.78% to 14.00%
This type of scenario occurred for an investment between March 2020 to March 2025			

Επενδυτική στρατηγική επιπέδου κινδύνου 3

Επένδυση: EUR 10 000 Σενάρια		1 έτος	5 έτη (προτεινόμενη διάρκεια διατήρησης)
Ελάχιστο σενάριο	Δεν υπάρχει ελάχιστο εγγυημένο κέρδος, Ενδέχεται να χάσετε μέρος ή και το σύνολο της επένδυσής σας,		
Ακραίο Σενάριο	Πιθανές αποδόσεις μετά την αφαίρεση των εξόδων	EUR 5.776,36 - 8.335,81	EUR 4.500,46 - 7.905,61
	Μέση απόδοση ανά έτος	(-)42,24% - (-)16,64%	(-)14,76% - (-)4,59%
Δυσμενές Σενάριο	Πιθανές αποδόσεις μετά την αφαίρεση των εξόδων	EUR 7.771,84 - 8.877,85	EUR 8.304,36 - 10.392,12
	Μέση απόδοση ανά έτος	(-)22,28% - (-)11,22%	(-)3,65% - 0,77%
Αυτού του είδος το σενάριο συνέβη για το σημείο αναφοράς μεταξύ Ιούλιος 2024 - Ιούνιος 2025			
Μετριοπαθές Σενάριο	Πιθανές αποδόσεις μετά την αφαίρεση των εξόδων	EUR 10.118,19 - 10.750,36	EUR 11.467,42 - 14.751,04
	Μέση απόδοση ανά έτος	1,18% - 7,50%	2,78% - 8,08%
Αυτού του είδος το σενάριο συνέβη για το σημείο αναφοράς μεταξύ Απρίλιος 2016 - Μάιος 2021			
Ευνοϊκό Σενάριο	Πιθανές αποδόσεις μετά την αφαίρεση των εξόδων	EUR 12.362,24 - 14.081,13	EUR 14.543,34 - 19.253,27
	Μέση απόδοση ανά έτος	23,62% - 40,81%	7,78% - 14,00%
Αυτού του είδος το σενάριο συνέβη για το σημείο αναφοράς μεταξύ Μάρτιος 2020 - Μάρτιος 2025			

Risk Level 4 Investment Strategy

Investment: EUR 10,000 Scenarios		1 year	7 years (recommended holding period)
Minimum Scenario	There is no minimum guaranteed return. You could lose some or all of your investment.		
Stress Scenario	**What you might get back after costs**	3,333.58 to 6,197.83	1,741.64 to 5,091.43
	Average return each year	-66.66% to -38.02%	-22.09% to -9.19%
Unfavourable Scenario	**What you might get back after costs**	7,553.00 to 8,220.13	7,562.14 to 10,659.05
	Average return each year	-24.47% to -17.80%	-3.91% to 0.92%
This type of scenario occurred for an investment between July 2024 to June 2025			
Moderate Scenario	**What you might get back after costs**	10,072.90 to 10,977.74	12,028.53 to 17,600.11
	Average return each year	0.73% to 9.78%	2.67% to 8.41%
This type of scenario occurred for an investment between April 2016 to April 2023			
Favourable Scenario	**What you might get back after costs**	12,697.70 to 15,108.55	13,269.76 to 20,949.78
	Average return each year	26.98% to 51.09%	4.12% to 11.14%
This type of scenario occurred for an investment between October 2014 to November 2021			

Επενδυτική στρατηγική επιπέδου κινδύνου 4

Επένδυση: EUR 10 000 Σενάρια		1 έτος	7 έτη (προτεινόμενη διάρκεια διατήρησης)
Ελάχιστο σενάριο	Δεν υπάρχει ελάχιστο εγγυημένο κέρδος, Ενδέχεται να χάσετε μέρος ή και το σύνολο της επένδυσής σας,		
Ακραίο Σενάριο	**Πιθανές αποδόσεις μετά την αφαίρεση των εξόδων**	EUR 3.333,58 - 6.197,83	EUR 1.741,64 - 5.091,43
	Μέση απόδοση ανά έτος	(-)66,66% - (-)38,02%	(-)22,09% - (-)9,19%
Δυσμενές Σενάριο	**Πιθανές αποδόσεις μετά την αφαίρεση των εξόδων**	EUR 7.553,00 - 8.220,13	EUR 7.562,14 - 10.659,05
	Μέση απόδοση ανά έτος	(-)24,47% - (-)17,80%	(-)3,91% - 0,92%
Αυτού του είδος το σενάριο συνέβη για το σημείο αναφοράς μεταξύ Ιούλιος 2024 - Ιούνιος 2025			
Μετριοπαθές Σενάριο	**Πιθανές αποδόσεις μετά την αφαίρεση των εξόδων**	EUR 10.072,90 - 10.977,74	EUR 12.028,53 - 17.600,11
	Μέση απόδοση ανά έτος	0,73% - 9,78%	2,67% - 8,41%
Αυτού του είδος το σενάριο συνέβη για το σημείο αναφοράς μεταξύ Απρίλιος 2016 - Απρίλιος 2023			
Ευνοϊκό Σενάριο	**Πιθανές αποδόσεις μετά την αφαίρεση των εξόδων**	EUR 12.697,70 - 15.108,55	EUR 13.269,76 - 20.949,78
	Μέση απόδοση ανά έτος	26,98% - 51,09%	4,12% - 11,14%
Αυτού του είδος το σενάριο συνέβη για το σημείο αναφοράς μεταξύ Οκτώβριος 2014 - Νοέμβριος 2021			

Risk Level 5 Investment Strategy

Investment: EUR 10,000 Scenarios		1 year	5 years	10 years (recommended holding period)
Minimum Scenario	There is no minimum guaranteed return. You could lose some or all of your investment.			
Stress Scenario	**What you might get back after costs**	1,840.47 to 3,618.70	1,035.48 to 3,230.49	307.01 to 1,827.06
	Average return each year	-81.60% to -63.81%	-36.46% to -20.23%	-29.41% to -15.63%
Unfavourable Scenario	**What you might get back after costs**	7,433.06 to 8,199.01	7,572.31 to 10,062.07	6,666.49 to 10,680.01
	Average return each year	-25.67% to -18.01%	-5.41% to 0.12%	-3.97% to 0.66%
This type of scenario occurred for an investment between July 2024 to June 2025				
Moderate Scenario	**What you might get back after costs**	9,926.92 to 10,914.98	11,259.13 to 15,094.32	13,130.55 to 22,361.31
	Average return each year	-0.73% to 9.15%	2.40% to 8.58%	2.76% to 8.38%
This type of scenario occurred for an investment between October 2010 to February 2021				
Favourable Scenario	**What you might get back after costs**	12,623.82 to 15,038.76	14,096.46 to 20,598.62	16,015.62 to 29,930.21
	Average return each year	26.24% to 50.39%	7.11% to 15.55%	4.82% to 11.59%
This type of scenario occurred for an investment between September 2011 to January 2022				

Επενδυτική στρατηγική επιπέδου κινδύνου 5

Επένδυση: EUR 10 000 Σενάρια		1 έτος	5 έτη	10 έτη (προτεινόμενη διάρκεια διατήρησης)
Ελάχιστο σενάριο	Δεν υπάρχει ελάχιστο εγγυημένο κέρδος, Ενδέχεται να χάσετε μέρος ή και το σύνολο της επένδυσής σας,			
Ακραίο Σενάριο	Πιθανές αποδόσεις μετά την αφαίρεση των εξόδων	EUR 1.840,47 - 3.618,70	EUR 1.035,48 - 3.230,49	EUR 307,01 - 1.827,06
	Μέση απόδοση ανά έτος	(-)81,60% - (-)63,81%	(-)36,46% - (-)20,23%	(-)29,41% - (-)15,63%
Δυσμενές Σενάριο	Πιθανές αποδόσεις μετά την αφαίρεση των εξόδων	EUR 7.433,06 - 8.199,01	EUR 7.572,31 - 10.062,07	EUR 6.666,49 - 10.680,01
	Μέση απόδοση ανά έτος	(-)25,67% - (-)18,01%	(-)5,41% - 0,12%	(-)3,97% - 0,66%
Αυτού του είδος το σενάριο συνέβη για το σημείο αναφοράς μεταξύ Ιούλιος 2024 - Ιούνιος 2025				
Μετριοπαθές Σενάριο	Πιθανές αποδόσεις μετά την αφαίρεση των εξόδων	EUR 9.926,92 - 10.914,98	EUR 11.259,13 - 15.094,32	EUR 13.130,55 - 22.361,31
	Μέση απόδοση ανά έτος	(-)0,73% - 9,15%	2,40% - 8,58%	2,76% - 8,38%
Αυτού του είδος το σενάριο συνέβη για το σημείο αναφοράς μεταξύ Οκτώβριος 2010 - Φεβρουάριος 2021				
Ευνοϊκό Σενάριο	Πιθανές αποδόσεις μετά την αφαίρεση των εξόδων	EUR 12.623,82 - 15.038,76	EUR 14.096,46 - 20.598,62	EUR 16.015,62 - 29.930,21
	Μέση απόδοση ανά έτος	26,24% - 50,39%	7,11% - 15,55%	4,82% - 11,59%
Αυτού του είδος το σενάριο συνέβη για το σημείο αναφοράς μεταξύ Σεπτέμβριος 2011 - Ιανουάριος 2022				

Risk Level 6 Investment Strategy

Investment: EUR 10,000 Scenarios		1 year	5 years	10 years (recommended holding period)
Minimum Scenario	There is no minimum guaranteed return. You could lose some or all of your investment.			
Stress Scenario	What you might get back after costs	42.06 to 2,022.74	6.53 to 1,479.73	0.06 to 523.82
	Average return each year	-99.58% to -79.77%	-76.93% to -31.76%	-69.95% to -25.54%
Unfavourable Scenario	What you might get back after costs	7,524.11 to 8,169.16	7,713.09 to 10,104.77	6,505.34 to 10,709.53
	Average return each year	-24.76% to -18.31%	-5.06% to 0.21%	-4.21% to 0.69%
This type of scenario occurred for an investment between July 2024 to June 2025				
Moderate Scenario	What you might get back after costs	9,830.59 to 10,909.99	11,369.70 to 15,107.87	13,770.36 to 22,434.91
	Average return each year	-1.69% to 9.10%	2.60% to 8.60%	3.25% to 8.42%
This type of scenario occurred for an investment between February 2013 to June 2023				
Favourable Scenario	What you might get back after costs	12,213.23 to 15,109.82	14,891.00 to 20,737.03	16,373.00 to 30,060.69
	Average return each year	22.13% to 51.10%	8.29% to 15.70%	5.05% to 11.63%
This type of scenario occurred for an investment between September 2011 to January 2022				

Επενδυτική στρατηγική επιπέδου κινδύνου 6

Επένδυση: EUR 10 000 Σενάρια		1 έτος	5 έτη	10 έτη (προτεινόμενη διάρκεια διατήρησης)
Ελάχιστο σενάριο	Δεν υπάρχει ελάχιστο εγγυημένο κέρδος, Ενδέχεται να χάσετε μέρος ή και το σύνολο της επένδυσής σας,			
Ακραίο Σενάριο	Πιθανές αποδόσεις μετά την αφαίρεση των εξόδων	EUR 42,06 - 2.022,74	EUR 6,53 - 1.479,73	EUR 0,06 - 523,82
	Μέση απόδοση ανά έτος	(-)99,58% - (-)79,77%	(-)76,93% - (-)31,76%	(-)69,95% - (-)25,54%
Δυσμενές Σενάριο	Πιθανές αποδόσεις μετά την αφαίρεση των εξόδων	EUR 7.524,11 - 8.169,16	EUR 7.713,09 - 10.104,77	EUR 6.505,34 - 10.709,53
	Μέση απόδοση ανά έτος	(-)24,76% - (-)18,31%	(-)5,06% - 0,21%	(-)4,21% - 0,69%
Αυτού του είδος το σενάριο συνέβη για το σημείο αναφοράς μεταξύ Ιούλιος 2024 - Ιούνιος 2025				
Μετριοπαθές Σενάριο	Πιθανές αποδόσεις μετά την αφαίρεση των εξόδων	EUR 9.830,59 - 10.909,99	EUR 11.369,70 - 15.107,87	EUR 13.770,36 - 22.434,91
	Μέση απόδοση ανά έτος	(-)1,69% - 9,10%	2,60% - 8,60%	3,25% - 8,42%
Αυτού του είδος το σενάριο συνέβη για το σημείο αναφοράς μεταξύ Φεβρουάριος 2013 - Ιούνιος 2023				
Ευνοϊκό Σενάριο	Πιθανές αποδόσεις μετά την αφαίρεση των εξόδων	EUR 12.213,23 - 15.109,82	EUR 14.891,00 - 20.737,03	EUR 16.373,00 - 30.060,69
	Μέση απόδοση ανά έτος	22,13% - 51,10%	8,29% - 15,70%	5,05% - 11,63%
Αυτού του είδος το σενάριο συνέβη για το σημείο αναφοράς μεταξύ Σεπτέμβριος 2011 - Ιανουάριος 2022				

Performance scenarios based on data to **31-05-25**

Σενάρια απόδοσης με βάση δεδομένα έως

Risk Level 1 Investment Strategy

Investment: EUR 10,000 Scenarios		1 year	3 years (recommended holding period)
Minimum Scenario	There is no minimum guaranteed return. You could lose some or all of your investment.		
Stress Scenario	What you might get back after costs	9,227.17 to 9,420.27	8,935.69 to 9,319.26
	Average return each year	-7.73% to -5.80%	-3.68% to -2.32%
Unfavourable Scenario	What you might get back after costs	9,227.17 to 9,420.27	8,935.69 to 9,319.26
	Average return each year	-7.73% to -5.80%	-3.68% to -2.32%
This type of scenario occurred for an investment between April 2020 to April 2023			
Moderate Scenario	What you might get back after costs	9,834.25 to 10,040.05	9,684.75 to 10,116.39
	Average return each year	-1.66% to 0.40%	-1.06% to 0.39%
This type of scenario occurred for an investment between October 2021 to October 2024			
Favourable Scenario	What you might get back after costs	10,329.27 to 10,689.49	10,012.89 to 10,677.07
	Average return each year	3.29% to 6.89%	0.04% to 2.21%
This type of scenario occurred for an investment between May 2017 to May 2020			

Επενδυτική στρατηγική επιπέδου κινδύνου 1

Επένδυση: EUR 10 000 Σενάρια		1 έτος	3 έτη (προτεινόμενη διάρκεια διατήρησης)
Ελάχιστο σενάριο	Δεν υπάρχει ελάχιστο εγγυημένο κέρδος, Ενδέχεται να χάσετε μέρος ή και το σύνολο της επένδυσής σας,		
Ακραίο Σενάριο	Πιθανές αποδόσεις μετά την αφαίρεση των εξόδων	EUR 9.227,17 - 9.420,27	EUR 8.935,69 - 9.319,26
	Μέση απόδοση ανά έτος	(-)7,73% - (-)5,80%	(-)3,68% - (-)2,32%
Δυσμενές Σενάριο	Πιθανές αποδόσεις μετά την αφαίρεση των εξόδων	EUR 9.227,17 - 9.420,27	EUR 8.935,69 - 9.319,26
	Μέση απόδοση ανά έτος	(-)7,73% - (-)5,80%	(-)3,68% - (-)2,32%
Αυτού του είδος το σενάριο συνέβη για το σημείο αναφοράς μεταξύ Απρίλιος 2020 - Απρίλιος 2023			
Μετριοπαθές Σενάριο	Πιθανές αποδόσεις μετά την αφαίρεση των εξόδων	EUR 9.834,25 - 10.040,05	EUR 9.684,75 - 10.116,39
	Μέση απόδοση ανά έτος	(-)1,66% - 0,40%	(-)1,06% - 0,39%
Αυτού του είδος το σενάριο συνέβη για το σημείο αναφοράς μεταξύ Οκτώβριος 2021 - Οκτώβριος 2024			
Ευνοϊκό Σενάριο	Πιθανές αποδόσεις μετά την αφαίρεση των εξόδων	EUR 10.329,27 - 10.689,49	EUR 10.012,89 - 10.677,07
	Μέση απόδοση ανά έτος	3,29% - 6,89%	0,04% - 2,21%
Αυτού του είδος το σενάριο συνέβη για το σημείο αναφοράς μεταξύ Μάιος 2017 - Μάιος 2020			

Risk Level 2 Investment Strategy

Investment: EUR 10,000 Scenarios		1 year	3 years (recommended holding period)
Minimum Scenario	There is no minimum guaranteed return. You could lose some or all of your investment.		
Stress Scenario	What you might get back after costs	7,970.95 to 9,420.27	7,596.13 to 9,319.26
	Average return each year	-20.29% to -5.80%	-8.76% to -2.32%
Unfavourable Scenario	What you might get back after costs	8,488.86 to 9,420.27	8,592.92 to 9,319.26
	Average return each year	-15.11% to -5.80%	-4.93% to -2.32%
This type of scenario occurred for an investment between April 2020 to April 2023			
Moderate Scenario	What you might get back after costs	10,028.03 to 10,279.33	10,056.42 to 11,403.92
	Average return each year	0.28% to 2.79%	0.19% to 4.48%
This type of scenario occurred for an investment between October 2021 to October 2024			
Favourable Scenario	What you might get back after costs	10,482.65 to 12,788.62	10,348.18 to 14,371.66
	Average return each year	4.83% to 27.89%	1.15% to 12.85%
This type of scenario occurred for an investment between May 2017 to May 2020			

Επενδυτική στρατηγική επιπέδου κινδύνου 2

Επένδυση: EUR 10 000 Σενάρια		1 έτος	3 έτη (προτεινόμενη διάρκεια διατήρησης)
Ελάχιστο σενάριο	Δεν υπάρχει ελάχιστο εγγυημένο κέρδος, Ενδέχεται να χάσετε μέρος ή και το σύνολο της επένδυσής σας,		
Ακραίο Σενάριο	Πιθανές αποδόσεις μετά την αφαίρεση των εξόδων	EUR 7.970,95 - 9.420,27	EUR 7.596,13 - 9.319,26
	Μέση απόδοση ανά έτος	(-)20,29% - (-)5,80%	(-)8,76% - (-)2,32%
Δυσμενές Σενάριο	Πιθανές αποδόσεις μετά την αφαίρεση των εξόδων	EUR 8.488,86 - 9.420,27	EUR 8.592,92 - 9.319,26
	Μέση απόδοση ανά έτος	(-)15,11% - (-)5,80%	(-)4,93% - (-)2,32%
Αυτού του είδος το σενάριο συνέβη για το σημείο αναφοράς μεταξύ Απρίλιος 2020 - Απρίλιος 2023			
Μετριοπαθές Σενάριο	Πιθανές αποδόσεις μετά την αφαίρεση των εξόδων	EUR 10.028,03 - 10.279,33	EUR 10.056,42 - 11.403,92
	Μέση απόδοση ανά έτος	0,28% - 2,79%	0,19% - 4,48%
Αυτού του είδος το σενάριο συνέβη για το σημείο αναφοράς μεταξύ Οκτώβριος 2021 - Οκτώβριος 2024			
Ευνοϊκό Σενάριο	Πιθανές αποδόσεις μετά την αφαίρεση των εξόδων	EUR 10.482,65 - 12.788,62	EUR 10.348,18 - 14.371,66
	Μέση απόδοση ανά έτος	4,83% - 27,89%	1,15% - 12,85%
Αυτού του είδος το σενάριο συνέβη για το σημείο αναφοράς μεταξύ Μάιος 2017 - Μάιος 2020			

Risk Level 3 Investment Strategy

Investment: EUR 10,000 Scenarios		1 year	5 years (recommended holding period)
Minimum Scenario	There is no minimum guaranteed return. You could lose some or all of your investment.		
Stress Scenario	What you might get back after costs	5,776.26 to 8,336.20	4,487.77 to 7,905.72
	Average return each year	-42.24% to -16.64%	-14.81% to -4.59%
Unfavourable Scenario	What you might get back after costs	7,771.84 to 8,877.85	8,239.26 to 10,370.55
	Average return each year	-22.28% to -11.22%	-3.80% to 0.73%
This type of scenario occurred for an investment between May 2024 to May 2025			
Moderate Scenario	What you might get back after costs	10,112.82 to 10,750.36	11,436.13 to 14,686.70
	Average return each year	1.13% to 7.50%	2.72% to 7.99%
This type of scenario occurred for an investment between July 2019 to August 2024			
Favourable Scenario	What you might get back after costs	12,362.24 to 14,081.13	14,543.34 to 19,253.27
	Average return each year	23.62% to 40.81%	7.78% to 14.00%
This type of scenario occurred for an investment between March 2020 to March 2025			

Επενδυτική στρατηγική επιπέδου κινδύνου 3

Επένδυση: EUR 10 000 Σενάρια		1 έτος	5 έτη (προτεινόμενη διάρκεια διατήρησης)
Ελάχιστο σενάριο	Δεν υπάρχει ελάχιστο εγγυημένο κέρδος, Ενδέχεται να χάσετε μέρος ή και το σύνολο της επένδυσής σας,		
Ακραίο Σενάριο	Πιθανές αποδόσεις μετά την αφαίρεση των εξόδων	EUR 5.776,26 - 8.336,20	EUR 4.487,77 - 7.905,72
	Μέση απόδοση ανά έτος	(-)42,24% - (-)16,64%	(-)14,81% - (-)4,59%
Δυσμενές Σενάριο	Πιθανές αποδόσεις μετά την αφαίρεση των εξόδων	EUR 7.771,84 - 8.877,85	EUR 8.239,26 - 10.370,55
	Μέση απόδοση ανά έτος	(-)22,28% - (-)11,22%	(-)3,80% - 0,73%
Αυτού του είδος το σενάριο συνέβη για το σημείο αναφοράς μεταξύ Μάιος 2024 - Μάιος 2025			
Μετριοπαθές Σενάριο	Πιθανές αποδόσεις μετά την αφαίρεση των εξόδων	EUR 10.112,82 - 10.750,36	EUR 11.436,13 - 14.686,70
	Μέση απόδοση ανά έτος	1,13% - 7,50%	2,72% - 7,99%
Αυτού του είδος το σενάριο συνέβη για το σημείο αναφοράς μεταξύ Ιούλιος 2019 - Αύγουστος 2024			
Ευνοϊκό Σενάριο	Πιθανές αποδόσεις μετά την αφαίρεση των εξόδων	EUR 12.362,24 - 14.081,13	EUR 14.543,34 - 19.253,27
	Μέση απόδοση ανά έτος	23,62% - 40,81%	7,78% - 14,00%
Αυτού του είδος το σενάριο συνέβη για το σημείο αναφοράς μεταξύ Μάρτιος 2020 - Μάρτιος 2025			

Risk Level 4 Investment Strategy

Investment: EUR 10,000 Scenarios		1 year	7 years (recommended holding period)
Minimum Scenario	There is no minimum guaranteed return. You could lose some or all of your investment.		
Stress Scenario	**What you might get back after costs**	3,333.94 to 6,197.72	1,741.71 to 5,070.50
	Average return each year	-66.66% to -38.02%	-22.09% to -9.25%
Unfavourable Scenario	**What you might get back after costs**	7,553.00 to 8,220.13	7,526.37 to 10,542.62
	Average return each year	-24.47% to -17.80%	-3.98% to 0.76%
This type of scenario occurred for an investment between May 2024 to May 2025			
Moderate Scenario	**What you might get back after costs**	10,085.96 to 11,003.51	12,034.78 to 17,603.13
	Average return each year	0.86% to 10.04%	2.68% to 8.41%
This type of scenario occurred for an investment between January 2016 to January 2023			
Favourable Scenario	**What you might get back after costs**	12,697.70 to 15,108.55	13,269.76 to 20,949.78
	Average return each year	26.98% to 51.09%	4.12% to 11.14%
This type of scenario occurred for an investment between October 2014 to November 2021			

Επενδυτική στρατηγική επιπέδου κινδύνου 4

Επένδυση: EUR 10 000 Σενάρια		1 έτος	7 έτη (προτεινόμενη διάρκεια διατήρησης)
Ελάχιστο σενάριο	Δεν υπάρχει ελάχιστο εγγυημένο κέρδος, Ενδέχεται να χάσετε μέρος ή και το σύνολο της επένδυσής σας,		
Ακραίο Σενάριο	**Πιθανές αποδόσεις μετά την αφαίρεση των εξόδων**	EUR 3.333,94 - 6.197,72	EUR 1.741,71 - 5.070,50
	Μέση απόδοση ανά έτος	(-)66,66% - (-)38,02%	(-)22,09% - (-)9,25%
Δυσμενές Σενάριο	**Πιθανές αποδόσεις μετά την αφαίρεση των εξόδων**	EUR 7.553,00 - 8.220,13	EUR 7.526,37 - 10.542,62
	Μέση απόδοση ανά έτος	(-)24,47% - (-)17,80%	(-)3,98% - 0,76%
Αυτού του είδος το σενάριο συνέβη για το σημείο αναφοράς μεταξύ Μάιος 2024 - Μάιος 2025			
Μετριοπαθές Σενάριο	**Πιθανές αποδόσεις μετά την αφαίρεση των εξόδων**	EUR 10.085,96 - 11.003,51	EUR 12.034,78 - 17.603,13
	Μέση απόδοση ανά έτος	0,86% - 10,04%	2,68% - 8,41%
Αυτού του είδος το σενάριο συνέβη για το σημείο αναφοράς μεταξύ Ιανουάριος 2016 - Ιανουάριος 2023			
Ευνοϊκό Σενάριο	**Πιθανές αποδόσεις μετά την αφαίρεση των εξόδων**	EUR 12.697,70 - 15.108,55	EUR 13.269,76 - 20.949,78
	Μέση απόδοση ανά έτος	26,98% - 51,09%	4,12% - 11,14%
Αυτού του είδος το σενάριο συνέβη για το σημείο αναφοράς μεταξύ Οκτώβριος 2014 - Νοέμβριος 2021			

Risk Level 5 Investment Strategy

Investment: EUR 10,000 Scenarios		1 year	5 years	10 years (recommended holding period)
Minimum Scenario	There is no minimum guaranteed return. You could lose some or all of your investment.			
Stress Scenario	**What you might get back after costs**	1,842.06 to 3,619.09	1,035.85 to 3,230.53	307.12 to 1,827.09
	Average return each year	-81.58% to -63.81%	-36.46% to -20.23%	-29.41% to -15.63%
Unfavourable Scenario	**What you might get back after costs**	7,433.06 to 8,199.01	7,597.35 to 10,062.07	6,634.02 to 10,560.48
	Average return each year	-25.67% to -18.01%	-5.35% to 0.12%	-4.02% to 0.55%
This type of scenario occurred for an investment between May 2024 to May 2025				
Moderate Scenario	**What you might get back after costs**	9,929.47 to 10,917.81	11,260.12 to 15,094.32	13,132.35 to 22,361.31
	Average return each year	-0.71% to 9.18%	2.40% to 8.58%	2.76% to 8.38%
This type of scenario occurred for an investment between October 2010 to February 2021				
Favourable Scenario	**What you might get back after costs**	12,623.82 to 15,038.76	14,096.46 to 20,598.62	16,015.62 to 29,930.21
	Average return each year	26.24% to 50.39%	7.11% to 15.55%	4.82% to 11.59%
This type of scenario occurred for an investment between September 2011 to January 2022				

Επενδυτική στρατηγική επιπέδου κινδύνου 5

Επένδυση: EUR 10 000 Σενάρια		1 έτος	5 έτη	10 έτη (προτεινόμενη διάρκεια διατήρησης)
Ελάχιστο σενάριο	Δεν υπάρχει ελάχιστο εγγυημένο κέρδος, Ενδέχεται να χάσετε μέρος ή και το σύνολο της επένδυσής σας,			
Ακραίο Σενάριο	Πιθανές αποδόσεις μετά την αφαίρεση των εξόδων	EUR 1.842,06 - 3.619,09	EUR 1.035,85 - 3.230,53	EUR 307,12 - 1.827,09
	Μέση απόδοση ανά έτος	(-)81,58% - (-)63,81%	(-)36,46% - (-)20,23%	(-)29,41% - (-)15,63%
Δυσμενές Σενάριο	Πιθανές αποδόσεις μετά την αφαίρεση των εξόδων	EUR 7.433,06 - 8.199,01	EUR 7.597,35 - 10.062,07	EUR 6.634,02 - 10.560,48
	Μέση απόδοση ανά έτος	(-)25,67% - (-)18,01%	(-)5,35% - 0,12%	(-)4,02% - 0,55%
Αυτού του είδος το σενάριο συνέβη για το σημείο αναφοράς μεταξύ Μάιος 2024 - Μάιος 2025				
Μετριοπαθές Σενάριο	Πιθανές αποδόσεις μετά την αφαίρεση των εξόδων	EUR 9.929,47 - 10.917,81	EUR 11.260,12 - 15.094,32	EUR 13.132,35 - 22.361,31
	Μέση απόδοση ανά έτος	(-)0,71% - 9,18%	2,40% - 8,58%	2,76% - 8,38%
Αυτού του είδος το σενάριο συνέβη για το σημείο αναφοράς μεταξύ Οκτώβριος 2010 - Φεβρουάριος 2021				
Ευνοϊκό Σενάριο	Πιθανές αποδόσεις μετά την αφαίρεση των εξόδων	EUR 12.623,82 - 15.038,76	EUR 14.096,46 - 20.598,62	EUR 16.015,62 - 29.930,21
	Μέση απόδοση ανά έτος	26,24% - 50,39%	7,11% - 15,55%	4,82% - 11,59%
Αυτού του είδος το σενάριο συνέβη για το σημείο αναφοράς μεταξύ Σεπτέμβριος 2011 - Ιανουάριος 2022				

Risk Level 6 Investment Strategy

Investment: EUR 10,000 Scenarios		1 year	5 years	10 years (recommended holding period)
Minimum Scenario	There is no minimum guaranteed return. You could lose some or all of your investment.			
Stress Scenario	What you might get back after costs	42.26 to 2,024.49	7.33 to 1,480.04	0.07 to 523.93
	Average return each year	-99.58% to -79.76%	-76.39% to -31.76%	-69.32% to -25.54%
Unfavourable Scenario	What you might get back after costs	7,524.11 to 8,169.16	7,724.16 to 10,104.77	6,482.56 to 10,585.88
	Average return each year	-24.76% to -18.31%	-5.03% to 0.21%	-4.24% to 0.57%
This type of scenario occurred for an investment between May 2024 to May 2025				
Moderate Scenario	What you might get back after costs	9,847.12 to 10,912.79	11,375.30 to 15,107.87	13,777.23 to 22,434.91
	Average return each year	-1.53% to 9.13%	2.61% to 8.60%	3.26% to 8.42%
This type of scenario occurred for an investment between February 2013 to June 2023				
Favourable Scenario	What you might get back after costs	12,213.23 to 15,109.82	14,891.00 to 20,737.03	16,373.00 to 30,060.69
	Average return each year	22.13% to 51.10%	8.29% to 15.70%	5.05% to 11.63%
This type of scenario occurred for an investment between September 2011 to January 2022				

Επενδυτική στρατηγική επιπέδου κινδύνου 6

Επένδυση: EUR 10 000 Σενάρια		1 έτος	5 έτη	10 έτη (προτεινόμενη διάρκεια διατήρησης)
Ελάχιστο σενάριο	Δεν υπάρχει ελάχιστο εγγυημένο κέρδος, Ενδέχεται να χάσετε μέρος ή και το σύνολο της επένδυσής σας,			
Ακραίο Σενάριο	Πιθανές αποδόσεις μετά την αφαίρεση των εξόδων	EUR 42,26 - 2.024,49	EUR 7,33 - 1.480,04	EUR 0,07 - 523,93
	Μέση απόδοση ανά έτος	(-)99,58% - (-)79,76%	(-)76,39% - (-)31,76%	(-)69,32% - (-)25,54%
Δυσμενές Σενάριο	Πιθανές αποδόσεις μετά την αφαίρεση των εξόδων	EUR 7.524,11 - 8.169,16	EUR 7.724,16 - 10.104,77	EUR 6.482,56 - 10.585,88
	Μέση απόδοση ανά έτος	(-)24,76% - (-)18,31%	(-)5,03% - 0,21%	(-)4,24% - 0,57%
Αυτού του είδος το σενάριο συνέβη για το σημείο αναφοράς μεταξύ Μάιος 2024 - Μάιος 2025				
Μετριοπαθές Σενάριο	Πιθανές αποδόσεις μετά την αφαίρεση των εξόδων	EUR 9.847,12 - 10.912,79	EUR 11.375,30 - 15.107,87	EUR 13.777,23 - 22.434,91
	Μέση απόδοση ανά έτος	(-)1,53% - 9,13%	2,61% - 8,60%	3,26% - 8,42%
Αυτού του είδος το σενάριο συνέβη για το σημείο αναφοράς μεταξύ Φεβρουάριος 2013 - Ιούνιος 2023				
Ευνοϊκό Σενάριο	Πιθανές αποδόσεις μετά την αφαίρεση των εξόδων	EUR 12.213,23 - 15.109,82	EUR 14.891,00 - 20.737,03	EUR 16.373,00 - 30.060,69
	Μέση απόδοση ανά έτος	22,13% - 51,10%	8,29% - 15,70%	5,05% - 11,63%
Αυτού του είδος το σενάριο συνέβη για το σημείο αναφοράς μεταξύ Σεπτέμβριος 2011 - Ιανουάριος 2022				

Performance scenarios based on data to **30-04-25**

Σενάρια απόδοσης με βάση δεδομένα έως

Risk Level 1 Investment Strategy

Investment: EUR 10,000 Scenarios		1 year	3 years (recommended holding period)
Minimum Scenario	There is no minimum guaranteed return. You could lose some or all of your investment.		
Stress Scenario	What you might get back after costs	9,227.17 to 9,420.27	8,935.69 to 9,319.26
	Average return each year	-7.73% to -5.80%	-3.68% to -2.32%
Unfavourable Scenario	What you might get back after costs	9,227.17 to 9,420.27	8,935.69 to 9,319.26
	Average return each year	-7.73% to -5.80%	-3.68% to -2.32%
This type of scenario occurred for an investment between April 2020 to April 2023			
Moderate Scenario	What you might get back after costs	9,833.45 to 10,039.22	9,678.09 to 10,106.46
	Average return each year	-1.67% to 0.39%	-1.08% to 0.35%
This type of scenario occurred for an investment between July 2019 to July 2022			
Favourable Scenario	What you might get back after costs	10,329.27 to 10,689.49	10,012.89 to 10,677.07
	Average return each year	3.29% to 6.89%	0.04% to 2.21%
This type of scenario occurred for an investment between May 2017 to May 2020			

Επενδυτική στρατηγική επιπέδου κινδύνου 1

Επένδυση: EUR 10 000 Σενάρια		1 έτος	3 έτη (προτεινόμενη διάρκεια διατήρησης)
Ελάχιστο σενάριο	Δεν υπάρχει ελάχιστο εγγυημένο κέρδος, Ενδέχεται να χάσετε μέρος ή και το σύνολο της επένδυσής σας,		
Ακραίο Σενάριο	Πιθανές αποδόσεις μετά την αφαίρεση των εξόδων	EUR 9.227,17 - 9.420,27	EUR 8.935,69 - 9.319,26
	Μέση απόδοση ανά έτος	(-)7,73% - (-)5,80%	(-)3,68% - (-)2,32%
Δυσμενές Σενάριο	Πιθανές αποδόσεις μετά την αφαίρεση των εξόδων	EUR 9.227,17 - 9.420,27	EUR 8.935,69 - 9.319,26
	Μέση απόδοση ανά έτος	(-)7,73% - (-)5,80%	(-)3,68% - (-)2,32%
Αυτού του είδος το σενάριο συνέβη για το σημείο αναφοράς μεταξύ Απρίλιος 2020 - Απρίλιος 2023			
Μετριοπαθές Σενάριο	Πιθανές αποδόσεις μετά την αφαίρεση των εξόδων	EUR 9.833,45 - 10.039,22	EUR 9.678,09 - 10.106,46
	Μέση απόδοση ανά έτος	(-)1,67% - 0,39%	(-)1,08% - 0,35%
Αυτού του είδος το σενάριο συνέβη για το σημείο αναφοράς μεταξύ Ιούλιος 2019 - Ιούλιος 2022			
Ευνοϊκό Σενάριο	Πιθανές αποδόσεις μετά την αφαίρεση των εξόδων	EUR 10.329,27 - 10.689,49	EUR 10.012,89 - 10.677,07
	Μέση απόδοση ανά έτος	3,29% - 6,89%	0,04% - 2,21%
Αυτού του είδος το σενάριο συνέβη για το σημείο αναφοράς μεταξύ Μάιος 2017 - Μάιος 2020			

Risk Level 2 Investment Strategy

Investment: EUR 10,000 Scenarios		1 year	3 years (recommended holding period)
Minimum Scenario	There is no minimum guaranteed return. You could lose some or all of your investment.		
Stress Scenario	What you might get back after costs	7,971.42 to 9,420.27	7,596.26 to 9,319.26
	Average return each year	-20.29% to -5.80%	-8.76% to -2.32%
Unfavourable Scenario	What you might get back after costs	8,488.86 to 9,420.27	8,592.92 to 9,319.26
	Average return each year	-15.11% to -5.80%	-4.93% to -2.32%
This type of scenario occurred for an investment between April 2020 to April 2023			
Moderate Scenario	What you might get back after costs	10,027.46 to 10,272.55	10,049.73 to 11,381.02
	Average return each year	0.27% to 2.73%	0.17% to 4.41%
This type of scenario occurred for an investment between July 2019 to July 2022			
Favourable Scenario	What you might get back after costs	10,482.65 to 12,788.62	10,348.18 to 14,371.66
	Average return each year	4.83% to 27.89%	1.15% to 12.85%
This type of scenario occurred for an investment between May 2017 to May 2020			

Επενδυτική στρατηγική επιπέδου κινδύνου 2

Επένδυση: EUR 10 000 Σενάρια		1 έτος	3 έτη (προτεινόμενη διάρκεια διατήρησης)
Ελάχιστο σενάριο	Δεν υπάρχει ελάχιστο εγγυημένο κέρδος, Ενδέχεται να χάσετε μέρος ή και το σύνολο της επένδυσής σας,		
Ακραίο Σενάριο	Πιθανές αποδόσεις μετά την αφαίρεση των εξόδων	EUR 7.971,42 - 9.420,27	EUR 7.596,26 - 9.319,26
	Μέση απόδοση ανά έτος	(-)20,29% - (-)5,80%	(-)8,76% - (-)2,32%
Δυσμενές Σενάριο	Πιθανές αποδόσεις μετά την αφαίρεση των εξόδων	EUR 8.488,86 - 9.420,27	EUR 8.592,92 - 9.319,26
	Μέση απόδοση ανά έτος	(-)15,11% - (-)5,80%	(-)4,93% - (-)2,32%
Αυτού του είδος το σενάριο συνέβη για το σημείο αναφοράς μεταξύ Απρίλιος 2020 - Απρίλιος 2023			
Μετριοπαθές Σενάριο	Πιθανές αποδόσεις μετά την αφαίρεση των εξόδων	EUR 10.027,46 - 10.272,55	EUR 10.049,73 - 11.381,02
	Μέση απόδοση ανά έτος	0,27% - 2,73%	0,17% - 4,41%
Αυτού του είδος το σενάριο συνέβη για το σημείο αναφοράς μεταξύ Ιούλιος 2019 - Ιούλιος 2022			
Ευνοϊκό Σενάριο	Πιθανές αποδόσεις μετά την αφαίρεση των εξόδων	EUR 10.482,65 - 12.788,62	EUR 10.348,18 - 14.371,66
	Μέση απόδοση ανά έτος	4,83% - 27,89%	1,15% - 12,85%
Αυτού του είδος το σενάριο συνέβη για το σημείο αναφοράς μεταξύ Μάιος 2017 - Μάιος 2020			

Risk Level 3 Investment Strategy

Investment: EUR 10,000 Scenarios		1 year	5 years (recommended holding period)
Minimum Scenario	There is no minimum guaranteed return. You could lose some or all of your investment.		
Stress Scenario	What you might get back after costs	5,776.08 to 8,336.69	4,482.30 to 7,905.72
	Average return each year	-42.24% to -16.63%	-14.83% to -4.59%
Unfavourable Scenario	What you might get back after costs	7,771.84 to 8,877.85	7,915.87 to 9,776.10
	Average return each year	-22.28% to -11.22%	-4.57% to -0.45%
This type of scenario occurred for an investment between March 2024 to April 2025			
Moderate Scenario	What you might get back after costs	10,098.42 to 10,743.27	11,378.67 to 14,605.91
	Average return each year	0.98% to 7.43%	2.62% to 7.87%
This type of scenario occurred for an investment between February 2018 to February 2023			
Favourable Scenario	What you might get back after costs	12,362.24 to 14,081.13	14,543.34 to 19,253.27
	Average return each year	23.62% to 40.81%	7.78% to 14.00%
This type of scenario occurred for an investment between March 2020 to March 2025			

Επενδυτική στρατηγική επιπέδου κινδύνου 3

Επένδυση: EUR 10 000 Σενάρια		1 έτος	5 έτη (προτεινόμενη διάρκεια διατήρησης)
Ελάχιστο σενάριο	Δεν υπάρχει ελάχιστο εγγυημένο κέρδος, Ενδέχεται να χάσετε μέρος ή και το σύνολο της επένδυσής σας,		
Ακραίο Σενάριο	Πιθανές αποδόσεις μετά την αφαίρεση των εξόδων	EUR 5.776,08 - 8.336,69	EUR 4.482,30 - 7.905,72
	Μέση απόδοση ανά έτος	(-)42,24% - (-)16,63%	(-)14,83% - (-)4,59%
Δυσμενές Σενάριο	Πιθανές αποδόσεις μετά την αφαίρεση των εξόδων	EUR 7.771,84 - 8.877,85	EUR 7.915,87 - 9.776,10
	Μέση απόδοση ανά έτος	(-)22,28% - (-)11,22%	(-)4,57% - (-)0,45%
Αυτού του είδος το σενάριο συνέβη για το σημείο αναφοράς μεταξύ Μάρτιος 2024 - Απρίλιος 2025			
Μετριοπαθές Σενάριο	Πιθανές αποδόσεις μετά την αφαίρεση των εξόδων	EUR 10.098,42 - 10.743,27	EUR 11.378,67 - 14.605,91
	Μέση απόδοση ανά έτος	0,98% - 7,43%	2,62% - 7,87%
Αυτού του είδος το σενάριο συνέβη για το σημείο αναφοράς μεταξύ Φεβρουάριος 2018 - Φεβρουάριος 2023			
Ευνοϊκό Σενάριο	Πιθανές αποδόσεις μετά την αφαίρεση των εξόδων	EUR 12.362,24 - 14.081,13	EUR 14.543,34 - 19.253,27
	Μέση απόδοση ανά έτος	23,62% - 40,81%	7,78% - 14,00%
Αυτού του είδος το σενάριο συνέβη για το σημείο αναφοράς μεταξύ Μάρτιος 2020 - Μάρτιος 2025			

Risk Level 4 Investment Strategy

Investment: EUR 10,000 Scenarios		1 year	7 years (recommended holding period)
Minimum Scenario	There is no minimum guaranteed return. You could lose some or all of your investment.		
Stress Scenario	**What you might get back after costs**	3,333.99 to 6,197.52	1,755.85 to 5,061.54
	Average return each year	-66.66% to -38.02%	-22.00% to -9.27%
Unfavourable Scenario	**What you might get back after costs**	7,553.00 to 8,220.13	7,274.00 to 9,964.16
	Average return each year	-24.47% to -17.80%	-4.45% to -0.05%
This type of scenario occurred for an investment between March 2024 to April 2025			
Moderate Scenario	**What you might get back after costs**	10,094.39 to 11,012.86	12,029.83 to 17,595.63
	Average return each year	0.94% to 10.13%	2.68% to 8.41%
This type of scenario occurred for an investment between October 2017 to November 2024			
Favourable Scenario	**What you might get back after costs**	12,697.70 to 15,108.55	13,269.76 to 20,949.78
	Average return each year	26.98% to 51.09%	4.12% to 11.14%
This type of scenario occurred for an investment between October 2014 to November 2021			

Επενδυτική στρατηγική επιπέδου κινδύνου 4

Επένδυση: EUR 10 000 Σενάρια		1 έτος	7 έτη (προτεινόμενη διάρκεια διατήρησης)
Ελάχιστο σενάριο	Δεν υπάρχει ελάχιστο εγγυημένο κέρδος, Ενδέχεται να χάσετε μέρος ή και το σύνολο της επένδυσής σας,		
Ακραίο Σενάριο	**Πιθανές αποδόσεις μετά την αφαίρεση των εξόδων**	EUR 3.333,99 - 6.197,52	EUR 1.755,85 - 5.061,54
	Μέση απόδοση ανά έτος	(-)66,66% - (-)38,02%	(-)22,00% - (-)9,27%
Δυσμενές Σενάριο	**Πιθανές αποδόσεις μετά την αφαίρεση των εξόδων**	EUR 7.553,00 - 8.220,13	EUR 7.274,00 - 9.964,16
	Μέση απόδοση ανά έτος	(-)24,47% - (-)17,80%	(-)4,45% - (-)0,05%
Αυτού του είδος το σενάριο συνέβη για το σημείο αναφοράς μεταξύ Μάρτιος 2024 - Απρίλιος 2025			
Μετριοπαθές Σενάριο	**Πιθανές αποδόσεις μετά την αφαίρεση των εξόδων**	EUR 10.094,39 - 11.012,86	EUR 12.029,83 - 17.595,63
	Μέση απόδοση ανά έτος	0,94% - 10,13%	2,68% - 8,41%
Αυτού του είδος το σενάριο συνέβη για το σημείο αναφοράς μεταξύ Οκτώβριος 2017 - Νοέμβριος 2024			
Ευνοϊκό Σενάριο	**Πιθανές αποδόσεις μετά την αφαίρεση των εξόδων**	EUR 12.697,70 - 15.108,55	EUR 13.269,76 - 20.949,78
	Μέση απόδοση ανά έτος	26,98% - 51,09%	4,12% - 11,14%
Αυτού του είδος το σενάριο συνέβη για το σημείο αναφοράς μεταξύ Οκτώβριος 2014 - Νοέμβριος 2021			

Risk Level 5 Investment Strategy

Investment: EUR 10,000 Scenarios		1 year	5 years	10 years (recommended holding period)
Minimum Scenario	There is no minimum guaranteed return. You could lose some or all of your investment.			
Stress Scenario	**What you might get back after costs**	1,842.29 to 3,619.14	1,096.24 to 3,254.27	338.26 to 1,848.20
	Average return each year	-81.58% to -63.81%	-35.73% to -20.11%	-28.73% to -15.54%
Unfavourable Scenario	**What you might get back after costs**	7,433.06 to 8,199.01	7,660.91 to 9,987.59	6,416.39 to 9,987.59
	Average return each year	-25.67% to -18.01%	-5.19% to -0.02%	-4.34% to -0.01%
This type of scenario occurred for an investment between March 2024 to April 2025				
Moderate Scenario	**What you might get back after costs**	9,934.72 to 10,920.23	11,262.14 to 15,094.32	13,135.60 to 22,361.31
	Average return each year	-0.65% to 9.20%	2.41% to 8.58%	2.76% to 8.38%
This type of scenario occurred for an investment between October 2010 to February 2021				
Favourable Scenario	**What you might get back after costs**	12,623.82 to 15,038.76	14,096.46 to 20,598.62	16,015.62 to 29,930.21
	Average return each year	26.24% to 50.39%	7.11% to 15.55%	4.82% to 11.59%
This type of scenario occurred for an investment between September 2011 to January 2022				

Επενδυτική στρατηγική επιπέδου κινδύνου 5

Επένδυση: EUR 10 000 Σενάρια		1 έτος	5 έτη	10 έτη (προτεινόμενη διάρκεια διατήρησης)
Ελάχιστο σενάριο	Δεν υπάρχει ελάχιστο εγγυημένο κέρδος, Ενδέχεται να χάσετε μέρος ή και το σύνολο της επένδυσής σας,			
Ακραίο Σενάριο	Πιθανές αποδόσεις μετά την αφαίρεση των εξόδων	EUR 1.842,29 - 3.619,14	EUR 1.096,24 - 3.254,27	EUR 338,26 - 1.848,20
	Μέση απόδοση ανά έτος	(-)81,58% - (-)63,81%	(-)35,73% - (-)20,11%	(-)28,73% - (-)15,54%
Δυσμενές Σενάριο	Πιθανές αποδόσεις μετά την αφαίρεση των εξόδων	EUR 7.433,06 - 8.199,01	EUR 7.660,91 - 9.987,59	EUR 6.416,39 - 9.987,59
	Μέση απόδοση ανά έτος	(-)25,67% - (-)18,01%	(-)5,19% - (-)0,02%	(-)4,34% - (-)0,01%
Αυτού του είδος το σενάριο συνέβη για το σημείο αναφοράς μεταξύ Μάρτιος 2024 - Απρίλιος 2025				
Μετριοπαθές Σενάριο	Πιθανές αποδόσεις μετά την αφαίρεση των εξόδων	EUR 9.934,72 - 10.920,23	EUR 11.262,14 - 15.094,32	EUR 13.135,60 - 22.361,31
	Μέση απόδοση ανά έτος	(-)0,65% - 9,20%	2,41% - 8,58%	2,76% - 8,38%
Αυτού του είδος το σενάριο συνέβη για το σημείο αναφοράς μεταξύ Οκτώβριος 2010 - Φεβρουάριος 2021				
Ευνοϊκό Σενάριο	Πιθανές αποδόσεις μετά την αφαίρεση των εξόδων	EUR 12.623,82 - 15.038,76	EUR 14.096,46 - 20.598,62	EUR 16.015,62 - 29.930,21
	Μέση απόδοση ανά έτος	26,24% - 50,39%	7,11% - 15,55%	4,82% - 11,59%
Αυτού του είδος το σενάριο συνέβη για το σημείο αναφοράς μεταξύ Σεπτέμβριος 2011 - Ιανουάριος 2022				

Risk Level 6 Investment Strategy

Investment: EUR 10,000 Scenarios		1 year	5 years	10 years (recommended holding period)
Minimum Scenario	There is no minimum guaranteed return. You could lose some or all of your investment.			
Stress Scenario	What you might get back after costs	42.60 to 2,024.74	7.56 to 1,577.97	0.08 to 581.35
	Average return each year	-99.57% to -79.75%	-76.25% to -30.88%	-69.16% to -24.76%
Unfavourable Scenario	What you might get back after costs	7,524.11 to 8,169.16	7,583.55 to 10,030.94	6,266.72 to 10,030.94
	Average return each year	-24.76% to -18.31%	-5.38% to 0.06%	-4.57% to 0.06%
This type of scenario occurred for an investment between March 2024 to April 2025				
Moderate Scenario	What you might get back after costs	9,857.20 to 10,918.56	11,378.76 to 15,107.87	13,781.97 to 22,434.91
	Average return each year	-1.43% to 9.19%	2.62% to 8.60%	3.26% to 8.42%
This type of scenario occurred for an investment between February 2013 to June 2023				
Favourable Scenario	What you might get back after costs	12,213.23 to 15,109.82	14,891.00 to 20,737.03	16,373.00 to 30,060.69
	Average return each year	22.13% to 51.10%	8.29% to 15.70%	5.05% to 11.63%
This type of scenario occurred for an investment between September 2011 to January 2022				

Επενδυτική στρατηγική επιπέδου κινδύνου 6

Επένδυση: EUR 10 000 Σενάρια		1 έτος	5 έτη	10 έτη (προτεινόμενη διάρκεια διατήρησης)
Ελάχιστο σενάριο	Δεν υπάρχει ελάχιστο εγγυημένο κέρδος, Ενδέχεται να χάσετε μέρος ή και το σύνολο της επένδυσής σας,			
Ακραίο Σενάριο	Πιθανές αποδόσεις μετά την αφαίρεση των εξόδων	EUR 42,60 - 2.024,74	EUR 7,56 - 1.577,97	EUR 0,08 - 581,35
	Μέση απόδοση ανά έτος	(-)99,57% - (-)79,75%	(-)76,25% - (-)30,88%	(-)69,16% - (-)24,76%
Δυσμενές Σενάριο	Πιθανές αποδόσεις μετά την αφαίρεση των εξόδων	EUR 7.524,11 - 8.169,16	EUR 7.583,55 - 10.030,94	EUR 6.266,72 - 10.030,94
	Μέση απόδοση ανά έτος	(-)24,76% - (-)18,31%	(-)5,38% - 0,06%	(-)4,57% - 0,06%
Αυτού του είδος το σενάριο συνέβη για το σημείο αναφοράς μεταξύ Μάρτιος 2024 - Απρίλιος 2025				
Μετριοπαθές Σενάριο	Πιθανές αποδόσεις μετά την αφαίρεση των εξόδων	EUR 9.857,20 - 10.918,56	EUR 11.378,76 - 15.107,87	EUR 13.781,97 - 22.434,91
	Μέση απόδοση ανά έτος	(-)1,43% - 9,19%	2,62% - 8,60%	3,26% - 8,42%
Αυτού του είδος το σενάριο συνέβη για το σημείο αναφοράς μεταξύ Φεβρουάριος 2013 - Ιούνιος 2023				
Ευνοϊκό Σενάριο	Πιθανές αποδόσεις μετά την αφαίρεση των εξόδων	EUR 12.213,23 - 15.109,82	EUR 14.891,00 - 20.737,03	EUR 16.373,00 - 30.060,69
	Μέση απόδοση ανά έτος	22,13% - 51,10%	8,29% - 15,70%	5,05% - 11,63%
Αυτού του είδος το σενάριο συνέβη για το σημείο αναφοράς μεταξύ Σεπτέμβριος 2011 - Ιανουάριος 2022				

Performance scenarios based on data to **31-03-25**

Σενάρια απόδοσης με βάση δεδομένα έως

Risk Level 1 Investment Strategy

Investment: EUR 10,000 Scenarios		1 year	3 years (recommended holding period)
Minimum Scenario	There is no minimum guaranteed return. You could lose some or all of your investment.		
Stress Scenario	What you might get back after costs	9,227.17 to 9,420.27	8,935.69 to 9,319.26
	Average return each year	-7.73% to -5.80%	-3.68% to -2.32%
Unfavourable Scenario	What you might get back after costs	9,227.17 to 9,420.27	8,935.69 to 9,319.26
	Average return each year	-7.73% to -5.80%	-3.68% to -2.32%
This type of scenario occurred for an investment between April 2020 to April 2023			
Moderate Scenario	What you might get back after costs	9,824.62 to 10,030.21	9,672.15 to 10,097.65
	Average return each year	-1.75% to 0.30%	-1.10% to 0.32%
This type of scenario occurred for an investment between May 2021 to May 2024			
Favourable Scenario	What you might get back after costs	10,329.27 to 10,689.49	10,012.89 to 10,677.07
	Average return each year	3.29% to 6.89%	0.04% to 2.21%
This type of scenario occurred for an investment between May 2017 to May 2020			

Επενδυτική στρατηγική επιπέδου κινδύνου 1

Επένδυση: EUR 10 000 Σενάρια		1 έτος	3 έτη (προτεινόμενη διάρκεια διατήρησης)
Ελάχιστο σενάριο	Δεν υπάρχει ελάχιστο εγγυημένο κέρδος, Ενδέχεται να χάσετε μέρος ή και το σύνολο της επένδυσής σας,		
Ακραίο Σενάριο	Πιθανές αποδόσεις μετά την αφαίρεση των εξόδων	EUR 9.227,17 - 9.420,27	EUR 8.935,69 - 9.319,26
	Μέση απόδοση ανά έτος	(-)7,73% - (-)5,80%	(-)3,68% - (-)2,32%
Δυσμενές Σενάριο	Πιθανές αποδόσεις μετά την αφαίρεση των εξόδων	EUR 9.227,17 - 9.420,27	EUR 8.935,69 - 9.319,26
	Μέση απόδοση ανά έτος	(-)7,73% - (-)5,80%	(-)3,68% - (-)2,32%
Αυτού του είδος το σενάριο συνέβη για το σημείο αναφοράς μεταξύ Απρίλιος 2020 - Απρίλιος 2023			
Μετριοπαθές Σενάριο	Πιθανές αποδόσεις μετά την αφαίρεση των εξόδων	EUR 9.824,62 - 10.030,21	EUR 9.672,15 - 10.097,65
	Μέση απόδοση ανά έτος	(-)1,75% - 0,30%	(-)1,10% - 0,32%
Αυτού του είδος το σενάριο συνέβη για το σημείο αναφοράς μεταξύ Μάιος 2021 - Μάιος 2024			
Ευνοϊκό Σενάριο	Πιθανές αποδόσεις μετά την αφαίρεση των εξόδων	EUR 10.329,27 - 10.689,49	EUR 10.012,89 - 10.677,07
	Μέση απόδοση ανά έτος	3,29% - 6,89%	0,04% - 2,21%
Αυτού του είδος το σενάριο συνέβη για το σημείο αναφοράς μεταξύ Μάιος 2017 - Μάιος 2020			

Risk Level 2 Investment Strategy

Investment: EUR 10,000 Scenarios		1 year	3 years (recommended holding period)
Minimum Scenario	There is no minimum guaranteed return. You could lose some or all of your investment.		
Stress Scenario	What you might get back after costs	7,991.28 to 9,420.27	7,604.52 to 9,319.26
	Average return each year	-20.09% to -5.80%	-8.72% to -2.32%
Unfavourable Scenario	What you might get back after costs	8,382.50 to 9,420.27	8,562.11 to 9,319.26
	Average return each year	-16.18% to -5.80%	-5.04% to -2.32%
This type of scenario occurred for an investment between April 2020 to April 2023			
Moderate Scenario	What you might get back after costs	10,021.15 to 10,271.08	10,046.25 to 11,371.35
	Average return each year	0.21% to 2.71%	0.15% to 4.38%
This type of scenario occurred for an investment between May 2021 to May 2024			
Favourable Scenario	What you might get back after costs	10,482.65 to 12,788.62	10,348.18 to 14,371.66
	Average return each year	4.83% to 27.89%	1.15% to 12.85%
This type of scenario occurred for an investment between May 2017 to May 2020			

Επενδυτική στρατηγική επιπέδου κινδύνου 2

Επένδυση: EUR 10 000 Σενάρια		1 έτος	3 έτη (προτεινόμενη διάρκεια διατήρησης)
Ελάχιστο σενάριο	Δεν υπάρχει ελάχιστο εγγυημένο κέρδος, Ενδέχεται να χάσετε μέρος ή και το σύνολο της επένδυσής σας,		
Ακραίο Σενάριο	Πιθανές αποδόσεις μετά την αφαίρεση των εξόδων	EUR 7.991,28 - 9.420,27	EUR 7.604,52 - 9.319,26
	Μέση απόδοση ανά έτος	(-)20,09% - (-)5,80%	(-)8,72% - (-)2,32%
Δυσμενές Σενάριο	Πιθανές αποδόσεις μετά την αφαίρεση των εξόδων	EUR 8.382,50 - 9.420,27	EUR 8.562,11 - 9.319,26
	Μέση απόδοση ανά έτος	(-)16,18% - (-)5,80%	(-)5,04% - (-)2,32%
Αυτού του είδος το σενάριο συνέβη για το σημείο αναφοράς μεταξύ Απρίλιος 2020 - Απρίλιος 2023			
Μετριοπαθές Σενάριο	Πιθανές αποδόσεις μετά την αφαίρεση των εξόδων	EUR 10.021,15 - 10.271,08	EUR 10.046,25 - 11.371,35
	Μέση απόδοση ανά έτος	0,21% - 2,71%	0,15% - 4,38%
Αυτού του είδος το σενάριο συνέβη για το σημείο αναφοράς μεταξύ Μάιος 2021 - Μάιος 2024			
Ευνοϊκό Σενάριο	Πιθανές αποδόσεις μετά την αφαίρεση των εξόδων	EUR 10.482,65 - 12.788,62	EUR 10.348,18 - 14.371,66
	Μέση απόδοση ανά έτος	4,83% - 27,89%	1,15% - 12,85%
Αυτού του είδος το σενάριο συνέβη για το σημείο αναφοράς μεταξύ Μάιος 2017 - Μάιος 2020			

Risk Level 3 Investment Strategy

Investment: EUR 10,000 Scenarios		1 year	5 years (recommended holding period)
Minimum Scenario	There is no minimum guaranteed return. You could lose some or all of your investment.		
Stress Scenario	What you might get back after costs	5,782.02 to 8,357.46	4,503.60 to 7,910.19
	Average return each year	-42.18% to -16.43%	-14.75% to -4.58%
Unfavourable Scenario	What you might get back after costs	7,661.14 to 8,766.61	8,169.66 to 10,562.59
	Average return each year	-23.39% to -12.33%	-3.96% to 1.10%
This type of scenario occurred for an investment between March 2015 to April 2020			
Moderate Scenario	What you might get back after costs	10,093.85 to 10,741.73	11,331.97 to 14,552.66
	Average return each year	0.94% to 7.42%	2.53% to 7.79%
This type of scenario occurred for an investment between February 2016 to February 2021			
Favourable Scenario	What you might get back after costs	12,362.24 to 14,081.13	14,543.34 to 19,253.27
	Average return each year	23.62% to 40.81%	7.78% to 14.00%
This type of scenario occurred for an investment between March 2020 to March 2025			

Επενδυτική στρατηγική επιπέδου κινδύνου 3

Επένδυση: EUR 10 000 Σενάρια		1 έτος	5 έτη (προτεινόμενη διάρκεια διατήρησης)
Ελάχιστο σενάριο	Δεν υπάρχει ελάχιστο εγγυημένο κέρδος, Ενδέχεται να χάσετε μέρος ή και το σύνολο της επένδυσής σας,		
Ακραίο Σενάριο	Πιθανές αποδόσεις μετά την αφαίρεση των εξόδων	EUR 5.782,02 - 8.357,46	EUR 4.503,60 - 7.910,19
	Μέση απόδοση ανά έτος	(-)42,18% - (-)16,43%	(-)14,75% - (-)4,58%
Δυσμενές Σενάριο	Πιθανές αποδόσεις μετά την αφαίρεση των εξόδων	EUR 7.661,14 - 8.766,61	EUR 8.169,66 - 10.562,59
	Μέση απόδοση ανά έτος	(-)23,39% - (-)12,33%	(-)3,96% - 1,10%
Αυτού του είδος το σενάριο συνέβη για το σημείο αναφοράς μεταξύ Μάρτιος 2015 - Απρίλιος 2020			
Μετριοπαθές Σενάριο	Πιθανές αποδόσεις μετά την αφαίρεση των εξόδων	EUR 10.093,85 - 10.741,73	EUR 11.331,97 - 14.552,66
	Μέση απόδοση ανά έτος	0,94% - 7,42%	2,53% - 7,79%
Αυτού του είδος το σενάριο συνέβη για το σημείο αναφοράς μεταξύ Φεβρουάριος 2016 - Φεβρουάριος 2021			
Ευνοϊκό Σενάριο	Πιθανές αποδόσεις μετά την αφαίρεση των εξόδων	EUR 12.362,24 - 14.081,13	EUR 14.543,34 - 19.253,27
	Μέση απόδοση ανά έτος	23,62% - 40,81%	7,78% - 14,00%
Αυτού του είδος το σενάριο συνέβη για το σημείο αναφοράς μεταξύ Μάρτιος 2020 - Μάρτιος 2025			

Risk Level 4 Investment Strategy

Investment: EUR 10,000 Scenarios		1 year	7 years (recommended holding period)
Minimum Scenario	There is no minimum guaranteed return. You could lose some or all of your investment.		
Stress Scenario	**What you might get back after costs**	3,341.21 to 6,203.90	1,801.91 to 5,094.52
	Average return each year	-66.59% to -37.96%	-21.72% to -9.18%
Unfavourable Scenario	**What you might get back after costs**	7,553.00 to 8,220.13	7,720.05 to 11,173.00
	Average return each year	-24.47% to -17.80%	-3.63% to 1.60%
This type of scenario occurred for an investment between March 2024 to March 2025			
Moderate Scenario	**What you might get back after costs**	10,099.60 to 11,030.41	12,025.51 to 17,589.94
	Average return each year	1.00% to 10.30%	2.67% to 8.40%
This type of scenario occurred for an investment between March 2013 to June 2020			
Favourable Scenario	**What you might get back after costs**	12,697.70 to 15,108.55	13,291.75 to 20,949.78
	Average return each year	26.98% to 51.09%	4.15% to 11.14%
This type of scenario occurred for an investment between October 2014 to November 2021			

Επενδυτική στρατηγική επιπέδου κινδύνου 4

Επένδυση: EUR 10 000 Σενάρια		1 έτος	7 έτη (προτεινόμενη διάρκεια διατήρησης)
Ελάχιστο σενάριο	Δεν υπάρχει ελάχιστο εγγυημένο κέρδος, Ενδέχεται να χάσετε μέρος ή και το σύνολο της επένδυσής σας,		
Ακραίο Σενάριο	**Πιθανές αποδόσεις μετά την αφαίρεση των εξόδων**	EUR 3.341,21 - 6.203,90	EUR 1.801,91 - 5.094,52
	Μέση απόδοση ανά έτος	(-)66,59% - (-)37,96%	(-)21,72% - (-)9,18%
Δυσμενές Σενάριο	**Πιθανές αποδόσεις μετά την αφαίρεση των εξόδων**	EUR 7.553,00 - 8.220,13	EUR 7.720,05 - 11.173,00
	Μέση απόδοση ανά έτος	(-)24,47% - (-)17,80%	(-)3,63% - 1,60%
Αυτού του είδος το σενάριο συνέβη για το σημείο αναφοράς μεταξύ Μάρτιος 2024 - Μάρτιος 2025			
Μετριοπαθές Σενάριο	**Πιθανές αποδόσεις μετά την αφαίρεση των εξόδων**	EUR 10.099,60 - 11.030,41	EUR 12.025,51 - 17.589,94
	Μέση απόδοση ανά έτος	1,00% - 10,30%	2,67% - 8,40%
Αυτού του είδος το σενάριο συνέβη για το σημείο αναφοράς μεταξύ Μάρτιος 2013 - Ιούνιος 2020			
Ευνοϊκό Σενάριο	**Πιθανές αποδόσεις μετά την αφαίρεση των εξόδων**	EUR 12.697,70 - 15.108,55	EUR 13.291,75 - 20.949,78
	Μέση απόδοση ανά έτος	26,98% - 51,09%	4,15% - 11,14%
Αυτού του είδος το σενάριο συνέβη για το σημείο αναφοράς μεταξύ Οκτώβριος 2014 - Νοέμβριος 2021			

Risk Level 5 Investment Strategy

Investment: EUR 10,000 Scenarios		1 year	5 years	10 years (recommended holding period)
Minimum Scenario	There is no minimum guaranteed return. You could lose some or all of your investment.			
Stress Scenario	**What you might get back after costs**	1,849.74 to 3,626.98	1,112.02 to 3,330.43	346.21 to 1,915.93
	Average return each year	-81.50% to -63.73%	-35.55% to -19.74%	-28.56% to -15.23%
Unfavourable Scenario	**What you might get back after costs**	7,433.06 to 8,199.01	7,465.96 to 10,062.07	6,815.10 to 11,201.67
	Average return each year	-25.67% to -18.01%	-5.68% to 0.12%	-3.76% to 1.14%
This type of scenario occurred for an investment between March 2024 to March 2025				
Moderate Scenario	**What you might get back after costs**	9,946.72 to 10,934.29	11,266.30 to 15,094.32	13,141.06 to 22,361.31
	Average return each year	-0.53% to 9.34%	2.41% to 8.58%	2.77% to 8.38%
This type of scenario occurred for an investment between October 2010 to February 2021				
Favourable Scenario	**What you might get back after costs**	12,623.82 to 15,038.76	14,096.46 to 20,598.62	16,015.62 to 29,930.21
	Average return each year	26.24% to 50.39%	7.11% to 15.55%	4.82% to 11.59%
This type of scenario occurred for an investment between September 2011 to January 2022				

Επενδυτική στρατηγική επιπέδου κινδύνου 5

Επένδυση: EUR 10 000 Σενάρια		1 έτος	5 έτη	10 έτη (προτεινόμενη διάρκεια διατήρησης)
Ελάχιστο σενάριο	Δεν υπάρχει ελάχιστο εγγυημένο κέρδος, Ενδέχεται να χάσετε μέρος ή και το σύνολο της επένδυσής σας,			
Ακραίο Σενάριο	Πιθανές αποδόσεις μετά την αφαίρεση των εξόδων	EUR 1.849,74 - 3.626,98	EUR 1.112,02 - 3.330,43	EUR 346,21 - 1.915,93
	Μέση απόδοση ανά έτος	(-)81,50% - (-)63,73%	(-)35,55% - (-)19,74%	(-)28,56% - (-)15,23%
Δυσμενές Σενάριο	Πιθανές αποδόσεις μετά την αφαίρεση των εξόδων	EUR 7.433,06 - 8.199,01	EUR 7.465,96 - 10.062,07	EUR 6.815,10 - 11.201,67
	Μέση απόδοση ανά έτος	(-)25,67% - (-)18,01%	(-)5,68% - 0,12%	(-)3,76% - 1,14%
Αυτού του είδος το σενάριο συνέβη για το σημείο αναφοράς μεταξύ Μάρτιος 2024 - Μάρτιος 2025				
Μετριοπαθές Σενάριο	Πιθανές αποδόσεις μετά την αφαίρεση των εξόδων	EUR 9.946,72 - 10.934,29	EUR 11.266,30 - 15.094,32	EUR 13.141,06 - 22.361,31
	Μέση απόδοση ανά έτος	(-)0,53% - 9,34%	2,41% - 8,58%	2,77% - 8,38%
Αυτού του είδος το σενάριο συνέβη για το σημείο αναφοράς μεταξύ Οκτώβριος 2010 - Φεβρουάριος 2021				
Ευνοϊκό Σενάριο	Πιθανές αποδόσεις μετά την αφαίρεση των εξόδων	EUR 12.623,82 - 15.038,76	EUR 14.096,46 - 20.598,62	EUR 16.015,62 - 29.930,21
	Μέση απόδοση ανά έτος	26,24% - 50,39%	7,11% - 15,55%	4,82% - 11,59%
Αυτού του είδος το σενάριο συνέβη για το σημείο αναφοράς μεταξύ Σεπτέμβριος 2011 - Ιανουάριος 2022				

Risk Level 6 Investment Strategy

Investment: EUR 10,000 Scenarios		1 year	5 years	10 years (recommended holding period)
Minimum Scenario	There is no minimum guaranteed return. You could lose some or all of your investment.			
Stress Scenario	What you might get back after costs	59.00 to 2,032.92	8.02 to 1,602.29	0.08 to 595.60
	Average return each year	-99.41% to -79.67%	-75.96% to -30.67%	-68.89% to -24.58%
Unfavourable Scenario	What you might get back after costs	7,524.11 to 8,169.16	7,600.14 to 10,104.77	6,670.85 to 11,268.73
	Average return each year	-24.76% to -18.31%	-5.34% to 0.21%	-3.97% to 1.20%
This type of scenario occurred for an investment between March 2024 to March 2025				
Moderate Scenario	What you might get back after costs	9,869.64 to 10,931.75	11,383.07 to 15,107.87	13,787.80 to 22,434.91
	Average return each year	-1.30% to 9.32%	2.62% to 8.60%	3.26% to 8.42%
This type of scenario occurred for an investment between February 2013 to June 2023				
Favourable Scenario	What you might get back after costs	12,213.23 to 15,109.82	14,891.00 to 20,737.03	16,373.00 to 30,060.69
	Average return each year	22.13% to 51.10%	8.29% to 15.70%	5.05% to 11.63%
This type of scenario occurred for an investment between September 2011 to January 2022				

Επενδυτική στρατηγική επιπέδου κινδύνου 6

Επένδυση: EUR 10 000 Σενάρια		1 έτος	5 έτη	10 έτη (προτεινόμενη διάρκεια διατήρησης)
Ελάχιστο σενάριο	Δεν υπάρχει ελάχιστο εγγυημένο κέρδος, Ενδέχεται να χάσετε μέρος ή και το σύνολο της επένδυσής σας,			
Ακραίο Σενάριο	Πιθανές αποδόσεις μετά την αφαίρεση των εξόδων	EUR 59,00 - 2.032,92	EUR 8,02 - 1.602,29	EUR 0,08 - 595,60
	Μέση απόδοση ανά έτος	(-)99,41% - (-)79,67%	(-)75,96% - (-)30,67%	(-)68,89% - (-)24,58%
Δυσμενές Σενάριο	Πιθανές αποδόσεις μετά την αφαίρεση των εξόδων	EUR 7.524,11 - 8.169,16	EUR 7.600,14 - 10.104,77	EUR 6.670,85 - 11.268,73
	Μέση απόδοση ανά έτος	(-)24,76% - (-)18,31%	(-)5,34% - 0,21%	(-)3,97% - 1,20%
Αυτού του είδος το σενάριο συνέβη για το σημείο αναφοράς μεταξύ Μάρτιος 2024 - Μάρτιος 2025				
Μετριοπαθές Σενάριο	Πιθανές αποδόσεις μετά την αφαίρεση των εξόδων	EUR 9.869,64 - 10.931,75	EUR 11.383,07 - 15.107,87	EUR 13.787,80 - 22.434,91
	Μέση απόδοση ανά έτος	(-)1,30% - 9,32%	2,62% - 8,60%	3,26% - 8,42%
Αυτού του είδος το σενάριο συνέβη για το σημείο αναφοράς μεταξύ Φεβρουάριος 2013 - Ιούνιος 2023				
Ευνοϊκό Σενάριο	Πιθανές αποδόσεις μετά την αφαίρεση των εξόδων	EUR 12.213,23 - 15.109,82	EUR 14.891,00 - 20.737,03	EUR 16.373,00 - 30.060,69
	Μέση απόδοση ανά έτος	22,13% - 51,10%	8,29% - 15,70%	5,05% - 11,63%
Αυτού του είδος το σενάριο συνέβη για το σημείο αναφοράς μεταξύ Σεπτέμβριος 2011 - Ιανουάριος 2022				

Performance scenarios based on data to

Σενάρια απόδοσης με βάση δεδομένα έως

28-02-25

Risk Level 1 Investment Strategy

Investment: EUR 10,000 Scenarios		1 year	3 years (recommended holding period)
Minimum Scenario	There is no minimum guaranteed return. You could lose some or all of your investment.		
Stress Scenario	**What you might get back after costs**	9,227.17 to 9,420.27	8,935.69 to 9,319.26
	Average return each year	-7.73% to -5.80%	-3.68% to -2.32%
Unfavourable Scenario	**What you might get back after costs**	9,227.17 to 9,420.27	8,935.69 to 9,319.26
	Average return each year	-7.73% to -5.80%	-3.68% to -2.32%
This type of scenario occurred for an investment between April 2020 to April 2023			
Moderate Scenario	**What you might get back after costs**	9,822.06 to 10,027.60	9,666.53 to 10,089.35
	Average return each year	-1.78% to 0.28%	-1.12% to 0.30%
This type of scenario occurred for an investment between May 2019 to May 2022			
Favourable Scenario	**What you might get back after costs**	10,329.27 to 10,689.49	10,012.89 to 10,677.07
	Average return each year	3.29% to 6.89%	0.04% to 2.21%
This type of scenario occurred for an investment between May 2017 to May 2020			

Επενδυτική στρατηγική επιπέδου κινδύνου 1

Επένδυση: EUR 10 000 Σενάρια		1 έτος	3 έτη (προτεινόμενη διάρκεια διατήρησης)
Ελάχιστο σενάριο	Δεν υπάρχει ελάχιστο εγγυημένο κέρδος, Ενδέχεται να χάσετε μέρος ή και το σύνολο της επένδυσής σας,		
Ακραίο Σενάριο	**Πιθανές αποδόσεις μετά την αφαίρεση των εξόδων**	EUR 9.227,17 - 9.420,27	EUR 8.935,69 - 9.319,26
	Μέση απόδοση ανά έτος	(-)7,73% - (-)5,80%	(-)3,68% - (-)2,32%
Δυσμενές Σενάριο	**Πιθανές αποδόσεις μετά την αφαίρεση των εξόδων**	EUR 9.227,17 - 9.420,27	EUR 8.935,69 - 9.319,26
	Μέση απόδοση ανά έτος	(-)7,73% - (-)5,80%	(-)3,68% - (-)2,32%
Αυτού του είδος το σενάριο συνέβη για το σημείο αναφοράς μεταξύ Απρίλιος 2020 - Απρίλιος 2023			
Μετριοπαθές Σενάριο	**Πιθανές αποδόσεις μετά την αφαίρεση των εξόδων**	EUR 9.822,06 - 10.027,60	EUR 9.666,53 - 10.089,35
	Μέση απόδοση ανά έτος	(-)1,78% - 0,28%	(-)1,12% - 0,30%
Αυτού του είδος το σενάριο συνέβη για το σημείο αναφοράς μεταξύ Μάιος 2019 - Μάιος 2022			
Ευνοϊκό Σενάριο	**Πιθανές αποδόσεις μετά την αφαίρεση των εξόδων**	EUR 10.329,27 - 10.689,49	EUR 10.012,89 - 10.677,07
	Μέση απόδοση ανά έτος	3,29% - 6,89%	0,04% - 2,21%
Αυτού του είδος το σενάριο συνέβη για το σημείο αναφοράς μεταξύ Μάιος 2017 - Μάιος 2020			

Risk Level 2 Investment Strategy

Investment: EUR 10,000 Scenarios		1 year	3 years (recommended holding period)
Minimum Scenario	There is no minimum guaranteed return. You could lose some or all of your investment.		
Stress Scenario	**What you might get back after costs**	7,521.41 to 9,420.27	7,465.03 to 9,319.26
	Average return each year	-24.79% to -5.80%	-9.29% to -2.32%
Unfavourable Scenario	**What you might get back after costs**	8,382.50 to 9,420.27	8,562.11 to 9,319.26
	Average return each year	-16.18% to -5.80%	-5.04% to -2.32%
This type of scenario occurred for an investment between April 2020 to April 2023			

Moderate Scenario	**What you might get back after costs**	10,019.32 to 10,250.34	10,041.16 to 11,350.18
	Average return each year	0.19% to 2.50%	0.14% to 4.31%
This type of scenario occurred for an investment between May 2019 to May 2022			
Favourable Scenario	**What you might get back after costs**	10,482.65 to 12,788.62	10,348.18 to 14,371.66
	Average return each year	4.83% to 27.89%	1.15% to 12.85%
This type of scenario occurred for an investment between May 2017 to May 2020			

Επενδυτική στρατηγική επιπέδου κινδύνου 2

Επένδυση: EUR 10 000		**1 έτος**	**3 έτη (προτεινόμενη διάρκεια διατήρησης)**
Σενάρια			
Ελάχιστο σενάριο	Δεν υπάρχει ελάχιστο εγγυημένο κέρδος, Ενδέχεται να χάσετε μέρος ή και το σύνολο της επένδυσής σας,		
Ακραίο Σενάριο	**Πιθανές αποδόσεις μετά την αφαίρεση των εξόδων**	EUR 7.521,41 - 9.420,27	EUR 7.465,03 - 9.319,26
	Μέση απόδοση ανά έτος	(-)24,79% - (-)5,80%	(-)9,29% - (-)2,32%
Δυσμενές Σενάριο	**Πιθανές αποδόσεις μετά την αφαίρεση των εξόδων**	EUR 8.382,50 - 9.420,27	EUR 8.562,11 - 9.319,26
	Μέση απόδοση ανά έτος	(-)16,18% - (-)5,80%	(-)5,04% - (-)2,32%
Αυτού του είδος το σενάριο συνέβη για το σημείο αναφοράς μεταξύ Απρίλιος 2020 - Απρίλιος 2023			
Μετριοπαθές Σενάριο	**Πιθανές αποδόσεις μετά την αφαίρεση των εξόδων**	EUR 10.019,32 - 10.250,34	EUR 10.041,16 - 11.350,18
	Μέση απόδοση ανά έτος	0,19% - 2,50%	0,14% - 4,31%
Αυτού του είδος το σενάριο συνέβη για το σημείο αναφοράς μεταξύ Μάιος 2019 - Μάιος 2022			
Ευνοϊκό Σενάριο	**Πιθανές αποδόσεις μετά την αφαίρεση των εξόδων**	EUR 10.482,65 - 12.788,62	EUR 10.348,18 - 14.371,66
	Μέση απόδοση ανά έτος	4,83% - 27,89%	1,15% - 12,85%
Αυτού του είδος το σενάριο συνέβη για το σημείο αναφοράς μεταξύ Μάιος 2017 - Μάιος 2020			

Risk Level 3 Investment Strategy

Investment: EUR 10,000		**1 year**	**5 years (recommended holding period)**
Scenarios			
Minimum Scenario	There is no minimum guaranteed return. You could lose some or all of your investment.		
Stress Scenario	**What you might get back after costs**	4,878.53 to 7,866.06	4,297.64 to 7,899.24
	Average return each year	-51.21% to -21.34%	-15.54% to -4.61%
Unfavourable Scenario	**What you might get back after costs**	7,661.14 to 8,766.61	7,681.42 to 10,163.34
	Average return each year	-23.39% to -12.33%	-5.14% to 0.32%
This type of scenario occurred for an investment between March 2015 to March 2020			
Moderate Scenario	**What you might get back after costs**	10,079.42 to 10,720.04	11,278.75 to 14,479.42
	Average return each year	0.79% to 7.20%	2.44% to 7.68%
This type of scenario occurred for an investment between June 2018 to July 2023			
Favourable Scenario	**What you might get back after costs**	12,362.24 to 14,081.13	13,707.15 to 16,860.20
	Average return each year	23.62% to 40.81%	6.51% to 11.01%
This type of scenario occurred for an investment between February 2020 to February 2025			

Επενδυτική στρατηγική επιπέδου κινδύνου 3

Επένδυση: EUR 10 000		**1 έτος**	**5 έτη (προτεινόμενη διάρκεια διατήρησης)**
Σενάρια			
Ελάχιστο σενάριο	Δεν υπάρχει ελάχιστο εγγυημένο κέρδος, Ενδέχεται να χάσετε μέρος ή και το σύνολο της επένδυσής σας,		
Ακραίο Σενάριο	**Πιθανές αποδόσεις μετά την αφαίρεση των εξόδων**	EUR 4.878,53 - 7.866,06	EUR 4.297,64 - 7.899,24
	Μέση απόδοση ανά έτος	(-)51,21% - (-)21,34%	(-)15,54% - (-)4,61%

Δυσμενές Σενάριο	Πιθανές αποδόσεις μετά την αφαίρεση των εξόδων	EUR 7.661,14 - 8.766,61	EUR 7.681,42 - 10.163,34
	Μέση απόδοση ανά έτος	(-)23,39% - (-)12,33%	(-)5,14% - 0,32%
Αυτού του είδος το σενάριο συνέβη για το σημείο αναφοράς μεταξύ Μάρτιος 2015 - Μάρτιος 2020			
Μετριοπαθές Σενάριο	Πιθανές αποδόσεις μετά την αφαίρεση των εξόδων	EUR 10.079,42 - 10.720,04	EUR 11.278,75 - 14.479,42
	Μέση απόδοση ανά έτος	0,79% - 7,20%	2,44% - 7,68%
Αυτού του είδος το σενάριο συνέβη για το σημείο αναφοράς μεταξύ Ιούνιος 2018 - Ιούλιος 2023			
Ευνοϊκό Σενάριο	Πιθανές αποδόσεις μετά την αφαίρεση των εξόδων	EUR 12.362,24 - 14.081,13	EUR 13.707,15 - 16.860,20
	Μέση απόδοση ανά έτος	23,62% - 40,81%	6,51% - 11,01%
Αυτού του είδος το σενάριο συνέβη για το σημείο αναφοράς μεταξύ Φεβρουάριος 2020 - Φεβρουάριος 2025			

Risk Level 4 Investment Strategy

Investment: EUR 10,000 **Scenarios**		**1 year**	**7 years (recommended holding period)**
Minimum Scenario	There is no minimum guaranteed return. You could lose some or all of your investment.		
Stress Scenario	**What you might get back after costs**	3,337.20 to 5,234.49	1,811.21 to 5,078.72
	Average return each year	-66.63% to -47.66%	-21.66% to -9.23%
Unfavourable Scenario	**What you might get back after costs**	7,553.00 to 8,220.13	8,108.55 to 12,051.53
	Average return each year	-24.47% to -17.80%	-2.95% to 2.70%
This type of scenario occurred for an investment between March 2024 to February 2025			
Moderate Scenario	**What you might get back after costs**	10,096.04 to 11,020.71	12,005.65 to 17,534.57
	Average return each year	0.96% to 10.21%	2.65% to 8.35%
This type of scenario occurred for an investment between April 2016 to April 2023			
Favourable Scenario	**What you might get back after costs**	12,697.70 to 15,108.55	13,595.06 to 20,949.78
	Average return each year	26.98% to 51.09%	4.49% to 11.14%
This type of scenario occurred for an investment between October 2014 to November 2021			

Επενδυτική στρατηγική επιπέδου κινδύνου 4

Επένδυση: EUR 10 000 **Σενάρια**		**1 έτος**	**7 έτη (προτεινόμενη διάρκεια διατήρησης)**
Ελάχιστο σενάριο	Δεν υπάρχει ελάχιστο εγγυημένο κέρδος, Ενδέχεται να χάσετε μέρος ή και το σύνολο της επένδυσής σας,		
Ακραίο Σενάριο	Πιθανές αποδόσεις μετά την αφαίρεση των εξόδων	EUR 3.337,20 - 5.234,49	EUR 1.811,21 - 5.078,72
	Μέση απόδοση ανά έτος	(-)66,63% - (-)47,66%	(-)21,66% - (-)9,23%
Δυσμενές Σενάριο	Πιθανές αποδόσεις μετά την αφαίρεση των εξόδων	EUR 7.553,00 - 8.220,13	EUR 8.108,55 - 12.051,53
	Μέση απόδοση ανά έτος	(-)24,47% - (-)17,80%	(-)2,95% - 2,70%
Αυτού του είδος το σενάριο συνέβη για το σημείο αναφοράς μεταξύ Μάρτιος 2024 - Φεβρουάριος 2025			
Μετριοπαθές Σενάριο	Πιθανές αποδόσεις μετά την αφαίρεση των εξόδων	EUR 10.096,04 - 11.020,71	EUR 12.005,65 - 17.534,57
	Μέση απόδοση ανά έτος	0,96% - 10,21%	2,65% - 8,35%
Αυτού του είδος το σενάριο συνέβη για το σημείο αναφοράς μεταξύ Απρίλιος 2016 - Απρίλιος 2023			
Ευνοϊκό Σενάριο	Πιθανές αποδόσεις μετά την αφαίρεση των εξόδων	EUR 12.697,70 - 15.108,55	EUR 13.595,06 - 20.949,78
	Μέση απόδοση ανά έτος	26,98% - 51,09%	4,49% - 11,14%
Αυτού του είδος το σενάριο συνέβη για το σημείο αναφοράς μεταξύ Οκτώβριος 2014 - Νοέμβριος 2021			

Risk Level 5 Investment Strategy

Investment: EUR 10,000	**1 year**	**5 years**	**10 years (recommended holding**

Scenarios		1 year	5 years	10 years (recommended holding period)
Minimum Scenario	There is no minimum guaranteed return. You could lose some or all of your investment.			
Stress Scenario	**What you might get back after costs**	1,846.42 to 3,622.63	1,135.88 to 3,346.54	359.11 to 1,930.80
	Average return each year	-81.54% to -63.77%	-35.28% to -19.66%	-28.30% to -15.17%
Unfavourable Scenario	**What you might get back after costs**	7,433.06 to 8,199.01	7,431.18 to 10,062.07	7,159.05 to 12,059.44
	Average return each year	-25.67% to -18.01%	-5.77% to 0.12%	-3.29% to 1.89%
This type of scenario occurred for an investment between March 2024 to February 2025				
Moderate Scenario	**What you might get back after costs**	9,946.72 to 10,933.29	11,266.52 to 15,094.32	13,139.84 to 22,361.31
	Average return each year	-0.53% to 9.33%	2.41% to 8.58%	2.77% to 8.38%
This type of scenario occurred for an investment between October 2010 to February 2021				
Favourable Scenario	**What you might get back after costs**	12,623.82 to 15,038.76	13,419.09 to 19,042.69	16,066.27 to 29,930.21
	Average return each year	26.24% to 50.39%	6.06% to 13.75%	4.86% to 11.59%
This type of scenario occurred for an investment between September 2011 to January 2022				

Επενδυτική στρατηγική επιπέδου κινδύνου 5

Επένδυση: EUR 10 000 Σενάρια		1 έτος	5 έτη	10 έτη (προτεινόμενη διάρκεια διατήρησης)
Ελάχιστο σενάριο	Δεν υπάρχει ελάχιστο εγγυημένο κέρδος, Ενδέχεται να χάσετε μέρος ή και το σύνολο της επένδυσής σας,			
Ακραίο Σενάριο	**Πιθανές αποδόσεις μετά την αφαίρεση των εξόδων**	EUR 1.846,42 - 3.622,63	EUR 1.135,88 - 3.346,54	EUR 359,11 - 1.930,80
	Μέση απόδοση ανά έτος	(-)81,54% - (-)63,77%	(-)35,28% - (-)19,66%	(-)28,30% - (-)15,17%
Δυσμενές Σενάριο	**Πιθανές αποδόσεις μετά την αφαίρεση των εξόδων**	EUR 7.433,06 - 8.199,01	EUR 7.431,18 - 10.062,07	EUR 7.159,05 - 12.059,44
	Μέση απόδοση ανά έτος	(-)25,67% - (-)18,01%	(-)5,77% - 0,12%	(-)3,29% - 1,89%
Αυτού του είδος το σενάριο συνέβη για το σημείο αναφοράς μεταξύ Μάρτιος 2024 - Φεβρουάριος 2025				
Μετριοπαθές Σενάριο	**Πιθανές αποδόσεις μετά την αφαίρεση των εξόδων**	EUR 9.946,72 - 10.933,29	EUR 11.266,52 - 15.094,32	EUR 13.139,84 - 22.361,31
	Μέση απόδοση ανά έτος	(-)0,53% - 9,33%	2,41% - 8,58%	2,77% - 8,38%
Αυτού του είδος το σενάριο συνέβη για το σημείο αναφοράς μεταξύ Οκτώβριος 2010 - Φεβρουάριος 2021				
Ευνοϊκό Σενάριο	**Πιθανές αποδόσεις μετά την αφαίρεση των εξόδων**	EUR 12.623,82 - 15.038,76	EUR 13.419,09 - 19.042,69	EUR 16.066,27 - 29.930,21
	Μέση απόδοση ανά έτος	26,24% - 50,39%	6,06% - 13,75%	4,86% - 11,59%
Αυτού του είδος το σενάριο συνέβη για το σημείο αναφοράς μεταξύ Σεπτέμβριος 2011 - Ιανουάριος 2022				

Risk Level 6 Investment Strategy

Investment: EUR 10,000 Scenarios		1 year	5 years	10 years (recommended holding period)
Minimum Scenario	There is no minimum guaranteed return. You could lose some or all of your investment.			
Stress Scenario	**What you might get back after costs**	59.05 to 2,029.27	8.09 to 1,641.73	0.09 to 619.71
	Average return each year	-99.41% to -79.71%	-75.92% to -30.33%	-68.84% to -24.28%
Unfavourable Scenario	**What you might get back after costs**	7,524.11 to 8,169.16	7,533.92 to 10,104.77	7,027.49 to 12,140.11
	Average return each year	-24.76% to -18.31%	-5.51% to 0.21%	-3.47% to 1.96%
This type of scenario occurred for an investment between March 2024 to February 2025				
Moderate Scenario	**What you might get back after costs**	9,869.64 to 10,931.75	11,383.18 to 15,107.87	13,781.94 to 22,431.62
	Average return each year	-1.30% to 9.32%	2.62% to 8.60%	3.26% to 8.41%
This type of scenario occurred for an investment between December 2010 to April 2021				
Favourable Scenario	**What you might get back after costs**	12,213.23 to 15,109.82	13,153.41 to 19,357.55	16,409.90 to 30,060.69
	Average return each year	22.13% to 51.10%	5.63% to 14.12%	5.08% to 11.63%
This type of scenario occurred for an investment between September 2011 to January 2022				

Επενδυτική στρατηγική επιπέδου κινδύνου 6

Επένδυση: EUR 10 000 Σενάρια		1 έτος	5 έτη	10 έτη (προτεινόμενη διάρκεια διατήρησης)
Ελάχιστο σενάριο	Δεν υπάρχει ελάχιστο εγγυημένο κέρδος, Ενδέχεται να χάσετε μέρος ή και το σύνολο της επένδυσής σας,			
Ακραίο Σενάριο	Πιθανές αποδόσεις μετά την αφαίρεση των εξόδων	EUR 59,05 - 2.029,27	EUR 8,09 - 1.641,73	EUR 0,09 - 619,71
	Μέση απόδοση ανά έτος	(-)99,41% - (-)79,71%	(-)75,92% - (-)30,33%	(-)68,84% - (-)24,28%
Δυσμενές Σενάριο	Πιθανές αποδόσεις μετά την αφαίρεση των εξόδων	EUR 7.524,11 - 8.169,16	EUR 7.533,92 - 10.104,77	EUR 7.027,49 - 12.140,11
	Μέση απόδοση ανά έτος	(-)24,76% - (-)18,31%	(-)5,51% - 0,21%	(-)3,47% - 1,96%
Αυτού του είδος το σενάριο συνέβη για το σημείο αναφοράς μεταξύ Μάρτιος 2024 - Φεβρουάριος 2025				
Μετριοπαθές Σενάριο	Πιθανές αποδόσεις μετά την αφαίρεση των εξόδων	EUR 9.869,64 - 10.931,75	EUR 11.383,18 - 15.107,87	EUR 13.781,94 - 22.431,62
	Μέση απόδοση ανά έτος	(-)1,30% - 9,32%	2,62% - 8,60%	3,26% - 8,41%
Αυτού του είδος το σενάριο συνέβη για το σημείο αναφοράς μεταξύ Δεκέμβριος 2010 - Απρίλιος 2021				
Ευνοϊκό Σενάριο	Πιθανές αποδόσεις μετά την αφαίρεση των εξόδων	EUR 12.213,23 - 15.109,82	EUR 13.153,41 - 19.357,55	EUR 16.409,90 - 30.060,69
	Μέση απόδοση ανά έτος	22,13% - 51,10%	5,63% - 14,12%	5,08% - 11,63%
Αυτού του είδος το σενάριο συνέβη για το σημείο αναφοράς μεταξύ Σεπτέμβριος 2011 - Ιανουάριος 2022				

Performance scenarios based on data to **31-01-25**

Σενάρια απόδοσης με βάση δεδομένα έως

Risk Level 1 Investment Strategy

Investment: EUR 10,000 Scenarios		1 year	3 years (recommended holding period)
Minimum Scenario	There is no minimum guaranteed return. You could lose some or all of your investment.		
Stress Scenario	What you might get back after costs	9,227.17 to 9,420.27	8,935.69 to 9,319.26
	Average return each year	-7.73% to -5.80%	-3.68% to -2.32%
Unfavourable Scenario	What you might get back after costs	9,227.17 to 9,420.27	8,935.69 to 9,319.26
	Average return each year	-7.73% to -5.80%	-3.68% to -2.32%
This type of scenario occurred for an investment between April 2020 to April 2023			
Moderate Scenario	What you might get back after costs	9,822.06 to 10,027.60	9,661.12 to 10,081.29
	Average return each year	-1.78% to 0.28%	-1.14% to 0.27%
This type of scenario occurred for an investment between April 2019 to April 2022			
Favourable Scenario	What you might get back after costs	10,329.27 to 10,689.49	10,012.89 to 10,677.07
	Average return each year	3.29% to 6.89%	0.04% to 2.21%
This type of scenario occurred for an investment between May 2017 to May 2020			

Επενδυτική στρατηγική επιπέδου κινδύνου 1

Επένδυση: EUR 10 000 Σενάρια		1 έτος	3 έτη (προτεινόμενη διάρκεια διατήρησης)
Ελάχιστο σενάριο	Δεν υπάρχει ελάχιστο εγγυημένο κέρδος, Ενδέχεται να χάσετε μέρος ή και το σύνολο της επένδυσής σας,		
Ακραίο Σενάριο	Πιθανές αποδόσεις μετά την αφαίρεση των εξόδων	EUR 9.227,17 - 9.420,27	EUR 8.935,69 - 9.319,26
	Μέση απόδοση ανά έτος	(-)7,73% - (-)5,80%	(-)3,68% - (-)2,32%
Δυσμενές Σενάριο	Πιθανές αποδόσεις μετά την αφαίρεση των εξόδων	EUR 9.227,17 - 9.420,27	EUR 8.935,69 - 9.319,26
	Μέση απόδοση ανά έτος	(-)7,73% - (-)5,80%	(-)3,68% - (-)2,32%
Αυτού του είδος το σενάριο συνέβη για το σημείο αναφοράς μεταξύ Απρίλιος 2020 - Απρίλιος 2023			
Μετριοπαθές Σενάριο	Πιθανές αποδόσεις μετά την αφαίρεση των εξόδων	EUR 9.822,06 - 10.027,60	EUR 9.661,12 - 10.081,29
	Μέση απόδοση ανά έτος	(-)1,78% - 0,28%	(-)1,14% - 0,27%
Αυτού του είδος το σενάριο συνέβη για το σημείο αναφοράς μεταξύ Απρίλιος 2019 - Απρίλιος 2022			
Ευνοϊκό Σενάριο	Πιθανές αποδόσεις μετά την αφαίρεση των εξόδων	EUR 10.329,27 - 10.689,49	EUR 10.012,89 - 10.677,07
	Μέση απόδοση ανά έτος	3,29% - 6,89%	0,04% - 2,21%
Αυτού του είδος το σενάριο συνέβη για το σημείο αναφοράς μεταξύ Μάιος 2017 - Μάιος 2020			

Risk Level 2 Investment Strategy

Investment: EUR 10,000 Scenarios		1 year	3 years (recommended holding period)
Minimum Scenario	There is no minimum guaranteed return. You could lose some or all of your investment.		
Stress Scenario	What you might get back after costs	6,690.34 to 9,420.27	7,219.72 to 9,319.26
	Average return each year	-33.10% to -5.80%	-10.29% to -2.32%
Unfavourable Scenario	What you might get back after costs	8,382.50 to 9,420.27	8,562.11 to 9,319.26
	Average return each year	-16.18% to -5.80%	-5.04% to -2.32%
This type of scenario occurred for an investment between April 2020 to April 2023			
Moderate Scenario	What you might get back after costs	10,019.32 to 10,231.65	10,035.53 to 11,324.19
	Average return each year	0.19% to 2.32%	0.12% to 4.23%
This type of scenario occurred for an investment between April 2019 to April 2022			
Favourable Scenario	What you might get back after costs	10,482.65 to 12,788.62	10,348.18 to 14,371.66
	Average return each year	4.83% to 27.89%	1.15% to 12.85%
This type of scenario occurred for an investment between May 2017 to May 2020			

Επενδυτική στρατηγική επιπέδου κινδύνου 2

Επένδυση: EUR 10 000 Σενάρια		1 έτος	3 έτη (προτεινόμενη διάρκεια διατήρησης)
Ελάχιστο σενάριο	Δεν υπάρχει ελάχιστο εγγυημένο κέρδος, Ενδέχεται να χάσετε μέρος ή και το σύνολο της επένδυσής σας,		
Ακραίο Σενάριο	Πιθανές αποδόσεις μετά την αφαίρεση των εξόδων	EUR 6.690,34 - 9.420,27	EUR 7.219,72 - 9.319,26
	Μέση απόδοση ανά έτος	(-)33,10% - (-)5,80%	(-)10,29% - (-)2,32%
Δυσμενές Σενάριο	Πιθανές αποδόσεις μετά την αφαίρεση των εξόδων	EUR 8.382,50 - 9.420,27	EUR 8.562,11 - 9.319,26
	Μέση απόδοση ανά έτος	(-)16,18% - (-)5,80%	(-)5,04% - (-)2,32%
Αυτού του είδος το σενάριο συνέβη για το σημείο αναφοράς μεταξύ Απρίλιος 2020 - Απρίλιος 2023			
Μετριοπαθές Σενάριο	Πιθανές αποδόσεις μετά την αφαίρεση των εξόδων	EUR 10.019,32 - 10.231,65	EUR 10.035,53 - 11.324,19
	Μέση απόδοση ανά έτος	0,19% - 2,32%	0,12% - 4,23%
Αυτού του είδος το σενάριο συνέβη για το σημείο αναφοράς μεταξύ Απρίλιος 2019 - Απρίλιος 2022			
Ευνοϊκό Σενάριο	Πιθανές αποδόσεις μετά την αφαίρεση των εξόδων	EUR 10.482,65 - 12.788,62	EUR 10.348,18 - 14.371,66
	Μέση απόδοση ανά έτος	4,83% - 27,89%	1,15% - 12,85%
Αυτού του είδος το σενάριο συνέβη για το σημείο αναφοράς μεταξύ Μάιος 2017 - Μάιος 2020			

Risk Level 3 Investment Strategy

Investment: EUR 10,000 Scenarios		1 year	5 years (recommended holding period)
Minimum Scenario	There is no minimum guaranteed return. You could lose some or all of your investment.		
Stress Scenario	What you might get back after costs	4,506.68 to 6,996.91	4,201.85 to 7,881.41
	Average return each year	-54.93% to -30.03%	-15.92% to -4.65%
Unfavourable Scenario	What you might get back after costs	7,661.14 to 8,766.61	7,681.42 to 10,163.34
	Average return each year	-23.39% to -12.33%	-5.14% to 0.32%
This type of scenario occurred for an investment between March 2015 to March 2020			
Moderate Scenario	What you might get back after costs	10,063.50 to 10,700.50	11,274.47 to 14,433.43
	Average return each year	0.63% to 7.00%	2.43% to 7.62%
This type of scenario occurred for an investment between October 2018 to November 2023			
Favourable Scenario	What you might get back after costs	12,362.24 to 14,081.13	13,707.15 to 16,624.34
	Average return each year	23.62% to 40.81%	6.51% to 10.70%
This type of scenario occurred for an investment between November 2016 to November 2021			

Επενδυτική στρατηγική επιπέδου κινδύνου 3

Επένδυση: EUR 10 000 Σενάρια		1 έτος	5 έτη (προτεινόμενη διάρκεια διατήρησης)
Ελάχιστο σενάριο	Δεν υπάρχει ελάχιστο εγγυημένο κέρδος, Ενδέχεται να χάσετε μέρος ή και το σύνολο της επένδυσής σας,		
Ακραίο Σενάριο	Πιθανές αποδόσεις μετά την αφαίρεση των εξόδων	EUR 4.506,68 - 6.996,91	EUR 4.201,85 - 7.881,41
	Μέση απόδοση ανά έτος	(-)54,93% - (-)30,03%	(-)15,92% - (-)4,65%
Δυσμενές Σενάριο	Πιθανές αποδόσεις μετά την αφαίρεση των εξόδων	EUR 7.661,14 - 8.766,61	EUR 7.681,42 - 10.163,34
	Μέση απόδοση ανά έτος	(-)23,39% - (-)12,33%	(-)5,14% - 0,32%
Αυτού του είδος το σενάριο συνέβη για το σημείο αναφοράς μεταξύ Μάρτιος 2015 - Μάρτιος 2020			
Μετριοπαθές Σενάριο	Πιθανές αποδόσεις μετά την αφαίρεση των εξόδων	EUR 10.063,50 - 10.700,50	EUR 11.274,47 - 14.433,43
	Μέση απόδοση ανά έτος	0,63% - 7,00%	2,43% - 7,62%
Αυτού του είδος το σενάριο συνέβη για το σημείο αναφοράς μεταξύ Οκτώβριος 2018 - Νοέμβριος 2023			
Ευνοϊκό Σενάριο	Πιθανές αποδόσεις μετά την αφαίρεση των εξόδων	EUR 12.362,24 - 14.081,13	EUR 13.707,15 - 16.624,34
	Μέση απόδοση ανά έτος	23,62% - 40,81%	6,51% - 10,70%
Αυτού του είδος το σενάριο συνέβη για το σημείο αναφοράς μεταξύ Νοέμβριος 2016 - Νοέμβριος 2021			

Risk Level 4 Investment Strategy

Investment: EUR 10,000 Scenarios		1 year	7 years (recommended holding period)
Minimum Scenario	There is no minimum guaranteed return. You could lose some or all of your investment.		
Stress Scenario	**What you might get back after costs**	3,336.66 to 4,835.50	1,811.40 to 5,053.29
	Average return each year	-66.63% to -51.64%	-21.66% to -9.29%
Unfavourable Scenario	**What you might get back after costs**	7,553.00 to 8,220.13	8,024.47 to 11,982.02
	Average return each year	-24.47% to -17.80%	-3.10% to 2.62%
This type of scenario occurred for an investment between November 2021 to January 2025			
Moderate Scenario	**What you might get back after costs**	10,096.04 to 11,020.71	12,005.83 to 17,534.57
	Average return each year	0.96% to 10.21%	2.65% to 8.35%
This type of scenario occurred for an investment between April 2016 to April 2023			
Favourable Scenario	**What you might get back after costs**	12,697.70 to 15,108.55	13,826.44 to 21,452.06
	Average return each year	26.98% to 51.09%	4.74% to 11.52%
This type of scenario occurred for an investment between November 2012 to February 2020			

Επενδυτική στρατηγική επιπέδου κινδύνου 4

Επένδυση: EUR 10 000 Σενάρια		1 έτος	7 έτη (προτεινόμενη διάρκεια διατήρησης)
Ελάχιστο σενάριο	Δεν υπάρχει ελάχιστο εγγυημένο κέρδος, Ενδέχεται να χάσετε μέρος ή και το σύνολο της επένδυσής σας,		
Ακραίο Σενάριο	**Πιθανές αποδόσεις μετά την αφαίρεση των εξόδων**	EUR 3.336,66 - 4.835,50	EUR 1.811,40 - 5.053,29
	Μέση απόδοση ανά έτος	(-)66,63% - (-)51,64%	(-)21,66% - (-)9,29%
Δυσμενές Σενάριο	**Πιθανές αποδόσεις μετά την αφαίρεση των εξόδων**	EUR 7.553,00 - 8.220,13	EUR 8.024,47 - 11.982,02
	Μέση απόδοση ανά έτος	(-)24,47% - (-)17,80%	(-)3,10% - 2,62%
Αυτού του είδος το σενάριο συνέβη για το σημείο αναφοράς μεταξύ Νοέμβριος 2021 - Ιανουάριος 2025			
Μετριοπαθές Σενάριο	**Πιθανές αποδόσεις μετά την αφαίρεση των εξόδων**	EUR 10.096,04 - 11.020,71	EUR 12.005,83 - 17.534,57
	Μέση απόδοση ανά έτος	0,96% - 10,21%	2,65% - 8,35%
Αυτού του είδος το σενάριο συνέβη για το σημείο αναφοράς μεταξύ Απρίλιος 2016 - Απρίλιος 2023			
Ευνοϊκό Σενάριο	**Πιθανές αποδόσεις μετά την αφαίρεση των εξόδων**	EUR 12.697,70 - 15.108,55	EUR 13.826,44 - 21.452,06
	Μέση απόδοση ανά έτος	26,98% - 51,09%	4,74% - 11,52%
Αυτού του είδος το σενάριο συνέβη για το σημείο αναφοράς μεταξύ Νοέμβριος 2012 - Φεβρουάριος 2020			

Risk Level 5 Investment Strategy

Investment: EUR 10,000 Scenarios		1 year	5 years	10 years (recommended holding period)
Minimum Scenario	There is no minimum guaranteed return. You could lose some or all of your investment.			
Stress Scenario	**What you might get back after costs**	1,841.49 to 3,622.04	1,135.59 to 3,347.16	359.02 to 1,931.15
	Average return each year	-81.59% to -63.78%	-35.28% to -19.66%	-28.30% to -15.16%
Unfavourable Scenario	**What you might get back after costs**	7,433.06 to 8,199.01	7,431.18 to 10,062.07	7,038.73 to 11,888.30
	Average return each year	-25.67% to -18.01%	-5.77% to 0.12%	-3.45% to 1.74%
This type of scenario occurred for an investment between November 2021 to January 2025				
Moderate Scenario	**What you might get back after costs**	9,946.72 to 10,931.69	11,266.40 to 15,095.53	13,134.21 to 22,353.26
	Average return each year	-0.53% to 9.32%	2.41% to 8.58%	2.76% to 8.38%
This type of scenario occurred for an investment between July 2014 to July 2024				
Favourable Scenario	**What you might get back after costs**	12,623.82 to 15,038.76	13,419.09 to 19,042.69	16,067.12 to 29,930.21
	Average return each year	26.24% to 50.39%	6.06% to 13.75%	4.86% to 11.59%
This type of scenario occurred for an investment between September 2011 to January 2022				

Επενδυτική στρατηγική επιπέδου κινδύνου 5

Επένδυση: EUR 10 000 Σενάρια	1 έτος	5 έτη	10 έτη (προτεινόμενη διάρκεια διατήρησης)

Ελάχιστο σενάριο	Δεν υπάρχει ελάχιστο εγγυημένο κέρδος, Ενδέχεται να χάσετε μέρος ή και το σύνολο της επένδυσής σας,			
Ακραίο Σενάριο	**Πιθανές αποδόσεις μετά την αφαίρεση των εξόδων**	EUR 1.841,49 - 3.622,04	EUR 1.135,59 - 3.347,16	EUR 359,02 - 1.931,15
	Μέση απόδοση ανά έτος	(-)81,59% - (-)63,78%	(-)35,28% - (-)19,66%	(-)28,30% - (-)15,16%
Δυσμενές Σενάριο	**Πιθανές αποδόσεις μετά την αφαίρεση των εξόδων**	EUR 7.433,06 - 8.199,01	EUR 7.431,18 - 10.062,07	EUR 7.038,73 - 11.888,30
	Μέση απόδοση ανά έτος	(-)25,67% - (-)18,01%	(-)5,77% - 0,12%	(-)3,45% - 1,74%
Αυτού του είδος το σενάριο συνέβη για το σημείο αναφοράς μεταξύ Νοέμβριος 2021 - Ιανουάριος 2025				
Μετριοπαθές Σενάριο	**Πιθανές αποδόσεις μετά την αφαίρεση των εξόδων**	EUR 9.946,72 - 10.931,69	EUR 11.266,40 - 15.095,53	EUR 13.134,21 - 22.353,26
	Μέση απόδοση ανά έτος	(-)0,53% - 9,32%	2,41% - 8,58%	2,76% - 8,38%
Αυτού του είδος το σενάριο συνέβη για το σημείο αναφοράς μεταξύ Ιούλιος 2014 - Ιούλιος 2024				
Ευνοϊκό Σενάριο	**Πιθανές αποδόσεις μετά την αφαίρεση των εξόδων**	EUR 12.623,82 - 15.038,76	EUR 13.419,09 - 19.042,69	EUR 16.067,12 - 29.930,21
	Μέση απόδοση ανά έτος	26,24% - 50,39%	6,06% - 13,75%	4,86% - 11,59%
Αυτού του είδος το σενάριο συνέβη για το σημείο αναφοράς μεταξύ Σεπτέμβριος 2011 - Ιανουάριος 2022				

Risk Level 6 Investment Strategy

Investment: EUR 10,000 **Scenarios**		**1 year**	**5 years**	**10 years (recommended holding period)**
Minimum Scenario	There is no minimum guaranteed return. You could lose some or all of your investment.			
Stress Scenario	**What you might get back after costs**	46.29 to 2,023.86	7.83 to 1,642.33	0.08 to 619.94
	Average return each year	-99.54% to -79.76%	-76.08% to -30.32%	-68.98% to -24.28%
Unfavourable Scenario	**What you might get back after costs**	7,524.11 to 8,169.16	7,533.92 to 10,104.77	7,090.44 to 11,861.05
	Average return each year	-24.76% to -18.31%	-5.51% to 0.21%	-3.38% to 1.72%
This type of scenario occurred for an investment between November 2021 to January 2025				
Moderate Scenario	**What you might get back after costs**	9,865.32 to 10,931.75	11,380.17 to 15,107.40	13,750.20 to 22,417.67
	Average return each year	-1.35% to 9.32%	2.62% to 8.60%	3.24% to 8.41%
This type of scenario occurred for an investment between June 2014 to July 2024				
Favourable Scenario	**What you might get back after costs**	12,213.23 to 15,109.82	13,153.41 to 19,357.55	16,347.42 to 30,060.69
	Average return each year	22.13% to 51.10%	5.63% to 14.12%	5.04% to 11.63%
This type of scenario occurred for an investment between September 2011 to January 2022				

Επενδυτική στρατηγική επιπέδου κινδύνου 6

Επένδυση: EUR 10 000 **Σενάρια**		**1** έτος	**5** έτη	**10 έτη (προτεινόμενη διάρκεια διατήρησης)**
Ελάχιστο σενάριο	Δεν υπάρχει ελάχιστο εγγυημένο κέρδος, Ενδέχεται να χάσετε μέρος ή και το σύνολο της επένδυσής σας,			
Ακραίο Σενάριο	**Πιθανές αποδόσεις μετά την αφαίρεση των εξόδων**	EUR 46,29 - 2.023,86	EUR 7,83 - 1.642,33	EUR 0,08 - 619,94
	Μέση απόδοση ανά έτος	(-)99,54% - (-)79,76%	(-)76,08% - (-)30,32%	(-)68,98% - (-)24,28%
Δυσμενές Σενάριο	**Πιθανές αποδόσεις μετά την αφαίρεση των εξόδων**	EUR 7.524,11 - 8.169,16	EUR 7.533,92 - 10.104,77	EUR 7.090,44 - 11.861,05
	Μέση απόδοση ανά έτος	(-)24,76% - (-)18,31%	(-)5,51% - 0,21%	(-)3,38% - 1,72%
Αυτού του είδος το σενάριο συνέβη για το σημείο αναφοράς μεταξύ Νοέμβριος 2021 - Ιανουάριος 2025				
Μετριοπαθές Σενάριο	**Πιθανές αποδόσεις μετά την αφαίρεση των εξόδων**	EUR 9.865,32 - 10.931,75	EUR 11.380,17 - 15.107,40	EUR 13.750,20 - 22.417,67
	Μέση απόδοση ανά έτος	(-)1,35% - 9,32%	2,62% - 8,60%	3,24% - 8,41%
Αυτού του είδος το σενάριο συνέβη για το σημείο αναφοράς μεταξύ Ιούνιος 2014 - Ιούλιος 2024				
Ευνοϊκό Σενάριο	**Πιθανές αποδόσεις μετά την αφαίρεση των εξόδων**	EUR 12.213,23 - 15.109,82	EUR 13.153,41 - 19.357,55	EUR 16.347,42 - 30.060,69
	Μέση απόδοση ανά έτος	22,13% - 51,10%	5,63% - 14,12%	5,04% - 11,63%
Αυτού του είδος το σενάριο συνέβη για το σημείο αναφοράς μεταξύ Σεπτέμβριος 2011 - Ιανουάριος 2022				

Performance scenarios based on data to **31-12-24**

Σενάρια απόδοσης με βάση δεδομένα έως

Risk Level 1 Investment Strategy

Investment: EUR 10,000 Scenarios		1 year	3 years (recommended holding period)
Minimum Scenario	There is no minimum guaranteed return. You could lose some or all of your investment.		
Stress Scenario	What you might get back after costs	9,227.17 to 9,420.27	8,935.69 to 9,319.26
	Average return each year	-7.73% to -5.80%	-3.68% to -2.32%
Unfavourable Scenario	What you might get back after costs	9,227.17 to 9,420.27	8,935.69 to 9,319.26
	Average return each year	-7.73% to -5.80%	-3.68% to -2.32%
This type of scenario occurred for an investment between April 2020 to April 2023			
Moderate Scenario	What you might get back after costs	9,822.06 to 10,027.60	9,659.11 to 10,078.29
	Average return each year	-1.78% to 0.28%	-1.15% to 0.26%
This type of scenario occurred for an investment between June 2016 to June 2019			
Favourable Scenario	What you might get back after costs	10,329.27 to 10,689.49	10,012.89 to 10,677.07
	Average return each year	3.29% to 6.89%	0.04% to 2.21%
This type of scenario occurred for an investment between May 2017 to May 2020			

Επενδυτική στρατηγική επιπέδου κινδύνου 1

Επένδυση: EUR 10 000 Σενάρια		1 έτος	3 έτη (προτεινόμενη διάρκεια διατήρησης)
Ελάχιστο σενάριο	Δεν υπάρχει ελάχιστο εγγυημένο κέρδος, Ενδέχεται να χάσετε μέρος ή και το σύνολο της επένδυσής σας,		
Ακραίο Σενάριο	Πιθανές αποδόσεις μετά την αφαίρεση των εξόδων	EUR 9.227,17 - 9.420,27	EUR 8.935,69 - 9.319,26
	Μέση απόδοση ανά έτος	(-)7,73% - (-)5,80%	(-)3,68% - (-)2,32%
Δυσμενές Σενάριο	Πιθανές αποδόσεις μετά την αφαίρεση των εξόδων	EUR 9.227,17 - 9.420,27	EUR 8.935,69 - 9.319,26
	Μέση απόδοση ανά έτος	(-)7,73% - (-)5,80%	(-)3,68% - (-)2,32%
Αυτού του είδος το σενάριο συνέβη για το σημείο αναφοράς μεταξύ Απρίλιος 2020 - Απρίλιος 2023			
Μετριοπαθές Σενάριο	Πιθανές αποδόσεις μετά την αφαίρεση των εξόδων	EUR 9.822,06 - 10.027,60	EUR 9.659,11 - 10.078,29
	Μέση απόδοση ανά έτος	(-)1,78% - 0,28%	(-)1,15% - 0,26%
Αυτού του είδος το σενάριο συνέβη για το σημείο αναφοράς μεταξύ Ιούνιος 2016 - Ιούνιος 2019			
Ευνοϊκό Σενάριο	Πιθανές αποδόσεις μετά την αφαίρεση των εξόδων	EUR 10.329,27 - 10.689,49	EUR 10.012,89 - 10.677,07
	Μέση απόδοση ανά έτος	3,29% - 6,89%	0,04% - 2,21%
Αυτού του είδος το σενάριο συνέβη για το σημείο αναφοράς μεταξύ Μάιος 2017 - Μάιος 2020			

Risk Level 2 Investment Strategy

Investment: EUR 10,000 Scenarios		1 year	3 years (recommended holding period)
Minimum Scenario	There is no minimum guaranteed return. You could lose some or all of your investment.		
Stress Scenario	What you might get back after costs	6,690.27 to 9,420.27	7,210.57 to 9,319.26
	Average return each year	-33.10% to -5.80%	-10.33% to -2.32%
Unfavourable Scenario	What you might get back after costs	8,382.50 to 9,420.27	8,562.11 to 9,319.26
	Average return each year	-16.18% to -5.80%	-5.04% to -2.32%
This type of scenario occurred for an investment between April 2020 to April 2023			
Moderate Scenario	What you might get back after costs	10,019.32 to 10,225.39	10,033.43 to 11,300.12
	Average return each year	0.19% to 2.25%	0.11% to 4.16%
This type of scenario occurred for an investment between June 2016 to June 2019			
Favourable Scenario	What you might get back after costs	10,482.65 to 12,788.62	10,348.18 to 14,371.66
	Average return each year	4.83% to 27.89%	1.15% to 12.85%
This type of scenario occurred for an investment between May 2017 to May 2020			

Επενδυτική στρατηγική επιπέδου κινδύνου 2

Επένδυση: EUR 10 000 Σενάρια		1 έτος	3 έτη (προτεινόμενη διάρκεια διατήρησης)
Ελάχιστο σενάριο	Δεν υπάρχει ελάχιστο εγγυημένο κέρδος, Ενδέχεται να χάσετε μέρος ή και το σύνολο της επένδυσής σας,		
Ακραίο Σενάριο	Πιθανές αποδόσεις μετά την αφαίρεση των εξόδων	EUR 6.690,27 - 9.420,27	EUR 7.210,57 - 9.319,26
	Μέση απόδοση ανά έτος	(-)33,10% - (-)5,80%	(-)10,33% - (-)2,32%
Δυσμενές Σενάριο	Πιθανές αποδόσεις μετά την αφαίρεση των εξόδων	EUR 8.382,50 - 9.420,27	EUR 8.562,11 - 9.319,26
	Μέση απόδοση ανά έτος	(-)16,18% - (-)5,80%	(-)5,04% - (-)2,32%
Αυτού του είδος το σενάριο συνέβη για το σημείο αναφοράς μεταξύ Απρίλιος 2020 - Απρίλιος 2023			
Μετριοπαθές Σενάριο	Πιθανές αποδόσεις μετά την αφαίρεση των εξόδων	EUR 10.019,32 - 10.225,39	EUR 10.033,43 - 11.300,12
	Μέση απόδοση ανά έτος	0,19% - 2,25%	0,11% - 4,16%
Αυτού του είδος το σενάριο συνέβη για το σημείο αναφοράς μεταξύ Ιούνιος 2016 - Ιούνιος 2019			
Ευνοϊκό Σενάριο	Πιθανές αποδόσεις μετά την αφαίρεση των εξόδων	EUR 10.482,65 - 12.788,62	EUR 10.348,18 - 14.371,66
	Μέση απόδοση ανά έτος	4,83% - 27,89%	1,15% - 12,85%
Αυτού του είδος το σενάριο συνέβη για το σημείο αναφοράς μεταξύ Μάιος 2017 - Μάιος 2020			

Risk Level 3 Investment Strategy

Investment: EUR 10,000 Scenarios		1 year	5 years (recommended holding period)
Minimum Scenario	There is no minimum guaranteed return. You could lose some or all of your investment.		
Stress Scenario	What you might get back after costs	4,506.33 to 6,996.83	4,155.57 to 7,864.81
	Average return each year	-54.94% to -30.03%	-16.11% to -4.69%
Unfavourable Scenario	What you might get back after costs	7,661.14 to 8,766.61	7,681.42 to 10,163.34
	Average return each year	-23.39% to -12.33%	-5.14% to 0.32%
This type of scenario occurred for an investment between March 2015 to March 2020			
Moderate Scenario	What you might get back after costs	10,050.61 to 10,693.95	11,274.13 to 14,426.44
	Average return each year	0.51% to 6.94%	2.43% to 7.60%
This type of scenario occurred for an investment between June 2018 to June 2023			
Favourable Scenario	What you might get back after costs	12,362.24 to 14,081.13	13,707.15 to 16,624.34
	Average return each year	23.62% to 40.81%	6.51% to 10.70%
This type of scenario occurred for an investment between November 2016 to November 2021			

Επενδυτική στρατηγική επιπέδου κινδύνου 3

Επένδυση: EUR 10 000 Σενάρια		1 έτος	5 έτη (προτεινόμενη διάρκεια διατήρησης)
Ελάχιστο σενάριο	Δεν υπάρχει ελάχιστο εγγυημένο κέρδος, Ενδέχεται να χάσετε μέρος ή και το σύνολο της επένδυσής σας,		
Ακραίο Σενάριο	Πιθανές αποδόσεις μετά την αφαίρεση των εξόδων	EUR 4.506,33 - 6.996,83	EUR 4.155,57 - 7.864,81
	Μέση απόδοση ανά έτος	(-)54,94% - (-)30,03%	(-)16,11% - (-)4,69%
Δυσμενές Σενάριο	Πιθανές αποδόσεις μετά την αφαίρεση των εξόδων	EUR 7.661,14 - 8.766,61	EUR 7.681,42 - 10.163,34
	Μέση απόδοση ανά έτος	(-)23,39% - (-)12,33%	(-)5,14% - 0,32%
Αυτού του είδος το σενάριο συνέβη για το σημείο αναφοράς μεταξύ Μάρτιος 2015 - Μάρτιος 2020			
Μετριοπαθές Σενάριο	Πιθανές αποδόσεις μετά την αφαίρεση των εξόδων	EUR 10.050,61 - 10.693,95	EUR 11.274,13 - 14.426,44
	Μέση απόδοση ανά έτος	0,51% - 6,94%	2,43% - 7,60%
Αυτού του είδος το σενάριο συνέβη για το σημείο αναφοράς μεταξύ Ιούνιος 2018 - Ιούνιος 2023			
Ευνοϊκό Σενάριο	Πιθανές αποδόσεις μετά την αφαίρεση των εξόδων	EUR 12.362,24 - 14.081,13	EUR 13.707,15 - 16.624,34
	Μέση απόδοση ανά έτος	23,62% - 40,81%	6,51% - 10,70%
Αυτού του είδος το σενάριο συνέβη για το σημείο αναφοράς μεταξύ Νοέμβριος 2016 - Νοέμβριος 2021			

Risk Level 4 Investment Strategy

Investment: EUR 10,000 Scenarios		1 year	7 years (recommended holding period)
Minimum Scenario	There is no minimum guaranteed return. You could lose some or all of your investment.		
Stress Scenario	**What you might get back after costs**	3,454.75 to 4,835.13	1,826.53 to 4,974.84
	Average return each year	-65.45% to -51.65%	-21.56% to -9.49%
Unfavourable Scenario	**What you might get back after costs**	7,553.00 to 8,220.13	7,931.49 to 11,775.72
	Average return each year	-24.47% to -17.80%	-3.26% to 2.36%
This type of scenario occurred for an investment between November 2021 to December 2024			
Moderate Scenario	**What you might get back after costs**	10,089.15 to 11,006.48	12,005.79 to 17,534.57
	Average return each year	0.89% to 10.06%	2.65% to 8.35%
This type of scenario occurred for an investment between April 2016 to April 2023			
Favourable Scenario	**What you might get back after costs**	12,697.70 to 15,108.55	13,826.44 to 21,452.06
	Average return each year	26.98% to 51.09%	4.74% to 11.52%
This type of scenario occurred for an investment between November 2012 to February 2020			

Επενδυτική στρατηγική επιπέδου κινδύνου 4

Επένδυση: EUR 10 000 Σενάρια		1 έτος	7 έτη (προτεινόμενη διάρκεια διατήρησης)
Ελάχιστο σενάριο	Δεν υπάρχει ελάχιστο εγγυημένο κέρδος, Ενδέχεται να χάσετε μέρος ή και το σύνολο της επένδυσής σας,		
Ακραίο Σενάριο	**Πιθανές αποδόσεις μετά την αφαίρεση των εξόδων**	EUR 3.454,75 - 4.835,13	EUR 1.826,53 - 4.974,84
	Μέση απόδοση ανά έτος	(-)65,45% - (-)51,65%	(-)21,56% - (-)9,49%
Δυσμενές Σενάριο	**Πιθανές αποδόσεις μετά την αφαίρεση των εξόδων**	EUR 7.553,00 - 8.220,13	EUR 7.931,49 - 11.775,72
	Μέση απόδοση ανά έτος	(-)24,47% - (-)17,80%	(-)3,26% - 2,36%
Αυτού του είδος το σενάριο συνέβη για το σημείο αναφοράς μεταξύ Νοέμβριος 2021 - Δεκέμβριος 2024			
Μετριοπαθές Σενάριο	**Πιθανές αποδόσεις μετά την αφαίρεση των εξόδων**	EUR 10.089,15 - 11.006,48	EUR 12.005,79 - 17.534,57
	Μέση απόδοση ανά έτος	0,89% - 10,06%	2,65% - 8,35%
Αυτού του είδος το σενάριο συνέβη για το σημείο αναφοράς μεταξύ Απρίλιος 2016 - Απρίλιος 2023			
Ευνοϊκό Σενάριο	**Πιθανές αποδόσεις μετά την αφαίρεση των εξόδων**	EUR 12.697,70 - 15.108,55	EUR 13.826,44 - 21.452,06
	Μέση απόδοση ανά έτος	26,98% - 51,09%	4,74% - 11,52%
Αυτού του είδος το σενάριο συνέβη για το σημείο αναφοράς μεταξύ Νοέμβριος 2012 - Φεβρουάριος 2020			

Risk Level 5 Investment Strategy

Investment: EUR 10,000 Scenarios		1 year	5 years	10 years (recommended holding period)
Minimum Scenario	There is no minimum guaranteed return. You could lose some or all of your investment.			
Stress Scenario	**What you might get back after costs**	1,852.69 to 3,750.23	1,137.01 to 3,347.15	359.47 to 1,931.15
	Average return each year	-81.47% to -62.50%	-35.26% to -19.66%	-28.29% to -15.16%
Unfavourable Scenario	**What you might get back after costs**	7,433.06 to 8,199.01	7,431.18 to 10,062.07	6,962.75 to 11,699.06
	Average return each year	-25.67% to -18.01%	-5.77% to 0.12%	-3.56% to 1.58%
This type of scenario occurred for an investment between November 2021 to December 2024				
Moderate Scenario	**What you might get back after costs**	9,946.72 to 10,931.69	11,264.58 to 15,092.35	13,134.81 to 22,353.26
	Average return each year	-0.53% to 9.32%	2.41% to 8.58%	2.76% to 8.38%
This type of scenario occurred for an investment between July 2014 to July 2024				
Favourable Scenario	**What you might get back after costs**	12,623.82 to 15,038.76	13,419.09 to 19,042.69	16,067.12 to 29,930.21
	Average return each year	26.24% to 50.39%	6.06% to 13.75%	4.86% to 11.59%
This type of scenario occurred for an investment between September 2011 to January 2022				

Επενδυτική στρατηγική επιπέδου κινδύνου 5

Επένδυση: EUR 10 000 Σενάρια	1 έτος	5 έτη	10 έτη (προτεινόμενη διάρκεια διατήρησης)

Ελάχιστο σενάριο	Δεν υπάρχει ελάχιστο εγγυημένο κέρδος, Ενδέχεται να χάσετε μέρος ή και το σύνολο της επένδυσής σας,			
Ακραίο Σενάριο	**Πιθανές αποδόσεις μετά την αφαίρεση των εξόδων**	EUR 1.852,69 - 3.750,23	EUR 1.137,01 - 3.347,15	EUR 359,47 - 1.931,15
	Μέση απόδοση ανά έτος	(-)81,47% - (-)62,50%	(-)35,26% - (-)19,66%	(-)28,29% - (-)15,16%
Δυσμενές Σενάριο	**Πιθανές αποδόσεις μετά την αφαίρεση των εξόδων**	EUR 7.433,06 - 8.199,01	EUR 7.431,18 - 10.062,07	EUR 6.962,75 - 11.699,06
	Μέση απόδοση ανά έτος	(-)25,67% - (-)18,01%	(-)5,77% - 0,12%	(-)3,56% - 1,58%
Αυτού του είδος το σενάριο συνέβη για το σημείο αναφοράς μεταξύ Νοέμβριος 2021 - Δεκέμβριος 2024				
Μετριοπαθές Σενάριο	**Πιθανές αποδόσεις μετά την αφαίρεση των εξόδων**	EUR 9.946,72 - 10.931,69	EUR 11.264,58 - 15.092,35	EUR 13.134,81 - 22.353,26
	Μέση απόδοση ανά έτος	(-)0,53% - 9,32%	2,41% - 8,58%	2,76% - 8,38%
Αυτού του είδος το σενάριο συνέβη για το σημείο αναφοράς μεταξύ Ιούλιος 2014 - Ιούλιος 2024				
Ευνοϊκό Σενάριο	**Πιθανές αποδόσεις μετά την αφαίρεση των εξόδων**	EUR 12.623,82 - 15.038,76	EUR 13.419,09 - 19.042,69	EUR 16.067,12 - 29.930,21
	Μέση απόδοση ανά έτος	26,24% - 50,39%	6,06% - 13,75%	4,86% - 11,59%
Αυτού του είδος το σενάριο συνέβη για το σημείο αναφοράς μεταξύ Σεπτέμβριος 2011 - Ιανουάριος 2022				

Risk Level 6 Investment Strategy

Investment: EUR 10,000 **Scenarios**		**1 year**	**5 years**	**10 years (recommended holding period)**
Minimum Scenario	There is no minimum guaranteed return. You could lose some or all of your investment.			
Stress Scenario	**What you might get back after costs**	46.30 to 2,036.16	7.58 to 1,642.35	0.08 to 619.95
	Average return each year	-99.54% to -79.64%	-76.24% to -30.32%	-69.16% to -24.28%
Unfavourable Scenario	**What you might get back after costs**	7,524.11 to 8,169.16	7,533.92 to 10,104.77	7,170.51 to 11,684.81
	Average return each year	-24.76% to -18.31%	-5.51% to 0.21%	-3.27% to 1.57%
This type of scenario occurred for an investment between November 2021 to December 2024				
Moderate Scenario	**What you might get back after costs**	9,861.99 to 10,931.75	11,357.05 to 15,103.83	13,705.92 to 22,417.67
	Average return each year	-1.38% to 9.32%	2.58% to 8.60%	3.20% to 8.41%
This type of scenario occurred for an investment between June 2014 to July 2024				
Favourable Scenario	**What you might get back after costs**	12,213.23 to 15,109.82	13,153.41 to 19,357.55	16,402.57 to 30,060.69
	Average return each year	22.13% to 51.10%	5.63% to 14.12%	5.07% to 11.63%
This type of scenario occurred for an investment between September 2011 to January 2022				

Επενδυτική στρατηγική επιπέδου κινδύνου 6

Επένδυση: EUR 10 000 **Σενάρια**		**1 έτος**	**5 έτη**	**10 έτη (προτεινόμενη διάρκεια διατήρησης)**
Ελάχιστο σενάριο	Δεν υπάρχει ελάχιστο εγγυημένο κέρδος, Ενδέχεται να χάσετε μέρος ή και το σύνολο της επένδυσής σας,			
Ακραίο Σενάριο	**Πιθανές αποδόσεις μετά την αφαίρεση των εξόδων**	EUR 46,30 - 2.036,16	EUR 7,58 - 1.642,35	EUR 0,08 - 619,95
	Μέση απόδοση ανά έτος	(-)99,54% - (-)79,64%	(-)76,24% - (-)30,32%	(-)69,16% - (-)24,28%
Δυσμενές Σενάριο	**Πιθανές αποδόσεις μετά την αφαίρεση των εξόδων**	EUR 7.524,11 - 8.169,16	EUR 7.533,92 - 10.104,77	EUR 7.170,51 - 11.684,81
	Μέση απόδοση ανά έτος	(-)24,76% - (-)18,31%	(-)5,51% - 0,21%	(-)3,27% - 1,57%
Αυτού του είδος το σενάριο συνέβη για το σημείο αναφοράς μεταξύ Νοέμβριος 2021 - Δεκέμβριος 2024				
Μετριοπαθές Σενάριο	**Πιθανές αποδόσεις μετά την αφαίρεση των εξόδων**	EUR 9.861,99 - 10.931,75	EUR 11.357,05 - 15.103,83	EUR 13.705,92 - 22.417,67
	Μέση απόδοση ανά έτος	(-)1,38% - 9,32%	2,58% - 8,60%	3,20% - 8,41%
Αυτού του είδος το σενάριο συνέβη για το σημείο αναφοράς μεταξύ Ιούνιος 2014 - Ιούλιος 2024				
Ευνοϊκό Σενάριο	**Πιθανές αποδόσεις μετά την αφαίρεση των εξόδων**	EUR 12.213,23 - 15.109,82	EUR 13.153,41 - 19.357,55	EUR 16.402,57 - 30.060,69
	Μέση απόδοση ανά έτος	22,13% - 51,10%	5,63% - 14,12%	5,07% - 11,63%
Αυτού του είδος το σενάριο συνέβη για το σημείο αναφοράς μεταξύ Σεπτέμβριος 2011 - Ιανουάριος 2022				

Performance scenarios based on data to **29-11-24**

Σενάρια απόδοσης με βάση δεδομένα έως

Risk Level 1 Investment Strategy

Investment: EUR 10,000 Scenarios		1 year	3 years (recommended holding period)
Minimum Scenario	There is no minimum guaranteed return. You could lose some or all of your investment.		
Stress Scenario	What you might get back after costs	9,216.93 to 9,410.09	8,922.12 to 9,305.95
	Average return each year	-7.83% to -5.90%	-3.73% to -2.37%
Unfavourable Scenario	What you might get back after costs	9,216.93 to 9,410.09	8,922.12 to 9,305.95
	Average return each year	-7.83% to -5.90%	-3.73% to -2.37%
This type of scenario occurred for an investment between April 2020 to April 2023			
Moderate Scenario	What you might get back after costs	9,823.05 to 10,028.91	9,657.52 to 10,077.18
	Average return each year	-1.77% to 0.29%	-1.15% to 0.26%
This type of scenario occurred for an investment between June 2021 to July 2024			
Favourable Scenario	What you might get back after costs	10,339.82 to 10,705.19	10,022.12 to 10,695.27
	Average return each year	3.40% to 7.05%	0.07% to 2.27%
This type of scenario occurred for an investment between May 2017 to May 2020			

Επενδυτική στρατηγική επιπέδου κινδύνου 1

Επένδυση: EUR 10 000 Σενάρια		1 έτος	3 έτη (προτεινόμενη διάρκεια διατήρησης)
Ελάχιστο σενάριο	Δεν υπάρχει ελάχιστο εγγυημένο κέρδος, Ενδέχεται να χάσετε μέρος ή και το σύνολο της επένδυσής σας,		
Ακραίο Σενάριο	Πιθανές αποδόσεις μετά την αφαίρεση των εξόδων	EUR 9.216,93 - 9.410,09	EUR 8.922,12 - 9.305,95
	Μέση απόδοση ανά έτος	(-)7,83% - (-)5,90%	(-)3,73% - (-)2,37%
Δυσμενές Σενάριο	Πιθανές αποδόσεις μετά την αφαίρεση των εξόδων	EUR 9.216,93 - 9.410,09	EUR 8.922,12 - 9.305,95
	Μέση απόδοση ανά έτος	(-)7,83% - (-)5,90%	(-)3,73% - (-)2,37%
Αυτού του είδος το σενάριο συνέβη για το σημείο αναφοράς μεταξύ Απρίλιος 2020 - Απρίλιος 2023			
Μετριοπαθές Σενάριο	Πιθανές αποδόσεις μετά την αφαίρεση των εξόδων	EUR 9.823,05 - 10.028,91	EUR 9.657,52 - 10.077,18
	Μέση απόδοση ανά έτος	(-)1,77% - 0,29%	(-)1,15% - 0,26%
Αυτού του είδος το σενάριο συνέβη για το σημείο αναφοράς μεταξύ Ιούνιος 2021 - Ιούλιος 2024			
Ευνοϊκό Σενάριο	Πιθανές αποδόσεις μετά την αφαίρεση των εξόδων	EUR 10.339,82 - 10.705,19	EUR 10.022,12 - 10.695,27
	Μέση απόδοση ανά έτος	3,40% - 7,05%	0,07% - 2,27%
Αυτού του είδος το σενάριο συνέβη για το σημείο αναφοράς μεταξύ Μάιος 2017 - Μάιος 2020			

Risk Level 2 Investment Strategy

Investment: EUR 10,000 Scenarios		1 year	3 years (recommended holding period)
Minimum Scenario	There is no minimum guaranteed return. You could lose some or all of your investment.		
Stress Scenario	What you might get back after costs	6,631.68 to 9,410.09	7,156.21 to 9,305.95
	Average return each year	-33.68% to -5.90%	-10.55% to -2.37%
Unfavourable Scenario	What you might get back after costs	8,373.53 to 9,410.09	8,555.85 to 9,305.95
	Average return each year	-16.26% to -5.90%	-5.07% to -2.37%
This type of scenario occurred for an investment between April 2020 to April 2023			
Moderate Scenario	What you might get back after costs	10,020.24 to 10,219.33	10,032.20 to 11,284.71
	Average return each year	0.20% to 2.19%	0.11% to 4.11%
This type of scenario occurred for an investment between June 2021 to July 2024			
Favourable Scenario	What you might get back after costs	10,493.64 to 12,795.74	10,358.56 to 14,349.34
	Average return each year	4.94% to 27.96%	1.18% to 12.79%
This type of scenario occurred for an investment between May 2017 to May 2020			

Επενδυτική στρατηγική επιπέδου κινδύνου 2

Επένδυση: EUR 10 000 Σενάρια		1 έτος	3 έτη (προτεινόμενη διάρκεια διατήρησης)
Ελάχιστο σενάριο	Δεν υπάρχει ελάχιστο εγγυημένο κέρδος, Ενδέχεται να χάσετε μέρος ή και το σύνολο της επένδυσής σας,		
Ακραίο Σενάριο	Πιθανές αποδόσεις μετά την αφαίρεση των εξόδων	EUR 6.631,68 - 9.410,09	EUR 7.156,21 - 9.305,95
	Μέση απόδοση ανά έτος	(-)33,68% - (-)5,90%	(-)10,55% - (-)2,37%
Δυσμενές Σενάριο	Πιθανές αποδόσεις μετά την αφαίρεση των εξόδων	EUR 8.373,53 - 9.410,09	EUR 8.555,85 - 9.305,95
	Μέση απόδοση ανά έτος	(-)16,26% - (-)5,90%	(-)5,07% - (-)2,37%
Αυτού του είδος το σενάριο συνέβη για το σημείο αναφοράς μεταξύ Απρίλιος 2020 - Απρίλιος 2023			
Μετριοπαθές Σενάριο	Πιθανές αποδόσεις μετά την αφαίρεση των εξόδων	EUR 10.020,24 - 10.219,33	EUR 10.032,20 - 11.284,71
	Μέση απόδοση ανά έτος	0,20% - 2,19%	0,11% - 4,11%
Αυτού του είδος το σενάριο συνέβη για το σημείο αναφοράς μεταξύ Ιούνιος 2021 - Ιούλιος 2024			
Ευνοϊκό Σενάριο	Πιθανές αποδόσεις μετά την αφαίρεση των εξόδων	EUR 10.493,64 - 12.795,74	EUR 10.358,56 - 14.349,34
	Μέση απόδοση ανά έτος	4,94% - 27,96%	1,18% - 12,79%
Αυτού του είδος το σενάριο συνέβη για το σημείο αναφοράς μεταξύ Μάιος 2017 - Μάιος 2020			

Risk Level 3 Investment Strategy

Investment: EUR 10,000 Scenarios		1 year	5 years (recommended holding period)
Minimum Scenario	There is no minimum guaranteed return. You could lose some or all of your investment.		
Stress Scenario	What you might get back after costs	4,542.39 to 6,937.30	4,118.09 to 7,804.22
	Average return each year	-54.58% to -30.63%	-16.26% to -4.84%
Unfavourable Scenario	What you might get back after costs	7,616.61 to 8,759.42	7,715.00 to 10,168.10
	Average return each year	-23.83% to -12.41%	-5.06% to 0.33%
This type of scenario occurred for an investment between March 2015 to March 2020			
Moderate Scenario	What you might get back after costs	10,027.01 to 10,690.28	11,107.06 to 14,391.57
	Average return each year	0.27% to 6.90%	2.12% to 7.55%
This type of scenario occurred for an investment between August 2017 to August 2022			
Favourable Scenario	What you might get back after costs	12,369.79 to 14,018.37	13,620.60 to 16,628.85
	Average return each year	23.70% to 40.18%	6.37% to 10.71%
This type of scenario occurred for an investment between November 2016 to November 2021			

Επενδυτική στρατηγική επιπέδου κινδύνου 3

Επένδυση: EUR 10 000 Σενάρια		1 έτος	5 έτη (προτεινόμενη διάρκεια διατήρησης)
Ελάχιστο σενάριο	Δεν υπάρχει ελάχιστο εγγυημένο κέρδος, Ενδέχεται να χάσετε μέρος ή και το σύνολο της επένδυσής σας,		
Ακραίο Σενάριο	Πιθανές αποδόσεις μετά την αφαίρεση των εξόδων	EUR 4.542,39 - 6.937,30	EUR 4.118,09 - 7.804,22
	Μέση απόδοση ανά έτος	(-)54,58% - (-)30,63%	(-)16,26% - (-)4,84%
Δυσμενές Σενάριο	Πιθανές αποδόσεις μετά την αφαίρεση των εξόδων	EUR 7.616,61 - 8.759,42	EUR 7.715,00 - 10.168,10
	Μέση απόδοση ανά έτος	(-)23,83% - (-)12,41%	(-)5,06% - 0,33%
Αυτού του είδος το σενάριο συνέβη για το σημείο αναφοράς μεταξύ Μάρτιος 2015 - Μάρτιος 2020			
Μετριοπαθές Σενάριο	Πιθανές αποδόσεις μετά την αφαίρεση των εξόδων	EUR 10.027,01 - 10.690,28	EUR 11.107,06 - 14.391,57
	Μέση απόδοση ανά έτος	0,27% - 6,90%	2,12% - 7,55%
Αυτού του είδος το σενάριο συνέβη για το σημείο αναφοράς μεταξύ Αύγουστος 2017 - Αύγουστος 2022			
Ευνοϊκό Σενάριο	Πιθανές αποδόσεις μετά την αφαίρεση των εξόδων	EUR 12.369,79 - 14.018,37	EUR 13.620,60 - 16.628,85
	Μέση απόδοση ανά έτος	23,70% - 40,18%	6,37% - 10,71%
Αυτού του είδος το σενάριο συνέβη για το σημείο αναφοράς μεταξύ Νοέμβριος 2016 - Νοέμβριος 2021			

Risk Level 4 Investment Strategy

Investment: EUR 10,000 Scenarios		1 year	7 years (recommended holding period)
Minimum Scenario	There is no minimum guaranteed return. You could lose some or all of your investment.		
Stress Scenario	**What you might get back after costs**	3,492.20 to 4,872.60	1,805.54 to 4,890.59
	Average return each year	-65.08% to -51.27%	-21.69% to -9.71%
Unfavourable Scenario	**What you might get back after costs**	7,549.56 to 8,170.31	7,793.31 to 11,305.05
	Average return each year	-24.50% to -18.30%	-3.50% to 1.77%
This type of scenario occurred for an investment between November 2021 to November 2024			
Moderate Scenario	**What you might get back after costs**	10,055.63 to 10,929.45	11,903.19 to 16,955.86
	Average return each year	0.56% to 9.29%	2.52% to 7.84%
This type of scenario occurred for an investment between June 2016 to July 2023			
Favourable Scenario	**What you might get back after costs**	12,647.60 to 15,037.45	13,720.59 to 20,935.27
	Average return each year	26.48% to 50.37%	4.62% to 11.13%
This type of scenario occurred for an investment between November 2012 to February 2020			

Επενδυτική στρατηγική επιπέδου κινδύνου 4

Επένδυση: EUR 10 000 Σενάρια		1 έτος	7 έτη (προτεινόμενη διάρκεια διατήρησης)
Ελάχιστο σενάριο	Δεν υπάρχει ελάχιστο εγγυημένο κέρδος, Ενδέχεται να χάσετε μέρος ή και το σύνολο της επένδυσής σας,		
Ακραίο Σενάριο	**Πιθανές αποδόσεις μετά την αφαίρεση των εξόδων**	EUR 3.492,20 - 4.872,60	EUR 1.805,54 - 4.890,59
	Μέση απόδοση ανά έτος	(-)65,08% - (-)51,27%	(-)21,69% - (-)9,71%
Δυσμενές Σενάριο	**Πιθανές αποδόσεις μετά την αφαίρεση των εξόδων**	EUR 7.549,56 - 8.170,31	EUR 7.793,31 - 11.305,05
	Μέση απόδοση ανά έτος	(-)24,50% - (-)18,30%	(-)3,50% - 1,77%
Αυτού του είδος το σενάριο συνέβη για το σημείο αναφοράς μεταξύ Νοέμβριος 2021 - Νοέμβριος 2024			
Μετριοπαθές Σενάριο	**Πιθανές αποδόσεις μετά την αφαίρεση των εξόδων**	EUR 10.055,63 - 10.929,45	EUR 11.903,19 - 16.955,86
	Μέση απόδοση ανά έτος	0,56% - 9,29%	2,52% - 7,84%
Αυτού του είδος το σενάριο συνέβη για το σημείο αναφοράς μεταξύ Ιούνιος 2016 - Ιούλιος 2023			
Ευνοϊκό Σενάριο	**Πιθανές αποδόσεις μετά την αφαίρεση των εξόδων**	EUR 12.647,60 - 15.037,45	EUR 13.720,59 - 20.935,27
	Μέση απόδοση ανά έτος	26,48% - 50,37%	4,62% - 11,13%
Αυτού του είδος το σενάριο συνέβη για το σημείο αναφοράς μεταξύ Νοέμβριος 2012 - Φεβρουάριος 2020			

Risk Level 5 Investment Strategy

Investment: EUR 10,000 Scenarios		1 year	5 years	10 years (recommended holding period)
Minimum Scenario	There is no minimum guaranteed return. You could lose some or all of your investment.			
Stress Scenario	**What you might get back after costs**	1,823.55 to 3,792.20	1,100.30 to 3,303.48	341.64 to 1,892.88
	Average return each year	-81.76% to -62.08%	-35.69% to -19.87%	-28.66% to -15.33%
Unfavourable Scenario	**What you might get back after costs**	7,259.49 to 8,198.11	7,589.01 to 10,132.66	6,766.58 to 11,401.15
	Average return each year	-27.41% to -18.02%	-5.37% to 0.26%	-3.83% to 1.32%
This type of scenario occurred for an investment between November 2021 to November 2024				
Moderate Scenario	**What you might get back after costs**	9,853.98 to 10,905.64	11,099.62 to 14,985.48	12,738.07 to 22,076.52
	Average return each year	-1.46% to 9.06%	2.11% to 8.43%	2.45% to 8.24%
This type of scenario occurred for an investment between September 2014 to September 2024				
Favourable Scenario	**What you might get back after costs**	12,525.33 to 14,966.27	13,524.57 to 19,080.51	15,479.14 to 29,429.10
	Average return each year	25.25% to 49.66%	6.22% to 13.79%	4.47% to 11.40%
This type of scenario occurred for an investment between September 2011 to January 2022				

Επενδυτική στρατηγική επιπέδου κινδύνου 5

Επένδυση: EUR 10 000 Σενάρια		1 έτος	5 έτη	10 έτη (προτεινόμενη διάρκεια διατήρησης)
Ελάχιστο σενάριο	Δεν υπάρχει ελάχιστο εγγυημένο κέρδος, Ενδέχεται να χάσετε μέρος ή και το σύνολο της επένδυσής σας,			
Ακραίο Σενάριο	Πιθανές αποδόσεις μετά την αφαίρεση των εξόδων	EUR 1.823,55 - 3.792,20	EUR 1.100,30 - 3.303,48	EUR 341,64 - 1.892,88
	Μέση απόδοση ανά έτος	(-)81,76% - (-)62,08%	(-)35,69% - (-)19,87%	(-)28,66% - (-)15,33%
Δυσμενές Σενάριο	Πιθανές αποδόσεις μετά την αφαίρεση των εξόδων	EUR 7.259,49 - 8.198,11	EUR 7.589,01 - 10.132,66	EUR 6.766,58 - 11.401,15
	Μέση απόδοση ανά έτος	(-)27,41% - (-)18,02%	(-)5,37% - 0,26%	(-)3,83% - 1,32%
Αυτού του είδος το σενάριο συνέβη για το σημείο αναφοράς μεταξύ Νοέμβριος 2021 - Νοέμβριος 2024				
Μετριοπαθές Σενάριο	Πιθανές αποδόσεις μετά την αφαίρεση των εξόδων	EUR 9.853,98 - 10.905,64	EUR 11.099,62 - 14.985,48	EUR 12.738,07 - 22.076,52
	Μέση απόδοση ανά έτος	(-)1,46% - 9,06%	2,11% - 8,43%	2,45% - 8,24%
Αυτού του είδος το σενάριο συνέβη για το σημείο αναφοράς μεταξύ Σεπτέμβριος 2014 - Σεπτέμβριος 2024				
Ευνοϊκό Σενάριο	Πιθανές αποδόσεις μετά την αφαίρεση των εξόδων	EUR 12.525,33 - 14.966,27	EUR 13.524,57 - 19.080,51	EUR 15.479,14 - 29.429,10
	Μέση απόδοση ανά έτος	25,25% - 49,66%	6,22% - 13,79%	4,47% - 11,40%
Αυτού του είδος το σενάριο συνέβη για το σημείο αναφοράς μεταξύ Σεπτέμβριος 2011 - Ιανουάριος 2022				

Risk Level 6 Investment Strategy

Investment: EUR 10,000 Scenarios		1 year	5 years	10 years (recommended holding period)
Minimum Scenario	There is no minimum guaranteed return. You could lose some or all of your investment.			
Stress Scenario	What you might get back after costs	40.56 to 2,008.25	6.14 to 1,594.00	0.05 to 591.18
	Average return each year	-99.59% to -79.92%	-77.22% to -30.74%	-70.28% to -24.63%
Unfavourable Scenario	What you might get back after costs	7,528.98 to 7,994.75	7,538.29 to 10,346.56	6,998.34 to 11,176.89
	Average return each year	-24.71% to -20.05%	-5.50% to 0.68%	-3.51% to 1.12%
This type of scenario occurred for an investment between November 2021 to November 2024				
Moderate Scenario	What you might get back after costs	9,865.99 to 10,852.02	11,346.55 to 14,904.90	13,750.78 to 21,642.43
	Average return each year	-1.34% to 8.52%	2.56% to 8.31%	3.24% to 8.03%
This type of scenario occurred for an investment between January 2011 to May 2021				
Favourable Scenario	What you might get back after costs	12,201.35 to 14,985.82	13,150.95 to 19,735.71	16,443.17 to 28,734.58
	Average return each year	22.01% to 49.86%	5.63% to 14.56%	5.10% to 11.13%
This type of scenario occurred for an investment between September 2011 to January 2022				

Επενδυτική στρατηγική επιπέδου κινδύνου 6

Επένδυση: EUR 10 000 Σενάρια		1 έτος	5 έτη	10 έτη (προτεινόμενη διάρκεια διατήρησης)
Ελάχιστο σενάριο	Δεν υπάρχει ελάχιστο εγγυημένο κέρδος, Ενδέχεται να χάσετε μέρος ή και το σύνολο της επένδυσής σας,			
Ακραίο Σενάριο	Πιθανές αποδόσεις μετά την αφαίρεση των εξόδων	EUR 40,56 - 2.008,25	EUR 6,14 - 1.594,00	EUR 0,05 - 591,18
	Μέση απόδοση ανά έτος	(-)99,59% - (-)79,92%	(-)77,22% - (-)30,74%	(-)70,28% - (-)24,63%
Δυσμενές Σενάριο	Πιθανές αποδόσεις μετά την αφαίρεση των εξόδων	EUR 7.528,98 - 7.994,75	EUR 7.538,29 - 10.346,56	EUR 6.998,34 - 11.176,89
	Μέση απόδοση ανά έτος	(-)24,71% - (-)20,05%	(-)5,50% - 0,68%	(-)3,51% - 1,12%
Αυτού του είδος το σενάριο συνέβη για το σημείο αναφοράς μεταξύ Νοέμβριος 2021 - Νοέμβριος 2024				
Μετριοπαθές Σενάριο	Πιθανές αποδόσεις μετά την αφαίρεση των εξόδων	EUR 9.865,99 - 10.852,02	EUR 11.346,55 - 14.904,90	EUR 13.750,78 - 21.642,43
	Μέση απόδοση ανά έτος	(-)1,34% - 8,52%	2,56% - 8,31%	3,24% - 8,03%
Αυτού του είδος το σενάριο συνέβη για το σημείο αναφοράς μεταξύ Ιανουάριος 2011 - Μάιος 2021				
Ευνοϊκό Σενάριο	Πιθανές αποδόσεις μετά την αφαίρεση των εξόδων	EUR 12.201,35 - 14.985,82	EUR 13.150,95 - 19.735,71	EUR 16.443,17 - 28.734,58
	Μέση απόδοση ανά έτος	22,01% - 49,86%	5,63% - 14,56%	5,10% - 11,13%
Αυτού του είδος το σενάριο συνέβη για το σημείο αναφοράς μεταξύ Σεπτέμβριος 2011 - Ιανουάριος 2022				

Performance scenarios based on data to **31-10-24**

Σενάρια απόδοσης με βάση δεδομένα έως

Risk Level 1 Investment Strategy

Investment: EUR 10,000 Scenarios		1 year	3 years (recommended holding period)
Minimum Scenario	There is no minimum guaranteed return. You could lose some or all of your investment.		
Stress Scenario	What you might get back after costs	9,216.93 to 9,410.09	8,922.12 to 9,305.95
	Average return each year	-7.83% to -5.90%	-3.73% to -2.37%
Unfavourable Scenario	What you might get back after costs	9,216.93 to 9,410.09	8,922.12 to 9,305.95
	Average return each year	-7.83% to -5.90%	-3.73% to -2.37%
This type of scenario occurred for an investment between April 2020 to April 2023			
Moderate Scenario	What you might get back after costs	9,823.05 to 10,028.91	9,657.52 to 10,077.18
	Average return each year	-1.77% to 0.29%	-1.15% to 0.26%
This type of scenario occurred for an investment between June 2021 to July 2024			
Favourable Scenario	What you might get back after costs	10,339.82 to 10,705.19	10,022.12 to 10,695.27
	Average return each year	3.40% to 7.05%	0.07% to 2.27%
This type of scenario occurred for an investment between May 2017 to May 2020			

Επενδυτική στρατηγική επιπέδου κινδύνου 1

Επένδυση: EUR 10 000 Σενάρια		1 έτος	3 έτη (προτεινόμενη διάρκεια διατήρησης)
Ελάχιστο σενάριο	Δεν υπάρχει ελάχιστο εγγυημένο κέρδος, Ενδέχεται να χάσετε μέρος ή και το σύνολο της επένδυσής σας,		
Ακραίο Σενάριο	Πιθανές αποδόσεις μετά την αφαίρεση των εξόδων	EUR 9.216,93 - 9.410,09	EUR 8.922,12 - 9.305,95
	Μέση απόδοση ανά έτος	(-)7,83% - (-)5,90%	(-)3,73% - (-)2,37%
Δυσμενές Σενάριο	Πιθανές αποδόσεις μετά την αφαίρεση των εξόδων	EUR 9.216,93 - 9.410,09	EUR 8.922,12 - 9.305,95
	Μέση απόδοση ανά έτος	(-)7,83% - (-)5,90%	(-)3,73% - (-)2,37%
Αυτού του είδος το σενάριο συνέβη για το σημείο αναφοράς μεταξύ Απρίλιος 2020 - Απρίλιος 2023			
Μετριοπαθές Σενάριο	Πιθανές αποδόσεις μετά την αφαίρεση των εξόδων	EUR 9.823,05 - 10.028,91	EUR 9.657,52 - 10.077,18
	Μέση απόδοση ανά έτος	(-)1,77% - 0,29%	(-)1,15% - 0,26%
Αυτού του είδος το σενάριο συνέβη για το σημείο αναφοράς μεταξύ Ιούνιος 2021 - Ιούλιος 2024			
Ευνοϊκό Σενάριο	Πιθανές αποδόσεις μετά την αφαίρεση των εξόδων	EUR 10.339,82 - 10.705,19	EUR 10.022,12 - 10.695,27
	Μέση απόδοση ανά έτος	3,40% - 7,05%	0,07% - 2,27%
Αυτού του είδος το σενάριο συνέβη για το σημείο αναφοράς μεταξύ Μάιος 2017 - Μάιος 2020			

Risk Level 2 Investment Strategy

Investment: EUR 10,000 Scenarios		1 year	3 years (recommended holding period)
Minimum Scenario	There is no minimum guaranteed return. You could lose some or all of your investment.		
Stress Scenario	What you might get back after costs	6,631.24 to 9,410.09	7,156.04 to 9,305.95
	Average return each year	-33.69% to -5.90%	-10.55% to -2.37%
Unfavourable Scenario	What you might get back after costs	8,373.53 to 9,410.09	8,555.85 to 9,305.95
	Average return each year	-16.26% to -5.90%	-5.07% to -2.37%
This type of scenario occurred for an investment between April 2020 to April 2023			
Moderate Scenario	What you might get back after costs	10,020.24 to 10,219.33	10,032.20 to 11,308.21
	Average return each year	0.20% to 2.19%	0.11% to 4.18%
This type of scenario occurred for an investment between June 2021 to July 2024			
Favourable Scenario	What you might get back after costs	10,493.64 to 12,795.74	10,358.56 to 14,349.34
	Average return each year	4.94% to 27.96%	1.18% to 12.79%
This type of scenario occurred for an investment between May 2017 to May 2020			

Επενδυτική στρατηγική επιπέδου κινδύνου 2

Επένδυση: EUR 10 000 Σενάρια		1 έτος	3 έτη (προτεινόμενη διάρκεια διατήρησης)
Ελάχιστο σενάριο	Δεν υπάρχει ελάχιστο εγγυημένο κέρδος, Ενδέχεται να χάσετε μέρος ή και το σύνολο της επένδυσής σας,		
Ακραίο Σενάριο	Πιθανές αποδόσεις μετά την αφαίρεση των εξόδων	EUR 6.631,24 - 9.410,09	EUR 7.156,04 - 9.305,95
	Μέση απόδοση ανά έτος	(-)33,69% - (-)5,90%	(-)10,55% - (-)2,37%
Δυσμενές Σενάριο	Πιθανές αποδόσεις μετά την αφαίρεση των εξόδων	EUR 8.373,53 - 9.410,09	EUR 8.555,85 - 9.305,95
	Μέση απόδοση ανά έτος	(-)16,26% - (-)5,90%	(-)5,07% - (-)2,37%
Αυτού του είδος το σενάριο συνέβη για το σημείο αναφοράς μεταξύ Απρίλιος 2020 - Απρίλιος 2023			
Μετριοπαθές Σενάριο	Πιθανές αποδόσεις μετά την αφαίρεση των εξόδων	EUR 10.020,24 - 10.219,33	EUR 10.032,20 - 11.308,21
	Μέση απόδοση ανά έτος	0,20% - 2,19%	0,11% - 4,18%
Αυτού του είδος το σενάριο συνέβη για το σημείο αναφοράς μεταξύ Ιούνιος 2021 - Ιούλιος 2024			
Ευνοϊκό Σενάριο	Πιθανές αποδόσεις μετά την αφαίρεση των εξόδων	EUR 10.493,64 - 12.795,74	EUR 10.358,56 - 14.349,34
	Μέση απόδοση ανά έτος	4,94% - 27,96%	1,18% - 12,79%
Αυτού του είδος το σενάριο συνέβη για το σημείο αναφοράς μεταξύ Μάιος 2017 - Μάιος 2020			

Risk Level 3 Investment Strategy

Investment: EUR 10,000 Scenarios		1 year	5 years (recommended holding period)
Minimum Scenario	There is no minimum guaranteed return. You could lose some or all of your investment.		
Stress Scenario	What you might get back after costs	4,542.38 to 6,936.84	4,118.09 to 7,804.16
	Average return each year	-54.58% to -30.63%	-16.26% to -4.84%
Unfavourable Scenario	What you might get back after costs	7,616.61 to 8,759.42	7,715.45 to 10,168.10
	Average return each year	-23.83% to -12.41%	-5.05% to 0.33%
This type of scenario occurred for an investment between March 2015 to March 2020			
Moderate Scenario	What you might get back after costs	10,027.01 to 10,690.28	11,106.07 to 14,391.57
	Average return each year	0.27% to 6.90%	2.12% to 7.55%
This type of scenario occurred for an investment between August 2017 to August 2022			
Favourable Scenario	What you might get back after costs	12,369.79 to 14,018.37	13,620.60 to 16,628.85
	Average return each year	23.70% to 40.18%	6.37% to 10.71%
This type of scenario occurred for an investment between November 2016 to November 2021			

Επενδυτική στρατηγική επιπέδου κινδύνου 3

Επένδυση: EUR 10 000 Σενάρια		1 έτος	5 έτη (προτεινόμενη διάρκεια διατήρησης)
Ελάχιστο σενάριο	Δεν υπάρχει ελάχιστο εγγυημένο κέρδος, Ενδέχεται να χάσετε μέρος ή και το σύνολο της επένδυσής σας,		
Ακραίο Σενάριο	Πιθανές αποδόσεις μετά την αφαίρεση των εξόδων	EUR 4.542,38 - 6.936,84	EUR 4.118,09 - 7.804,16
	Μέση απόδοση ανά έτος	(-)54,58% - (-)30,63%	(-)16,26% - (-)4,84%
Δυσμενές Σενάριο	Πιθανές αποδόσεις μετά την αφαίρεση των εξόδων	EUR 7.616,61 - 8.759,42	EUR 7.715,45 - 10.168,10
	Μέση απόδοση ανά έτος	(-)23,83% - (-)12,41%	(-)5,05% - 0,33%
Αυτού του είδος το σενάριο συνέβη για το σημείο αναφοράς μεταξύ Μάρτιος 2015 - Μάρτιος 2020			
Μετριοπαθές Σενάριο	Πιθανές αποδόσεις μετά την αφαίρεση των εξόδων	EUR 10.027,01 - 10.690,28	EUR 11.106,07 - 14.391,57
	Μέση απόδοση ανά έτος	0,27% - 6,90%	2,12% - 7,55%
Αυτού του είδος το σενάριο συνέβη για το σημείο αναφοράς μεταξύ Αύγουστος 2017 - Αύγουστος 2022			
Ευνοϊκό Σενάριο	Πιθανές αποδόσεις μετά την αφαίρεση των εξόδων	EUR 12.369,79 - 14.018,37	EUR 13.620,60 - 16.628,85
	Μέση απόδοση ανά έτος	23,70% - 40,18%	6,37% - 10,71%
Αυτού του είδος το σενάριο συνέβη για το σημείο αναφοράς μεταξύ Νοέμβριος 2016 - Νοέμβριος 2021			

Risk Level 4 Investment Strategy

Investment: EUR 10,000 Scenarios		1 year	7 years (recommended holding period)
Minimum Scenario	There is no minimum guaranteed return. You could lose some or all of your investment.		
Stress Scenario	**What you might get back after costs**	3,492.06 to 4,872.60	1,805.51 to 4,890.58
	Average return each year	-65.08% to -51.27%	-21.69% to -9.71%
Unfavourable Scenario	**What you might get back after costs**	7,549.56 to 8,170.31	7,791.52 to 11,302.60
	Average return each year	-24.50% to -18.30%	-3.50% to 1.76%
This type of scenario occurred for an investment between November 2021 to October 2024			
Moderate Scenario	**What you might get back after costs**	10,049.17 to 10,918.47	11,917.93 to 16,996.27
	Average return each year	0.49% to 9.18%	2.54% to 7.87%
This type of scenario occurred for an investment between March 2016 to April 2023			
Favourable Scenario	**What you might get back after costs**	12,647.60 to 15,037.45	13,720.59 to 20,935.27
	Average return each year	26.48% to 50.37%	4.62% to 11.13%
This type of scenario occurred for an investment between November 2012 to February 2020			

Επενδυτική στρατηγική επιπέδου κινδύνου 4

Επένδυση: EUR 10 000 Σενάρια		1 έτος	7 έτη (προτεινόμενη διάρκεια διατήρησης)
Ελάχιστο σενάριο	Δεν υπάρχει ελάχιστο εγγυημένο κέρδος, Ενδέχεται να χάσετε μέρος ή και το σύνολο της επένδυσής σας,		
Ακραίο Σενάριο	**Πιθανές αποδόσεις μετά την αφαίρεση των εξόδων**	EUR 3.492,06 - 4.872,60	EUR 1.805,51 - 4.890,58
	Μέση απόδοση ανά έτος	(-)65,08% - (-)51,27%	(-)21,69% - (-)9,71%
Δυσμενές Σενάριο	**Πιθανές αποδόσεις μετά την αφαίρεση των εξόδων**	EUR 7.549,56 - 8.170,31	EUR 7.791,52 - 11.302,60
	Μέση απόδοση ανά έτος	(-)24,50% - (-)18,30%	(-)3,50% - 1,76%
Αυτού του είδος το σενάριο συνέβη για το σημείο αναφοράς μεταξύ Νοέμβριος 2021 - Οκτώβριος 2024			
Μετριοπαθές Σενάριο	**Πιθανές αποδόσεις μετά την αφαίρεση των εξόδων**	EUR 10.049,17 - 10.918,47	EUR 11.917,93 - 16.996,27
	Μέση απόδοση ανά έτος	0,49% - 9,18%	2,54% - 7,87%
Αυτού του είδος το σενάριο συνέβη για το σημείο αναφοράς μεταξύ Μάρτιος 2016 - Απρίλιος 2023			
Ευνοϊκό Σενάριο	**Πιθανές αποδόσεις μετά την αφαίρεση των εξόδων**	EUR 12.647,60 - 15.037,45	EUR 13.720,59 - 20.935,27
	Μέση απόδοση ανά έτος	26,48% - 50,37%	4,62% - 11,13%
Αυτού του είδος το σενάριο συνέβη για το σημείο αναφοράς μεταξύ Νοέμβριος 2012 - Φεβρουάριος 2020			

Risk Level 5 Investment Strategy

Investment: EUR 10,000 Scenarios		1 year	5 years	10 years (recommended holding period)
Minimum Scenario	There is no minimum guaranteed return. You could lose some or all of your investment.			
Stress Scenario	**What you might get back after costs**	1,823.66 to 3,792.05	1,100.33 to 3,303.45	341.64 to 1,892.87
	Average return each year	-81.76% to -62.08%	-35.69% to -19.87%	-28.66% to -15.33%
Unfavourable Scenario	**What you might get back after costs**	7,259.49 to 8,198.11	7,589.18 to 10,132.66	6,761.03 to 11,395.31
	Average return each year	-27.41% to -18.02%	-5.37% to 0.26%	-3.84% to 1.31%
This type of scenario occurred for an investment between November 2021 to October 2024				
Moderate Scenario	**What you might get back after costs**	9,853.98 to 10,905.64	11,113.37 to 15,010.14	12,737.85 to 22,076.52
	Average return each year	-1.46% to 9.06%	2.13% to 8.46%	2.45% to 8.24%
This type of scenario occurred for an investment between September 2014 to September 2024				
Favourable Scenario	**What you might get back after costs**	12,525.33 to 14,966.27	13,524.57 to 19,080.51	15,479.14 to 29,429.10
	Average return each year	25.25% to 49.66%	6.22% to 13.79%	4.47% to 11.40%
This type of scenario occurred for an investment between September 2011 to January 2022				

Επενδυτική στρατηγική επιπέδου κινδύνου 5

Επένδυση: EUR 10 000 Σενάρια		1 έτος	5 έτη	10 έτη (προτεινόμενη διάρκεια διατήρησης)
Ελάχιστο σενάριο	Δεν υπάρχει ελάχιστο εγγυημένο κέρδος, Ενδέχεται να χάσετε μέρος ή και το σύνολο της επένδυσής σας,			
Ακραίο Σενάριο	Πιθανές αποδόσεις μετά την αφαίρεση των εξόδων	EUR 1.823,66 - 3.792,05	EUR 1.100,33 - 3.303,45	EUR 341,64 - 1.892,87
	Μέση απόδοση ανά έτος	(-)81,76% - (-)62,08%	(-)35,69% - (-)19,87%	(-)28,66% - (-)15,33%
Δυσμενές Σενάριο	Πιθανές αποδόσεις μετά την αφαίρεση των εξόδων	EUR 7.259,49 - 8.198,11	EUR 7.589,18 - 10.132,66	EUR 6.761,03 - 11.395,31
	Μέση απόδοση ανά έτος	(-)27,41% - (-)18,02%	(-)5,37% - 0,26%	(-)3,84% - 1,31%
Αυτού του είδος το σενάριο συνέβη για το σημείο αναφοράς μεταξύ Νοέμβριος 2021 - Οκτώβριος 2024				
Μετριοπαθές Σενάριο	Πιθανές αποδόσεις μετά την αφαίρεση των εξόδων	EUR 9.853,98 - 10.905,64	EUR 11.113,37 - 15.010,14	EUR 12.737,85 - 22.076,52
	Μέση απόδοση ανά έτος	(-)1,46% - 9,06%	2,13% - 8,46%	2,45% - 8,24%
Αυτού του είδος το σενάριο συνέβη για το σημείο αναφοράς μεταξύ Σεπτέμβριος 2014 - Σεπτέμβριος 2024				
Ευνοϊκό Σενάριο	Πιθανές αποδόσεις μετά την αφαίρεση των εξόδων	EUR 12.525,33 - 14.966,27	EUR 13.524,57 - 19.080,51	EUR 15.479,14 - 29.429,10
	Μέση απόδοση ανά έτος	25,25% - 49,66%	6,22% - 13,79%	4,47% - 11,40%
Αυτού του είδος το σενάριο συνέβη για το σημείο αναφοράς μεταξύ Σεπτέμβριος 2011 - Ιανουάριος 2022				

Risk Level 6 Investment Strategy

Investment: EUR 10,000 Scenarios		1 year	5 years	10 years (recommended holding period)
Minimum Scenario	There is no minimum guaranteed return. You could lose some or all of your investment.			
Stress Scenario	What you might get back after costs	40.60 to 2,008.36	6.14 to 1,594.03	0.05 to 591.19
	Average return each year	-99.59% to -79.92%	-77.21% to -30.74%	-70.27% to -24.63%
Unfavourable Scenario	What you might get back after costs	7,528.98 to 7,994.75	7,538.29 to 10,346.56	7,037.31 to 11,163.63
	Average return each year	-24.71% to -20.05%	-5.50% to 0.68%	-3.45% to 1.11%
This type of scenario occurred for an investment between November 2021 to October 2024				
Moderate Scenario	What you might get back after costs	9,865.99 to 10,852.02	11,329.74 to 14,931.41	13,732.76 to 21,642.43
	Average return each year	-1.34% to 8.52%	2.53% to 8.35%	3.22% to 8.03%
This type of scenario occurred for an investment between January 2011 to May 2021				
Favourable Scenario	What you might get back after costs	12,201.35 to 14,985.82	13,150.95 to 19,735.71	16,443.73 to 28,734.58
	Average return each year	22.01% to 49.86%	5.63% to 14.56%	5.10% to 11.13%
This type of scenario occurred for an investment between September 2011 to January 2022				

Επενδυτική στρατηγική επιπέδου κινδύνου 6

Επένδυση: EUR 10 000 Σενάρια		1 έτος	5 έτη	10 έτη (προτεινόμενη διάρκεια διατήρησης)
Ελάχιστο σενάριο	Δεν υπάρχει ελάχιστο εγγυημένο κέρδος, Ενδέχεται να χάσετε μέρος ή και το σύνολο της επένδυσής σας,			
Ακραίο Σενάριο	Πιθανές αποδόσεις μετά την αφαίρεση των εξόδων	EUR 40,60 - 2.008,36	EUR 6,14 - 1.594,03	EUR 0,05 - 591,19
	Μέση απόδοση ανά έτος	(-)99,59% - (-)79,92%	(-)77,21% - (-)30,74%	(-)70,27% - (-)24,63%
Δυσμενές Σενάριο	Πιθανές αποδόσεις μετά την αφαίρεση των εξόδων	EUR 7.528,98 - 7.994,75	EUR 7.538,29 - 10.346,56	EUR 7.037,31 - 11.163,63
	Μέση απόδοση ανά έτος	(-)24,71% - (-)20,05%	(-)5,50% - 0,68%	(-)3,45% - 1,11%
Αυτού του είδος το σενάριο συνέβη για το σημείο αναφοράς μεταξύ Νοέμβριος 2021 - Οκτώβριος 2024				
Μετριοπαθές Σενάριο	Πιθανές αποδόσεις μετά την αφαίρεση των εξόδων	EUR 9.865,99 - 10.852,02	EUR 11.329,74 - 14.931,41	EUR 13.732,76 - 21.642,43
	Μέση απόδοση ανά έτος	(-)1,34% - 8,52%	2,53% - 8,35%	3,22% - 8,03%
Αυτού του είδος το σενάριο συνέβη για το σημείο αναφοράς μεταξύ Ιανουάριος 2011 - Μάιος 2021				
Ευνοϊκό Σενάριο	Πιθανές αποδόσεις μετά την αφαίρεση των εξόδων	EUR 12.201,35 - 14.985,82	EUR 13.150,95 - 19.735,71	EUR 16.443,73 - 28.734,58
	Μέση απόδοση ανά έτος	22,01% - 49,86%	5,63% - 14,56%	5,10% - 11,13%
Αυτού του είδος το σενάριο συνέβη για το σημείο αναφοράς μεταξύ Σεπτέμβριος 2011 - Ιανουάριος 2022				

Performance scenarios based on data to **30-09-24**

Σενάρια απόδοσης με βάση δεδομένα έως

Risk Level 1 Investment Strategy

Investment: EUR 10,000 Scenarios		1 year	3 years (recommended holding period)
Minimum Scenario	There is no minimum guaranteed return. You could lose some or all of your investment.		
Stress Scenario	What you might get back after costs	9,216.93 to 9,410.09	8,922.12 to 9,305.95
	Average return each year	-7.83% to -5.90%	-3.73% to -2.37%
Unfavourable Scenario	What you might get back after costs	9,216.93 to 9,410.09	8,922.12 to 9,305.95
	Average return each year	-7.83% to -5.90%	-3.73% to -2.37%
This type of scenario occurred for an investment between April 2020 to April 2023			
Moderate Scenario	What you might get back after costs	9,823.05 to 10,028.91	9,657.52 to 10,077.18
	Average return each year	-1.77% to 0.29%	-1.15% to 0.26%
This type of scenario occurred for an investment between June 2021 to July 2024			
Favourable Scenario	What you might get back after costs	10,339.82 to 10,705.19	10,022.12 to 10,695.27
	Average return each year	3.40% to 7.05%	0.07% to 2.27%
This type of scenario occurred for an investment between May 2017 to May 2020			

Επενδυτική στρατηγική επιπέδου κινδύνου 1

Επένδυση: EUR 10 000 Σενάρια		1 έτος	3 έτη (προτεινόμενη διάρκεια διατήρησης)
Ελάχιστο σενάριο	Δεν υπάρχει ελάχιστο εγγυημένο κέρδος, Ενδέχεται να χάσετε μέρος ή και το σύνολο της επένδυσής σας,		
Ακραίο Σενάριο	Πιθανές αποδόσεις μετά την αφαίρεση των εξόδων	EUR 9.216,93 - 9.410,09	EUR 8.922,12 - 9.305,95
	Μέση απόδοση ανά έτος	(-)7,83% - (-)5,90%	(-)3,73% - (-)2,37%
Δυσμενές Σενάριο	Πιθανές αποδόσεις μετά την αφαίρεση των εξόδων	EUR 9.216,93 - 9.410,09	EUR 8.922,12 - 9.305,95
	Μέση απόδοση ανά έτος	(-)7,83% - (-)5,90%	(-)3,73% - (-)2,37%
Αυτού του είδος το σενάριο συνέβη για το σημείο αναφοράς μεταξύ Απρίλιος 2020 - Απρίλιος 2023			
Μετριοπαθές Σενάριο	Πιθανές αποδόσεις μετά την αφαίρεση των εξόδων	EUR 9.823,05 - 10.028,91	EUR 9.657,52 - 10.077,18
	Μέση απόδοση ανά έτος	(-)1,77% - 0,29%	(-)1,15% - 0,26%
Αυτού του είδος το σενάριο συνέβη για το σημείο αναφοράς μεταξύ Ιούνιος 2021 - Ιούλιος 2024			
Ευνοϊκό Σενάριο	Πιθανές αποδόσεις μετά την αφαίρεση των εξόδων	EUR 10.339,82 - 10.705,19	EUR 10.022,12 - 10.695,27
	Μέση απόδοση ανά έτος	3,40% - 7,05%	0,07% - 2,27%
Αυτού του είδος το σενάριο συνέβη για το σημείο αναφοράς μεταξύ Μάιος 2017 - Μάιος 2020			

Risk Level 2 Investment Strategy

Investment: EUR 10,000 Scenarios		1 year	3 years (recommended holding period)
Minimum Scenario	There is no minimum guaranteed return. You could lose some or all of your investment.		
Stress Scenario	What you might get back after costs	6,630.96 to 9,410.09	7,155.94 to 9,305.95
	Average return each year	-33.69% to -5.90%	-10.56% to -2.37%
Unfavourable Scenario	What you might get back after costs	8,373.53 to 9,410.09	8,555.85 to 9,305.95
	Average return each year	-16.26% to -5.90%	-5.07% to -2.37%
This type of scenario occurred for an investment between April 2020 to April 2023			
Moderate Scenario	What you might get back after costs	10,020.24 to 10,214.34	10,032.20 to 11,303.98
	Average return each year	0.20% to 2.14%	0.11% to 4.17%
This type of scenario occurred for an investment between June 2021 to July 2024			
Favourable Scenario	What you might get back after costs	10,493.64 to 12,795.74	10,358.56 to 14,349.34
	Average return each year	4.94% to 27.96%	1.18% to 12.79%
This type of scenario occurred for an investment between May 2017 to May 2020			

Επενδυτική στρατηγική επιπέδου κινδύνου 2

Επένδυση: EUR 10 000 Σενάρια		1 έτος	3 έτη (προτεινόμενη διάρκεια διατήρησης)
Ελάχιστο σενάριο	Δεν υπάρχει ελάχιστο εγγυημένο κέρδος, Ενδέχεται να χάσετε μέρος ή και το σύνολο της επένδυσής σας,		
Ακραίο Σενάριο	Πιθανές αποδόσεις μετά την αφαίρεση των εξόδων	EUR 6.630,96 - 9.410,09	EUR 7.155,94 - 9.305,95
	Μέση απόδοση ανά έτος	(-)33,69% - (-)5,90%	(-)10,56% - (-)2,37%
Δυσμενές Σενάριο	Πιθανές αποδόσεις μετά την αφαίρεση των εξόδων	EUR 8.373,53 - 9.410,09	EUR 8.555,85 - 9.305,95
	Μέση απόδοση ανά έτος	(-)16,26% - (-)5,90%	(-)5,07% - (-)2,37%
Αυτού του είδος το σενάριο συνέβη για το σημείο αναφοράς μεταξύ Απρίλιος 2020 - Απρίλιος 2023			
Μετριοπαθές Σενάριο	Πιθανές αποδόσεις μετά την αφαίρεση των εξόδων	EUR 10.020,24 - 10.214,34	EUR 10.032,20 - 11.303,98
	Μέση απόδοση ανά έτος	0,20% - 2,14%	0,11% - 4,17%
Αυτού του είδος το σενάριο συνέβη για το σημείο αναφοράς μεταξύ Ιούνιος 2021 - Ιούλιος 2024			
Ευνοϊκό Σενάριο	Πιθανές αποδόσεις μετά την αφαίρεση των εξόδων	EUR 10.493,64 - 12.795,74	EUR 10.358,56 - 14.349,34
	Μέση απόδοση ανά έτος	4,94% - 27,96%	1,18% - 12,79%
Αυτού του είδος το σενάριο συνέβη για το σημείο αναφοράς μεταξύ Μάιος 2017 - Μάιος 2020			

Risk Level 3 Investment Strategy

Investment: EUR 10,000 Scenarios		1 year	5 years (recommended holding period)
Minimum Scenario	There is no minimum guaranteed return. You could lose some or all of your investment.		
Stress Scenario	What you might get back after costs	4,544.45 to 6,936.54	4,148.30 to 7,804.11
	Average return each year	-54.56% to -30.63%	-16.14% to -4.84%
Unfavourable Scenario	What you might get back after costs	7,616.61 to 8,759.42	7,842.99 to 10,168.10
	Average return each year	-23.83% to -12.41%	-4.74% to 0.33%
This type of scenario occurred for an investment between March 2015 to March 2020			
Moderate Scenario	What you might get back after costs	10,014.54 to 10,685.06	11,105.46 to 14,367.96
	Average return each year	0.15% to 6.85%	2.12% to 7.52%
This type of scenario occurred for an investment between March 2018 to March 2023			
Favourable Scenario	What you might get back after costs	12,369.79 to 14,018.37	13,620.60 to 16,628.85
	Average return each year	23.70% to 40.18%	6.37% to 10.71%
This type of scenario occurred for an investment between November 2016 to November 2021			

Επενδυτική στρατηγική επιπέδου κινδύνου 3

Επένδυση: EUR 10 000 Σενάρια		1 έτος	5 έτη (προτεινόμενη διάρκεια διατήρησης)
Ελάχιστο σενάριο	Δεν υπάρχει ελάχιστο εγγυημένο κέρδος, Ενδέχεται να χάσετε μέρος ή και το σύνολο της επένδυσής σας,		
Ακραίο Σενάριο	Πιθανές αποδόσεις μετά την αφαίρεση των εξόδων	EUR 4.544,45 - 6.936,54	EUR 4.148,30 - 7.804,11
	Μέση απόδοση ανά έτος	(-)54,56% - (-)30,63%	(-)16,14% - (-)4,84%
Δυσμενές Σενάριο	Πιθανές αποδόσεις μετά την αφαίρεση των εξόδων	EUR 7.616,61 - 8.759,42	EUR 7.842,99 - 10.168,10
	Μέση απόδοση ανά έτος	(-)23,83% - (-)12,41%	(-)4,74% - 0,33%
Αυτού του είδος το σενάριο συνέβη για το σημείο αναφοράς μεταξύ Μάρτιος 2015 - Μάρτιος 2020			
Μετριοπαθές Σενάριο	Πιθανές αποδόσεις μετά την αφαίρεση των εξόδων	EUR 10.014,54 - 10.685,06	EUR 11.105,46 - 14.367,96
	Μέση απόδοση ανά έτος	0,15% - 6,85%	2,12% - 7,52%
Αυτού του είδος το σενάριο συνέβη για το σημείο αναφοράς μεταξύ Μάρτιος 2018 - Μάρτιος 2023			
Ευνοϊκό Σενάριο	Πιθανές αποδόσεις μετά την αφαίρεση των εξόδων	EUR 12.369,79 - 14.018,37	EUR 13.620,60 - 16.628,85
	Μέση απόδοση ανά έτος	23,70% - 40,18%	6,37% - 10,71%
Αυτού του είδος το σενάριο συνέβη για το σημείο αναφοράς μεταξύ Νοέμβριος 2016 - Νοέμβριος 2021			

Risk Level 4 Investment Strategy

Investment: EUR 10,000 Scenarios		1 year	7 years (recommended holding period)
Minimum Scenario	There is no minimum guaranteed return. You could lose some or all of your investment.		
Stress Scenario	**What you might get back after costs**	3,492.25 to 4,874.82	1,873.37 to 4,940.76
	Average return each year	-65.08% to -51.25%	-21.28% to -9.58%
Unfavourable Scenario	**What you might get back after costs**	7,549.56 to 8,170.31	7,596.44 to 10,654.18
	Average return each year	-24.50% to -18.30%	-3.85% to 0.91%
This type of scenario occurred for an investment between November 2021 to September 2024			
Moderate Scenario	**What you might get back after costs**	10,045.80 to 10,913.31	11,919.73 to 17,001.14
	Average return each year	0.46% to 9.13%	2.54% to 7.88%
This type of scenario occurred for an investment between June 2016 to July 2023			
Favourable Scenario	**What you might get back after costs**	12,647.60 to 15,037.45	13,720.59 to 20,935.27
	Average return each year	26.48% to 50.37%	4.62% to 11.13%
This type of scenario occurred for an investment between November 2012 to February 2020			

Επενδυτική στρατηγική επιπέδου κινδύνου 4

Επένδυση: EUR 10 000 Σενάρια		1 έτος	7 έτη (προτεινόμενη διάρκεια διατήρησης)
Ελάχιστο σενάριο	Δεν υπάρχει ελάχιστο εγγυημένο κέρδος, Ενδέχεται να χάσετε μέρος ή και το σύνολο της επένδυσής σας,		
Ακραίο Σενάριο	**Πιθανές αποδόσεις μετά την αφαίρεση των εξόδων**	EUR 3.492,25 - 4.874,82	EUR 1.873,37 - 4.940,76
	Μέση απόδοση ανά έτος	(-)65,08% - (-)51,25%	(-)21,28% - (-)9,58%
Δυσμενές Σενάριο	**Πιθανές αποδόσεις μετά την αφαίρεση των εξόδων**	EUR 7.549,56 - 8.170,31	EUR 7.596,44 - 10.654,18
	Μέση απόδοση ανά έτος	(-)24,50% - (-)18,30%	(-)3,85% - 0,91%
Αυτού του είδος το σενάριο συνέβη για το σημείο αναφοράς μεταξύ Νοέμβριος 2021 - Σεπτέμβριος 2024			
Μετριοπαθές Σενάριο	**Πιθανές αποδόσεις μετά την αφαίρεση των εξόδων**	EUR 10.045,80 - 10.913,31	EUR 11.919,73 - 17.001,14
	Μέση απόδοση ανά έτος	0,46% - 9,13%	2,54% - 7,88%
Αυτού του είδος το σενάριο συνέβη για το σημείο αναφοράς μεταξύ Ιούνιος 2016 - Ιούλιος 2023			
Ευνοϊκό Σενάριο	**Πιθανές αποδόσεις μετά την αφαίρεση των εξόδων**	EUR 12.647,60 - 15.037,45	EUR 13.720,59 - 20.935,27
	Μέση απόδοση ανά έτος	26,48% - 50,37%	4,62% - 11,13%
Αυτού του είδος το σενάριο συνέβη για το σημείο αναφοράς μεταξύ Νοέμβριος 2012 - Φεβρουάριος 2020			

Risk Level 5 Investment Strategy

Investment: EUR 10,000 Scenarios		1 year	5 years	10 years (recommended holding period)
Minimum Scenario	There is no minimum guaranteed return. You could lose some or all of your investment.			
Stress Scenario	**What you might get back after costs**	1,823.41 to 3,792.26	1,120.95 to 3,416.12	352.61 to 1,994.92
	Average return each year	-81.77% to -62.08%	-35.45% to -19.33%	-28.43% to -14.89%
Unfavourable Scenario	**What you might get back after costs**	7,259.49 to 8,198.11	7,733.03 to 10,132.66	6,540.50 to 10,750.76
	Average return each year	-27.41% to -18.02%	-5.01% to 0.26%	-4.16% to 0.73%
This type of scenario occurred for an investment between November 2021 to September 2024				
Moderate Scenario	**What you might get back after costs**	9,853.98 to 10,905.64	11,119.54 to 15,018.55	12,737.66 to 22,076.52
	Average return each year	-1.46% to 9.06%	2.15% to 8.47%	2.45% to 8.24%
This type of scenario occurred for an investment between September 2014 to September 2024				
Favourable Scenario	**What you might get back after costs**	12,525.33 to 14,966.27	13,524.57 to 19,080.51	15,479.14 to 29,429.10
	Average return each year	25.25% to 49.66%	6.22% to 13.79%	4.47% to 11.40%
This type of scenario occurred for an investment between September 2011 to January 2022				

Επενδυτική στρατηγική επιπέδου κινδύνου 5

Επένδυση: EUR 10 000 Σενάρια		1 έτος	5 έτη	10 έτη (προτεινόμενη διάρκεια διατήρησης)
Ελάχιστο σενάριο	Δεν υπάρχει ελάχιστο εγγυημένο κέρδος, Ενδέχεται να χάσετε μέρος ή και το σύνολο της επένδυσής σας,			
Ακραίο Σενάριο	Πιθανές αποδόσεις μετά την αφαίρεση των εξόδων	EUR 1.823,41 - 3.792,26	EUR 1.120,95 - 3.416,12	EUR 352,61 - 1.994,92
	Μέση απόδοση ανά έτος	(-)81,77% - (-)62,08%	(-)35,45% - (-)19,33%	(-)28,43% - (-)14,89%
Δυσμενές Σενάριο	Πιθανές αποδόσεις μετά την αφαίρεση των εξόδων	EUR 7.259,49 - 8.198,11	EUR 7.733,03 - 10.132,66	EUR 6.540,50 - 10.750,76
	Μέση απόδοση ανά έτος	(-)27,41% - (-)18,02%	(-)5,01% - 0,26%	(-)4,16% - 0,73%
Αυτού του είδος το σενάριο συνέβη για το σημείο αναφοράς μεταξύ Νοέμβριος 2021 - Σεπτέμβριος 2024				
Μετριοπαθές Σενάριο	Πιθανές αποδόσεις μετά την αφαίρεση των εξόδων	EUR 9.853,98 - 10.905,64	EUR 11.119,54 - 15.018,55	EUR 12.737,66 - 22.076,52
	Μέση απόδοση ανά έτος	(-)1,46% - 9,06%	2,15% - 8,47%	2,45% - 8,24%
Αυτού του είδος το σενάριο συνέβη για το σημείο αναφοράς μεταξύ Σεπτέμβριος 2014 - Σεπτέμβριος 2024				
Ευνοϊκό Σενάριο	Πιθανές αποδόσεις μετά την αφαίρεση των εξόδων	EUR 12.525,33 - 14.966,27	EUR 13.524,57 - 19.080,51	EUR 15.479,14 - 29.429,10
	Μέση απόδοση ανά έτος	25,25% - 49,66%	6,22% - 13,79%	4,47% - 11,40%
Αυτού του είδος το σενάριο συνέβη για το σημείο αναφοράς μεταξύ Σεπτέμβριος 2011 - Ιανουάριος 2022				

Risk Level 6 Investment Strategy

Investment: EUR 10,000 Scenarios		1 year	5 years	10 years (recommended holding period)
Minimum Scenario	There is no minimum guaranteed return. You could lose some or all of your investment.			
Stress Scenario	What you might get back after costs	40.57 to 2,008.09	6.56 to 1,627.79	0.06 to 611.63
	Average return each year	-99.59% to -79.92%	-76.91% to -30.45%	-69.92% to -24.38%
Unfavourable Scenario	What you might get back after costs	7,528.98 to 7,994.75	7,546.77 to 10,346.56	6,743.68 to 10,452.96
	Average return each year	-24.71% to -20.05%	-5.47% to 0.68%	-3.86% to 0.44%
This type of scenario occurred for an investment between November 2021 to September 2024				
Moderate Scenario	What you might get back after costs	9,865.99 to 10,852.02	11,329.71 to 14,943.45	13,719.05 to 21,642.43
	Average return each year	-1.34% to 8.52%	2.53% to 8.37%	3.21% to 8.03%
This type of scenario occurred for an investment between January 2011 to May 2021				
Favourable Scenario	What you might get back after costs	12,201.35 to 14,985.82	13,150.95 to 19,735.71	16,443.73 to 28,734.58
	Average return each year	22.01% to 49.86%	5.63% to 14.56%	5.10% to 11.13%
This type of scenario occurred for an investment between September 2011 to January 2022				

Επενδυτική στρατηγική επιπέδου κινδύνου 6

Επένδυση: EUR 10 000 Σενάρια		1 έτος	5 έτη	10 έτη (προτεινόμενη διάρκεια διατήρησης)
Ελάχιστο σενάριο	Δεν υπάρχει ελάχιστο εγγυημένο κέρδος, Ενδέχεται να χάσετε μέρος ή και το σύνολο της επένδυσής σας,			
Ακραίο Σενάριο	Πιθανές αποδόσεις μετά την αφαίρεση των εξόδων	EUR 40,57 - 2.008,09	EUR 6,56 - 1.627,79	EUR 0,06 - 611,63
	Μέση απόδοση ανά έτος	(-)99,59% - (-)79,92%	(-)76,91% - (-)30,45%	(-)69,92% - (-)24,38%
Δυσμενές Σενάριο	Πιθανές αποδόσεις μετά την αφαίρεση των εξόδων	EUR 7.528,98 - 7.994,75	EUR 7.546,77 - 10.346,56	EUR 6.743,68 - 10.452,96
	Μέση απόδοση ανά έτος	(-)24,71% - (-)20,05%	(-)5,47% - 0,68%	(-)3,86% - 0,44%
Αυτού του είδος το σενάριο συνέβη για το σημείο αναφοράς μεταξύ Νοέμβριος 2021 - Σεπτέμβριος 2024				
Μετριοπαθές Σενάριο	Πιθανές αποδόσεις μετά την αφαίρεση των εξόδων	EUR 9.865,99 - 10.852,02	EUR 11.329,71 - 14.943,45	EUR 13.719,05 - 21.642,43
	Μέση απόδοση ανά έτος	(-)1,34% - 8,52%	2,53% - 8,37%	3,21% - 8,03%
Αυτού του είδος το σενάριο συνέβη για το σημείο αναφοράς μεταξύ Ιανουάριος 2011 - Μάιος 2021				
Ευνοϊκό Σενάριο	Πιθανές αποδόσεις μετά την αφαίρεση των εξόδων	EUR 12.201,35 - 14.985,82	EUR 13.150,95 - 19.735,71	EUR 16.443,73 - 28.734,58
	Μέση απόδοση ανά έτος	22,01% - 49,86%	5,63% - 14,56%	5,10% - 11,13%
Αυτού του είδος το σενάριο συνέβη για το σημείο αναφοράς μεταξύ Σεπτέμβριος 2011 - Ιανουάριος 2022				

Performance scenarios based on data to **31-08-24**

Σενάρια απόδοσης με βάση δεδομένα έως

Risk Level 1 Investment Strategy

Investment: EUR 10,000 Scenarios		1 year	3 years (recommended holding period)
Minimum Scenario	There is no minimum guaranteed return. You could lose some or all of your investment.		
Stress Scenario	What you might get back after costs	9,216.93 to 9,410.09	8,922.12 to 9,305.95
	Average return each year	-7.83% to -5.90%	-3.73% to -2.37%
Unfavourable Scenario	What you might get back after costs	9,216.93 to 9,410.09	8,922.12 to 9,305.95
	Average return each year	-7.83% to -5.90%	-3.73% to -2.37%
This type of scenario occurred for an investment between April 2020 to April 2023			
Moderate Scenario	What you might get back after costs	9,823.05 to 10,028.91	9,657.80 to 10,077.59
	Average return each year	-1.77% to 0.29%	-1.15% to 0.26%
This type of scenario occurred for an investment between May 2019 to May 2022			
Favourable Scenario	What you might get back after costs	10,339.82 to 10,705.19	10,022.12 to 10,695.27
	Average return each year	3.40% to 7.05%	0.07% to 2.27%
This type of scenario occurred for an investment between May 2017 to May 2020			

Επενδυτική στρατηγική επιπέδου κινδύνου 1

Επένδυση: EUR 10 000 Σενάρια		1 έτος	3 έτη (προτεινόμενη διάρκεια διατήρησης)
Ελάχιστο σενάριο	Δεν υπάρχει ελάχιστο εγγυημένο κέρδος, Ενδέχεται να χάσετε μέρος ή και το σύνολο της επένδυσής σας,		
Ακραίο Σενάριο	Πιθανές αποδόσεις μετά την αφαίρεση των εξόδων	EUR 9.216,93 - 9.410,09	EUR 8.922,12 - 9.305,95
	Μέση απόδοση ανά έτος	(-)7,83% - (-)5,90%	(-)3,73% - (-)2,37%
Δυσμενές Σενάριο	Πιθανές αποδόσεις μετά την αφαίρεση των εξόδων	EUR 9.216,93 - 9.410,09	EUR 8.922,12 - 9.305,95
	Μέση απόδοση ανά έτος	(-)7,83% - (-)5,90%	(-)3,73% - (-)2,37%
Αυτού του είδος το σενάριο συνέβη για το σημείο αναφοράς μεταξύ Απρίλιος 2020 - Απρίλιος 2023			
Μετριοπαθές Σενάριο	Πιθανές αποδόσεις μετά την αφαίρεση των εξόδων	EUR 9.823,05 - 10.028,91	EUR 9.657,80 - 10.077,59
	Μέση απόδοση ανά έτος	(-)1,77% - 0,29%	(-)1,15% - 0,26%
Αυτού του είδος το σενάριο συνέβη για το σημείο αναφοράς μεταξύ Μάιος 2019 - Μάιος 2022			
Ευνοϊκό Σενάριο	Πιθανές αποδόσεις μετά την αφαίρεση των εξόδων	EUR 10.339,82 - 10.705,19	EUR 10.022,12 - 10.695,27
	Μέση απόδοση ανά έτος	3,40% - 7,05%	0,07% - 2,27%
Αυτού του είδος το σενάριο συνέβη για το σημείο αναφοράς μεταξύ Μάιος 2017 - Μάιος 2020			

Risk Level 2 Investment Strategy

Investment: EUR 10,000 Scenarios		1 year	3 years (recommended holding period)
Minimum Scenario	There is no minimum guaranteed return. You could lose some or all of your investment.		
Stress Scenario	What you might get back after costs	6,630.93 to 9,410.09	7,155.92 to 9,305.95
	Average return each year	-33.69% to -5.90%	-10.56% to -2.37%
Unfavourable Scenario	What you might get back after costs	8,373.53 to 9,410.09	8,555.85 to 9,305.95
	Average return each year	-16.26% to -5.90%	-5.07% to -2.37%
This type of scenario occurred for an investment between April 2020 to April 2023			
Moderate Scenario	What you might get back after costs	10,020.24 to 10,214.34	10,032.49 to 11,308.08
	Average return each year	0.20% to 2.14%	0.11% to 4.18%
This type of scenario occurred for an investment between May 2019 to May 2022			
Favourable Scenario	What you might get back after costs	10,493.64 to 12,795.74	10,358.56 to 14,349.34
	Average return each year	4.94% to 27.96%	1.18% to 12.79%
This type of scenario occurred for an investment between May 2017 to May 2020			

Επενδυτική στρατηγική επιπέδου κινδύνου 2

Επένδυση: EUR 10 000 Σενάρια		1 έτος	3 έτη (προτεινόμενη διάρκεια διατήρησης)
Ελάχιστο σενάριο	Δεν υπάρχει ελάχιστο εγγυημένο κέρδος, Ενδέχεται να χάσετε μέρος ή και το σύνολο της επένδυσής σας,		
Ακραίο Σενάριο	Πιθανές αποδόσεις μετά την αφαίρεση των εξόδων	EUR 6.630,93 - 9.410,09	EUR 7.155,92 - 9.305,95
	Μέση απόδοση ανά έτος	(-)33,69% - (-)5,90%	(-)10,56% - (-)2,37%
Δυσμενές Σενάριο	Πιθανές αποδόσεις μετά την αφαίρεση των εξόδων	EUR 8.373,53 - 9.410,09	EUR 8.555,85 - 9.305,95
	Μέση απόδοση ανά έτος	(-)16,26% - (-)5,90%	(-)5,07% - (-)2,37%
Αυτού του είδος το σενάριο συνέβη για το σημείο αναφοράς μεταξύ Απρίλιος 2020 - Απρίλιος 2023			
Μετριοπαθές Σενάριο	Πιθανές αποδόσεις μετά την αφαίρεση των εξόδων	EUR 10.020,24 - 10.214,34	EUR 10.032,49 - 11.308,08
	Μέση απόδοση ανά έτος	0,20% - 2,14%	0,11% - 4,18%
Αυτού του είδος το σενάριο συνέβη για το σημείο αναφοράς μεταξύ Μάιος 2019 - Μάιος 2022			
Ευνοϊκό Σενάριο	Πιθανές αποδόσεις μετά την αφαίρεση των εξόδων	EUR 10.493,64 - 12.795,74	EUR 10.358,56 - 14.349,34
	Μέση απόδοση ανά έτος	4,94% - 27,96%	1,18% - 12,79%
Αυτού του είδος το σενάριο συνέβη για το σημείο αναφοράς μεταξύ Μάιος 2017 - Μάιος 2020			

Risk Level 3 Investment Strategy

Investment: EUR 10,000 Scenarios		1 year	5 years (recommended holding period)
Minimum Scenario	There is no minimum guaranteed return. You could lose some or all of your investment.		
Stress Scenario	What you might get back after costs	4,543.31 to 6,936.51	4,147.90 to 7,804.11
	Average return each year	-54.57% to -30.63%	-16.14% to -4.84%
Unfavourable Scenario	What you might get back after costs	7,616.61 to 8,759.42	7,900.04 to 10,168.10
	Average return each year	-23.83% to -12.41%	-4.60% to 0.33%
This type of scenario occurred for an investment between March 2015 to March 2020			
Moderate Scenario	What you might get back after costs	10,009.12 to 10,685.06	11,138.70 to 14,363.46
	Average return each year	0.09% to 6.85%	2.18% to 7.51%
This type of scenario occurred for an investment between January 2016 to February 2021			
Favourable Scenario	What you might get back after costs	12,369.79 to 14,018.37	13,620.60 to 16,628.85
	Average return each year	23.70% to 40.18%	6.37% to 10.71%
This type of scenario occurred for an investment between November 2016 to November 2021			

Επενδυτική στρατηγική επιπέδου κινδύνου 3

Επένδυση: EUR 10 000 Σενάρια		1 έτος	5 έτη (προτεινόμενη διάρκεια διατήρησης)
Ελάχιστο σενάριο	Δεν υπάρχει ελάχιστο εγγυημένο κέρδος, Ενδέχεται να χάσετε μέρος ή και το σύνολο της επένδυσής σας,		
Ακραίο Σενάριο	Πιθανές αποδόσεις μετά την αφαίρεση των εξόδων	EUR 4.543,31 - 6.936,51	EUR 4.147,90 - 7.804,11
	Μέση απόδοση ανά έτος	(-)54,57% - (-)30,63%	(-)16,14% - (-)4,84%
Δυσμενές Σενάριο	Πιθανές αποδόσεις μετά την αφαίρεση των εξόδων	EUR 7.616,61 - 8.759,42	EUR 7.900,04 - 10.168,10
	Μέση απόδοση ανά έτος	(-)23,83% - (-)12,41%	(-)4,60% - 0,33%
Αυτού του είδος το σενάριο συνέβη για το σημείο αναφοράς μεταξύ Μάρτιος 2015 - Μάρτιος 2020			
Μετριοπαθές Σενάριο	Πιθανές αποδόσεις μετά την αφαίρεση των εξόδων	EUR 10.009,12 - 10.685,06	EUR 11.138,70 - 14.363,46
	Μέση απόδοση ανά έτος	0,09% - 6,85%	2,18% - 7,51%
Αυτού του είδος το σενάριο συνέβη για το σημείο αναφοράς μεταξύ Ιανουάριος 2016 - Φεβρουάριος 2021			
Ευνοϊκό Σενάριο	Πιθανές αποδόσεις μετά την αφαίρεση των εξόδων	EUR 12.369,79 - 14.018,37	EUR 13.620,60 - 16.628,85
	Μέση απόδοση ανά έτος	23,70% - 40,18%	6,37% - 10,71%
Αυτού του είδος το σενάριο συνέβη για το σημείο αναφοράς μεταξύ Νοέμβριος 2016 - Νοέμβριος 2021			

Risk Level 4 Investment Strategy

Investment: EUR 10,000 Scenarios		1 year	7 years (recommended holding period)
Minimum Scenario	There is no minimum guaranteed return. You could lose some or all of your investment.		
Stress Scenario	**What you might get back after costs**	3,490.21 to 4,873.59	1,907.10 to 4,940.53
	Average return each year	-65.10% to -51.26%	-21.08% to -9.58%
Unfavourable Scenario	**What you might get back after costs**	7,549.56 to 8,170.31	7,512.18 to 10,387.60
	Average return each year	-24.50% to -18.30%	-4.00% to 0.54%
This type of scenario occurred for an investment between December 2021 to August 2024			
Moderate Scenario	**What you might get back after costs**	10,045.80 to 10,913.31	11,945.16 to 17,070.65
	Average return each year	0.46% to 9.13%	2.57% to 7.94%
This type of scenario occurred for an investment between February 2013 to May 2020			
Favourable Scenario	**What you might get back after costs**	12,647.60 to 15,037.45	13,741.12 to 20,999.16
	Average return each year	26.48% to 50.37%	4.64% to 11.18%
This type of scenario occurred for an investment between June 2012 to September 2019			

Επενδυτική στρατηγική επιπέδου κινδύνου 4

Επένδυση: EUR 10 000 Σενάρια		1 έτος	7 έτη (προτεινόμενη διάρκεια διατήρησης)
Ελάχιστο σενάριο	Δεν υπάρχει ελάχιστο εγγυημένο κέρδος, Ενδέχεται να χάσετε μέρος ή και το σύνολο της επένδυσής σας,		
Ακραίο Σενάριο	**Πιθανές αποδόσεις μετά την αφαίρεση των εξόδων**	EUR 3.490,21 - 4.873,59	EUR 1.907,10 - 4.940,53
	Μέση απόδοση ανά έτος	(-)65,10% - (-)51,26%	(-)21,08% - (-)9,58%
Δυσμενές Σενάριο	**Πιθανές αποδόσεις μετά την αφαίρεση των εξόδων**	EUR 7.549,56 - 8.170,31	EUR 7.512,18 - 10.387,60
	Μέση απόδοση ανά έτος	(-)24,50% - (-)18,30%	(-)4,00% - 0,54%
Αυτού του είδος το σενάριο συνέβη για το σημείο αναφοράς μεταξύ Δεκέμβριος 2021 - Αύγουστος 2024			
Μετριοπαθές Σενάριο	**Πιθανές αποδόσεις μετά την αφαίρεση των εξόδων**	EUR 10.045,80 - 10.913,31	EUR 11.945,16 - 17.070,65
	Μέση απόδοση ανά έτος	0,46% - 9,13%	2,57% - 7,94%
Αυτού του είδος το σενάριο συνέβη για το σημείο αναφοράς μεταξύ Φεβρουάριος 2013 - Μάιος 2020			
Ευνοϊκό Σενάριο	**Πιθανές αποδόσεις μετά την αφαίρεση των εξόδων**	EUR 12.647,60 - 15.037,45	EUR 13.741,12 - 20.999,16
	Μέση απόδοση ανά έτος	26,48% - 50,37%	4,64% - 11,18%
Αυτού του είδος το σενάριο συνέβη για το σημείο αναφοράς μεταξύ Ιούνιος 2012 - Σεπτέμβριος 2019			

Risk Level 5 Investment Strategy

Investment: EUR 10,000 Scenarios		1 year	5 years	10 years (recommended holding period)
Minimum Scenario	There is no minimum guaranteed return. You could lose some or all of your investment.			
Stress Scenario	**What you might get back after costs**	1,821.70 to 3,790.04	1,153.76 to 3,472.25	370.39 to 2,046.58
	Average return each year	-81.78% to -62.10%	-35.07% to -19.07%	-28.08% to -14.67%
Unfavourable Scenario	**What you might get back after costs**	7,259.49 to 8,198.11	7,682.65 to 10,132.66	6,431.75 to 10,467.77
	Average return each year	-27.41% to -18.02%	-5.14% to 0.26%	-4.32% to 0.46%
This type of scenario occurred for an investment between December 2021 to August 2024				
Moderate Scenario	**What you might get back after costs**	9,853.98 to 10,905.64	11,146.74 to 15,036.98	12,765.12 to 22,119.42
	Average return each year	-1.46% to 9.06%	2.19% to 8.50%	2.47% to 8.26%
This type of scenario occurred for an investment between April 2013 to July 2023				
Favourable Scenario	**What you might get back after costs**	12,525.33 to 14,966.27	13,524.57 to 19,080.51	15,479.14 to 29,429.10
	Average return each year	25.25% to 49.66%	6.22% to 13.79%	4.47% to 11.40%
This type of scenario occurred for an investment between September 2011 to January 2022				

Επενδυτική στρατηγική επιπέδου κινδύνου 5

Επένδυση: EUR 10 000 Σενάρια		1 έτος	5 έτη	10 έτη (προτεινόμενη διάρκεια διατήρησης)
Ελάχιστο σενάριο	Δεν υπάρχει ελάχιστο εγγυημένο κέρδος, Ενδέχεται να χάσετε μέρος ή και το σύνολο της επένδυσής σας,			
Ακραίο Σενάριο	Πιθανές αποδόσεις μετά την αφαίρεση των εξόδων	EUR 1.821,70 - 3.790,04	EUR 1.153,76 - 3.472,25	EUR 370,39 - 2.046,58
	Μέση απόδοση ανά έτος	(-)81,78% - (-)62,10%	(-)35,07% - (-)19,07%	(-)28,08% - (-)14,67%
Δυσμενές Σενάριο	Πιθανές αποδόσεις μετά την αφαίρεση των εξόδων	EUR 7.259,49 - 8.198,11	EUR 7.682,65 - 10.132,66	EUR 6.431,75 - 10.467,77
	Μέση απόδοση ανά έτος	(-)27,41% - (-)18,02%	(-)5,14% - 0,26%	(-)4,32% - 0,46%
Αυτού του είδος το σενάριο συνέβη για το σημείο αναφοράς μεταξύ Νοέμβριος 2021 - Δεκέμβριος 2022Δεκέμβριος 2021 - Αύγουστος 2024				
Μετριοπαθές Σενάριο	Πιθανές αποδόσεις μετά την αφαίρεση των εξόδων	EUR 9.853,98 - 10.905,64	EUR 11.146,74 - 15.036,98	EUR 12.765,12 - 22.119,42
	Μέση απόδοση ανά έτος	(-)1,46% - 9,06%	2,19% - 8,50%	2,47% - 8,26%
Αυτού του είδος το σενάριο συνέβη για το σημείο αναφοράς μεταξύ Φεβρουάριος 2014 - Δεκέμβριος 2020 Απρίλιος 2013 - Ιούλιος 2023				
Ευνοϊκό Σενάριο	Πιθανές αποδόσεις μετά την αφαίρεση των εξόδων	EUR 12.525,33 - 14.966,27	EUR 13.524,57 - 19.080,51	EUR 15.479,14 - 29.429,10
	Μέση απόδοση ανά έτος	25,25% - 49,66%	6,22% - 13,79%	4,47% - 11,40%
Αυτού του είδος το σενάριο συνέβη για το σημείο αναφοράς μεταξύ Σεπτέμβριος 2011 - Ιανουάριος 2022				

Risk Level 6 Investment Strategy

Investment: EUR 10,000 Scenarios		1 year	5 years	10 years (recommended holding period)
Minimum Scenario	There is no minimum guaranteed return. You could lose some or all of your investment.			
Stress Scenario	What you might get back after costs	40.48 to 2,006.20	7.76 to 1,681.86	0.08 to 644.94
	Average return each year	-99.60% to -79.94%	-76.13% to -29.99%	-69.01% to -23.98%
Unfavourable Scenario	What you might get back after costs	7,528.98 to 7,994.75	7,609.30 to 10,207.42	6,657.05 to 10,207.42
	Average return each year	-24.71% to -20.05%	-5.32% to 0.41%	-3.99% to 0.41%
This type of scenario occurred for an investment between October 2021 to August 2024				
Moderate Scenario	What you might get back after costs	9,865.99 to 10,852.02	11,329.50 to 14,994.96	13,696.28 to 21,707.51
	Average return each year	-1.34% to 8.52%	2.53% to 8.44%	3.20% to 8.06%
This type of scenario occurred for an investment between June 2012 to September 2022				
Favourable Scenario	What you might get back after costs	12,201.35 to 14,985.82	13,150.95 to 19,735.71	16,443.73 to 28,734.58
	Average return each year	22.01% to 49.86%	5.63% to 14.56%	5.10% to 11.13%
This type of scenario occurred for an investment between September 2011 to January 2022				

Επενδυτική στρατηγική επιπέδου κινδύνου 6

Επένδυση: EUR 10 000 Σενάρια		1 έτος	5 έτη	10 έτη (προτεινόμενη διάρκεια διατήρησης)
Ελάχιστο σενάριο	Δεν υπάρχει ελάχιστο εγγυημένο κέρδος, Ενδέχεται να χάσετε μέρος ή και το σύνολο της επένδυσής σας,			
Ακραίο Σενάριο	Πιθανές αποδόσεις μετά την αφαίρεση των εξόδων	EUR 40,48 - 2.006,20	EUR 7,76 - 1.681,86	EUR 0,08 - 644,94
	Μέση απόδοση ανά έτος	(-)99,60% - (-)79,94%	(-)76,13% - (-)29,99%	(-)69,01% - (-)23,98%
Δυσμενές Σενάριο	Πιθανές αποδόσεις μετά την αφαίρεση των εξόδων	EUR 7.528,98 - 7.994,75	EUR 7.609,30 - 10.207,42	EUR 6.657,05 - 10.207,42
	Μέση απόδοση ανά έτος	(-)24,71% - (-)20,05%	(-)5,32% - 0,41%	(-)3,99% - 0,41%
Αυτού του είδος το σενάριο συνέβη για το σημείο αναφοράς μεταξύ Νοέμβριος 2021 - Δεκέμβριος 2022Οκτώβριος 2021 - Αύγουστος 2024				
Μετριοπαθές Σενάριο	Πιθανές αποδόσεις μετά την αφαίρεση των εξόδων	EUR 9.865,99 - 10.852,02	EUR 11.329,50 - 14.994,96	EUR 13.696,28 - 21.707,51
	Μέση απόδοση ανά έτος	(-)1,34% - 8,52%	2,53% - 8,44%	3,20% - 8,06%
Αυτού του είδος το σενάριο συνέβη για το σημείο αναφοράς μεταξύ Φεβρουάριος 2014 - Δεκέμβριος 2020 Ιούνιος 2012 - Σεπτέμβριος 2022				
Ευνοϊκό Σενάριο	Πιθανές αποδόσεις μετά την αφαίρεση των εξόδων	EUR 12.201,35 - 14.985,82	EUR 13.150,95 - 19.735,71	EUR 16.443,73 - 28.734,58
	Μέση απόδοση ανά έτος	22,01% - 49,86%	5,63% - 14,56%	5,10% - 11,13%
Αυτού του είδος το σενάριο συνέβη για το σημείο αναφοράς μεταξύ Σεπτέμβριος 2011 - Ιανουάριος 2022				

Performance scenarios based on data to **31-07-24**

Σενάρια απόδοσης με βάση δεδομένα έως

Risk Level 1 Investment Strategy

Investment: EUR 10,000 Scenarios		1 year	3 years (recommended holding period)
Minimum Scenario	There is no minimum guaranteed return. You could lose some or all of your investment.		
Stress Scenario	What you might get back after costs	9,216.93 to 9,410.09	8,922.12 to 9,305.95
	Average return each year	-7.83% to -5.90%	-3.73% to -2.37%
Unfavourable Scenario	What you might get back after costs	9,216.93 to 9,410.09	8,922.12 to 9,305.95
	Average return each year	-7.83% to -5.90%	-3.73% to -2.37%
This type of scenario occurred for an investment between April 2020 to April 2023			
Moderate Scenario	What you might get back after costs	9,823.05 to 10,028.91	9,660.70 to 10,081.91
	Average return each year	-1.77% to 0.29%	-1.14% to 0.27%
This type of scenario occurred for an investment between June 2016 to July 2019			
Favourable Scenario	What you might get back after costs	10,369.50 to 10,748.49	10,044.36 to 10,718.81
	Average return each year	3.70% to 7.48%	0.15% to 2.34%
This type of scenario occurred for an investment between July 2014 to July 2017			

Επενδυτική στρατηγική επιπέδου κινδύνου 1

Επένδυση: EUR 10 000 Σενάρια		1 έτος	3 έτη (προτεινόμενη διάρκεια διατήρησης)
Ελάχιστο σενάριο	Δεν υπάρχει ελάχιστο εγγυημένο κέρδος, Ενδέχεται να χάσετε μέρος ή και το σύνολο της επένδυσής σας,		
Ακραίο Σενάριο	Πιθανές αποδόσεις μετά την αφαίρεση των εξόδων	EUR 9.216,93 - 9.410,09	EUR 8.922,12 - 9.305,95
	Μέση απόδοση ανά έτος	(-)7,83% - (-)5,90%	(-)3,73% - (-)2,37%
Δυσμενές Σενάριο	Πιθανές αποδόσεις μετά την αφαίρεση των εξόδων	EUR 9.216,93 - 9.410,09	EUR 8.922,12 - 9.305,95
	Μέση απόδοση ανά έτος	(-)7,83% - (-)5,90%	(-)3,73% - (-)2,37%
Αυτού του είδος το σενάριο συνέβη για το σημείο αναφοράς μεταξύ Απρίλιος 2020 - Απρίλιος 2023			
Μετριοπαθές Σενάριο	Πιθανές αποδόσεις μετά την αφαίρεση των εξόδων	EUR 9.823,05 - 10.028,91	EUR 9.660,70 - 10.081,91
	Μέση απόδοση ανά έτος	(-)1,77% - 0,29%	(-)1,14% - 0,27%
Αυτού του είδος το σενάριο συνέβη για το σημείο αναφοράς μεταξύ Ιούνιος 2016 - Ιούλιος 2019			
Ευνοϊκό Σενάριο	Πιθανές αποδόσεις μετά την αφαίρεση των εξόδων	EUR 10.369,50 - 10.748,49	EUR 10.044,36 - 10.718,81
	Μέση απόδοση ανά έτος	3,70% - 7,48%	0,15% - 2,34%
Αυτού του είδος το σενάριο συνέβη για το σημείο αναφοράς μεταξύ Ιούλιος 2014 - Ιούλιος 2017			

Risk Level 2 Investment Strategy

Investment: EUR 10,000 Scenarios		1 year	3 years (recommended holding period)
Minimum Scenario	There is no minimum guaranteed return. You could lose some or all of your investment.		
Stress Scenario	What you might get back after costs	6,631.14 to 9,410.09	7,156.00 to 9,305.95
	Average return each year	-33.69% to -5.90%	-10.55% to -2.37%
Unfavourable Scenario	What you might get back after costs	8,373.53 to 9,410.09	8,555.85 to 9,305.95
	Average return each year	-16.26% to -5.90%	-5.07% to -2.37%
This type of scenario occurred for an investment between April 2020 to April 2023			
Moderate Scenario	What you might get back after costs	10,020.24 to 10,214.34	10,035.51 to 11,336.91
	Average return each year	0.20% to 2.14%	0.12% to 4.27%
This type of scenario occurred for an investment between June 2016 to July 2019			
Favourable Scenario	What you might get back after costs	10,523.95 to 12,795.74	10,381.63 to 14,349.34
	Average return each year	5.24% to 27.96%	1.26% to 12.79%
This type of scenario occurred for an investment between July 2014 to July 2017			

Επενδυτική στρατηγική επιπέδου κινδύνου 2

Επένδυση: EUR 10 000 Σενάρια		1 έτος	3 έτη (προτεινόμενη διάρκεια διατήρησης)
Ελάχιστο σενάριο	Δεν υπάρχει ελάχιστο εγγυημένο κέρδος, Ενδέχεται να χάσετε μέρος ή και το σύνολο της επένδυσής σας,		
Ακραίο Σενάριο	Πιθανές αποδόσεις μετά την αφαίρεση των εξόδων	EUR 6.631,14 - 9.410,09	EUR 7.156,00 - 9.305,95
	Μέση απόδοση ανά έτος	(-)33,69% - (-)5,90%	(-)10,55% - (-)2,37%
Δυσμενές Σενάριο	Πιθανές αποδόσεις μετά την αφαίρεση των εξόδων	EUR 8.373,53 - 9.410,09	EUR 8.555,85 - 9.305,95
	Μέση απόδοση ανά έτος	(-)16,26% - (-)5,90%	(-)5,07% - (-)2,37%
Αυτού του είδος το σενάριο συνέβη για το σημείο αναφοράς μεταξύ Απρίλιος 2020 - Απρίλιος 2023			
Μετριοπαθές Σενάριο	Πιθανές αποδόσεις μετά την αφαίρεση των εξόδων	EUR 10.020,24 - 10.214,34	EUR 10.035,51 - 11.336,91
	Μέση απόδοση ανά έτος	0,20% - 2,14%	0,12% - 4,27%
Αυτού του είδος το σενάριο συνέβη για το σημείο αναφοράς μεταξύ Ιούνιος 2016 - Ιούλιος 2019			
Ευνοϊκό Σενάριο	Πιθανές αποδόσεις μετά την αφαίρεση των εξόδων	EUR 10.523,95 - 12.795,74	EUR 10.381,63 - 14.349,34
	Μέση απόδοση ανά έτος	5,24% - 27,96%	1,26% - 12,79%
Αυτού του είδος το σενάριο συνέβη για το σημείο αναφοράς μεταξύ Ιούλιος 2014 - Ιούλιος 2017			

Risk Level 3 Investment Strategy

Investment: EUR 10,000 Scenarios		1 year	5 years (recommended holding period)
Minimum Scenario	There is no minimum guaranteed return. You could lose some or all of your investment.		
Stress Scenario	What you might get back after costs	4,542.34 to 6,936.73	4,147.55 to 7,804.13
	Average return each year	-54.58% to -30.63%	-16.14% to -4.84%
Unfavourable Scenario	What you might get back after costs	7,616.61 to 8,759.42	7,864.91 to 10,168.10
	Average return each year	-23.83% to -12.41%	-4.69% to 0.33%
This type of scenario occurred for an investment between March 2015 to March 2020			
Moderate Scenario	What you might get back after costs	10,009.12 to 10,685.06	11,142.51 to 14,340.38
	Average return each year	0.09% to 6.85%	2.19% to 7.48%
This type of scenario occurred for an investment between March 2017 to April 2022			
Favourable Scenario	What you might get back after costs	12,369.79 to 14,018.37	13,620.60 to 16,628.85
	Average return each year	23.70% to 40.18%	6.37% to 10.71%
This type of scenario occurred for an investment between November 2016 to November 2021			

Επενδυτική στρατηγική επιπέδου κινδύνου 3

Επένδυση: EUR 10 000 Σενάρια		1 έτος	5 έτη (προτεινόμενη διάρκεια διατήρησης)
Ελάχιστο σενάριο	Δεν υπάρχει ελάχιστο εγγυημένο κέρδος, Ενδέχεται να χάσετε μέρος ή και το σύνολο της επένδυσής σας,		
Ακραίο Σενάριο	Πιθανές αποδόσεις μετά την αφαίρεση των εξόδων	EUR 4.542,34 - 6.936,73	EUR 4.147,55 - 7.804,13
	Μέση απόδοση ανά έτος	(-)54,58% - (-)30,63%	(-)16,14% - (-)4,84%
Δυσμενές Σενάριο	Πιθανές αποδόσεις μετά την αφαίρεση των εξόδων	EUR 7.616,61 - 8.759,42	EUR 7.864,91 - 10.168,10
	Μέση απόδοση ανά έτος	(-)23,83% - (-)12,41%	(-)4,69% - 0,33%
Αυτού του είδος το σενάριο συνέβη για το σημείο αναφοράς μεταξύ Μάρτιος 2015 - Μάρτιος 2020			
Μετριοπαθές Σενάριο	Πιθανές αποδόσεις μετά την αφαίρεση των εξόδων	EUR 10.009,12 - 10.685,06	EUR 11.142,51 - 14.340,38
	Μέση απόδοση ανά έτος	0,09% - 6,85%	2,19% - 7,48%
Αυτού του είδος το σενάριο συνέβη για το σημείο αναφοράς μεταξύ Μάρτιος 2017 - Απρίλιος 2022			
Ευνοϊκό Σενάριο	Πιθανές αποδόσεις μετά την αφαίρεση των εξόδων	EUR 12.369,79 - 14.018,37	EUR 13.620,60 - 16.628,85
	Μέση απόδοση ανά έτος	23,70% - 40,18%	6,37% - 10,71%
Αυτού του είδος το σενάριο συνέβη για το σημείο αναφοράς μεταξύ Νοέμβριος 2016 - Νοέμβριος 2021			

Risk Level 4 Investment Strategy

Investment: EUR 10,000 Scenarios		1 year	7 years (recommended holding period)
Minimum Scenario	There is no minimum guaranteed return. You could lose some or all of your investment.		
Stress Scenario	**What you might get back after costs**	3,569.63 to 4,872.55	1,919.29 to 4,940.31
	Average return each year	-64.30% to -51.27%	-21.01% to -9.58%
Unfavourable Scenario	**What you might get back after costs**	7,549.56 to 8,170.31	7,565.19 to 10,550.15
	Average return each year	-24.50% to -18.30%	-3.91% to 0.77%
This type of scenario occurred for an investment between November 2021 to July 2024			
Moderate Scenario	**What you might get back after costs**	10,044.24 to 10,910.52	12,012.04 to 17,228.15
	Average return each year	0.44% to 9.11%	2.65% to 8.08%
This type of scenario occurred for an investment between May 2016 to May 2023			
Favourable Scenario	**What you might get back after costs**	12,647.60 to 15,037.45	13,741.12 to 20,999.16
	Average return each year	26.48% to 50.37%	4.64% to 11.18%
This type of scenario occurred for an investment between June 2012 to September 2019			

Επενδυτική στρατηγική επιπέδου κινδύνου 4

Επένδυση: EUR 10 000 Σενάρια		1 έτος	7 έτη (προτεινόμενη διάρκεια διατήρησης)
Ελάχιστο σενάριο	Δεν υπάρχει ελάχιστο εγγυημένο κέρδος, Ενδέχεται να χάσετε μέρος ή και το σύνολο της επένδυσής σας,		
Ακραίο Σενάριο	**Πιθανές αποδόσεις μετά την αφαίρεση των εξόδων**	EUR 3.569,63 - 4.872,55	EUR 1.919,29 - 4.940,31
	Μέση απόδοση ανά έτος	(-)64,30% - (-)51,27%	(-)21,01% - (-)9,58%
Δυσμενές Σενάριο	**Πιθανές αποδόσεις μετά την αφαίρεση των εξόδων**	EUR 7.549,56 - 8.170,31	EUR 7.565,19 - 10.550,15
	Μέση απόδοση ανά έτος	(-)24,50% - (-)18,30%	(-)3,91% - 0,77%
Αυτού του είδος το σενάριο συνέβη για το σημείο αναφοράς μεταξύ Νοέμβριος 2021 - Ιούλιος 2024			
Μετριοπαθές Σενάριο	**Πιθανές αποδόσεις μετά την αφαίρεση των εξόδων**	EUR 10.044,24 - 10.910,52	EUR 12.012,04 - 17.228,15
	Μέση απόδοση ανά έτος	0,44% - 9,11%	2,65% - 8,08%
Αυτού του είδος το σενάριο συνέβη για το σημείο αναφοράς μεταξύ Μάιος 2016 - Μάιος 2023			
Ευνοϊκό Σενάριο	**Πιθανές αποδόσεις μετά την αφαίρεση των εξόδων**	EUR 12.647,60 - 15.037,45	EUR 13.741,12 - 20.999,16
	Μέση απόδοση ανά έτος	26,48% - 50,37%	4,64% - 11,18%
Αυτού του είδος το σενάριο συνέβη για το σημείο αναφοράς μεταξύ Ιούνιος 2012 - Σεπτέμβριος 2019			

Risk Level 5 Investment Strategy

Investment: EUR 10,000 Scenarios		1 year	5 years	10 years (recommended holding period)
Minimum Scenario	There is no minimum guaranteed return. You could lose some or all of your investment.			
Stress Scenario	**What you might get back after costs**	2,087.38 to 3,876.28	1,192.09 to 3,474.88	383.79 to 2,049.27
	Average return each year	-79.13% to -61.24%	-34.65% to -19.06%	-27.82% to -14.66%
Unfavourable Scenario	**What you might get back after costs**	7,259.49 to 8,198.11	7,748.54 to 10,132.66	6,486.91 to 10,646.18
	Average return each year	-27.41% to -18.02%	-4.97% to 0.26%	-4.24% to 0.63%
This type of scenario occurred for an investment between November 2021 to July 2024				
Moderate Scenario	**What you might get back after costs**	9,853.98 to 10,905.64	11,169.83 to 15,071.36	12,786.29 to 22,151.48
	Average return each year	-1.46% to 9.06%	2.24% to 8.55%	2.49% to 8.28%
This type of scenario occurred for an investment between January 2011 to April 2021				
Favourable Scenario	**What you might get back after costs**	12,525.33 to 14,966.27	13,694.52 to 19,080.51	15,395.44 to 29,429.10
	Average return each year	25.25% to 49.66%	6.49% to 13.79%	4.41% to 11.40%
This type of scenario occurred for an investment between September 2011 to January 2022				

Επενδυτική στρατηγική επιπέδου κινδύνου 5

Επένδυση: EUR 10 000 Σενάρια		1 έτος	5 έτη	10 έτη (προτεινόμενη διάρκεια διατήρησης)
Ελάχιστο σενάριο	Δεν υπάρχει ελάχιστο εγγυημένο κέρδος, Ενδέχεται να χάσετε μέρος ή και το σύνολο της επένδυσής σας,			
Ακραίο Σενάριο	Πιθανές αποδόσεις μετά την αφαίρεση των εξόδων	EUR 2.087,38 - 3.876,28	EUR 1.192,09 - 3.474,88	EUR 383,79 - 2.049,27
	Μέση απόδοση ανά έτος	(-)79,13% - (-)61,24%	(-)34,65% - (-)19,06%	(-)27,82% - (-)14,66%
Δυσμενές Σενάριο	Πιθανές αποδόσεις μετά την αφαίρεση των εξόδων	EUR 7.259,49 - 8.198,11	EUR 7.748,54 - 10.132,66	EUR 6.486,91 - 10.646,18
	Μέση απόδοση ανά έτος	(-)27,41% - (-)18,02%	(-)4,97% - 0,26%	(-)4,24% - 0,63%
Αυτού του είδος το σενάριο συνέβη για το σημείο αναφοράς μεταξύ Νοέμβριος 2021 - Δεκέμβριος 2022Νοέμβριος 2021 - Ιούλιος 2024				
Μετριοπαθές Σενάριο	Πιθανές αποδόσεις μετά την αφαίρεση των εξόδων	EUR 9.853,98 - 10.905,64	EUR 11.169,83 - 15.071,36	EUR 12.786,29 - 22.151,48
	Μέση απόδοση ανά έτος	(-)1,46% - 9,06%	2,24% - 8,55%	2,49% - 8,28%
Αυτού του είδος το σενάριο συνέβη για το σημείο αναφοράς μεταξύ Φεβρουάριος 2014 - Δεκέμβριος 2020 Ιανουάριος 2011 - Απρίλιος 2021				
Ευνοϊκό Σενάριο	Πιθανές αποδόσεις μετά την αφαίρεση των εξόδων	EUR 12.525,33 - 14.966,27	EUR 13.694,52 - 19.080,51	EUR 15.395,44 - 29.429,10
	Μέση απόδοση ανά έτος	25,25% - 49,66%	6,49% - 13,79%	4,41% - 11,40%
Αυτού του είδος το σενάριο συνέβη για το σημείο αναφοράς μεταξύ Σεπτέμβριος 2011 - Ιανουάριος 2022				

Risk Level 6 Investment Strategy

Investment: EUR 10,000 Scenarios		1 year	5 years	10 years (recommended holding period)
Minimum Scenario	There is no minimum guaranteed return. You could lose some or all of your investment.			
Stress Scenario	What you might get back after costs	64.09 to 2,298.79	8.54 to 1,688.95	0.09 to 649.51
	Average return each year	-99.36% to -77.01%	-75.66% to -29.93%	-68.56% to -23.92%
Unfavourable Scenario	What you might get back after costs	7,528.98 to 7,994.75	7,551.36 to 10,331.97	6,737.10 to 10,331.97
	Average return each year	-24.71% to -20.05%	-5.46% to 0.66%	-3.87% to 0.33%
This type of scenario occurred for an investment between November 2021 to July 2024				
Moderate Scenario	What you might get back after costs	9,865.99 to 10,852.02	11,329.52 to 15,038.62	13,690.33 to 21,758.11
	Average return each year	-1.34% to 8.52%	2.53% to 8.50%	3.19% to 8.08%
This type of scenario occurred for an investment between April 2011 to July 2021				
Favourable Scenario	What you might get back after costs	12,201.35 to 14,985.82	13,150.95 to 19,735.71	16,445.50 to 28,734.58
	Average return each year	22.01% to 49.86%	5.63% to 14.56%	5.10% to 11.13%
This type of scenario occurred for an investment between September 2011 to January 2022				

Επενδυτική στρατηγική επιπέδου κινδύνου 6

Επένδυση: EUR 10 000 Σενάρια		1 έτος	5 έτη	10 έτη (προτεινόμενη διάρκεια διατήρησης)
Ελάχιστο σενάριο	Δεν υπάρχει ελάχιστο εγγυημένο κέρδος, Ενδέχεται να χάσετε μέρος ή και το σύνολο της επένδυσής σας,			
Ακραίο Σενάριο	Πιθανές αποδόσεις μετά την αφαίρεση των εξόδων	EUR 64,09 - 2.298,79	EUR 8,54 - 1.688,95	EUR 0,09 - 649,51
	Μέση απόδοση ανά έτος	(-)99,36% - (-)77,01%	(-)75,66% - (-)29,93%	(-)68,56% - (-)23,92%
Δυσμενές Σενάριο	Πιθανές αποδόσεις μετά την αφαίρεση των εξόδων	EUR 7.528,98 - 7.994,75	EUR 7.551,36 - 10.331,97	EUR 6.737,10 - 10.331,97
	Μέση απόδοση ανά έτος	(-)24,71% - (-)20,05%	(-)5,46% - 0,66%	(-)3,87% - 0,33%
Αυτού του είδος το σενάριο συνέβη για το σημείο αναφοράς μεταξύ Νοέμβριος 2021 - Δεκέμβριος 2022Νοέμβριος 2021 - Ιούλιος 2024				
Μετριοπαθές Σενάριο	Πιθανές αποδόσεις μετά την αφαίρεση των εξόδων	EUR 9.865,99 - 10.852,02	EUR 11.329,52 - 15.038,62	EUR 13.690,33 - 21.758,11
	Μέση απόδοση ανά έτος	(-)1,34% - 8,52%	2,53% - 8,50%	3,19% - 8,08%
Αυτού του είδος το σενάριο συνέβη για το σημείο αναφοράς μεταξύ Φεβρουάριος 2014 - Δεκέμβριος 2020 Απρίλιος 2011 - Ιούλιος 2021				
Ευνοϊκό Σενάριο	Πιθανές αποδόσεις μετά την αφαίρεση των εξόδων	EUR 12.201,35 - 14.985,82	EUR 13.150,95 - 19.735,71	EUR 16.445,50 - 28.734,58
	Μέση απόδοση ανά έτος	22,01% - 49,86%	5,63% - 14,56%	5,10% - 11,13%
Αυτού του είδος το σενάριο συνέβη για το σημείο αναφοράς μεταξύ Σεπτέμβριος 2011 - Ιανουάριος 2022				

Performance scenarios based on data to **28-06-24**

Σενάρια απόδοσης με βάση δεδομένα έως

Risk Level 1 Investment Strategy

Investment: EUR 10,000 Scenarios		1 year	3 years (recommended holding period)
Minimum Scenario	There is no minimum guaranteed return. You could lose some or all of your investment.		
Stress Scenario	What you might get back after costs	9,216.93 to 9,410.09	8,922.12 to 9,305.95
	Average return each year	-7.83% to -5.90%	-3.73% to -2.37%
Unfavourable Scenario	What you might get back after costs	9,216.93 to 9,410.09	8,922.12 to 9,305.95
	Average return each year	-7.83% to -5.90%	-3.73% to -2.37%
This type of scenario occurred for an investment between April 2020 to April 2023			
Moderate Scenario	What you might get back after costs	9,823.05 to 10,028.91	9,668.79 to 10,093.64
	Average return each year	-1.77% to 0.29%	-1.12% to 0.31%
This type of scenario occurred for an investment between June 2021 to June 2024			
Favourable Scenario	What you might get back after costs	10,396.70 to 10,788.16	10,188.84 to 10,872.75
	Average return each year	3.97% to 7.88%	0.63% to 2.83%
This type of scenario occurred for an investment between June 2014 to June 2017			

Επενδυτική στρατηγική επιπέδου κινδύνου 1

Επένδυση: EUR 10 000 Σενάρια		1 έτος	3 έτη (προτεινόμενη διάρκεια διατήρησης)
Ελάχιστο σενάριο	Δεν υπάρχει ελάχιστο εγγυημένο κέρδος, Ενδέχεται να χάσετε μέρος ή και το σύνολο της επένδυσής σας,		
Ακραίο Σενάριο	Πιθανές αποδόσεις μετά την αφαίρεση των εξόδων	EUR 9.216,93 - 9.410,09	EUR 8.922,12 - 9.305,95
	Μέση απόδοση ανά έτος	(-)7,83% - (-)5,90%	(-)3,73% - (-)2,37%
Δυσμενές Σενάριο	Πιθανές αποδόσεις μετά την αφαίρεση των εξόδων	EUR 9.216,93 - 9.410,09	EUR 8.922,12 - 9.305,95
	Μέση απόδοση ανά έτος	(-)7,83% - (-)5,90%	(-)3,73% - (-)2,37%
Αυτού του είδος το σενάριο συνέβη για το σημείο αναφοράς μεταξύ Απρίλιος 2020 - Απρίλιος 2023			
Μετριοπαθές Σενάριο	Πιθανές αποδόσεις μετά την αφαίρεση των εξόδων	EUR 9.823,05 - 10.028,91	EUR 9.668,79 - 10.093,64
	Μέση απόδοση ανά έτος	(-)1,77% - 0,29%	(-)1,12% - 0,31%
Αυτού του είδος το σενάριο συνέβη για το σημείο αναφοράς μεταξύ Ιούνιος 2021 - Ιούνιος 2024			
Ευνοϊκό Σενάριο	Πιθανές αποδόσεις μετά την αφαίρεση των εξόδων	EUR 10.396,70 - 10.788,16	EUR 10.188,84 - 10.872,75
	Μέση απόδοση ανά έτος	3,97% - 7,88%	0,63% - 2,83%
Αυτού του είδος το σενάριο συνέβη για το σημείο αναφοράς μεταξύ Ιούνιος 2014 - Ιούνιος 2017			

Risk Level 2 Investment Strategy

Investment: EUR 10,000 Scenarios		1 year	3 years (recommended holding period)
Minimum Scenario	There is no minimum guaranteed return. You could lose some or all of your investment.		
Stress Scenario	What you might get back after costs	6,631.16 to 9,410.09	7,156.01 to 9,305.95
	Average return each year	-33.69% to -5.90%	-10.55% to -2.37%
Unfavourable Scenario	What you might get back after costs	8,373.53 to 9,410.09	8,555.85 to 9,305.95
	Average return each year	-16.26% to -5.90%	-5.07% to -2.37%
This type of scenario occurred for an investment between April 2020 to April 2023			
Moderate Scenario	What you might get back after costs	10,020.24 to 10,214.34	10,043.94 to 11,342.32
	Average return each year	0.20% to 2.14%	0.15% to 4.29%
This type of scenario occurred for an investment between June 2021 to June 2024			
Favourable Scenario	What you might get back after costs	10,551.71 to 12,795.74	10,531.04 to 14,349.34
	Average return each year	5.52% to 27.96%	1.74% to 12.79%
This type of scenario occurred for an investment between June 2014 to June 2017			

Επενδυτική στρατηγική επιπέδου κινδύνου 2

Επένδυση: EUR 10 000 Σενάρια		1 έτος	3 έτη (προτεινόμενη διάρκεια διατήρησης)
Ελάχιστο σενάριο	Δεν υπάρχει ελάχιστο εγγυημένο κέρδος, Ενδέχεται να χάσετε μέρος ή και το σύνολο της επένδυσής σας,		
Ακραίο Σενάριο	Πιθανές αποδόσεις μετά την αφαίρεση των εξόδων	EUR 6.631,16 - 9.410,09	EUR 7.156,01 - 9.305,95
	Μέση απόδοση ανά έτος	(-)33,69% - (-)5,90%	(-)10,55% - (-)2,37%
Δυσμενές Σενάριο	Πιθανές αποδόσεις μετά την αφαίρεση των εξόδων	EUR 8.373,53 - 9.410,09	EUR 8.555,85 - 9.305,95
	Μέση απόδοση ανά έτος	(-)16,26% - (-)5,90%	(-)5,07% - (-)2,37%
Αυτού του είδος το σενάριο συνέβη για το σημείο αναφοράς μεταξύ Απρίλιος 2020 - Απρίλιος 2023			
Μετριοπαθές Σενάριο	Πιθανές αποδόσεις μετά την αφαίρεση των εξόδων	EUR 10.020,24 - 10.214,34	EUR 10.043,94 - 11.342,32
	Μέση απόδοση ανά έτος	0,20% - 2,14%	0,15% - 4,29%
Αυτού του είδος το σενάριο συνέβη για το σημείο αναφοράς μεταξύ Ιούνιος 2021 - Ιούνιος 2024			
Ευνοϊκό Σενάριο	Πιθανές αποδόσεις μετά την αφαίρεση των εξόδων	EUR 10.551,71 - 12.795,74	EUR 10.531,04 - 14.349,34
	Μέση απόδοση ανά έτος	5,52% - 27,96%	1,74% - 12,79%
Αυτού του είδος το σενάριο συνέβη για το σημείο αναφοράς μεταξύ Ιούνιος 2014 - Ιούνιος 2017			

Risk Level 3 Investment Strategy

Investment: EUR 10,000 Scenarios		1 year	5 years (recommended holding period)
Minimum Scenario	There is no minimum guaranteed return. You could lose some or all of your investment.		
Stress Scenario	What you might get back after costs	4,542.58 to 6,936.75	4,147.63 to 7,804.14
	Average return each year	-54.57% to -30.63%	-16.14% to -4.84%
Unfavourable Scenario	What you might get back after costs	7,616.61 to 8,759.42	7,830.31 to 10,168.10
	Average return each year	-23.83% to -12.41%	-4.77% to 0.33%
This type of scenario occurred for an investment between March 2015 to March 2020			
Moderate Scenario	What you might get back after costs	10,009.12 to 10,685.06	11,169.43 to 14,329.99
	Average return each year	0.09% to 6.85%	2.24% to 7.46%
This type of scenario occurred for an investment between September 2014 to October 2019			
Favourable Scenario	What you might get back after costs	12,369.79 to 14,018.37	13,620.60 to 16,628.85
	Average return each year	23.70% to 40.18%	6.37% to 10.71%
This type of scenario occurred for an investment between November 2016 to November 2021			

Επενδυτική στρατηγική επιπέδου κινδύνου 3

Επένδυση: EUR 10 000 Σενάρια		1 έτος	5 έτη (προτεινόμενη διάρκεια διατήρησης)
Ελάχιστο σενάριο	Δεν υπάρχει ελάχιστο εγγυημένο κέρδος, Ενδέχεται να χάσετε μέρος ή και το σύνολο της επένδυσής σας,		
Ακραίο Σενάριο	Πιθανές αποδόσεις μετά την αφαίρεση των εξόδων	EUR 4.542,58 - 6.936,75	EUR 4.147,63 - 7.804,14
	Μέση απόδοση ανά έτος	(-)54,57% - (-)30,63%	(-)16,14% - (-)4,84%
Δυσμενές Σενάριο	Πιθανές αποδόσεις μετά την αφαίρεση των εξόδων	EUR 7.616,61 - 8.759,42	EUR 7.830,31 - 10.168,10
	Μέση απόδοση ανά έτος	(-)23,83% - (-)12,41%	(-)4,77% - 0,33%
Αυτού του είδος το σενάριο συνέβη για το σημείο αναφοράς μεταξύ Μάρτιος 2015 - Μάρτιος 2020			
Μετριοπαθές Σενάριο	Πιθανές αποδόσεις μετά την αφαίρεση των εξόδων	EUR 10.009,12 - 10.685,06	EUR 11.169,43 - 14.329,99
	Μέση απόδοση ανά έτος	0,09% - 6,85%	2,24% - 7,46%
Αυτού του είδος το σενάριο συνέβη για το σημείο αναφοράς μεταξύ Σεπτέμβριος 2014 - Οκτώβριος 2019			
Ευνοϊκό Σενάριο	Πιθανές αποδόσεις μετά την αφαίρεση των εξόδων	EUR 12.369,79 - 14.018,37	EUR 13.620,60 - 16.628,85
	Μέση απόδοση ανά έτος	23,70% - 40,18%	6,37% - 10,71%
Αυτού του είδος το σενάριο συνέβη για το σημείο αναφοράς μεταξύ Νοέμβριος 2016 - Νοέμβριος 2021			

Risk Level 4 Investment Strategy

Investment: EUR 10,000 Scenarios		1 year	7 years (recommended holding period)
Minimum Scenario	There is no minimum guaranteed return. You could lose some or all of your investment.		
Stress Scenario	**What you might get back after costs**	3,569.91 to 4,872.81	1,867.48 to 4,940.35
	Average return each year	-64.30% to -51.27%	-21.31% to -9.58%
Unfavourable Scenario	**What you might get back after costs**	7,549.56 to 8,170.31	7,612.83 to 10,715.26
	Average return each year	-24.50% to -18.30%	-3.82% to 0.99%
This type of scenario occurred for an investment between November 2021 to June 2024			
Moderate Scenario	**What you might get back after costs**	10,033.88 to 10,895.81	12,080.72 to 17,398.40
	Average return each year	0.34% to 8.96%	2.74% to 8.23%
This type of scenario occurred for an investment between July 2016 to July 2023			
Favourable Scenario	**What you might get back after costs**	12,647.60 to 15,037.45	13,741.12 to 20,999.16
	Average return each year	26.48% to 50.37%	4.64% to 11.18%
This type of scenario occurred for an investment between June 2012 to September 2019			

Επενδυτική στρατηγική επιπέδου κινδύνου 4

Επένδυση: EUR 10 000 Σενάρια		1 έτος	7 έτη (προτεινόμενη διάρκεια διατήρησης)
Ελάχιστο σενάριο	Δεν υπάρχει ελάχιστο εγγυημένο κέρδος, Ενδέχεται να χάσετε μέρος ή και το σύνολο της επένδυσής σας,		
Ακραίο Σενάριο	**Πιθανές αποδόσεις μετά την αφαίρεση των εξόδων**	EUR 3.569,91 - 4.872,81	EUR 1.867,48 - 4.940,35
	Μέση απόδοση ανά έτος	(-)64,30% - (-)51,27%	(-)21,31% - (-)9,58%
Δυσμενές Σενάριο	**Πιθανές αποδόσεις μετά την αφαίρεση των εξόδων**	EUR 7.549,56 - 8.170,31	EUR 7.612,83 - 10.715,26
	Μέση απόδοση ανά έτος	(-)24,50% - (-)18,30%	(-)3,82% - 0,99%
Αυτού του είδος το σενάριο συνέβη για το σημείο αναφοράς μεταξύ Νοέμβριος 2021 - Ιούνιος 2024			
Μετριοπαθές Σενάριο	**Πιθανές αποδόσεις μετά την αφαίρεση των εξόδων**	EUR 10.033,88 - 10.895,81	EUR 12.080,72 - 17.398,40
	Μέση απόδοση ανά έτος	0,34% - 8,96%	2,74% - 8,23%
Αυτού του είδος το σενάριο συνέβη για το σημείο αναφοράς μεταξύ Ιούλιος 2016 - Ιούλιος 2023			
Ευνοϊκό Σενάριο	**Πιθανές αποδόσεις μετά την αφαίρεση των εξόδων**	EUR 12.647,60 - 15.037,45	EUR 13.741,12 - 20.999,16
	Μέση απόδοση ανά έτος	26,48% - 50,37%	4,64% - 11,18%
Αυτού του είδος το σενάριο συνέβη για το σημείο αναφοράς μεταξύ Ιούνιος 2012 - Σεπτέμβριος 2019			

Risk Level 5 Investment Strategy

Investment: EUR 10,000 Scenarios		1 year	5 years	10 years (recommended holding period)
Minimum Scenario	There is no minimum guaranteed return. You could lose some or all of your investment.			
Stress Scenario	**What you might get back after costs**	2,087.62 to 3,876.58	1,174.52 to 3,389.29	374.19 to 1,970.87
	Average return each year	-79.12% to -61.23%	-34.84% to -19.46%	-28.00% to -14.99%
Unfavourable Scenario	**What you might get back after costs**	7,259.49 to 8,198.11	7,734.01 to 10,132.66	6,538.48 to 10,805.47
	Average return each year	-27.41% to -18.02%	-5.01% to 0.26%	-4.16% to 0.78%
This type of scenario occurred for an investment between November 2021 to June 2024				
Moderate Scenario	**What you might get back after costs**	9,853.98 to 10,905.64	11,199.45 to 15,120.80	12,794.02 to 22,184.98
	Average return each year	-1.46% to 9.06%	2.29% to 8.62%	2.49% to 8.29%
This type of scenario occurred for an investment between January 2012 to May 2022				
Favourable Scenario	**What you might get back after costs**	13,476.96 to 16,302.39	14,205.97 to 21,220.30	16,079.72 to 31,372.57
	Average return each year	34.77% to 63.02%	7.27% to 16.24%	4.86% to 12.11%
This type of scenario occurred for an investment between March 2009 to June 2019				

Επενδυτική στρατηγική επιπέδου κινδύνου 5

Επένδυση: EUR 10 000 Σενάρια		1 έτος	5 έτη	10 έτη (προτεινόμενη διάρκεια διατήρησης)
Ελάχιστο σενάριο	Δεν υπάρχει ελάχιστο εγγυημένο κέρδος, Ενδέχεται να χάσετε μέρος ή και το σύνολο της επένδυσής σας,			
Ακραίο Σενάριο	Πιθανές αποδόσεις μετά την αφαίρεση των εξόδων	EUR 2.087,62 - 3.876,58	EUR 1.174,52 - 3.389,29	EUR 374,19 - 1.970,87
	Μέση απόδοση ανά έτος	(-)79,12% - (-)61,23%	(-)34,84% - (-)19,46%	(-)28,00% - (-)14,99%
Δυσμενές Σενάριο	Πιθανές αποδόσεις μετά την αφαίρεση των εξόδων	EUR 7.259,49 - 8.198,11	EUR 7.734,01 - 10.132,66	EUR 6.538,48 - 10.805,47
	Μέση απόδοση ανά έτος	(-)27,41% - (-)18,02%	(-)5,01% - 0,26%	(-)4,16% - 0,78%
Αυτού του είδος το σενάριο συνέβη για το σημείο αναφοράς μεταξύ Νοέμβριος 2021 - Δεκέμβριος 2022Νοέμβριος 2021 - Ιούνιος 2024				
Μετριοπαθές Σενάριο	Πιθανές αποδόσεις μετά την αφαίρεση των εξόδων	EUR 9.853,98 - 10.905,64	EUR 11.199,45 - 15.120,80	EUR 12.794,02 - 22.184,98
	Μέση απόδοση ανά έτος	(-)1,46% - 9,06%	2,29% - 8,62%	2,49% - 8,29%
Αυτού του είδος το σενάριο συνέβη για το σημείο αναφοράς μεταξύ Φεβρουάριος 2014 - Δεκέμβριος 2020 Ιανουάριος 2012 - Μάιος 2022				
Ευνοϊκό Σενάριο	Πιθανές αποδόσεις μετά την αφαίρεση των εξόδων	EUR 13.476,96 - 16.302,39	EUR 14.205,97 - 21.220,30	EUR 16.079,72 - 31.372,57
	Μέση απόδοση ανά έτος	34,77% - 63,02%	7,27% - 16,24%	4,86% - 12,11%
Αυτού του είδος το σενάριο συνέβη για το σημείο αναφοράς μεταξύ Μάρτιος 2009 - Ιούνιος 2019				

Risk Level 6 Investment Strategy

Investment: EUR 10,000 Scenarios		1 year	5 years	10 years (recommended holding period)
Minimum Scenario	There is no minimum guaranteed return. You could lose some or all of your investment.			
Stress Scenario	What you might get back after costs	64.12 to 2,299.06	8.54 to 1,660.52	0.09 to 631.91
	Average return each year	-99.36% to -77.01%	-75.66% to -30.17%	-68.55% to -24.13%
Unfavourable Scenario	What you might get back after costs	7,528.98 to 7,994.75	7,559.53 to 10,346.56	6,725.50 to 10,448.40
	Average return each year	-24.71% to -20.05%	-5.44% to 0.68%	-3.89% to 0.44%
This type of scenario occurred for an investment between November 2021 to June 2024				
Moderate Scenario	What you might get back after costs	9,865.99 to 10,852.02	11,329.60 to 15,095.06	13,690.43 to 21,777.86
	Average return each year	-1.34% to 8.52%	2.53% to 8.58%	3.19% to 8.09%
This type of scenario occurred for an investment between June 2012 to October 2022				
Favourable Scenario	What you might get back after costs	12,201.35 to 16,482.99	13,397.95 to 21,046.46	16,274.29 to 31,493.42
	Average return each year	22.01% to 64.83%	6.02% to 16.05%	4.99% to 12.16%
This type of scenario occurred for an investment between March 2009 to June 2019				

Επενδυτική στρατηγική επιπέδου κινδύνου 6

Επένδυση: EUR 10 000 Σενάρια		1 έτος	5 έτη	10 έτη (προτεινόμενη διάρκεια διατήρησης)
Ελάχιστο σενάριο	Δεν υπάρχει ελάχιστο εγγυημένο κέρδος, Ενδέχεται να χάσετε μέρος ή και το σύνολο της επένδυσής σας,			
Ακραίο Σενάριο	Πιθανές αποδόσεις μετά την αφαίρεση των εξόδων	EUR 64,12 - 2.299,06	EUR 8,54 - 1.660,52	EUR 0,09 - 631,91
	Μέση απόδοση ανά έτος	(-)99,36% - (-)77,01%	(-)75,66% - (-)30,17%	(-)68,55% - (-)24,13%
Δυσμενές Σενάριο	Πιθανές αποδόσεις μετά την αφαίρεση των εξόδων	EUR 7.528,98 - 7.994,75	EUR 7.559,53 - 10.346,56	EUR 6.725,50 - 10.448,40
	Μέση απόδοση ανά έτος	(-)24,71% - (-)20,05%	(-)5,44% - 0,68%	(-)3,89% - 0,44%
Αυτού του είδος το σενάριο συνέβη για το σημείο αναφοράς μεταξύ Νοέμβριος 2021 - Δεκέμβριος 2022Νοέμβριος 2021 - Ιούνιος 2024				
Μετριοπαθές Σενάριο	Πιθανές αποδόσεις μετά την αφαίρεση των εξόδων	EUR 9.865,99 - 10.852,02	EUR 11.329,60 - 15.095,06	EUR 13.690,43 - 21.777,86
	Μέση απόδοση ανά έτος	(-)1,34% - 8,52%	2,53% - 8,58%	3,19% - 8,09%
Αυτού του είδος το σενάριο συνέβη για το σημείο αναφοράς μεταξύ Φεβρουάριος 2014 - Δεκέμβριος 2020 Ιούνιος 2012 - Οκτώβριος 2022				
Ευνοϊκό Σενάριο	Πιθανές αποδόσεις μετά την αφαίρεση των εξόδων	EUR 12.201,35 - 16.482,99	EUR 13.397,95 - 21.046,46	EUR 16.274,29 - 31.493,42
	Μέση απόδοση ανά έτος	22,01% - 64,83%	6,02% - 16,05%	4,99% - 12,16%
Αυτού του είδος το σενάριο συνέβη για το σημείο αναφοράς μεταξύ Μάρτιος 2009 - Ιούνιος 2019				

Performance scenarios based on data to **31-05-24**

Σενάρια απόδοσης με βάση δεδομένα έως

Risk Level 1 Investment Strategy

Investment: EUR 10,000 Scenarios		1 year	3 years (recommended holding period)
Minimum Scenario	There is no minimum guaranteed return. You could lose some or all of your investment.		
Stress Scenario	**What you might get back after costs**	9,216.93 to 9,410.09	8,922.12 to 9,305.95
	Average return each year	-7.83% to -5.90%	-3.73% to -2.37%
Unfavourable Scenario	**What you might get back after costs**	9,216.93 to 9,410.09	8,922.12 to 9,305.95
	Average return each year	-7.83% to -5.90%	-3.73% to -2.37%
This type of scenario occurred for an investment between April 2020 to April 2023			
Moderate Scenario	**What you might get back after costs**	9,823.05 to 10,028.91	9,669.79 to 10,095.14
	Average return each year	-1.77% to 0.29%	-1.11% to 0.32%
This type of scenario occurred for an investment between May 2016 to May 2019			
Favourable Scenario	**What you might get back after costs**	10,423.00 to 10,826.52	10,254.30 to 10,942.32
	Average return each year	4.23% to 8.27%	0.84% to 3.05%
This type of scenario occurred for an investment between May 2014 to May 2017			

Επενδυτική στρατηγική επιπέδου κινδύνου 1

Επένδυση: EUR 10 000 Σενάρια		1 έτος	3 έτη (προτεινόμενη διάρκεια διατήρησης)
Ελάχιστο σενάριο	Δεν υπάρχει ελάχιστο εγγυημένο κέρδος, Ενδέχεται να χάσετε μέρος ή και το σύνολο της επένδυσής σας,		
Ακραίο Σενάριο	**Πιθανές αποδόσεις μετά την αφαίρεση των εξόδων**	EUR 9.216,93 - 9.410,09	EUR 8.922,12 - 9.305,95
	Μέση απόδοση ανά έτος	(-)7,83% - (-)5,90%	(-)3,73% - (-)2,37%
Δυσμενές Σενάριο	**Πιθανές αποδόσεις μετά την αφαίρεση των εξόδων**	EUR 9.216,93 - 9.410,09	EUR 8.922,12 - 9.305,95
	Μέση απόδοση ανά έτος	(-)7,83% - (-)5,90%	(-)3,73% - (-)2,37%
Αυτού του είδος το σενάριο συνέβη για το σημείο αναφοράς μεταξύ Απρίλιος 2020 - Απρίλιος 2023			
Μετριοπαθές Σενάριο	**Πιθανές αποδόσεις μετά την αφαίρεση των εξόδων**	EUR 9.823,05 - 10.028,91	EUR 9.669,79 - 10.095,14
	Μέση απόδοση ανά έτος	(-)1,77% - 0,29%	(-)1,11% - 0,32%
Αυτού του είδος το σενάριο συνέβη για το σημείο αναφοράς μεταξύ Μάιος 2016 - Μάιος 2019			
Ευνοϊκό Σενάριο	**Πιθανές αποδόσεις μετά την αφαίρεση των εξόδων**	EUR 10.423,00 - 10.826,52	EUR 10.254,30 - 10.942,32
	Μέση απόδοση ανά έτος	4,23% - 8,27%	0,84% - 3,05%
Αυτού του είδος το σενάριο συνέβη για το σημείο αναφοράς μεταξύ Μάιος 2014 - Μάιος 2017			

Risk Level 2 Investment Strategy

Investment: EUR 10,000 Scenarios		1 year	3 years (recommended holding period)
Minimum Scenario	There is no minimum guaranteed return. You could lose some or all of your investment.		
Stress Scenario	**What you might get back after costs**	6,631.22 to 9,410.09	7,156.05 to 9,305.95
	Average return each year	-33.69% to -5.90%	-10.55% to -2.37%
Unfavourable Scenario	**What you might get back after costs**	8,373.53 to 9,410.09	8,555.85 to 9,305.95
	Average return each year	-16.26% to -5.90%	-5.07% to -2.37%
This type of scenario occurred for an investment between April 2020 to April 2023			
Moderate Scenario	**What you might get back after costs**	10,020.24 to 10,214.34	10,044.99 to 11,342.32
	Average return each year	0.20% to 2.14%	0.15% to 4.29%
This type of scenario occurred for an investment between May 2016 to May 2019			
Favourable Scenario	**What you might get back after costs**	10,578.56 to 12,795.74	10,598.78 to 14,349.34
	Average return each year	5.79% to 27.96%	1.96% to 12.79%
This type of scenario occurred for an investment between May 2014 to May 2017			

Επενδυτική στρατηγική επιπέδου κινδύνου 2

Επένδυση: EUR 10 000 Σενάρια		1 έτος	3 έτη (προτεινόμενη διάρκεια διατήρησης)
Ελάχιστο σενάριο	Δεν υπάρχει ελάχιστο εγγυημένο κέρδος, Ενδέχεται να χάσετε μέρος ή και το σύνολο της επένδυσής σας,		
Ακραίο Σενάριο	Πιθανές αποδόσεις μετά την αφαίρεση των εξόδων	EUR 6.631,22 - 9.410,09	EUR 7.156,05 - 9.305,95
	Μέση απόδοση ανά έτος	(-)33,69% - (-)5,90%	(-)10,55% - (-)2,37%
Δυσμενές Σενάριο	Πιθανές αποδόσεις μετά την αφαίρεση των εξόδων	EUR 8.373,53 - 9.410,09	EUR 8.555,85 - 9.305,95
	Μέση απόδοση ανά έτος	(-)16,26% - (-)5,90%	(-)5,07% - (-)2,37%
Αυτού του είδος το σενάριο συνέβη για το σημείο αναφοράς μεταξύ Απρίλιος 2020 - Απρίλιος 2023			
Μετριοπαθές Σενάριο	Πιθανές αποδόσεις μετά την αφαίρεση των εξόδων	EUR 10.020,24 - 10.214,34	EUR 10.044,99 - 11.342,32
	Μέση απόδοση ανά έτος	0,20% - 2,14%	0,15% - 4,29%
Αυτού του είδος το σενάριο συνέβη για το σημείο αναφοράς μεταξύ Μάιος 2016 - Μάιος 2019			
Ευνοϊκό Σενάριο	Πιθανές αποδόσεις μετά την αφαίρεση των εξόδων	EUR 10.578,56 - 12.795,74	EUR 10.598,78 - 14.349,34
	Μέση απόδοση ανά έτος	5,79% - 27,96%	1,96% - 12,79%
Αυτού του είδος το σενάριο συνέβη για το σημείο αναφοράς μεταξύ Μάιος 2014 - Μάιος 2017			

Risk Level 3 Investment Strategy

Investment: EUR 10,000 Scenarios		1 year	5 years (recommended holding period)
Minimum Scenario	There is no minimum guaranteed return. You could lose some or all of your investment.		
Stress Scenario	What you might get back after costs	4,542.31 to 6,936.82	4,147.54 to 7,804.17
	Average return each year	-54.58% to -30.63%	-16.14% to -4.84%
Unfavourable Scenario	What you might get back after costs	7,616.61 to 8,759.42	7,852.63 to 10,168.10
	Average return each year	-23.83% to -12.41%	-4.72% to 0.33%
This type of scenario occurred for an investment between March 2015 to March 2020			
Moderate Scenario	What you might get back after costs	10,009.12 to 10,685.06	11,169.42 to 14,290.37
	Average return each year	0.09% to 6.85%	2.24% to 7.40%
This type of scenario occurred for an investment between January 2015 to January 2020			
Favourable Scenario	What you might get back after costs	12,369.79 to 14,018.37	13,620.60 to 16,628.85
	Average return each year	23.70% to 40.18%	6.37% to 10.71%
This type of scenario occurred for an investment between November 2016 to November 2021			

Επενδυτική στρατηγική επιπέδου κινδύνου 3

Επένδυση: EUR 10 000 Σενάρια		1 έτος	5 έτη (προτεινόμενη διάρκεια διατήρησης)
Ελάχιστο σενάριο	Δεν υπάρχει ελάχιστο εγγυημένο κέρδος, Ενδέχεται να χάσετε μέρος ή και το σύνολο της επένδυσής σας,		
Ακραίο Σενάριο	Πιθανές αποδόσεις μετά την αφαίρεση των εξόδων	EUR 4.542,31 - 6.936,82	EUR 4.147,54 - 7.804,17
	Μέση απόδοση ανά έτος	(-)54,58% - (-)30,63%	(-)16,14% - (-)4,84%
Δυσμενές Σενάριο	Πιθανές αποδόσεις μετά την αφαίρεση των εξόδων	EUR 7.616,61 - 8.759,42	EUR 7.852,63 - 10.168,10
	Μέση απόδοση ανά έτος	(-)23,83% - (-)12,41%	(-)4,72% - 0,33%
Αυτού του είδος το σενάριο συνέβη για το σημείο αναφοράς μεταξύ Μάρτιος 2015 - Μάρτιος 2020			
Μετριοπαθές Σενάριο	Πιθανές αποδόσεις μετά την αφαίρεση των εξόδων	EUR 10.009,12 - 10.685,06	EUR 11.169,42 - 14.290,37
	Μέση απόδοση ανά έτος	0,09% - 6,85%	2,24% - 7,40%
Αυτού του είδος το σενάριο συνέβη για το σημείο αναφοράς μεταξύ Ιανουάριος 2015 - Ιανουάριος 2020			
Ευνοϊκό Σενάριο	Πιθανές αποδόσεις μετά την αφαίρεση των εξόδων	EUR 12.369,79 - 14.018,37	EUR 13.620,60 - 16.628,85
	Μέση απόδοση ανά έτος	23,70% - 40,18%	6,37% - 10,71%
Αυτού του είδος το σενάριο συνέβη για το σημείο αναφοράς μεταξύ Νοέμβριος 2016 - Νοέμβριος 2021			

Risk Level 4 Investment Strategy

Investment: EUR 10,000 Scenarios		1 year	7 years (recommended holding period)
Minimum Scenario	There is no minimum guaranteed return. You could lose some or all of your investment.		
Stress Scenario	**What you might get back after costs**	3,569.71 to 4,872.52	1,867.43 to 4,940.30
	Average return each year	-64.30% to -51.27%	-21.31% to -9.58%
Unfavourable Scenario	**What you might get back after costs**	7,549.56 to 8,170.31	7,574.54 to 10,608.18
	Average return each year	-24.50% to -18.30%	-3.89% to 0.85%
This type of scenario occurred for an investment between November 2021 to May 2024			
Moderate Scenario	**What you might get back after costs**	10,022.95 to 10,883.06	12,117.50 to 17,469.65
	Average return each year	0.23% to 8.83%	2.78% to 8.30%
This type of scenario occurred for an investment between January 2016 to January 2023			
Favourable Scenario	**What you might get back after costs**	12,647.60 to 15,037.45	13,741.12 to 20,999.16
	Average return each year	26.48% to 50.37%	4.64% to 11.18%
This type of scenario occurred for an investment between June 2012 to September 2019			

Επενδυτική στρατηγική επιπέδου κινδύνου 4

Επένδυση: EUR 10 000 Σενάρια		1 έτος	7 έτη (προτεινόμενη διάρκεια διατήρησης)
Ελάχιστο σενάριο	Δεν υπάρχει ελάχιστο εγγυημένο κέρδος, Ενδέχεται να χάσετε μέρος ή και το σύνολο της επένδυσής σας,		
Ακραίο Σενάριο	**Πιθανές αποδόσεις μετά την αφαίρεση των εξόδων**	EUR 3.569,71 - 4.872,52	EUR 1.867,43 - 4.940,30
	Μέση απόδοση ανά έτος	(-)64,30% - (-)51,27%	(-)21,31% - (-)9,58%
Δυσμενές Σενάριο	**Πιθανές αποδόσεις μετά την αφαίρεση των εξόδων**	EUR 7.549,56 - 8.170,31	EUR 7.574,54 - 10.608,18
	Μέση απόδοση ανά έτος	(-)24,50% - (-)18,30%	(-)3,89% - 0,85%
Αυτού του είδος το σενάριο συνέβη για το σημείο αναφοράς μεταξύ Νοέμβριος 2021 - Μάιος 2024			
Μετριοπαθές Σενάριο	**Πιθανές αποδόσεις μετά την αφαίρεση των εξόδων**	EUR 10.022,95 - 10.883,06	EUR 12.117,50 - 17.469,65
	Μέση απόδοση ανά έτος	0,23% - 8,83%	2,78% - 8,30%
Αυτού του είδος το σενάριο συνέβη για το σημείο αναφοράς μεταξύ Ιανουάριος 2016 - Ιανουάριος 2023			
Ευνοϊκό Σενάριο	**Πιθανές αποδόσεις μετά την αφαίρεση των εξόδων**	EUR 12.647,60 - 15.037,45	EUR 13.741,12 - 20.999,16
	Μέση απόδοση ανά έτος	26,48% - 50,37%	4,64% - 11,18%
Αυτού του είδος το σενάριο συνέβη για το σημείο αναφοράς μεταξύ Ιούνιος 2012 - Σεπτέμβριος 2019			

Risk Level 5 Investment Strategy

Investment: EUR 10,000 Scenarios		1 year	5 years	10 years (recommended holding period)
Minimum Scenario	There is no minimum guaranteed return. You could lose some or all of your investment.			
Stress Scenario	**What you might get back after costs**	2,087.46 to 3,876.37	1,174.48 to 3,389.24	374.17 to 1,970.84
	Average return each year	-79.13% to -61.24%	-34.84% to -19.46%	-28.00% to -14.99%
Unfavourable Scenario	**What you might get back after costs**	7,259.49 to 8,198.11	7,750.05 to 10,132.66	6,505.89 to 10,677.52
	Average return each year	-27.41% to -18.02%	-4.97% to 0.26%	-4.21% to 0.66%
This type of scenario occurred for an investment between November 2021 to May 2024				
Moderate Scenario	**What you might get back after costs**	9,853.98 to 10,905.64	11,215.15 to 15,127.79	12,793.47 to 22,185.18
	Average return each year	-1.46% to 9.06%	2.32% to 8.63%	2.49% to 8.29%
This type of scenario occurred for an investment between November 2012 to March 2023				
Favourable Scenario	**What you might get back after costs**	13,476.96 to 16,302.39	14,205.97 to 21,220.30	16,079.72 to 31,372.57
	Average return each year	34.77% to 63.02%	7.27% to 16.24%	4.86% to 12.11%
This type of scenario occurred for an investment between March 2009 to June 2019				

Επενδυτική στρατηγική επιπέδου κινδύνου 5

Επένδυση: EUR 10 000 Σενάρια		1 έτος	5 έτη	10 έτη (προτεινόμενη διάρκεια διατήρησης)
Ελάχιστο σενάριο	Δεν υπάρχει ελάχιστο εγγυημένο κέρδος, Ενδέχεται να χάσετε μέρος ή και το σύνολο της επένδυσής σας,			
Ακραίο Σενάριο	Πιθανές αποδόσεις μετά την αφαίρεση των εξόδων	EUR 2.087,46 - 3.876,37	EUR 1.174,48 - 3.389,24	EUR 374,17 - 1.970,84
	Μέση απόδοση ανά έτος	(-)79,13% - (-)61,24%	(-)34,84% - (-)19,46%	(-)28,00% - (-)14,99%
Δυσμενές Σενάριο	Πιθανές αποδόσεις μετά την αφαίρεση των εξόδων	EUR 7.259,49 - 8.198,11	EUR 7.750,05 - 10.132,66	EUR 6.505,89 - 10.677,52
	Μέση απόδοση ανά έτος	(-)27,41% - (-)18,02%	(-)4,97% - 0,26%	(-)4,21% - 0,66%
Αυτού του είδος το σενάριο συνέβη για το σημείο αναφοράς μεταξύ Νοέμβριος 2021 - Δεκέμβριος 2022Νοέμβριος 2021 - Μάιος 2024				
Μετριοπαθές Σενάριο	Πιθανές αποδόσεις μετά την αφαίρεση των εξόδων	EUR 9.853,98 - 10.905,64	EUR 11.215,15 - 15.127,79	EUR 12.793,47 - 22.185,18
	Μέση απόδοση ανά έτος	(-)1,46% - 9,06%	2,32% - 8,63%	2,49% - 8,29%
Αυτού του είδος το σενάριο συνέβη για το σημείο αναφοράς μεταξύ Φεβρουάριος 2014 - Δεκέμβριος 2020 Νοέμβριος 2012 - Μάρτιος 2023				
Ευνοϊκό Σενάριο	Πιθανές αποδόσεις μετά την αφαίρεση των εξόδων	EUR 13.476,96 - 16.302,39	EUR 14.205,97 - 21.220,30	EUR 16.079,72 - 31.372,57
	Μέση απόδοση ανά έτος	34,77% - 63,02%	7,27% - 16,24%	4,86% - 12,11%
Αυτού του είδος το σενάριο συνέβη για το σημείο αναφοράς μεταξύ Μάρτιος 2009 - Ιούνιος 2019				

Risk Level 6 Investment Strategy

Investment: EUR 10,000 Scenarios		1 year	5 years	10 years (recommended holding period)
Minimum Scenario	There is no minimum guaranteed return. You could lose some or all of your investment.			
Stress Scenario	What you might get back after costs	64.10 to 2,298.88	8.54 to 1,660.48	0.09 to 631.89
	Average return each year	-99.36% to -77.01%	-75.66% to -30.17%	-68.56% to -24.13%
Unfavourable Scenario	What you might get back after costs	7,528.98 to 7,994.75	7,600.95 to 10,346.56	6,668.27 to 10,374.80
	Average return each year	-24.71% to -20.05%	-5.34% to 0.68%	-3.97% to 0.37%
This type of scenario occurred for an investment between November 2021 to May 2024				
Moderate Scenario	What you might get back after costs	9,865.99 to 10,852.02	11,329.68 to 15,125.03	13,689.96 to 21,777.86
	Average return each year	-1.34% to 8.52%	2.53% to 8.63%	3.19% to 8.09%
This type of scenario occurred for an investment between June 2012 to October 2022				
Favourable Scenario	What you might get back after costs	12,201.35 to 16,482.99	13,397.95 to 21,046.46	16,274.29 to 31,493.42
	Average return each year	22.01% to 64.83%	6.02% to 16.05%	4.99% to 12.16%
This type of scenario occurred for an investment between March 2009 to June 2019				

Επενδυτική στρατηγική επιπέδου κινδύνου 6

Επένδυση: EUR 10 000 Σενάρια		1 έτος	5 έτη	10 έτη (προτεινόμενη διάρκεια διατήρησης)
Ελάχιστο σενάριο	Δεν υπάρχει ελάχιστο εγγυημένο κέρδος, Ενδέχεται να χάσετε μέρος ή και το σύνολο της επένδυσής σας,			
Ακραίο Σενάριο	Πιθανές αποδόσεις μετά την αφαίρεση των εξόδων	EUR 64,10 - 2.298,88	EUR 8,54 - 1.660,48	EUR 0,09 - 631,89
	Μέση απόδοση ανά έτος	(-)99,36% - (-)77,01%	(-)75,66% - (-)30,17%	(-)68,56% - (-)24,13%
Δυσμενές Σενάριο	Πιθανές αποδόσεις μετά την αφαίρεση των εξόδων	EUR 7.528,98 - 7.994,75	EUR 7.600,95 - 10.346,56	EUR 6.668,27 - 10.374,80
	Μέση απόδοση ανά έτος	(-)24,71% - (-)20,05%	(-)5,34% - 0,68%	(-)3,97% - 0,37%
Αυτού του είδος το σενάριο συνέβη για το σημείο αναφοράς μεταξύ Νοέμβριος 2021 - Δεκέμβριος 2022Νοέμβριος 2021 - Μάιος 2024				
Μετριοπαθές Σενάριο	Πιθανές αποδόσεις μετά την αφαίρεση των εξόδων	EUR 9.865,99 - 10.852,02	EUR 11.329,68 - 15.125,03	EUR 13.689,96 - 21.777,86
	Μέση απόδοση ανά έτος	(-)1,34% - 8,52%	2,53% - 8,63%	3,19% - 8,09%
Αυτού του είδος το σενάριο συνέβη για το σημείο αναφοράς μεταξύ Φεβρουάριος 2014 - Δεκέμβριος 2020 Ιούνιος 2012 - Οκτώβριος 2022				
Ευνοϊκό Σενάριο	Πιθανές αποδόσεις μετά την αφαίρεση των εξόδων	EUR 12.201,35 - 16.482,99	EUR 13.397,95 - 21.046,46	EUR 16.274,29 - 31.493,42
	Μέση απόδοση ανά έτος	22,01% - 64,83%	6,02% - 16,05%	4,99% - 12,16%
Αυτού του είδος το σενάριο συνέβη για το σημείο αναφοράς μεταξύ Μάρτιος 2009 - Ιούνιος 2019				

Performance scenarios based on data to **30-04-24**

Σενάρια απόδοσης με βάση δεδομένα έως

Risk Level 1 Investment Strategy

Investment: EUR 10,000 Scenarios		1 year	3 years (recommended holding period)
Minimum Scenario	There is no minimum guaranteed return. You could lose some or all of your investment.		
Stress Scenario	What you might get back after costs	9,216.93 to 9,410.09	8,922.12 to 9,305.95
	Average return each year	-7.83% to -5.90%	-3.73% to -2.37%
Unfavourable Scenario	What you might get back after costs	9,216.93 to 9,410.09	8,922.12 to 9,305.95
	Average return each year	-7.83% to -5.90%	-3.73% to -2.37%
This type of scenario occurred for an investment between April 2020 to April 2023			
Moderate Scenario	What you might get back after costs	9,823.05 to 10,028.91	9,676.60 to 10,105.09
	Average return each year	-1.77% to 0.29%	-1.09% to 0.35%
This type of scenario occurred for an investment between April 2019 to April 2022			
Favourable Scenario	What you might get back after costs	10,581.55 to 11,057.76	10,383.40 to 11,085.18
	Average return each year	5.82% to 10.58%	1.26% to 3.49%
This type of scenario occurred for an investment between April 2014 to April 2017			

Επενδυτική στρατηγική επιπέδου κινδύνου 1

Επένδυση: EUR 10 000 Σενάρια		1 έτος	3 έτη (προτεινόμενη διάρκεια διατήρησης)
Ελάχιστο σενάριο	Δεν υπάρχει ελάχιστο εγγυημένο κέρδος, Ενδέχεται να χάσετε μέρος ή και το σύνολο της επένδυσής σας,		
Ακραίο Σενάριο	Πιθανές αποδόσεις μετά την αφαίρεση των εξόδων	EUR 9.216,93 - 9.410,09	EUR 8.922,12 - 9.305,95
	Μέση απόδοση ανά έτος	(-)7,83% - (-)5,90%	(-)3,73% - (-)2,37%
Δυσμενές Σενάριο	Πιθανές αποδόσεις μετά την αφαίρεση των εξόδων	EUR 9.216,93 - 9.410,09	EUR 8.922,12 - 9.305,95
	Μέση απόδοση ανά έτος	(-)7,83% - (-)5,90%	(-)3,73% - (-)2,37%
Αυτού του είδος το σενάριο συνέβη για το σημείο αναφοράς μεταξύ Απρίλιος 2020 - Απρίλιος 2023			
Μετριοπαθές Σενάριο	Πιθανές αποδόσεις μετά την αφαίρεση των εξόδων	EUR 9.823,05 - 10.028,91	EUR 9.676,60 - 10.105,09
	Μέση απόδοση ανά έτος	(-)1,77% - 0,29%	(-)1,09% - 0,35%
Αυτού του είδος το σενάριο συνέβη για το σημείο αναφοράς μεταξύ Απρίλιος 2019 - Απρίλιος 2022			
Ευνοϊκό Σενάριο	Πιθανές αποδόσεις μετά την αφαίρεση των εξόδων	EUR 10.581,55 - 11.057,76	EUR 10.383,40 - 11.085,18
	Μέση απόδοση ανά έτος	5,82% - 10,58%	1,26% - 3,49%
Αυτού του είδος το σενάριο συνέβη για το σημείο αναφοράς μεταξύ Απρίλιος 2014 - Απρίλιος 2017			

Risk Level 2 Investment Strategy

Investment: EUR 10,000 Scenarios		1 year	3 years (recommended holding period)
Minimum Scenario	There is no minimum guaranteed return. You could lose some or all of your investment.		
Stress Scenario	What you might get back after costs	6,631.07 to 9,410.09	7,155.99 to 9,305.95
	Average return each year	-33.69% to -5.90%	-10.55% to -2.37%
Unfavourable Scenario	What you might get back after costs	8,373.53 to 9,410.09	8,555.85 to 9,305.95
	Average return each year	-16.26% to -5.90%	-5.07% to -2.37%
This type of scenario occurred for an investment between April 2020 to April 2023			
Moderate Scenario	What you might get back after costs	10,020.24 to 10,214.34	10,052.08 to 11,342.32
	Average return each year	0.20% to 2.14%	0.17% to 4.29%
This type of scenario occurred for an investment between April 2019 to April 2022			
Favourable Scenario	What you might get back after costs	10,740.43 to 12,795.74	10,740.47 to 14,349.34
	Average return each year	7.40% to 27.96%	2.41% to 12.79%
This type of scenario occurred for an investment between April 2014 to April 2017			

Επενδυτική στρατηγική επιπέδου κινδύνου 2

Επένδυση: EUR 10 000 Σενάρια		1 έτος	3 έτη (προτεινόμενη διάρκεια διατήρησης)
Ελάχιστο σενάριο	Δεν υπάρχει ελάχιστο εγγυημένο κέρδος, Ενδέχεται να χάσετε μέρος ή και το σύνολο της επένδυσής σας,		
Ακραίο Σενάριο	Πιθανές αποδόσεις μετά την αφαίρεση των εξόδων	EUR 6.631,07 - 9.410,09	EUR 7.155,99 - 9.305,95
	Μέση απόδοση ανά έτος	(-)33,69% - (-)5,90%	(-)10,55% - (-)2,37%
Δυσμενές Σενάριο	Πιθανές αποδόσεις μετά την αφαίρεση των εξόδων	EUR 8.373,53 - 9.410,09	EUR 8.555,85 - 9.305,95
	Μέση απόδοση ανά έτος	(-)16,26% - (-)5,90%	(-)5,07% - (-)2,37%
Αυτού του είδος το σενάριο συνέβη για το σημείο αναφοράς μεταξύ Απρίλιος 2020 - Απρίλιος 2023			
Μετριοπαθές Σενάριο	Πιθανές αποδόσεις μετά την αφαίρεση των εξόδων	EUR 10.020,24 - 10.214,34	EUR 10.052,08 - 11.342,32
	Μέση απόδοση ανά έτος	0,20% - 2,14%	0,17% - 4,29%
Αυτού του είδος το σενάριο συνέβη για το σημείο αναφοράς μεταξύ Απρίλιος 2019 - Απρίλιος 2022			
Ευνοϊκό Σενάριο	Πιθανές αποδόσεις μετά την αφαίρεση των εξόδων	EUR 10.740,43 - 12.795,74	EUR 10.740,47 - 14.349,34
	Μέση απόδοση ανά έτος	7,40% - 27,96%	2,41% - 12,79%
Αυτού του είδος το σενάριο συνέβη για το σημείο αναφοράς μεταξύ Απρίλιος 2014 - Απρίλιος 2017			

Risk Level 3 Investment Strategy

Investment: EUR 10,000 Scenarios		1 year	5 years (recommended holding period)
Minimum Scenario	There is no minimum guaranteed return. You could lose some or all of your investment.		
Stress Scenario	What you might get back after costs	4,542.60 to 6,936.65	4,147.62 to 7,804.14
	Average return each year	-54.57% to -30.63%	-16.14% to -4.84%
Unfavourable Scenario	What you might get back after costs	7,616.61 to 8,759.42	7,936.10 to 10,168.10
	Average return each year	-23.83% to -12.41%	-4.52% to 0.33%
This type of scenario occurred for an investment between March 2015 to March 2020			
Moderate Scenario	What you might get back after costs	10,009.12 to 10,685.06	11,187.62 to 14,289.28
	Average return each year	0.09% to 6.85%	2.27% to 7.40%
This type of scenario occurred for an investment between March 2017 to March 2022			
Favourable Scenario	What you might get back after costs	12,369.79 to 14,018.37	13,620.60 to 16,628.85
	Average return each year	23.70% to 40.18%	6.37% to 10.71%
This type of scenario occurred for an investment between November 2016 to November 2021			

Επενδυτική στρατηγική επιπέδου κινδύνου 3

Επένδυση: EUR 10 000 Σενάρια		1 έτος	5 έτη (προτεινόμενη διάρκεια διατήρησης)
Ελάχιστο σενάριο	Δεν υπάρχει ελάχιστο εγγυημένο κέρδος, Ενδέχεται να χάσετε μέρος ή και το σύνολο της επένδυσής σας,		
Ακραίο Σενάριο	Πιθανές αποδόσεις μετά την αφαίρεση των εξόδων	EUR 4.542,60 - 6.936,65	EUR 4.147,62 - 7.804,14
	Μέση απόδοση ανά έτος	(-)54,57% - (-)30,63%	(-)16,14% - (-)4,84%
Δυσμενές Σενάριο	Πιθανές αποδόσεις μετά την αφαίρεση των εξόδων	EUR 7.616,61 - 8.759,42	EUR 7.936,10 - 10.168,10
	Μέση απόδοση ανά έτος	(-)23,83% - (-)12,41%	(-)4,52% - 0,33%
Αυτού του είδος το σενάριο συνέβη για το σημείο αναφοράς μεταξύ Μάρτιος 2015 - Μάρτιος 2020			
Μετριοπαθές Σενάριο	Πιθανές αποδόσεις μετά την αφαίρεση των εξόδων	EUR 10.009,12 - 10.685,06	EUR 11.187,62 - 14.289,28
	Μέση απόδοση ανά έτος	0,09% - 6,85%	2,27% - 7,40%
Αυτού του είδος το σενάριο συνέβη για το σημείο αναφοράς μεταξύ Μάρτιος 2017 - Μάρτιος 2022			
Ευνοϊκό Σενάριο	Πιθανές αποδόσεις μετά την αφαίρεση των εξόδων	EUR 12.369,79 - 14.018,37	EUR 13.620,60 - 16.628,85
	Μέση απόδοση ανά έτος	23,70% - 40,18%	6,37% - 10,71%
Αυτού του είδος το σενάριο συνέβη για το σημείο αναφοράς μεταξύ Νοέμβριος 2016 - Νοέμβριος 2021			

Risk Level 4 Investment Strategy

Investment: EUR 10,000 Scenarios		1 year	7 years (recommended holding period)
Minimum Scenario	There is no minimum guaranteed return. You could lose some or all of your investment.		
Stress Scenario	**What you might get back after costs**	3,570.35 to 4,872.83	1,867.56 to 4,940.33
	Average return each year	-64.30% to -51.27%	-21.31% to -9.58%
Unfavourable Scenario	**What you might get back after costs**	7,549.56 to 8,170.31	7,436.65 to 10,225.85
	Average return each year	-24.50% to -18.30%	-4.14% to 0.32%
This type of scenario occurred for an investment between November 2021 to April 2024			
Moderate Scenario	**What you might get back after costs**	10,016.83 to 10,875.34	12,186.47 to 17,600.75
	Average return each year	0.17% to 8.75%	2.87% to 8.41%
This type of scenario occurred for an investment between September 2014 to October 2021			
Favourable Scenario	**What you might get back after costs**	12,647.60 to 15,037.45	13,741.42 to 20,999.16
	Average return each year	26.48% to 50.37%	4.65% to 11.18%
This type of scenario occurred for an investment between June 2012 to September 2019			

Επενδυτική στρατηγική επιπέδου κινδύνου 4

Επένδυση: EUR 10 000 Σενάρια		1 έτος	7 έτη (προτεινόμενη διάρκεια διατήρησης)
Ελάχιστο σενάριο	Δεν υπάρχει ελάχιστο εγγυημένο κέρδος, Ενδέχεται να χάσετε μέρος ή και το σύνολο της επένδυσής σας,		
Ακραίο Σενάριο	**Πιθανές αποδόσεις μετά την αφαίρεση των εξόδων**	EUR 3.570,35 - 4.872,83	EUR 1.867,56 - 4.940,33
	Μέση απόδοση ανά έτος	(-)64,30% - (-)51,27%	(-)21,31% - (-)9,58%
Δυσμενές Σενάριο	**Πιθανές αποδόσεις μετά την αφαίρεση των εξόδων**	EUR 7.549,56 - 8.170,31	EUR 7.436,65 - 10.225,85
	Μέση απόδοση ανά έτος	(-)24,50% - (-)18,30%	(-)4,14% - 0,32%
Αυτού του είδος το σενάριο συνέβη για το σημείο αναφοράς μεταξύ Νοέμβριος 2021 - Απρίλιος 2024			
Μετριοπαθές Σενάριο	**Πιθανές αποδόσεις μετά την αφαίρεση των εξόδων**	EUR 10.016,83 - 10.875,34	EUR 12.186,47 - 17.600,75
	Μέση απόδοση ανά έτος	0,17% - 8,75%	2,87% - 8,41%
Αυτού του είδος το σενάριο συνέβη για το σημείο αναφοράς μεταξύ Σεπτέμβριος 2014 - Οκτώβριος 2021			
Ευνοϊκό Σενάριο	**Πιθανές αποδόσεις μετά την αφαίρεση των εξόδων**	EUR 12.647,60 - 15.037,45	EUR 13.741,42 - 20.999,16
	Μέση απόδοση ανά έτος	26,48% - 50,37%	4,65% - 11,18%
Αυτού του είδος το σενάριο συνέβη για το σημείο αναφοράς μεταξύ Ιούνιος 2012 - Σεπτέμβριος 2019			

Risk Level 5 Investment Strategy

Investment: EUR 10,000 Scenarios		1 year	5 years	10 years (recommended holding period)
Minimum Scenario	There is no minimum guaranteed return. You could lose some or all of your investment.			
Stress Scenario	**What you might get back after costs**	2,087.69 to 3,877.06	1,174.51 to 3,389.35	374.18 to 1,970.91
	Average return each year	-79.12% to -61.23%	-34.84% to -19.46%	-28.00% to -14.99%
Unfavourable Scenario	**What you might get back after costs**	7,259.49 to 8,198.11	7,514.14 to 10,132.66	6,290.68 to 10,307.69
	Average return each year	-27.41% to -18.02%	-5.56% to 0.26%	-4.53% to 0.30%
This type of scenario occurred for an investment between November 2021 to April 2024				
Moderate Scenario	**What you might get back after costs**	9,853.98 to 10,905.64	11,249.75 to 15,180.92	12,793.20 to 22,185.18
	Average return each year	-1.46% to 9.06%	2.38% to 8.71%	2.49% to 8.29%
This type of scenario occurred for an investment between November 2012 to March 2023				
Favourable Scenario	**What you might get back after costs**	13,476.96 to 16,302.39	14,205.97 to 21,220.30	16,079.72 to 31,372.57
	Average return each year	34.77% to 63.02%	7.27% to 16.24%	4.86% to 12.11%
This type of scenario occurred for an investment between March 2009 to June 2019				

Επενδυτική στρατηγική επιπέδου κινδύνου 5

Επένδυση: EUR 10 000 Σενάρια		1 έτος	5 έτη	10 έτη (προτεινόμενη διάρκεια διατήρησης)
Ελάχιστο σενάριο	Δεν υπάρχει ελάχιστο εγγυημένο κέρδος, Ενδέχεται να χάσετε μέρος ή και το σύνολο της επένδυσής σας,			
Ακραίο Σενάριο	Πιθανές αποδόσεις μετά την αφαίρεση των εξόδων	EUR 2.087,69 - 3.877,06	EUR 1.174,51 - 3.389,35	EUR 374,18 - 1.970,91
	Μέση απόδοση ανά έτος	(-)79,12% - (-)61,23%	(-)34,84% - (-)19,46%	(-)28,00% - (-)14,99%
Δυσμενές Σενάριο	Πιθανές αποδόσεις μετά την αφαίρεση των εξόδων	EUR 7.259,49 - 8.198,11	EUR 7.514,14 - 10.132,66	EUR 6.290,68 - 10.307,69
	Μέση απόδοση ανά έτος	(-)27,41% - (-)18,02%	(-)5,56% - 0,26%	(-)4,53% - 0,30%
Αυτού του είδος το σενάριο συνέβη για το σημείο αναφοράς μεταξύ Νοέμβριος 2021 - Δεκέμβριος 2022Νοέμβριος 2021 - Απρίλιος 2024				
Μετριοπαθές Σενάριο	Πιθανές αποδόσεις μετά την αφαίρεση των εξόδων	EUR 9.853,98 - 10.905,64	EUR 11.249,75 - 15.180,92	EUR 12.793,20 - 22.185,18
	Μέση απόδοση ανά έτος	(-)1,46% - 9,06%	2,38% - 8,71%	2,49% - 8,29%
Αυτού του είδος το σενάριο συνέβη για το σημείο αναφοράς μεταξύ Φεβρουάριος 2014 - Δεκέμβριος 2020 Νοέμβριος 2012 - Μάρτιος 2023				
Ευνοϊκό Σενάριο	Πιθανές αποδόσεις μετά την αφαίρεση των εξόδων	EUR 13.476,96 - 16.302,39	EUR 14.205,97 - 21.220,30	EUR 16.079,72 - 31.372,57
	Μέση απόδοση ανά έτος	34,77% - 63,02%	7,27% - 16,24%	4,86% - 12,11%
Αυτού του είδος το σενάριο συνέβη για το σημείο αναφοράς μεταξύ Μάρτιος 2009 - Ιούνιος 2019				

Risk Level 6 Investment Strategy

Investment: EUR 10,000 Scenarios		1 year	5 years	10 years (recommended holding period)
Minimum Scenario	There is no minimum guaranteed return. You could lose some or all of your investment.			
Stress Scenario	What you might get back after costs	64.06 to 2,299.13	8.54 to 1,660.49	0.09 to 631.90
	Average return each year	-99.36% to -77.01%	-75.66% to -30.17%	-68.56% to -24.13%
Unfavourable Scenario	What you might get back after costs	7,528.98 to 7,994.75	7,658.51 to 9,942.89	6,593.02 to 9,942.89
	Average return each year	-24.71% to -20.05%	-5.20% to -0.11%	-4.08% to -0.06%
This type of scenario occurred for an investment between November 2021 to April 2024				
Moderate Scenario	What you might get back after costs	9,865.99 to 10,852.02	11,318.01 to 15,190.98	13,679.80 to 21,777.86
	Average return each year	-1.34% to 8.52%	2.51% to 8.72%	3.18% to 8.09%
This type of scenario occurred for an investment between June 2012 to October 2022				
Favourable Scenario	What you might get back after costs	12,201.35 to 16,482.99	13,397.95 to 21,046.46	16,274.29 to 31,493.42
	Average return each year	22.01% to 64.83%	6.02% to 16.05%	4.99% to 12.16%
This type of scenario occurred for an investment between March 2009 to June 2019				

Επενδυτική στρατηγική επιπέδου κινδύνου 6

Επένδυση: EUR 10 000 Σενάρια		1 έτος	5 έτη	10 έτη (προτεινόμενη διάρκεια διατήρησης)
Ελάχιστο σενάριο	Δεν υπάρχει ελάχιστο εγγυημένο κέρδος, Ενδέχεται να χάσετε μέρος ή και το σύνολο της επένδυσής σας,			
Ακραίο Σενάριο	Πιθανές αποδόσεις μετά την αφαίρεση των εξόδων	EUR 64,06 - 2.299,13	EUR 8,54 - 1.660,49	EUR 0,09 - 631,90
	Μέση απόδοση ανά έτος	(-)99,36% - (-)77,01%	(-)75,66% - (-)30,17%	(-)68,56% - (-)24,13%
Δυσμενές Σενάριο	Πιθανές αποδόσεις μετά την αφαίρεση των εξόδων	EUR 7.528,98 - 7.994,75	EUR 7.658,51 - 9.942,89	EUR 6.593,02 - 9.942,89
	Μέση απόδοση ανά έτος	(-)24,71% - (-)20,05%	(-)5,20% - (-)0,11%	(-)4,08% - (-)0,06%
Αυτού του είδος το σενάριο συνέβη για το σημείο αναφοράς μεταξύ Νοέμβριος 2021 - Δεκέμβριος 2022Νοέμβριος 2021 - Απρίλιος 2024				
Μετριοπαθές Σενάριο	Πιθανές αποδόσεις μετά την αφαίρεση των εξόδων	EUR 9.865,99 - 10.852,02	EUR 11.318,01 - 15.190,98	EUR 13.679,80 - 21.777,86
	Μέση απόδοση ανά έτος	(-)1,34% - 8,52%	2,51% - 8,72%	3,18% - 8,09%
Αυτού του είδος το σενάριο συνέβη για το σημείο αναφοράς μεταξύ Φεβρουάριος 2014 - Δεκέμβριος 2020 Ιούνιος 2012 - Οκτώβριος 2022				
Ευνοϊκό Σενάριο	Πιθανές αποδόσεις μετά την αφαίρεση των εξόδων	EUR 12.201,35 - 16.482,99	EUR 13.397,95 - 21.046,46	EUR 16.274,29 - 31.493,42
	Μέση απόδοση ανά έτος	22,01% - 64,83%	6,02% - 16,05%	4,99% - 12,16%
Αυτού του είδος το σενάριο συνέβη για το σημείο αναφοράς μεταξύ Μάρτιος 2009 - Ιούνιος 2019				

Performance scenarios based on data to **28-03-24**

Σενάρια απόδοσης με βάση δεδομένα έως

Risk Level 1 Investment Strategy

Investment: EUR 10,000 Scenarios		1 year	3 years (recommended holding period)
Minimum Scenario	There is no minimum guaranteed return. You could lose some or all of your investment.		
Stress Scenario	What you might get back after costs	9,216.93 to 9,410.09	8,922.12 to 9,305.95
	Average return each year	-7.83% to -5.90%	-3.73% to -2.37%
Unfavourable Scenario	What you might get back after costs	9,216.93 to 9,410.09	8,922.12 to 9,305.95
	Average return each year	-7.83% to -5.90%	-3.73% to -2.37%
This type of scenario occurred for an investment between April 2020 to April 2023			
Moderate Scenario	What you might get back after costs	9,823.05 to 10,028.91	9,688.65 to 10,123.02
	Average return each year	-1.77% to 0.29%	-1.05% to 0.41%
This type of scenario occurred for an investment between March 2019 to March 2022			
Favourable Scenario	What you might get back after costs	10,613.24 to 11,103.99	10,371.14 to 11,085.18
	Average return each year	6.13% to 11.04%	1.22% to 3.49%
This type of scenario occurred for an investment between April 2014 to April 2017			

Επενδυτική στρατηγική επιπέδου κινδύνου 1

Επένδυση: EUR 10 000 Σενάρια		1 έτος	3 έτη (προτεινόμενη διάρκεια διατήρησης)
Ελάχιστο σενάριο	Δεν υπάρχει ελάχιστο εγγυημένο κέρδος, Ενδέχεται να χάσετε μέρος ή και το σύνολο της επένδυσής σας,		
Ακραίο Σενάριο	Πιθανές αποδόσεις μετά την αφαίρεση των εξόδων	EUR 9.216,93 - 9.410,09	EUR 8.922,12 - 9.305,95
	Μέση απόδοση ανά έτος	(-)7,83% - (-)5,90%	(-)3,73% - (-)2,37%
Δυσμενές Σενάριο	Πιθανές αποδόσεις μετά την αφαίρεση των εξόδων	EUR 9.216,93 - 9.410,09	EUR 8.922,12 - 9.305,95
	Μέση απόδοση ανά έτος	(-)7,83% - (-)5,90%	(-)3,73% - (-)2,37%
Αυτού του είδος το σενάριο συνέβη για το σημείο αναφοράς μεταξύ Απρίλιος 2020 - Απρίλιος 2023			
Μετριοπαθές Σενάριο	Πιθανές αποδόσεις μετά την αφαίρεση των εξόδων	EUR 9.823,05 - 10.028,91	EUR 9.688,65 - 10.123,02
	Μέση απόδοση ανά έτος	(-)1,77% - 0,29%	(-)1,05% - 0,41%
Αυτού του είδος το σενάριο συνέβη για το σημείο αναφοράς μεταξύ Μάρτιος 2019 - Μάρτιος 2022			
Ευνοϊκό Σενάριο	Πιθανές αποδόσεις μετά την αφαίρεση των εξόδων	EUR 10.613,24 - 11.103,99	EUR 10.371,14 - 11.085,18
	Μέση απόδοση ανά έτος	6,13% - 11,04%	1,22% - 3,49%
Αυτού του είδος το σενάριο συνέβη για το σημείο αναφοράς μεταξύ Απρίλιος 2014 - Απρίλιος 2017			

Risk Level 2 Investment Strategy

Investment: EUR 10,000 Scenarios		1 year	3 years (recommended holding period)
Minimum Scenario	There is no minimum guaranteed return. You could lose some or all of your investment.		
Stress Scenario	What you might get back after costs	6,630.25 to 9,410.09	7,155.66 to 9,305.95
	Average return each year	-33.70% to -5.90%	-10.56% to -2.37%
Unfavourable Scenario	What you might get back after costs	8,373.53 to 9,410.09	8,555.85 to 9,305.95
	Average return each year	-16.26% to -5.90%	-5.07% to -2.37%
This type of scenario occurred for an investment between April 2020 to April 2023			
Moderate Scenario	What you might get back after costs	10,020.24 to 10,214.34	10,064.63 to 11,342.32
	Average return each year	0.20% to 2.14%	0.21% to 4.29%
This type of scenario occurred for an investment between March 2019 to March 2022			
Favourable Scenario	What you might get back after costs	10,772.79 to 12,928.34	10,741.36 to 14,349.34
	Average return each year	7.73% to 29.28%	2.41% to 12.79%
This type of scenario occurred for an investment between April 2014 to April 2017			

Επενδυτική στρατηγική επιπέδου κινδύνου 2

Επένδυση: EUR 10 000 Σενάρια		1 έτος	3 έτη (προτεινόμενη διάρκεια διατήρησης)
Ελάχιστο σενάριο	Δεν υπάρχει ελάχιστο εγγυημένο κέρδος, Ενδέχεται να χάσετε μέρος ή και το σύνολο της επένδυσής σας,		
Ακραίο Σενάριο	Πιθανές αποδόσεις μετά την αφαίρεση των εξόδων	EUR 6.630,25 - 9.410,09	EUR 7.155,66 - 9.305,95
	Μέση απόδοση ανά έτος	(-)33,70% - (-)5,90%	(-)10,56% - (-)2,37%
Δυσμενές Σενάριο	Πιθανές αποδόσεις μετά την αφαίρεση των εξόδων	EUR 8.373,53 - 9.410,09	EUR 8.555,85 - 9.305,95
	Μέση απόδοση ανά έτος	(-)16,26% - (-)5,90%	(-)5,07% - (-)2,37%
Αυτού του είδος το σενάριο συνέβη για το σημείο αναφοράς μεταξύ Απρίλιος 2020 - Απρίλιος 2023			
Μετριοπαθές Σενάριο	Πιθανές αποδόσεις μετά την αφαίρεση των εξόδων	EUR 10.020,24 - 10.214,34	EUR 10.064,63 - 11.342,32
	Μέση απόδοση ανά έτος	0,20% - 2,14%	0,21% - 4,29%
Αυτού του είδος το σενάριο συνέβη για το σημείο αναφοράς μεταξύ Μάρτιος 2019 - Μάρτιος 2022			
Ευνοϊκό Σενάριο	Πιθανές αποδόσεις μετά την αφαίρεση των εξόδων	EUR 10.772,79 - 12.928,34	EUR 10.741,36 - 14.349,34
	Μέση απόδοση ανά έτος	7,73% - 29,28%	2,41% - 12,79%
Αυτού του είδος το σενάριο συνέβη για το σημείο αναφοράς μεταξύ Απρίλιος 2014 - Απρίλιος 2017			

Risk Level 3 Investment Strategy

Investment: EUR 10,000 Scenarios		1 year	5 years (recommended holding period)
Minimum Scenario	There is no minimum guaranteed return. You could lose some or all of your investment.		
Stress Scenario	What you might get back after costs	4,542.91 to 6,935.80	4,147.73 to 7,804.01
	Average return each year	-54.57% to -30.64%	-16.14% to -4.84%
Unfavourable Scenario	What you might get back after costs	7,616.61 to 8,759.42	7,952.84 to 10,168.10
	Average return each year	-23.83% to -12.41%	-4.48% to 0.33%
This type of scenario occurred for an investment between March 2015 to March 2020			
Moderate Scenario	What you might get back after costs	10,009.12 to 10,685.06	11,212.99 to 14,289.28
	Average return each year	0.09% to 6.85%	2.32% to 7.40%
This type of scenario occurred for an investment between March 2017 to March 2022			
Favourable Scenario	What you might get back after costs	12,466.90 to 14,018.37	13,620.60 to 16,628.85
	Average return each year	24.67% to 40.18%	6.37% to 10.71%
This type of scenario occurred for an investment between November 2016 to November 2021			

Επενδυτική στρατηγική επιπέδου κινδύνου 3

Επένδυση: EUR 10 000 Σενάρια		1 έτος	5 έτη (προτεινόμενη διάρκεια διατήρησης)
Ελάχιστο σενάριο	Δεν υπάρχει ελάχιστο εγγυημένο κέρδος, Ενδέχεται να χάσετε μέρος ή και το σύνολο της επένδυσής σας,		
Ακραίο Σενάριο	Πιθανές αποδόσεις μετά την αφαίρεση των εξόδων	EUR 4.542,91 - 6.935,80	EUR 4.147,73 - 7.804,01
	Μέση απόδοση ανά έτος	(-)54,57% - (-)30,64%	(-)16,14% - (-)4,84%
Δυσμενές Σενάριο	Πιθανές αποδόσεις μετά την αφαίρεση των εξόδων	EUR 7.616,61 - 8.759,42	EUR 7.952,84 - 10.168,10
	Μέση απόδοση ανά έτος	(-)23,83% - (-)12,41%	(-)4,48% - 0,33%
Αυτού του είδος το σενάριο συνέβη για το σημείο αναφοράς μεταξύ Μάρτιος 2015 - Μάρτιος 2020			
Μετριοπαθές Σενάριο	Πιθανές αποδόσεις μετά την αφαίρεση των εξόδων	EUR 10.009,12 - 10.685,06	EUR 11.212,99 - 14.289,28
	Μέση απόδοση ανά έτος	0,09% - 6,85%	2,32% - 7,40%
Αυτού του είδος το σενάριο συνέβη για το σημείο αναφοράς μεταξύ Μάρτιος 2017 - Μάρτιος 2022			
Ευνοϊκό Σενάριο	Πιθανές αποδόσεις μετά την αφαίρεση των εξόδων	EUR 12.466,90 - 14.018,37	EUR 13.620,60 - 16.628,85
	Μέση απόδοση ανά έτος	24,67% - 40,18%	6,37% - 10,71%
Αυτού του είδος το σενάριο συνέβη για το σημείο αναφοράς μεταξύ Νοέμβριος 2016 - Νοέμβριος 2021			

Risk Level 4 Investment Strategy

Investment: EUR 10,000 Scenarios		1 year	7 years (recommended holding period)
Minimum Scenario	There is no minimum guaranteed return. You could lose some or all of your investment.		
Stress Scenario	**What you might get back after costs**	3,571.09 to 4,873.16	1,867.73 to 4,940.39
	Average return each year	-64.29% to -51.27%	-21.31% to -9.58%
Unfavourable Scenario	**What you might get back after costs**	7,549.56 to 8,170.31	7,399.05 to 10,152.48
	Average return each year	-24.50% to -18.30%	-4.21% to 0.22%
This type of scenario occurred for an investment between November 2021 to February 2024			
Moderate Scenario	**What you might get back after costs**	10,016.83 to 10,875.34	12,231.09 to 17,701.74
	Average return each year	0.17% to 8.75%	2.92% to 8.50%
This type of scenario occurred for an investment between May 2013 to August 2020			
Favourable Scenario	**What you might get back after costs**	12,647.60 to 15,037.45	13,743.91 to 20,999.16
	Average return each year	26.48% to 50.37%	4.65% to 11.18%
This type of scenario occurred for an investment between June 2012 to September 2019			

Επενδυτική στρατηγική επιπέδου κινδύνου 4

Επένδυση: EUR 10 000 Σενάρια		1 έτος	7 έτη (προτεινόμενη διάρκεια διατήρησης)
Ελάχιστο σενάριο	Δεν υπάρχει ελάχιστο εγγυημένο κέρδος, Ενδέχεται να χάσετε μέρος ή και το σύνολο της επένδυσής σας,		
Ακραίο Σενάριο	**Πιθανές αποδόσεις μετά την αφαίρεση των εξόδων**	EUR 3.571,09 - 4.873,16	EUR 1.867,73 - 4.940,39
	Μέση απόδοση ανά έτος	(-)64,29% - (-)51,27%	(-)21,31% - (-)9,58%
Δυσμενές Σενάριο	**Πιθανές αποδόσεις μετά την αφαίρεση των εξόδων**	EUR 7.549,56 - 8.170,31	EUR 7.399,05 - 10.152,48
	Μέση απόδοση ανά έτος	(-)24,50% - (-)18,30%	(-)4,21% - 0,22%
Αυτού του είδος το σενάριο συνέβη για το σημείο αναφοράς μεταξύ Νοέμβριος 2021 - Φεβρουάριος 2024			
Μετριοπαθές Σενάριο	**Πιθανές αποδόσεις μετά την αφαίρεση των εξόδων**	EUR 10.016,83 - 10.875,34	EUR 12.231,09 - 17.701,74
	Μέση απόδοση ανά έτος	0,17% - 8,75%	2,92% - 8,50%
Αυτού του είδος το σενάριο συνέβη για το σημείο αναφοράς μεταξύ Μάιος 2013 - Αύγουστος 2020			
Ευνοϊκό Σενάριο	**Πιθανές αποδόσεις μετά την αφαίρεση των εξόδων**	EUR 12.647,60 - 15.037,45	EUR 13.743,91 - 20.999,16
	Μέση απόδοση ανά έτος	26,48% - 50,37%	4,65% - 11,18%
Αυτού του είδος το σενάριο συνέβη για το σημείο αναφοράς μεταξύ Ιούνιος 2012 - Σεπτέμβριος 2019			

Risk Level 5 Investment Strategy

Investment: EUR 10,000 Scenarios		1 year	5 years	10 years (recommended holding period)
Minimum Scenario	There is no minimum guaranteed return. You could lose some or all of your investment.			
Stress Scenario	**What you might get back after costs**	2,088.29 to 3,877.87	1,174.66 to 3,389.53	374.23 to 1,971.01
	Average return each year	-79.12% to -61.22%	-34.84% to -19.46%	-28.00% to -14.99%
Unfavourable Scenario	**What you might get back after costs**	7,259.49 to 8,198.11	7,462.95 to 10,132.66	6,247.82 to 10,234.16
	Average return each year	-27.41% to -18.02%	-5.68% to 0.26%	-4.59% to 0.23%
This type of scenario occurred for an investment between November 2021 to February 2024				
Moderate Scenario	**What you might get back after costs**	9,853.98 to 10,905.64	11,272.43 to 15,228.22	12,792.85 to 22,185.18
	Average return each year	-1.46% to 9.06%	2.42% to 8.78%	2.49% to 8.29%
This type of scenario occurred for an investment between November 2012 to March 2023				
Favourable Scenario	**What you might get back after costs**	13,476.96 to 16,302.39	14,205.97 to 21,220.30	16,079.72 to 31,372.57
	Average return each year	34.77% to 63.02%	7.27% to 16.24%	4.86% to 12.11%
This type of scenario occurred for an investment between March 2009 to June 2019				

Επενδυτική στρατηγική επιπέδου κινδύνου 5

Επένδυση: EUR 10 000 Σενάρια		1 έτος	5 έτη	10 έτη (προτεινόμενη διάρκεια διατήρησης)
Ελάχιστο σενάριο	Δεν υπάρχει ελάχιστο εγγυημένο κέρδος, Ενδέχεται να χάσετε μέρος ή και το σύνολο της επένδυσής σας,			
Ακραίο Σενάριο	Πιθανές αποδόσεις μετά την αφαίρεση των εξόδων	EUR 2.088,29 - 3.877,87	EUR 1.174,66 - 3.389,53	EUR 374,23 - 1.971,01
	Μέση απόδοση ανά έτος	(-)79,12% - (-)61,22%	(-)34,84% - (-)19,46%	(-)28,00% - (-)14,99%
Δυσμενές Σενάριο	Πιθανές αποδόσεις μετά την αφαίρεση των εξόδων	EUR 7.259,49 - 8.198,11	EUR 7.462,95 - 10.132,66	EUR 6.247,82 - 10.234,16
	Μέση απόδοση ανά έτος	(-)27,41% - (-)18,02%	(-)5,68% - 0,26%	(-)4,59% - 0,23%
Αυτού του είδος το σενάριο συνέβη για το σημείο αναφοράς μεταξύ Νοέμβριος 2021 - Δεκέμβριος 2022Νοέμβριος 2021 - Φεβρουάριος 2024				
Μετριοπαθές Σενάριο	Πιθανές αποδόσεις μετά την αφαίρεση των εξόδων	EUR 9.853,98 - 10.905,64	EUR 11.272,43 - 15.228,22	EUR 12.792,85 - 22.185,18
	Μέση απόδοση ανά έτος	(-)1,46% - 9,06%	2,42% - 8,78%	2,49% - 8,29%
Αυτού του είδος το σενάριο συνέβη για το σημείο αναφοράς μεταξύ Φεβρουάριος 2014 - Δεκέμβριος 2020 Νοέμβριος 2012 - Μάρτιος 2023				
Ευνοϊκό Σενάριο	Πιθανές αποδόσεις μετά την αφαίρεση των εξόδων	EUR 13.476,96 - 16.302,39	EUR 14.205,97 - 21.220,30	EUR 16.079,72 - 31.372,57
	Μέση απόδοση ανά έτος	34,77% - 63,02%	7,27% - 16,24%	4,86% - 12,11%
Αυτού του είδος το σενάριο συνέβη για το σημείο αναφοράς μεταξύ Μάρτιος 2009 - Ιούνιος 2019				

Risk Level 6 Investment Strategy

Investment: EUR 10,000 Scenarios		1 year	5 years	10 years (recommended holding period)
Minimum Scenario	There is no minimum guaranteed return. You could lose some or all of your investment.			
Stress Scenario	What you might get back after costs	64.11 to 2,299.80	8.54 to 1,660.62	0.09 to 631.94
	Average return each year	-99.36% to -77.00%	-75.66% to -30.17%	-68.56% to -24.13%
Unfavourable Scenario	What you might get back after costs	7,528.98 to 7,994.75	7,674.93 to 9,875.15	6,572.43 to 9,875.15
	Average return each year	-24.71% to -20.05%	-5.15% to -0.25%	-4.11% to -0.25%
This type of scenario occurred for an investment between November 2021 to February 2024				
Moderate Scenario	What you might get back after costs	9,856.12 to 10,852.02	11,299.31 to 15,234.33	13,645.85 to 21,777.86
	Average return each year	-1.44% to 8.52%	2.47% to 8.78%	3.16% to 8.09%
This type of scenario occurred for an investment between June 2012 to October 2022				
Favourable Scenario	What you might get back after costs	12,201.35 to 16,482.99	13,482.33 to 21,046.46	16,376.79 to 31,493.42
	Average return each year	22.01% to 64.83%	6.16% to 16.05%	5.06% to 12.16%
This type of scenario occurred for an investment between March 2009 to June 2019				

Επενδυτική στρατηγική επιπέδου κινδύνου 6

Επένδυση: EUR 10 000 Σενάρια		1 έτος	5 έτη	10 έτη (προτεινόμενη διάρκεια διατήρησης)
Ελάχιστο σενάριο	Δεν υπάρχει ελάχιστο εγγυημένο κέρδος, Ενδέχεται να χάσετε μέρος ή και το σύνολο της επένδυσής σας,			
Ακραίο Σενάριο	Πιθανές αποδόσεις μετά την αφαίρεση των εξόδων	EUR 64,11 - 2.299,80	EUR 8,54 - 1.660,62	EUR 0,09 - 631,94
	Μέση απόδοση ανά έτος	(-)99,36% - (-)77,00%	(-)75,66% - (-)30,17%	(-)68,56% - (-)24,13%
Δυσμενές Σενάριο	Πιθανές αποδόσεις μετά την αφαίρεση των εξόδων	EUR 7.528,98 - 7.994,75	EUR 7.674,93 - 9.875,15	EUR 6.572,43 - 9.875,15
	Μέση απόδοση ανά έτος	(-)24,71% - (-)20,05%	(-)5,15% - (-)0,25%	(-)4,11% - (-)0,25%
Αυτού του είδος το σενάριο συνέβη για το σημείο αναφοράς μεταξύ Νοέμβριος 2021 - Δεκέμβριος 2022Νοέμβριος 2021 - Φεβρουάριος 2024				
Μετριοπαθές Σενάριο	Πιθανές αποδόσεις μετά την αφαίρεση των εξόδων	EUR 9.856,12 - 10.852,02	EUR 11.299,31 - 15.234,33	EUR 13.645,85 - 21.777,86
	Μέση απόδοση ανά έτος	(-)1,44% - 8,52%	2,47% - 8,78%	3,16% - 8,09%
Αυτού του είδος το σενάριο συνέβη για το σημείο αναφοράς μεταξύ Φεβρουάριος 2014 - Δεκέμβριος 2020 Ιούνιος 2012 - Οκτώβριος 2022				
Ευνοϊκό Σενάριο	Πιθανές αποδόσεις μετά την αφαίρεση των εξόδων	EUR 12.201,35 - 16.482,99	EUR 13.482,33 - 21.046,46	EUR 16.376,79 - 31.493,42
	Μέση απόδοση ανά έτος	22,01% - 64,83%	6,16% - 16,05%	5,06% - 12,16%
Αυτού του είδος το σενάριο συνέβη για το σημείο αναφοράς μεταξύ Μάρτιος 2009 - Ιούνιος 2019				

Performance scenarios based on data to **29-02-24**

Σενάρια απόδοσης με βάση δεδομένα έως

Risk Level 1 Investment Strategy

Investment: EUR 10,000 Scenarios		1 year	3 years (recommended holding period)
Minimum Scenario	There is no minimum guaranteed return. You could lose some or all of your investment.		
Stress Scenario	What you might get back after costs	9,216.93 to 9,410.09	8,922.12 to 9,305.95
	Average return each year	-7.83% to -5.90%	-3.73% to -2.37%
Unfavourable Scenario	What you might get back after costs	9,216.93 to 9,410.09	8,922.12 to 9,305.95
	Average return each year	-7.83% to -5.90%	-3.73% to -2.37%
This type of scenario occurred for an investment between April 2020 to April 2023			
Moderate Scenario	What you might get back after costs	9,823.06 to 10,028.92	9,704.21 to 10,142.11
	Average return each year	-1.77% to 0.29%	-1.00% to 0.47%
This type of scenario occurred for an investment between December 2016 to December 2019			
Favourable Scenario	What you might get back after costs	10,613.24 to 11,103.99	10,371.14 to 11,085.18
	Average return each year	6.13% to 11.04%	1.22% to 3.49%
This type of scenario occurred for an investment between April 2014 to April 2017			

Επενδυτική στρατηγική επιπέδου κινδύνου 1

Επένδυση: EUR 10 000 Σενάρια		1 έτος	3 έτη (προτεινόμενη διάρκεια διατήρησης)
Ελάχιστο σενάριο	Δεν υπάρχει ελάχιστο εγγυημένο κέρδος, Ενδέχεται να χάσετε μέρος ή και το σύνολο της επένδυσής σας,		
Ακραίο Σενάριο	Πιθανές αποδόσεις μετά την αφαίρεση των εξόδων	EUR 9.216,93 - 9.410,09	EUR 8.922,12 - 9.305,95
	Μέση απόδοση ανά έτος	(-)7,83% - (-)5,90%	(-)3,73% - (-)2,37%
Δυσμενές Σενάριο	Πιθανές αποδόσεις μετά την αφαίρεση των εξόδων	EUR 9.216,93 - 9.410,09	EUR 8.922,12 - 9.305,95
	Μέση απόδοση ανά έτος	(-)7,83% - (-)5,90%	(-)3,73% - (-)2,37%
Αυτού του είδος το σενάριο συνέβη για το σημείο αναφοράς μεταξύ Απρίλιος 2020 - Απρίλιος 2023			
Μετριοπαθές Σενάριο	Πιθανές αποδόσεις μετά την αφαίρεση των εξόδων	EUR 9.823,06 - 10.028,92	EUR 9.704,21 - 10.142,11
	Μέση απόδοση ανά έτος	(-)1,77% - 0,29%	(-)1,00% - 0,47%
Αυτού του είδος το σενάριο συνέβη για το σημείο αναφοράς μεταξύ Δεκέμβριος 2016 - Δεκέμβριος 2019			
Ευνοϊκό Σενάριο	Πιθανές αποδόσεις μετά την αφαίρεση των εξόδων	EUR 10.613,24 - 11.103,99	EUR 10.371,14 - 11.085,18
	Μέση απόδοση ανά έτος	6,13% - 11,04%	1,22% - 3,49%
Αυτού του είδος το σενάριο συνέβη για το σημείο αναφοράς μεταξύ Απρίλιος 2014 - Απρίλιος 2017			

Risk Level 2 Investment Strategy

Investment: EUR 10,000 Scenarios		1 year	3 years (recommended holding period)
Minimum Scenario	There is no minimum guaranteed return. You could lose some or all of your investment.		
Stress Scenario	What you might get back after costs	6,630.49 to 9,410.09	7,155.76 to 9,305.95
	Average return each year	-33.70% to -5.90%	-10.56% to -2.37%
Unfavourable Scenario	What you might get back after costs	8,373.53 to 9,410.09	8,555.85 to 9,305.95
	Average return each year	-16.26% to -5.90%	-5.07% to -2.37%
This type of scenario occurred for an investment between April 2020 to April 2023			
Moderate Scenario	What you might get back after costs	10,020.24 to 10,214.34	10,080.83 to 11,342.32
	Average return each year	0.20% to 2.14%	0.27% to 4.29%
This type of scenario occurred for an investment between December 2016 to December 2019			
Favourable Scenario	What you might get back after costs	10,772.79 to 12,928.34	10,741.36 to 14,349.34
	Average return each year	7.73% to 29.28%	2.41% to 12.79%
This type of scenario occurred for an investment between April 2014 to April 2017			

Επενδυτική στρατηγική επιπέδου κινδύνου 2

Επένδυση: EUR 10 000 Σενάρια		1 έτος	3 έτη (προτεινόμενη διάρκεια διατήρησης)
Ελάχιστο σενάριο	Δεν υπάρχει ελάχιστο εγγυημένο κέρδος, Ενδέχεται να χάσετε μέρος ή και το σύνολο της επένδυσής σας,		
Ακραίο Σενάριο	Πιθανές αποδόσεις μετά την αφαίρεση των εξόδων	EUR 6.630,49 - 9.410,09	EUR 7.155,76 - 9.305,95
	Μέση απόδοση ανά έτος	(-)33,70% - (-)5,90%	(-)10,56% - (-)2,37%
Δυσμενές Σενάριο	Πιθανές αποδόσεις μετά την αφαίρεση των εξόδων	EUR 8.373,53 - 9.410,09	EUR 8.555,85 - 9.305,95
	Μέση απόδοση ανά έτος	(-)16,26% - (-)5,90%	(-)5,07% - (-)2,37%
Αυτού του είδος το σενάριο συνέβη για το σημείο αναφοράς μεταξύ Απρίλιος 2020 - Απρίλιος 2023			
Μετριοπαθές Σενάριο	Πιθανές αποδόσεις μετά την αφαίρεση των εξόδων	EUR 10.020,24 - 10.214,34	EUR 10.080,83 - 11.342,32
	Μέση απόδοση ανά έτος	0,20% - 2,14%	0,27% - 4,29%
Αυτού του είδος το σενάριο συνέβη για το σημείο αναφοράς μεταξύ Δεκέμβριος 2016 - Δεκέμβριος 2019			
Ευνοϊκό Σενάριο	Πιθανές αποδόσεις μετά την αφαίρεση των εξόδων	EUR 10.772,79 - 12.928,34	EUR 10.741,36 - 14.349,34
	Μέση απόδοση ανά έτος	7,73% - 29,28%	2,41% - 12,79%
Αυτού του είδος το σενάριο συνέβη για το σημείο αναφοράς μεταξύ Απρίλιος 2014 - Απρίλιος 2017			

Risk Level 3 Investment Strategy

Investment: EUR 10,000 Scenarios		1 year	5 years (recommended holding period)
Minimum Scenario	There is no minimum guaranteed return. You could lose some or all of your investment.		
Stress Scenario	What you might get back after costs	4,543.17 to 6,936.05	4,147.81 to 7,804.05
	Average return each year	-54.57% to -30.64%	-16.14% to -4.84%
Unfavourable Scenario	What you might get back after costs	7,616.61 to 8,759.42	7,708.06 to 10,168.10
	Average return each year	-23.83% to -12.41%	-5.07% to 0.33%
This type of scenario occurred for an investment between March 2015 to March 2020			
Moderate Scenario	What you might get back after costs	10,009.12 to 10,685.06	11,217.97 to 14,280.04
	Average return each year	0.09% to 6.85%	2.33% to 7.39%
This type of scenario occurred for an investment between April 2014 to May 2019			
Favourable Scenario	What you might get back after costs	12,466.90 to 14,018.37	13,620.60 to 16,628.85
	Average return each year	24.67% to 40.18%	6.37% to 10.71%
This type of scenario occurred for an investment between November 2016 to November 2021			

Επενδυτική στρατηγική επιπέδου κινδύνου 3

Επένδυση: EUR 10 000 Σενάρια		1 έτος	5 έτη (προτεινόμενη διάρκεια διατήρησης)
Ελάχιστο σενάριο	Δεν υπάρχει ελάχιστο εγγυημένο κέρδος, Ενδέχεται να χάσετε μέρος ή και το σύνολο της επένδυσής σας,		
Ακραίο Σενάριο	Πιθανές αποδόσεις μετά την αφαίρεση των εξόδων	EUR 4.543,17 - 6.936,05	EUR 4.147,81 - 7.804,05
	Μέση απόδοση ανά έτος	(-)54,57% - (-)30,64%	(-)16,14% - (-)4,84%
Δυσμενές Σενάριο	Πιθανές αποδόσεις μετά την αφαίρεση των εξόδων	EUR 7.616,61 - 8.759,42	EUR 7.708,06 - 10.168,10
	Μέση απόδοση ανά έτος	(-)23,83% - (-)12,41%	(-)5,07% - 0,33%
Αυτού του είδος το σενάριο συνέβη για το σημείο αναφοράς μεταξύ Μάρτιος 2015 - Μάρτιος 2020			
Μετριοπαθές Σενάριο	Πιθανές αποδόσεις μετά την αφαίρεση των εξόδων	EUR 10.009,12 - 10.685,06	EUR 11.217,97 - 14.280,04
	Μέση απόδοση ανά έτος	0,09% - 6,85%	2,33% - 7,39%
Αυτού του είδος το σενάριο συνέβη για το σημείο αναφοράς μεταξύ Απρίλιος 2014 - Μάιος 2019			
Ευνοϊκό Σενάριο	Πιθανές αποδόσεις μετά την αφαίρεση των εξόδων	EUR 12.466,90 - 14.018,37	EUR 13.620,60 - 16.628,85
	Μέση απόδοση ανά έτος	24,67% - 40,18%	6,37% - 10,71%
Αυτού του είδος το σενάριο συνέβη για το σημείο αναφοράς μεταξύ Νοέμβριος 2016 - Νοέμβριος 2021			

Risk Level 4 Investment Strategy

Investment: EUR 10,000 Scenarios		1 year	7 years (recommended holding period)
Minimum Scenario	There is no minimum guaranteed return. You could lose some or all of your investment.		
Stress Scenario	**What you might get back after costs**	3,571.07 to 4,873.44	1,867.71 to 4,940.43
	Average return each year	-64.29% to -51.27%	-21.31% to -9.58%
Unfavourable Scenario	**What you might get back after costs**	7,549.56 to 8,170.31	7,152.24 to 9,712.06
	Average return each year	-24.50% to -18.30%	-4.68% to -0.42%
This type of scenario occurred for an investment between November 2021 to January 2024			
Moderate Scenario	**What you might get back after costs**	10,016.83 to 10,873.81	12,276.96 to 17,781.40
	Average return each year	0.17% to 8.74%	2.97% to 8.57%
This type of scenario occurred for an investment between January 2015 to February 2022			
Favourable Scenario	**What you might get back after costs**	12,647.60 to 15,037.45	13,750.02 to 20,999.16
	Average return each year	26.48% to 50.37%	4.65% to 11.18%
This type of scenario occurred for an investment between June 2012 to September 2019			

Επενδυτική στρατηγική επιπέδου κινδύνου 4

Επένδυση: EUR 10 000 Σενάρια		1 έτος	7 έτη (προτεινόμενη διάρκεια διατήρησης)
Ελάχιστο σενάριο	Δεν υπάρχει ελάχιστο εγγυημένο κέρδος, Ενδέχεται να χάσετε μέρος ή και το σύνολο της επένδυσής σας,		
Ακραίο Σενάριο	**Πιθανές αποδόσεις μετά την αφαίρεση των εξόδων**	EUR 3.571,07 - 4.873,44	EUR 1.867,71 - 4.940,43
	Μέση απόδοση ανά έτος	(-)64,29% - (-)51,27%	(-)21,31% - (-)9,58%
Δυσμενές Σενάριο	**Πιθανές αποδόσεις μετά την αφαίρεση των εξόδων**	EUR 7.549,56 - 8.170,31	EUR 7.152,24 - 9.712,06
	Μέση απόδοση ανά έτος	(-)24,50% - (-)18,30%	(-)4,68% - (-)0,42%
Αυτού του είδος το σενάριο συνέβη για το σημείο αναφοράς μεταξύ Νοέμβριος 2021 - Ιανουάριος 2024			
Μετριοπαθές Σενάριο	**Πιθανές αποδόσεις μετά την αφαίρεση των εξόδων**	EUR 10.016,83 - 10.873,81	EUR 12.276,96 - 17.781,40
	Μέση απόδοση ανά έτος	0,17% - 8,74%	2,97% - 8,57%
Αυτού του είδος το σενάριο συνέβη για το σημείο αναφοράς μεταξύ Ιανουάριος 2015 - Φεβρουάριος 2022			
Ευνοϊκό Σενάριο	**Πιθανές αποδόσεις μετά την αφαίρεση των εξόδων**	EUR 12.647,60 - 15.037,45	EUR 13.750,02 - 20.999,16
	Μέση απόδοση ανά έτος	26,48% - 50,37%	4,65% - 11,18%
Αυτού του είδος το σενάριο συνέβη για το σημείο αναφοράς μεταξύ Ιούνιος 2012 - Σεπτέμβριος 2019			

Risk Level 5 Investment Strategy

Investment: EUR 10,000 Scenarios		1 year	5 years	10 years (recommended holding period)
Minimum Scenario	There is no minimum guaranteed return. You could lose some or all of your investment.			
Stress Scenario	**What you might get back after costs**	2,088.07 to 3,877.84	1,174.59 to 3,389.50	374.21 to 1,970.99
	Average return each year	-79.12% to -61.22%	-34.84% to -19.46%	-28.00% to -14.99%
Unfavourable Scenario	**What you might get back after costs**	7,259.49 to 8,198.11	7,193.04 to 9,789.24	6,021.86 to 9,789.24
	Average return each year	-27.41% to -18.02%	-6.38% to -0.43%	-4.95% to -0.21%
This type of scenario occurred for an investment between November 2021 to January 2024				
Moderate Scenario	**What you might get back after costs**	9,853.98 to 10,905.64	11,288.25 to 15,246.55	12,792.79 to 22,184.98
	Average return each year	-1.46% to 9.06%	2.45% to 8.80%	2.49% to 8.29%
This type of scenario occurred for an investment between January 2012 to May 2022				
Favourable Scenario	**What you might get back after costs**	13,476.96 to 16,302.39	14,205.97 to 21,220.30	16,079.72 to 31,372.57
	Average return each year	34.77% to 63.02%	7.27% to 16.24%	4.86% to 12.11%
This type of scenario occurred for an investment between March 2009 to June 2019				

Επενδυτική στρατηγική επιπέδου κινδύνου 5

Επένδυση: EUR 10 000 Σενάρια		1 έτος	5 έτη	10 έτη (προτεινόμενη διάρκεια διατήρησης)
Ελάχιστο σενάριο	Δεν υπάρχει ελάχιστο εγγυημένο κέρδος, Ενδέχεται να χάσετε μέρος ή και το σύνολο της επένδυσής σας,			
Ακραίο Σενάριο	Πιθανές αποδόσεις μετά την αφαίρεση των εξόδων	EUR 2.088,07 - 3.877,84	EUR 1.174,59 - 3.389,50	EUR 374,21 - 1.970,99
	Μέση απόδοση ανά έτος	(-)79,12% - (-)61,22%	(-)34,84% - (-)19,46%	(-)28,00% - (-)14,99%
Δυσμενές Σενάριο	Πιθανές αποδόσεις μετά την αφαίρεση των εξόδων	EUR 7.259,49 - 8.198,11	EUR 7.193,04 - 9.789,24	EUR 6.021,86 - 9.789,24
	Μέση απόδοση ανά έτος	(-)27,41% - (-)18,02%	(-)6,38% - (-)0,43%	(-)4,95% - (-)0,21%
Αυτού του είδος το σενάριο συνέβη για το σημείο αναφοράς μεταξύ Νοέμβριος 2021 - Δεκέμβριος 2022Νοέμβριος 2021 - Ιανουάριος 2024				
Μετριοπαθές Σενάριο	Πιθανές αποδόσεις μετά την αφαίρεση των εξόδων	EUR 9.853,98 - 10.905,64	EUR 11.288,25 - 15.246,55	EUR 12.792,79 - 22.184,98
	Μέση απόδοση ανά έτος	(-)1,46% - 9,06%	2,45% - 8,80%	2,49% - 8,29%
Αυτού του είδος το σενάριο συνέβη για το σημείο αναφοράς μεταξύ Φεβρουάριος 2014 - Δεκέμβριος 2020 Ιανουάριος 2012 - Μάιος 2022				
Ευνοϊκό Σενάριο	Πιθανές αποδόσεις μετά την αφαίρεση των εξόδων	EUR 13.476,96 - 16.302,39	EUR 14.205,97 - 21.220,30	EUR 16.079,72 - 31.372,57
	Μέση απόδοση ανά έτος	34,77% - 63,02%	7,27% - 16,24%	4,86% - 12,11%
Αυτού του είδος το σενάριο συνέβη για το σημείο αναφοράς μεταξύ Μάρτιος 2009 - Ιούνιος 2019				

Risk Level 6 Investment Strategy

Investment: EUR 10,000 Scenarios		1 year	5 years	10 years (recommended holding period)
Minimum Scenario	There is no minimum guaranteed return. You could lose some or all of your investment.			
Stress Scenario	What you might get back after costs	64.08 to 2,299.55	8.54 to 1,660.55	0.09 to 631.92
	Average return each year	-99.36% to -77.00%	-75.66% to -30.17%	-68.56% to -24.13%
Unfavourable Scenario	What you might get back after costs	7,528.98 to 7,994.75	7,706.53 to 9,444.71	6,366.47 to 9,444.71
	Average return each year	-24.71% to -20.05%	-5.08% to -1.14%	-4.41% to -0.57%
This type of scenario occurred for an investment between November 2021 to January 2024				
Moderate Scenario	What you might get back after costs	9,845.55 to 10,852.02	11,274.65 to 15,264.47	13,622.84 to 21,778.52
	Average return each year	-1.54% to 8.52%	2.43% to 8.83%	3.14% to 8.09%
This type of scenario occurred for an investment between December 2010 to March 2021				
Favourable Scenario	What you might get back after costs	12,201.35 to 16,482.99	13,344.21 to 21,046.46	16,209.02 to 31,493.42
	Average return each year	22.01% to 64.83%	5.94% to 16.05%	4.95% to 12.16%
This type of scenario occurred for an investment between March 2009 to June 2019				

Επενδυτική στρατηγική επιπέδου κινδύνου 6

Επένδυση: EUR 10 000 Σενάρια		1 έτος	5 έτη	10 έτη (προτεινόμενη διάρκεια διατήρησης)
Ελάχιστο σενάριο	Δεν υπάρχει ελάχιστο εγγυημένο κέρδος, Ενδέχεται να χάσετε μέρος ή και το σύνολο της επένδυσής σας,			
Ακραίο Σενάριο	Πιθανές αποδόσεις μετά την αφαίρεση των εξόδων	EUR 64,08 - 2.299,55	EUR 8,54 - 1.660,55	EUR 0,09 - 631,92
	Μέση απόδοση ανά έτος	(-)99,36% - (-)77,00%	(-)75,66% - (-)30,17%	(-)68,56% - (-)24,13%
Δυσμενές Σενάριο	Πιθανές αποδόσεις μετά την αφαίρεση των εξόδων	EUR 7.528,98 - 7.994,75	EUR 7.706,53 - 9.444,71	EUR 6.366,47 - 9.444,71
	Μέση απόδοση ανά έτος	(-)24,71% - (-)20,05%	(-)5,08% - (-)1,14%	(-)4,41% - (-)0,57%
Αυτού του είδος το σενάριο συνέβη για το σημείο αναφοράς μεταξύ Νοέμβριος 2021 - Δεκέμβριος 2022Νοέμβριος 2021 - Ιανουάριος 2024				
Μετριοπαθές Σενάριο	Πιθανές αποδόσεις μετά την αφαίρεση των εξόδων	EUR 9.845,55 - 10.852,02	EUR 11.274,65 - 15.264,47	EUR 13.622,84 - 21.778,52
	Μέση απόδοση ανά έτος	(-)1,54% - 8,52%	2,43% - 8,83%	3,14% - 8,09%
Αυτού του είδος το σενάριο συνέβη για το σημείο αναφοράς μεταξύ Φεβρουάριος 2014 - Δεκέμβριος 2020 Δεκέμβριος 2010 - Μάρτιος 2021				
Ευνοϊκό Σενάριο	Πιθανές αποδόσεις μετά την αφαίρεση των εξόδων	EUR 12.201,35 - 16.482,99	EUR 13.344,21 - 21.046,46	EUR 16.209,02 - 31.493,42
	Μέση απόδοση ανά έτος	22,01% - 64,83%	5,94% - 16,05%	4,95% - 12,16%
Αυτού του είδος το σενάριο συνέβη για το σημείο αναφοράς μεταξύ Μάρτιος 2009 - Ιούνιος 2019				

Performance scenarios based on data to **31-01-24**

Σενάρια απόδοσης με βάση δεδομένα έως

Risk Level 1 Investment Strategy

Investment: EUR 10,000 Scenarios		1 year	3 years (recommended holding period)
Minimum Scenario	There is no minimum guaranteed return. You could lose some or all of your investment.		
Stress Scenario	What you might get back after costs	9,216.93 to 9,410.09	8,922.12 to 9,305.95
	Average return each year	-7.83% to -5.90%	-3.73% to -2.37%
Unfavourable Scenario	What you might get back after costs	9,216.93 to 9,410.09	8,922.12 to 9,305.95
	Average return each year	-7.83% to -5.90%	-3.73% to -2.37%
This type of scenario occurred for an investment between April 2020 to April 2023			
Moderate Scenario	What you might get back after costs	9,823.06 to 10,028.92	9,717.40 to 10,156.44
	Average return each year	-1.77% to 0.29%	-0.95% to 0.52%
This type of scenario occurred for an investment between July 2019 to July 2022			
Favourable Scenario	What you might get back after costs	10,613.24 to 11,103.99	10,378.14 to 11,092.66
	Average return each year	6.13% to 11.04%	1.24% to 3.52%
This type of scenario occurred for an investment between October 2013 to January 2017			

Επενδυτική στρατηγική επιπέδου κινδύνου 1

Επένδυση: EUR 10 000 Σενάρια		1 έτος	3 έτη (προτεινόμενη διάρκεια διατήρησης)
Ελάχιστο σενάριο	Δεν υπάρχει ελάχιστο εγγυημένο κέρδος, Ενδέχεται να χάσετε μέρος ή και το σύνολο της επένδυσής σας,		
Ακραίο Σενάριο	Πιθανές αποδόσεις μετά την αφαίρεση των εξόδων	EUR 9.216,93 - 9.410,09	EUR 8.922,12 - 9.305,95
	Μέση απόδοση ανά έτος	(-)7,83% - (-)5,90%	(-)3,73% - (-)2,37%
Δυσμενές Σενάριο	Πιθανές αποδόσεις μετά την αφαίρεση των εξόδων	EUR 9.216,93 - 9.410,09	EUR 8.922,12 - 9.305,95
	Μέση απόδοση ανά έτος	(-)7,83% - (-)5,90%	(-)3,73% - (-)2,37%
Αυτού του είδος το σενάριο συνέβη για το σημείο αναφοράς μεταξύ Απρίλιος 2020 - Απρίλιος 2023			
Μετριοπαθές Σενάριο	Πιθανές αποδόσεις μετά την αφαίρεση των εξόδων	EUR 9.823,06 - 10.028,92	EUR 9.717,40 - 10.156,44
	Μέση απόδοση ανά έτος	(-)1,77% - 0,29%	(-)0,95% - 0,52%
Αυτού του είδος το σενάριο συνέβη για το σημείο αναφοράς μεταξύ Ιούλιος 2019 - Ιούλιος 2022			
Ευνοϊκό Σενάριο	Πιθανές αποδόσεις μετά την αφαίρεση των εξόδων	EUR 10.613,24 - 11.103,99	EUR 10.378,14 - 11.092,66
	Μέση απόδοση ανά έτος	6,13% - 11,04%	1,24% - 3,52%
Αυτού του είδος το σενάριο συνέβη για το σημείο αναφοράς μεταξύ Οκτώβριος 2013 - Ιανουάριος 2017			

Risk Level 2 Investment Strategy

Investment: EUR 10,000 Scenarios		1 year	3 years (recommended holding period)
Minimum Scenario	There is no minimum guaranteed return. You could lose some or all of your investment.		
Stress Scenario	What you might get back after costs	6,630.25 to 9,410.09	7,155.67 to 9,305.95
	Average return each year	-33.70% to -5.90%	-10.56% to -2.37%
Unfavourable Scenario	What you might get back after costs	8,373.53 to 9,410.09	8,555.85 to 9,305.95
	Average return each year	-16.26% to -5.90%	-5.07% to -2.37%
This type of scenario occurred for an investment between April 2020 to April 2023			
Moderate Scenario	What you might get back after costs	10,020.24 to 10,214.34	10,094.53 to 11,342.32
	Average return each year	0.20% to 2.14%	0.31% to 4.29%
This type of scenario occurred for an investment between July 2019 to July 2022			
Favourable Scenario	What you might get back after costs	10,772.79 to 12,928.34	10,748.61 to 14,349.34
	Average return each year	7.73% to 29.28%	2.44% to 12.79%
This type of scenario occurred for an investment between October 2013 to January 2017			

Επενδυτική στρατηγική επιπέδου κινδύνου 2

Επένδυση: EUR 10 000 Σενάρια		1 έτος	3 έτη (προτεινόμενη διάρκεια διατήρησης)
Ελάχιστο σενάριο	Δεν υπάρχει ελάχιστο εγγυημένο κέρδος, Ενδέχεται να χάσετε μέρος ή και το σύνολο της επένδυσής σας,		
Ακραίο Σενάριο	Πιθανές αποδόσεις μετά την αφαίρεση των εξόδων	EUR 6.630,25 - 9.410,09	EUR 7.155,67 - 9.305,95
	Μέση απόδοση ανά έτος	(-)33,70% - (-)5,90%	(-)10,56% - (-)2,37%
Δυσμενές Σενάριο	Πιθανές αποδόσεις μετά την αφαίρεση των εξόδων	EUR 8.373,53 - 9.410,09	EUR 8.555,85 - 9.305,95
	Μέση απόδοση ανά έτος	(-)16,26% - (-)5,90%	(-)5,07% - (-)2,37%
Αυτού του είδος το σενάριο συνέβη για το σημείο αναφοράς μεταξύ Απρίλιος 2020 - Απρίλιος 2023			
Μετριοπαθές Σενάριο	Πιθανές αποδόσεις μετά την αφαίρεση των εξόδων	EUR 10.020,24 - 10.214,34	EUR 10.094,53 - 11.342,32
	Μέση απόδοση ανά έτος	0,20% - 2,14%	0,31% - 4,29%
Αυτού του είδος το σενάριο συνέβη για το σημείο αναφοράς μεταξύ Ιούλιος 2019 - Ιούλιος 2022			
Ευνοϊκό Σενάριο	Πιθανές αποδόσεις μετά την αφαίρεση των εξόδων	EUR 10.772,79 - 12.928,34	EUR 10.748,61 - 14.349,34
	Μέση απόδοση ανά έτος	7,73% - 29,28%	2,44% - 12,79%
Αυτού του είδος το σενάριο συνέβη για το σημείο αναφοράς μεταξύ Οκτώβριος 2013 - Ιανουάριος 2017			

Risk Level 3 Investment Strategy

Investment: EUR 10,000 Scenarios		1 year	5 years (recommended holding period)
Minimum Scenario	There is no minimum guaranteed return. You could lose some or all of your investment.		
Stress Scenario	What you might get back after costs	4,543.27 to 6,935.80	4,147.84 to 7,804.02
	Average return each year	-54.57% to -30.64%	-16.14% to -4.84%
Unfavourable Scenario	What you might get back after costs	7,616.61 to 8,759.42	7,532.30 to 10,168.10
	Average return each year	-23.83% to -12.41%	-5.51% to 0.33%
This type of scenario occurred for an investment between March 2015 to March 2020			
Moderate Scenario	What you might get back after costs	10,009.12 to 10,685.06	11,224.82 to 14,255.78
	Average return each year	0.09% to 6.85%	2.34% to 7.35%
This type of scenario occurred for an investment between May 2018 to May 2023			
Favourable Scenario	What you might get back after costs	12,466.90 to 14,018.37	13,620.60 to 16,628.85
	Average return each year	24.67% to 40.18%	6.37% to 10.71%
This type of scenario occurred for an investment between November 2016 to November 2021			

Επενδυτική στρατηγική επιπέδου κινδύνου 3

Επένδυση: EUR 10 000 Σενάρια		1 έτος	5 έτη (προτεινόμενη διάρκεια διατήρησης)
Ελάχιστο σενάριο	Δεν υπάρχει ελάχιστο εγγυημένο κέρδος, Ενδέχεται να χάσετε μέρος ή και το σύνολο της επένδυσής σας,		
Ακραίο Σενάριο	Πιθανές αποδόσεις μετά την αφαίρεση των εξόδων	EUR 4.543,27 - 6.935,80	EUR 4.147,84 - 7.804,02
	Μέση απόδοση ανά έτος	(-)54,57% - (-)30,64%	(-)16,14% - (-)4,84%
Δυσμενές Σενάριο	Πιθανές αποδόσεις μετά την αφαίρεση των εξόδων	EUR 7.616,61 - 8.759,42	EUR 7.532,30 - 10.168,10
	Μέση απόδοση ανά έτος	(-)23,83% - (-)12,41%	(-)5,51% - 0,33%
Αυτού του είδος το σενάριο συνέβη για το σημείο αναφοράς μεταξύ Μάρτιος 2015 - Μάρτιος 2020			
Μετριοπαθές Σενάριο	Πιθανές αποδόσεις μετά την αφαίρεση των εξόδων	EUR 10.009,12 - 10.685,06	EUR 11.224,82 - 14.255,78
	Μέση απόδοση ανά έτος	0,09% - 6,85%	2,34% - 7,35%
Αυτού του είδος το σενάριο συνέβη για το σημείο αναφοράς μεταξύ Μάιος 2018 - Μάιος 2023			
Ευνοϊκό Σενάριο	Πιθανές αποδόσεις μετά την αφαίρεση των εξόδων	EUR 12.466,90 - 14.018,37	EUR 13.620,60 - 16.628,85
	Μέση απόδοση ανά έτος	24,67% - 40,18%	6,37% - 10,71%
Αυτού του είδος το σενάριο συνέβη για το σημείο αναφοράς μεταξύ Νοέμβριος 2016 - Νοέμβριος 2021			

Risk Level 4 Investment Strategy

Investment: EUR 10,000 Scenarios		1 year	7 years (recommended holding period)
Minimum Scenario	There is no minimum guaranteed return. You could lose some or all of your investment.		
Stress Scenario	**What you might get back after costs**	3,571.14 to 4,873.55	1,867.73 to 4,940.44
	Average return each year	-64.29% to -51.26%	-21.31% to -9.58%
Unfavourable Scenario	**What you might get back after costs**	7,549.56 to 8,170.31	6,981.20 to 9,485.03
	Average return each year	-24.50% to -18.30%	-5.00% to -0.75%
This type of scenario occurred for an investment between November 2021 to January 2024			
Moderate Scenario	**What you might get back after costs**	10,016.83 to 10,873.81	12,333.93 to 17,913.14
	Average return each year	0.17% to 8.74%	3.04% to 8.68%
This type of scenario occurred for an investment between January 2016 to February 2023			
Favourable Scenario	**What you might get back after costs**	12,647.60 to 15,037.45	13,702.51 to 20,999.16
	Average return each year	26.48% to 50.37%	4.60% to 11.18%
This type of scenario occurred for an investment between June 2012 to September 2019			

Επενδυτική στρατηγική επιπέδου κινδύνου 4

Επένδυση: EUR 10 000 Σενάρια		1 έτος	7 έτη (προτεινόμενη διάρκεια διατήρησης)
Ελάχιστο σενάριο	Δεν υπάρχει ελάχιστο εγγυημένο κέρδος, Ενδέχεται να χάσετε μέρος ή και το σύνολο της επένδυσής σας,		
Ακραίο Σενάριο	**Πιθανές αποδόσεις μετά την αφαίρεση των εξόδων**	EUR 3.571,14 - 4.873,55	EUR 1.867,73 - 4.940,44
	Μέση απόδοση ανά έτος	(-)64,29% - (-)51,26%	(-)21,31% - (-)9,58%
Δυσμενές Σενάριο	**Πιθανές αποδόσεις μετά την αφαίρεση των εξόδων**	EUR 7.549,56 - 8.170,31	EUR 6.981,20 - 9.485,03
	Μέση απόδοση ανά έτος	(-)24,50% - (-)18,30%	(-)5,00% - (-)0,75%
Αυτού του είδος το σενάριο συνέβη για το σημείο αναφοράς μεταξύ Νοέμβριος 2021 - Ιανουάριος 2024			
Μετριοπαθές Σενάριο	**Πιθανές αποδόσεις μετά την αφαίρεση των εξόδων**	EUR 10.016,83 - 10.873,81	EUR 12.333,93 - 17.913,14
	Μέση απόδοση ανά έτος	0,17% - 8,74%	3,04% - 8,68%
Αυτού του είδος το σενάριο συνέβη για το σημείο αναφοράς μεταξύ Ιανουάριος 2016 - Φεβρουάριος 2023			
Ευνοϊκό Σενάριο	**Πιθανές αποδόσεις μετά την αφαίρεση των εξόδων**	EUR 12.647,60 - 15.037,45	EUR 13.702,51 - 20.999,16
	Μέση απόδοση ανά έτος	26,48% - 50,37%	4,60% - 11,18%
Αυτού του είδος το σενάριο συνέβη για το σημείο αναφοράς μεταξύ Ιούνιος 2012 - Σεπτέμβριος 2019			

Risk Level 5 Investment Strategy

Investment: EUR 10,000 Scenarios		1 year	5 years	10 years (recommended holding period)
Minimum Scenario	There is no minimum guaranteed return. You could lose some or all of your investment.			
Stress Scenario	**What you might get back after costs**	2,088.09 to 3,877.92	1,174.59 to 3,389.50	374.21 to 1,971.00
	Average return each year	-79.12% to -61.22%	-34.84% to -19.46%	-28.00% to -14.99%
Unfavourable Scenario	**What you might get back after costs**	7,259.49 to 8,198.11	7,068.23 to 9,555.15	5,917.37 to 9,555.15
	Average return each year	-27.41% to -18.02%	-6.70% to -0.91%	-5.11% to -0.91%
This type of scenario occurred for an investment between November 2021 to January 2024				
Moderate Scenario	**What you might get back after costs**	9,849.20 to 10,898.64	11,292.28 to 15,253.22	12,790.59 to 22,174.32
	Average return each year	-1.51% to 8.99%	2.46% to 8.81%	2.49% to 8.29%
This type of scenario occurred for an investment between June 2012 to September 2022				
Favourable Scenario	**What you might get back after costs**	13,476.96 to 16,302.39	14,205.97 to 21,220.30	16,079.72 to 31,372.57
	Average return each year	34.77% to 63.02%	7.27% to 16.24%	4.86% to 12.11%
This type of scenario occurred for an investment between March 2009 to June 2019				

Επενδυτική στρατηγική επιπέδου κινδύνου 5

Επένδυση: EUR 10 000 Σενάρια		1 έτος	5 έτη	10 έτη (προτεινόμενη διάρκεια διατήρησης)
Ελάχιστο σενάριο	Δεν υπάρχει ελάχιστο εγγυημένο κέρδος, Ενδέχεται να χάσετε μέρος ή και το σύνολο της επένδυσής σας,			
Ακραίο Σενάριο	Πιθανές αποδόσεις μετά την αφαίρεση των εξόδων	EUR 2.088,09 - 3.877,92	EUR 1.174,59 - 3.389,50	EUR 374,21 - 1.971,00
	Μέση απόδοση ανά έτος	(-)79,12% - (-)61,22%	(-)34,84% - (-)19,46%	(-)28,00% - (-)14,99%
Δυσμενές Σενάριο	Πιθανές αποδόσεις μετά την αφαίρεση των εξόδων	EUR 7.259,49 - 8.198,11	EUR 7.068,23 - 9.555,15	EUR 5.917,37 - 9.555,15
	Μέση απόδοση ανά έτος	(-)27,41% - (-)18,02%	(-)6,70% - (-)0,91%	(-)5,11% - (-)0,91%
Αυτού του είδος το σενάριο συνέβη για το σημείο αναφοράς μεταξύ Νοέμβριος 2021 - Δεκέμβριος 2022Νοέμβριος 2021 - Ιανουάριος 2024				
Μετριοπαθές Σενάριο	Πιθανές αποδόσεις μετά την αφαίρεση των εξόδων	EUR 9.849,20 - 10.898,64	EUR 11.292,28 - 15.253,22	EUR 12.790,59 - 22.174,32
	Μέση απόδοση ανά έτος	(-)1,51% - 8,99%	2,46% - 8,81%	2,49% - 8,29%
Αυτού του είδος το σενάριο συνέβη για το σημείο αναφοράς μεταξύ Φεβρουάριος 2014 - Δεκέμβριος 2020 Ιούνιος 2012 - Σεπτέμβριος 2022				
Ευνοϊκό Σενάριο	Πιθανές αποδόσεις μετά την αφαίρεση των εξόδων	EUR 13.476,96 - 16.302,39	EUR 14.205,97 - 21.220,30	EUR 16.079,72 - 31.372,57
	Μέση απόδοση ανά έτος	34,77% - 63,02%	7,27% - 16,24%	4,86% - 12,11%
Αυτού του είδος το σενάριο συνέβη για το σημείο αναφοράς μεταξύ Μάρτιος 2009 - Ιούνιος 2019				

Risk Level 6 Investment Strategy

Investment: EUR 10,000 Scenarios		1 year	5 years	10 years (recommended holding period)
Minimum Scenario	There is no minimum guaranteed return. You could lose some or all of your investment.			
Stress Scenario	What you might get back after costs	64.09 to 2,299.57	8.54 to 1,660.55	0.09 to 631.92
	Average return each year	-99.36% to -77.00%	-75.66% to -30.17%	-68.56% to -24.13%
Unfavourable Scenario	What you might get back after costs	7,528.98 to 7,994.75	7,286.42 to 9,213.68	6,019.41 to 9,213.68
	Average return each year	-24.71% to -20.05%	-6.14% to -1.62%	-4.95% to -1.62%
This type of scenario occurred for an investment between November 2021 to January 2024				
Moderate Scenario	What you might get back after costs	9,831.23 to 10,846.75	11,252.02 to 15,275.36	13,594.92 to 21,778.52
	Average return each year	-1.69% to 8.47%	2.39% to 8.84%	3.12% to 8.09%
This type of scenario occurred for an investment between December 2010 to March 2021				
Favourable Scenario	What you might get back after costs	12,201.35 to 16,482.99	13,344.21 to 21,046.46	16,209.02 to 31,493.42
	Average return each year	22.01% to 64.83%	5.94% to 16.05%	4.95% to 12.16%
This type of scenario occurred for an investment between March 2009 to June 2019				

Επενδυτική στρατηγική επιπέδου κινδύνου 6

Επένδυση: EUR 10 000 Σενάρια		1 έτος	5 έτη	10 έτη (προτεινόμενη διάρκεια διατήρησης)
Ελάχιστο σενάριο	Δεν υπάρχει ελάχιστο εγγυημένο κέρδος, Ενδέχεται να χάσετε μέρος ή και το σύνολο της επένδυσής σας,			
Ακραίο Σενάριο	Πιθανές αποδόσεις μετά την αφαίρεση των εξόδων	EUR 64,09 - 2.299,57	EUR 8,54 - 1.660,55	EUR 0,09 - 631,92
	Μέση απόδοση ανά έτος	(-)99,36% - (-)77,00%	(-)75,66% - (-)30,17%	(-)68,56% - (-)24,13%
Δυσμενές Σενάριο	Πιθανές αποδόσεις μετά την αφαίρεση των εξόδων	EUR 7.528,98 - 7.994,75	EUR 7.286,42 - 9.213,68	EUR 6.019,41 - 9.213,68
	Μέση απόδοση ανά έτος	(-)24,71% - (-)20,05%	(-)6,14% - (-)1,62%	(-)4,95% - (-)1,62%
Αυτού του είδος το σενάριο συνέβη για το σημείο αναφοράς μεταξύ Νοέμβριος 2021 - Δεκέμβριος 2022Νοέμβριος 2021 - Ιανουάριος 2024				
Μετριοπαθές Σενάριο	Πιθανές αποδόσεις μετά την αφαίρεση των εξόδων	EUR 9.831,23 - 10.846,75	EUR 11.252,02 - 15.275,36	EUR 13.594,92 - 21.778,52
	Μέση απόδοση ανά έτος	(-)1,69% - 8,47%	2,39% - 8,84%	3,12% - 8,09%
Αυτού του είδος το σενάριο συνέβη για το σημείο αναφοράς μεταξύ Φεβρουάριος 2014 - Δεκέμβριος 2020 Δεκέμβριος 2010 - Μάρτιος 2021				
Ευνοϊκό Σενάριο	Πιθανές αποδόσεις μετά την αφαίρεση των εξόδων	EUR 12.201,35 - 16.482,99	EUR 13.344,21 - 21.046,46	EUR 16.209,02 - 31.493,42
	Μέση απόδοση ανά έτος	22,01% - 64,83%	5,94% - 16,05%	4,95% - 12,16%
Αυτού του είδος το σενάριο συνέβη για το σημείο αναφοράς μεταξύ Μάρτιος 2009 - Ιούνιος 2019				

Performance scenarios based on data to **31-12-23**

Σενάρια απόδοσης με βάση δεδομένα έως

Risk Level 1 Investment Strategy

Investment: EUR 10,000 Scenarios		1 year	3 years (recommended holding period)
Minimum Scenario	There is no minimum guaranteed return. You could lose some or all of your investment.		
Stress Scenario	**What you might get back after costs**	9,216.93 to 9,410.09	8,922.12 to 9,305.95
	Average return each year	-7.83% to -5.90%	-3.73% to -2.37%
Unfavourable Scenario	**What you might get back after costs**	9,216.93 to 9,410.09	8,922.12 to 9,305.95
	Average return each year	-7.83% to -5.90%	-3.73% to -2.37%
This type of scenario occurred for an investment between April 2020 to April 2023			
Moderate Scenario	**What you might get back after costs**	9,823.06 to 10,028.92	9,731.18 to 10,172.35
	Average return each year	-1.77% to 0.29%	-0.90% to 0.57%
This type of scenario occurred for an investment between April 2019 to April 2022			
Favourable Scenario	**What you might get back after costs**	10,613.24 to 11,103.99	10,399.49 to 11,115.48
	Average return each year	6.13% to 11.04%	1.31% to 3.59%
This type of scenario occurred for an investment between October 2013 to January 2017			

Επενδυτική στρατηγική επιπέδου κινδύνου 1

Επένδυση: EUR 10 000 Σενάρια		1 έτος	3 έτη (προτεινόμενη διάρκεια διατήρησης)
Ελάχιστο σενάριο	Δεν υπάρχει ελάχιστο εγγυημένο κέρδος, Ενδέχεται να χάσετε μέρος ή και το σύνολο της επένδυσής σας,		
Ακραίο Σενάριο	**Πιθανές αποδόσεις μετά την αφαίρεση των εξόδων**	EUR 9.216,93 - 9.410,09	EUR 8.922,12 - 9.305,95
	Μέση απόδοση ανά έτος	(-)7,83% - (-)5,90%	(-)3,73% - (-)2,37%
Δυσμενές Σενάριο	**Πιθανές αποδόσεις μετά την αφαίρεση των εξόδων**	EUR 9.216,93 - 9.410,09	EUR 8.922,12 - 9.305,95
	Μέση απόδοση ανά έτος	(-)7,83% - (-)5,90%	(-)3,73% - (-)2,37%
Αυτού του είδος το σενάριο συνέβη για το σημείο αναφοράς μεταξύ Απρίλιος 2020 - Απρίλιος 2023			
Μετριοπαθές Σενάριο	**Πιθανές αποδόσεις μετά την αφαίρεση των εξόδων**	EUR 9.823,06 - 10.028,92	EUR 9.731,18 - 10.172,35
	Μέση απόδοση ανά έτος	(-)1,77% - 0,29%	(-)0,90% - 0,57%
Αυτού του είδος το σενάριο συνέβη για το σημείο αναφοράς μεταξύ Απρίλιος 2019 - Απρίλιος 2022			
Ευνοϊκό Σενάριο	**Πιθανές αποδόσεις μετά την αφαίρεση των εξόδων**	EUR 10.613,24 - 11.103,99	EUR 10.399,49 - 11.115,48
	Μέση απόδοση ανά έτος	6,13% - 11,04%	1,31% - 3,59%
Αυτού του είδος το σενάριο συνέβη για το σημείο αναφοράς μεταξύ Οκτώβριος 2013 - Ιανουάριος 2017			

Risk Level 2 Investment Strategy

Investment: EUR 10,000 Scenarios		1 year	3 years (recommended holding period)
Minimum Scenario	There is no minimum guaranteed return. You could lose some or all of your investment.		
Stress Scenario	**What you might get back after costs**	6,629.87 to 9,410.09	7,155.53 to 9,305.95
	Average return each year	-33.70% to -5.90%	-10.56% to -2.37%
Unfavourable Scenario	**What you might get back after costs**	8,373.53 to 9,410.09	8,555.85 to 9,305.95
	Average return each year	-16.26% to -5.90%	-5.07% to -2.37%
This type of scenario occurred for an investment between April 2020 to April 2023			
Moderate Scenario	**What you might get back after costs**	10,020.24 to 10,214.34	10,108.85 to 11,342.32
	Average return each year	0.20% to 2.14%	0.36% to 4.29%
This type of scenario occurred for an investment between April 2019 to April 2022			
Favourable Scenario	**What you might get back after costs**	10,772.79 to 12,928.34	10,770.72 to 14,349.34
	Average return each year	7.73% to 29.28%	2.51% to 12.79%
This type of scenario occurred for an investment between October 2013 to January 2017			

Επενδυτική στρατηγική επιπέδου κινδύνου 2

Επένδυση: EUR 10 000 Σενάρια		1 έτος	3 έτη (προτεινόμενη διάρκεια διατήρησης)
Ελάχιστο σενάριο	Δεν υπάρχει ελάχιστο εγγυημένο κέρδος, Ενδέχεται να χάσετε μέρος ή και το σύνολο της επένδυσής σας,		
Ακραίο Σενάριο	Πιθανές αποδόσεις μετά την αφαίρεση των εξόδων	EUR 6.629,87 - 9.410,09	EUR 7.155,53 - 9.305,95
	Μέση απόδοση ανά έτος	(-)33,70% - (-)5,90%	(-)10,56% - (-)2,37%
Δυσμενές Σενάριο	Πιθανές αποδόσεις μετά την αφαίρεση των εξόδων	EUR 8.373,53 - 9.410,09	EUR 8.555,85 - 9.305,95
	Μέση απόδοση ανά έτος	(-)16,26% - (-)5,90%	(-)5,07% - (-)2,37%
Αυτού του είδος το σενάριο συνέβη για το σημείο αναφοράς μεταξύ Απρίλιος 2020 - Απρίλιος 2023			
Μετριοπαθές Σενάριο	Πιθανές αποδόσεις μετά την αφαίρεση των εξόδων	EUR 10.020,24 - 10.214,34	EUR 10.108,85 - 11.342,32
	Μέση απόδοση ανά έτος	0,20% - 2,14%	0,36% - 4,29%
Αυτού του είδος το σενάριο συνέβη για το σημείο αναφοράς μεταξύ Απρίλιος 2019 - Απρίλιος 2022			
Ευνοϊκό Σενάριο	Πιθανές αποδόσεις μετά την αφαίρεση των εξόδων	EUR 10.772,79 - 12.928,34	EUR 10.770,72 - 14.349,34
	Μέση απόδοση ανά έτος	7,73% - 29,28%	2,51% - 12,79%
Αυτού του είδος το σενάριο συνέβη για το σημείο αναφοράς μεταξύ Οκτώβριος 2013 - Ιανουάριος 2017			

Risk Level 3 Investment Strategy

Investment: EUR 10,000 Scenarios		1 year	5 years (recommended holding period)
Minimum Scenario	There is no minimum guaranteed return. You could lose some or all of your investment.		
Stress Scenario	What you might get back after costs	4,543.00 to 6,935.40	4,147.75 to 7,803.97
	Average return each year	-54.57% to -30.65%	-16.14% to -4.84%
Unfavourable Scenario	What you might get back after costs	7,616.61 to 8,759.42	7,412.68 to 9,981.52
	Average return each year	-23.83% to -12.41%	-5.81% to -0.04%
This type of scenario occurred for an investment between November 2021 to November 2023			
Moderate Scenario	What you might get back after costs	10,010.91 to 10,685.06	11,208.13 to 14,226.42
	Average return each year	0.11% to 6.85%	2.31% to 7.30%
This type of scenario occurred for an investment between August 2018 to September 2023			
Favourable Scenario	What you might get back after costs	12,466.90 to 14,018.37	13,620.60 to 16,628.85
	Average return each year	24.67% to 40.18%	6.37% to 10.71%
This type of scenario occurred for an investment between November 2016 to November 2021			

Επενδυτική στρατηγική επιπέδου κινδύνου 3

Επένδυση: EUR 10 000 Σενάρια		1 έτος	5 έτη (προτεινόμενη διάρκεια διατήρησης)
Ελάχιστο σενάριο	Δεν υπάρχει ελάχιστο εγγυημένο κέρδος, Ενδέχεται να χάσετε μέρος ή και το σύνολο της επένδυσής σας,		
Ακραίο Σενάριο	Πιθανές αποδόσεις μετά την αφαίρεση των εξόδων	EUR 4.543,00 - 6.935,40	EUR 4.147,75 - 7.803,97
	Μέση απόδοση ανά έτος	(-)54,57% - (-)30,65%	(-)16,14% - (-)4,84%
Δυσμενές Σενάριο	Πιθανές αποδόσεις μετά την αφαίρεση των εξόδων	EUR 7.616,61 - 8.759,42	EUR 7.412,68 - 9.981,52
	Μέση απόδοση ανά έτος	(-)23,83% - (-)12,41%	(-)5,81% - (-)0,04%
Αυτού του είδος το σενάριο συνέβη για το σημείο αναφοράς μεταξύ Νοέμβριος 2021 - Νοέμβριος 2023			
Μετριοπαθές Σενάριο	Πιθανές αποδόσεις μετά την αφαίρεση των εξόδων	EUR 10.010,91 - 10.685,06	EUR 11.208,13 - 14.226,42
	Μέση απόδοση ανά έτος	0,11% - 6,85%	2,31% - 7,30%
Αυτού του είδος το σενάριο συνέβη για το σημείο αναφοράς μεταξύ Αύγουστος 2018 - Σεπτέμβριος 2023			
Ευνοϊκό Σενάριο	Πιθανές αποδόσεις μετά την αφαίρεση των εξόδων	EUR 12.466,90 - 14.018,37	EUR 13.620,60 - 16.628,85
	Μέση απόδοση ανά έτος	24,67% - 40,18%	6,37% - 10,71%
Αυτού του είδος το σενάριο συνέβη για το σημείο αναφοράς μεταξύ Νοέμβριος 2016 - Νοέμβριος 2021			

Risk Level 4 Investment Strategy

Investment: EUR 10,000 Scenarios		1 year	7 years (recommended holding period)
Minimum Scenario	There is no minimum guaranteed return. You could lose some or all of your investment.		
Stress Scenario	**What you might get back after costs**	3,570.27 to 4,873.26	1,867.52 to 4,940.39
	Average return each year	-64.30% to -51.27%	-21.31% to -9.58%
Unfavourable Scenario	**What you might get back after costs**	7,549.56 to 8,170.31	6,855.19 to 9,271.79
	Average return each year	-24.50% to -18.30%	-5.25% to -1.07%
This type of scenario occurred for an investment between November 2021 to November 2023			
Moderate Scenario	**What you might get back after costs**	10,020.09 to 10,878.34	12,406.08 to 18,070.34
	Average return each year	0.20% to 8.78%	3.13% to 8.82%
This type of scenario occurred for an investment between June 2013 to September 2020			
Favourable Scenario	**What you might get back after costs**	12,647.60 to 15,037.45	13,702.51 to 20,999.16
	Average return each year	26.48% to 50.37%	4.60% to 11.18%
This type of scenario occurred for an investment between June 2012 to September 2019			

Επενδυτική στρατηγική επιπέδου κινδύνου 4

Επένδυση: EUR 10 000 Σενάρια		1 έτος	7 έτη (προτεινόμενη διάρκεια διατήρησης)
Ελάχιστο σενάριο	Δεν υπάρχει ελάχιστο εγγυημένο κέρδος, Ενδέχεται να χάσετε μέρος ή και το σύνολο της επένδυσής σας,		
Ακραίο Σενάριο	**Πιθανές αποδόσεις μετά την αφαίρεση των εξόδων**	EUR 3.570,27 - 4.873,26	EUR 1.867,52 - 4.940,39
	Μέση απόδοση ανά έτος	(-)64,30% - (-)51,27%	(-)21,31% - (-)9,58%
Δυσμενές Σενάριο	**Πιθανές αποδόσεις μετά την αφαίρεση των εξόδων**	EUR 7.549,56 - 8.170,31	EUR 6.855,19 - 9.271,79
	Μέση απόδοση ανά έτος	(-)24,50% - (-)18,30%	(-)5,25% - (-)1,07%
Αυτού του είδος το σενάριο συνέβη για το σημείο αναφοράς μεταξύ Νοέμβριος 2021 - Νοέμβριος 2023			
Μετριοπαθές Σενάριο	**Πιθανές αποδόσεις μετά την αφαίρεση των εξόδων**	EUR 10.020,09 - 10.878,34	EUR 12.406,08 - 18.070,34
	Μέση απόδοση ανά έτος	0,20% - 8,78%	3,13% - 8,82%
Αυτού του είδος το σενάριο συνέβη για το σημείο αναφοράς μεταξύ Ιούνιος 2013 - Σεπτέμβριος 2020			
Ευνοϊκό Σενάριο	**Πιθανές αποδόσεις μετά την αφαίρεση των εξόδων**	EUR 12.647,60 - 15.037,45	EUR 13.702,51 - 20.999,16
	Μέση απόδοση ανά έτος	26,48% - 50,37%	4,60% - 11,18%
Αυτού του είδος το σενάριο συνέβη για το σημείο αναφοράς μεταξύ Ιούνιος 2012 - Σεπτέμβριος 2019			

Risk Level 5 Investment Strategy

Investment: EUR 10,000 Scenarios		1 year	5 years	10 years (recommended holding period)
Minimum Scenario	There is no minimum guaranteed return. You could lose some or all of your investment.			
Stress Scenario	**What you might get back after costs**	2,086.93 to 3,876.97	1,174.31 to 3,389.28	374.12 to 1,970.87
	Average return each year	-79.13% to -61.23%	-34.84% to -19.46%	-28.01% to -14.99%
Unfavourable Scenario	**What you might get back after costs**	7,259.49 to 8,198.11	6,950.51 to 9,320.81	5,818.82 to 9,320.81
	Average return each year	-27.41% to -18.02%	-7.02% to -1.40%	-5.27% to -0.70%
This type of scenario occurred for an investment between November 2021 to November 2023				
Moderate Scenario	**What you might get back after costs**	9,845.29 to 10,890.55	11,290.95 to 15,251.29	12,788.81 to 22,159.37
	Average return each year	-1.55% to 8.91%	2.46% to 8.81%	2.49% to 8.28%
This type of scenario occurred for an investment between February 2011 to June 2021				
Favourable Scenario	**What you might get back after costs**	13,476.96 to 16,302.39	14,205.97 to 21,220.30	16,079.72 to 31,372.57
	Average return each year	34.77% to 63.02%	7.27% to 16.24%	4.86% to 12.11%
This type of scenario occurred for an investment between March 2009 to June 2019				

Επενδυτική στρατηγική επιπέδου κινδύνου 5

Επένδυση: EUR 10 000 Σενάρια		1 έτος	5 έτη	10 έτη (προτεινόμενη διάρκεια διατήρησης)
Ελάχιστο σενάριο	Δεν υπάρχει ελάχιστο εγγυημένο κέρδος, Ενδέχεται να χάσετε μέρος ή και το σύνολο της επένδυσής σας,			
Ακραίο Σενάριο	Πιθανές αποδόσεις μετά την αφαίρεση των εξόδων	EUR 2.086,93 - 3.876,97	EUR 1.174,31 - 3.389,28	EUR 374,12 - 1.970,87
	Μέση απόδοση ανά έτος	(-)79,13% - (-)61,23%	(-)34,84% - (-)19,46%	(-)28,01% - (-)14,99%
Δυσμενές Σενάριο	Πιθανές αποδόσεις μετά την αφαίρεση των εξόδων	EUR 7.259,49 - 8.198,11	EUR 6.950,51 - 9.320,81	EUR 5.818,82 - 9.320,81
	Μέση απόδοση ανά έτος	(-)27,41% - (-)18,02%	(-)7,02% - (-)1,40%	(-)5,27% - (-)0,70%
Αυτού του είδος το σενάριο συνέβη για το σημείο αναφοράς μεταξύ Νοέμβριος 2021 - Δεκέμβριος 2022Νοέμβριος 2021 - Νοέμβριος 2023				
Μετριοπαθές Σενάριο	Πιθανές αποδόσεις μετά την αφαίρεση των εξόδων	EUR 9.845,29 - 10.890,55	EUR 11.290,95 - 15.251,29	EUR 12.788,81 - 22.159,37
	Μέση απόδοση ανά έτος	(-)1,55% - 8,91%	2,46% - 8,81%	2,49% - 8,28%
Αυτού του είδος το σενάριο συνέβη για το σημείο αναφοράς μεταξύ Φεβρουάριος 2014 - Δεκέμβριος 2020 Φεβρουάριος 2011 - Ιούνιος 2021				
Ευνοϊκό Σενάριο	Πιθανές αποδόσεις μετά την αφαίρεση των εξόδων	EUR 13.476,96 - 16.302,39	EUR 14.205,97 - 21.220,30	EUR 16.079,72 - 31.372,57
	Μέση απόδοση ανά έτος	34,77% - 63,02%	7,27% - 16,24%	4,86% - 12,11%
Αυτού του είδος το σενάριο συνέβη για το σημείο αναφοράς μεταξύ Μάρτιος 2009 - Ιούνιος 2019				

Risk Level 6 Investment Strategy

Investment: EUR 10,000 Scenarios		1 year	5 years	10 years (recommended holding period)
Minimum Scenario	There is no minimum guaranteed return. You could lose some or all of your investment.			
Stress Scenario	What you might get back after costs	63.96 to 2,298.30	8.53 to 1,660.29	0.09 to 631.82
	Average return each year	-99.36% to -77.02%	-75.67% to -30.17%	-68.56% to -24.13%
Unfavourable Scenario	What you might get back after costs	7,264.78 to 7,994.75	6,959.56 to 9,006.15	5,749.38 to 9,006.15
	Average return each year	-27.35% to -20.05%	-6.99% to -2.07%	-5.38% to -2.07%
This type of scenario occurred for an investment between November 2021 to November 2023				
Moderate Scenario	What you might get back after costs	9,816.97 to 10,842.45	11,236.24 to 15,275.36	13,563.26 to 21,777.86
	Average return each year	-1.83% to 8.42%	2.36% to 8.84%	3.09% to 8.09%
This type of scenario occurred for an investment between June 2012 to October 2022				
Favourable Scenario	What you might get back after costs	12,201.35 to 16,482.99	13,344.21 to 21,046.46	16,209.02 to 31,493.42
	Average return each year	22.01% to 64.83%	5.94% to 16.05%	4.95% to 12.16%
This type of scenario occurred for an investment between March 2009 to June 2019				

Επενδυτική στρατηγική επιπέδου κινδύνου 6

Επένδυση: EUR 10 000 Σενάρια		1 έτος	5 έτη	10 έτη (προτεινόμενη διάρκεια διατήρησης)
Ελάχιστο σενάριο	Δεν υπάρχει ελάχιστο εγγυημένο κέρδος, Ενδέχεται να χάσετε μέρος ή και το σύνολο της επένδυσής σας,			
Ακραίο Σενάριο	Πιθανές αποδόσεις μετά την αφαίρεση των εξόδων	EUR 63,96 - 2.298,30	EUR 8,53 - 1.660,29	EUR 0,09 - 631,82
	Μέση απόδοση ανά έτος	(-)99,36% - (-)77,02%	(-)75,67% - (-)30,17%	(-)68,56% - (-)24,13%
Δυσμενές Σενάριο	Πιθανές αποδόσεις μετά την αφαίρεση των εξόδων	EUR 7.264,78 - 7.994,75	EUR 6.959,56 - 9.006,15	EUR 5.749,38 - 9.006,15
	Μέση απόδοση ανά έτος	(-)27,35% - (-)20,05%	(-)6,99% - (-)2,07%	(-)5,38% - (-)2,07%
Αυτού του είδος το σενάριο συνέβη για το σημείο αναφοράς μεταξύ Νοέμβριος 2021 - Δεκέμβριος 2022Νοέμβριος 2021 - Νοέμβριος 2023				
Μετριοπαθές Σενάριο	Πιθανές αποδόσεις μετά την αφαίρεση των εξόδων	EUR 9.816,97 - 10.842,45	EUR 11.236,24 - 15.275,36	EUR 13.563,26 - 21.777,86
	Μέση απόδοση ανά έτος	(-)1,83% - 8,42%	2,36% - 8,84%	3,09% - 8,09%
Αυτού του είδος το σενάριο συνέβη για το σημείο αναφοράς μεταξύ Φεβρουάριος 2014 - Δεκέμβριος 2020 Ιούνιος 2012 - Οκτώβριος 2022				
Ευνοϊκό Σενάριο	Πιθανές αποδόσεις μετά την αφαίρεση των εξόδων	EUR 12.201,35 - 16.482,99	EUR 13.344,21 - 21.046,46	EUR 16.209,02 - 31.493,42
	Μέση απόδοση ανά έτος	22,01% - 64,83%	5,94% - 16,05%	4,95% - 12,16%
Αυτού του είδος το σενάριο συνέβη για το σημείο αναφοράς μεταξύ Μάρτιος 2009 - Ιούνιος 2019				

Performance scenarios based on data to **30-11-23**

Σενάρια απόδοσης με βάση δεδομένα έως

Risk Level 1 Investment Strategy

Investment: EUR 10,000 Scenarios		1 year	3 years (recommended holding period)
Minimum Scenario	There is no minimum guaranteed return. You could lose some or all of your investment.		
Stress Scenario	What you might get back after costs	9,216.93 to 9,410.09	8,922.12 to 9,305.95
	Average return each year	-7.83% to -5.90%	-3.73% to -2.37%
Unfavourable Scenario	What you might get back after costs	9,216.93 to 9,410.09	8,922.12 to 9,305.95
	Average return each year	-7.83% to -5.90%	-3.73% to -2.37%
This type of scenario occurred for an investment between April 2020 to April 2023			
Moderate Scenario	What you might get back after costs	9,824.84 to 10,030.74	9,746.20 to 10,190.15
	Average return each year	-1.75% to 0.31%	-0.85% to 0.63%
This type of scenario occurred for an investment between March 2019 to March 2022			
Favourable Scenario	What you might get back after costs	10,613.24 to 11,103.99	10,399.49 to 11,115.48
	Average return each year	6.13% to 11.04%	1.31% to 3.59%
This type of scenario occurred for an investment between October 2013 to January 2017			

Επενδυτική στρατηγική επιπέδου κινδύνου 1

Επένδυση: EUR 10 000 Σενάρια		1 έτος	3 έτη (προτεινόμενη διάρκεια διατήρησης)
Ελάχιστο σενάριο	Δεν υπάρχει ελάχιστο εγγυημένο κέρδος, Ενδέχεται να χάσετε μέρος ή και το σύνολο της επένδυσής σας,		
Ακραίο Σενάριο	Πιθανές αποδόσεις μετά την αφαίρεση των εξόδων	EUR 9.216,93 - 9.410,09	EUR 8.922,12 - 9.305,95
	Μέση απόδοση ανά έτος	(-)7,83% - (-)5,90%	(-)3,73% - (-)2,37%
Δυσμενές Σενάριο	Πιθανές αποδόσεις μετά την αφαίρεση των εξόδων	EUR 9.216,93 - 9.410,09	EUR 8.922,12 - 9.305,95
	Μέση απόδοση ανά έτος	(-)7,83% - (-)5,90%	(-)3,73% - (-)2,37%
Αυτού του είδος το σενάριο συνέβη για το σημείο αναφοράς μεταξύ Απρίλιος 2020 - Απρίλιος 2023			
Μετριοπαθές Σενάριο	Πιθανές αποδόσεις μετά την αφαίρεση των εξόδων	EUR 9.824,84 - 10.030,74	EUR 9.746,20 - 10.190,15
	Μέση απόδοση ανά έτος	(-)1,75% - 0,31%	(-)0,85% - 0,63%
Αυτού του είδος το σενάριο συνέβη για το σημείο αναφοράς μεταξύ Μάρτιος 2019 - Μάρτιος 2022			
Ευνοϊκό Σενάριο	Πιθανές αποδόσεις μετά την αφαίρεση των εξόδων	EUR 10.613,24 - 11.103,99	EUR 10.399,49 - 11.115,48
	Μέση απόδοση ανά έτος	6,13% - 11,04%	1,31% - 3,59%
Αυτού του είδος το σενάριο συνέβη για το σημείο αναφοράς μεταξύ Οκτώβριος 2013 - Ιανουάριος 2017			

Risk Level 2 Investment Strategy

Investment: EUR 10,000 Scenarios		1 year	3 years (recommended holding period)
Minimum Scenario	There is no minimum guaranteed return. You could lose some or all of your investment.		
Stress Scenario	What you might get back after costs	6,629.13 to 9,410.09	7,155.23 to 9,305.95
	Average return each year	-33.71% to -5.90%	-10.56% to -2.37%
Unfavourable Scenario	What you might get back after costs	8,373.53 to 9,410.09	8,553.93 to 9,305.95
	Average return each year	-16.26% to -5.90%	-5.07% to -2.37%
This type of scenario occurred for an investment between April 2020 to April 2023			
Moderate Scenario	What you might get back after costs	10,021.52 to 10,214.34	10,123.93 to 11,343.32
	Average return each year	0.22% to 2.14%	0.41% to 4.29%
This type of scenario occurred for an investment between March 2019 to March 2022			
Favourable Scenario	What you might get back after costs	10,772.79 to 12,928.34	10,770.72 to 14,349.34
	Average return each year	7.73% to 29.28%	2.51% to 12.79%
This type of scenario occurred for an investment between October 2013 to January 2017			

Επενδυτική στρατηγική επιπέδου κινδύνου 2

Επένδυση: EUR 10 000 Σενάρια		1 έτος	3 έτη (προτεινόμενη διάρκεια διατήρησης)
Ελάχιστο σενάριο	Δεν υπάρχει ελάχιστο εγγυημένο κέρδος, Ενδέχεται να χάσετε μέρος ή και το σύνολο της επένδυσής σας,		
Ακραίο Σενάριο	Πιθανές αποδόσεις μετά την αφαίρεση των εξόδων	EUR 6.629,13 - 9.410,09	EUR 7.155,23 - 9.305,95
	Μέση απόδοση ανά έτος	(-)33,71% - (-)5,90%	(-)10,56% - (-)2,37%
Δυσμενές Σενάριο	Πιθανές αποδόσεις μετά την αφαίρεση των εξόδων	EUR 8.373,53 - 9.410,09	EUR 8.553,93 - 9.305,95
	Μέση απόδοση ανά έτος	(-)16,26% - (-)5,90%	(-)5,07% - (-)2,37%
Αυτού του είδος το σενάριο συνέβη για το σημείο αναφοράς μεταξύ Απρίλιος 2020 - Απρίλιος 2023			
Μετριοπαθές Σενάριο	Πιθανές αποδόσεις μετά την αφαίρεση των εξόδων	EUR 10.021,52 - 10.214,34	EUR 10.123,93 - 11.343,32
	Μέση απόδοση ανά έτος	0,22% - 2,14%	0,41% - 4,29%
Αυτού του είδος το σενάριο συνέβη για το σημείο αναφοράς μεταξύ Μάρτιος 2019 - Μάρτιος 2022			
Ευνοϊκό Σενάριο	Πιθανές αποδόσεις μετά την αφαίρεση των εξόδων	EUR 10.772,79 - 12.928,34	EUR 10.770,72 - 14.349,34
	Μέση απόδοση ανά έτος	7,73% - 29,28%	2,51% - 12,79%
Αυτού του είδος το σενάριο συνέβη για το σημείο αναφοράς μεταξύ Οκτώβριος 2013 - Ιανουάριος 2017			

Risk Level 3 Investment Strategy

Investment: EUR 10,000 Scenarios		1 year	5 years (recommended holding period)
Minimum Scenario	There is no minimum guaranteed return. You could lose some or all of your investment.		
Stress Scenario	What you might get back after costs	4,542.07 to 6,934.63	4,147.41 to 7,803.83
	Average return each year	-54.58% to -30.65%	-16.14% to -4.84%
Unfavourable Scenario	What you might get back after costs	7,616.61 to 8,759.42	7,165.43 to 9,549.15
	Average return each year	-23.83% to -12.41%	-6.45% to -0.92%
This type of scenario occurred for an investment between December 2021 to November 2023			
Moderate Scenario	What you might get back after costs	10,010.91 to 10,685.06	11,241.40 to 14,220.58
	Average return each year	0.11% to 6.85%	2.37% to 7.30%
This type of scenario occurred for an investment between May 2018 to May 2023			
Favourable Scenario	What you might get back after costs	12,466.90 to 14,018.37	13,620.60 to 16,628.85
	Average return each year	24.67% to 40.18%	6.37% to 10.71%
This type of scenario occurred for an investment between November 2016 to November 2021			

Επενδυτική στρατηγική επιπέδου κινδύνου 3

Επένδυση: EUR 10 000 Σενάρια		1 έτος	5 έτη (προτεινόμενη διάρκεια διατήρησης)
Ελάχιστο σενάριο	Δεν υπάρχει ελάχιστο εγγυημένο κέρδος, Ενδέχεται να χάσετε μέρος ή και το σύνολο της επένδυσής σας,		
Ακραίο Σενάριο	Πιθανές αποδόσεις μετά την αφαίρεση των εξόδων	EUR 4.542,07 - 6.934,63	EUR 4.147,41 - 7.803,83
	Μέση απόδοση ανά έτος	(-)54,58% - (-)30,65%	(-)16,14% - (-)4,84%
Δυσμενές Σενάριο	Πιθανές αποδόσεις μετά την αφαίρεση των εξόδων	EUR 7.616,61 - 8.759,42	EUR 7.165,43 - 9.549,15
	Μέση απόδοση ανά έτος	(-)23,83% - (-)12,41%	(-)6,45% - (-)0,92%
Αυτού του είδος το σενάριο συνέβη για το σημείο αναφοράς μεταξύ Δεκέμβριος 2021 - Νοέμβριος 2023			
Μετριοπαθές Σενάριο	Πιθανές αποδόσεις μετά την αφαίρεση των εξόδων	EUR 10.010,91 - 10.685,06	EUR 11.241,40 - 14.220,58
	Μέση απόδοση ανά έτος	0,11% - 6,85%	2,37% - 7,30%
Αυτού του είδος το σενάριο συνέβη για το σημείο αναφοράς μεταξύ Μάιος 2018 - Μάιος 2023			
Ευνοϊκό Σενάριο	Πιθανές αποδόσεις μετά την αφαίρεση των εξόδων	EUR 12.466,90 - 14.018,37	EUR 13.620,60 - 16.628,85
	Μέση απόδοση ανά έτος	24,67% - 40,18%	6,37% - 10,71%
Αυτού του είδος το σενάριο συνέβη για το σημείο αναφοράς μεταξύ Νοέμβριος 2016 - Νοέμβριος 2021			

Risk Level 4 Investment Strategy

Investment: EUR 10,000 Scenarios		1 year	7 years (recommended holding period)
Minimum Scenario	There is no minimum guaranteed return. You could lose some or all of your investment.		
Stress Scenario	**What you might get back after costs**	3,570.27 to 4,872.26	1,867.51 to 4,940.17
	Average return each year	-64.30% to -51.28%	-21.31% to -9.58%
Unfavourable Scenario	**What you might get back after costs**	7,549.56 to 8,170.31	6,617.60 to 8,941.70
	Average return each year	-24.50% to -18.30%	-5.73% to -1.59%
This type of scenario occurred for an investment between November 2021 to November 2023			
Moderate Scenario	**What you might get back after costs**	10,020.75 to 10,881.22	12,470.37 to 18,199.28
	Average return each year	0.21% to 8.81%	3.20% to 8.93%
This type of scenario occurred for an investment between November 2012 to March 2020			
Favourable Scenario	**What you might get back after costs**	12,647.60 to 15,037.45	13,702.51 to 20,999.16
	Average return each year	26.48% to 50.37%	4.60% to 11.18%
This type of scenario occurred for an investment between June 2012 to September 2019			

Επενδυτική στρατηγική επιπέδου κινδύνου 4

Επένδυση: EUR 10 000 Σενάρια		1 έτος	7 έτη (προτεινόμενη διάρκεια διατήρησης)
Ελάχιστο σενάριο	Δεν υπάρχει ελάχιστο εγγυημένο κέρδος, Ενδέχεται να χάσετε μέρος ή και το σύνολο της επένδυσής σας,		
Ακραίο Σενάριο	**Πιθανές αποδόσεις μετά την αφαίρεση των εξόδων**	EUR 3.570,27 - 4.872,26	EUR 1.867,51 - 4.940,17
	Μέση απόδοση ανά έτος	(-)64,30% - (-)51,28%	(-)21,31% - (-)9,58%
Δυσμενές Σενάριο	**Πιθανές αποδόσεις μετά την αφαίρεση των εξόδων**	EUR 7.549,56 - 8.170,31	EUR 6.617,60 - 8.941,70
	Μέση απόδοση ανά έτος	(-)24,50% - (-)18,30%	(-)5,73% - (-)1,59%
Αυτού του είδος το σενάριο συνέβη για το σημείο αναφοράς μεταξύ Νοέμβριος 2021 - Νοέμβριος 2023			
Μετριοπαθές Σενάριο	**Πιθανές αποδόσεις μετά την αφαίρεση των εξόδων**	EUR 10.020,75 - 10.881,22	EUR 12.470,37 - 18.199,28
	Μέση απόδοση ανά έτος	0,21% - 8,81%	3,20% - 8,93%
Αυτού του είδος το σενάριο συνέβη για το σημείο αναφοράς μεταξύ Νοέμβριος 2012 - Μάρτιος 2020			
Ευνοϊκό Σενάριο	**Πιθανές αποδόσεις μετά την αφαίρεση των εξόδων**	EUR 12.647,60 - 15.037,45	EUR 13.702,51 - 20.999,16
	Μέση απόδοση ανά έτος	26,48% - 50,37%	4,60% - 11,18%
Αυτού του είδος το σενάριο συνέβη για το σημείο αναφοράς μεταξύ Ιούνιος 2012 - Σεπτέμβριος 2019			

Risk Level 5 Investment Strategy

Investment: EUR 10,000 Scenarios		1 year	5 years	10 years (recommended holding period)
Minimum Scenario	There is no minimum guaranteed return. You could lose some or all of your investment.			
Stress Scenario	**What you might get back after costs**	2,086.85 to 3,876.98	1,174.27 to 3,389.25	374.11 to 1,970.85
	Average return each year	-79.13% to -61.23%	-34.84% to -19.46%	-28.01% to -14.99%
Unfavourable Scenario	**What you might get back after costs**	7,259.49 to 8,198.11	6,701.78 to 8,981.14	5,610.59 to 8,981.14
	Average return each year	-27.41% to -18.02%	-7.69% to -2.13%	-5.62% to -1.07%
This type of scenario occurred for an investment between November 2021 to November 2023				
Moderate Scenario	**What you might get back after costs**	9,837.60 to 10,878.20	11,288.35 to 15,251.29	12,761.19 to 22,119.42
	Average return each year	-1.62% to 8.78%	2.45% to 8.81%	2.47% to 8.26%
This type of scenario occurred for an investment between April 2013 to July 2023				
Favourable Scenario	**What you might get back after costs**	13,476.96 to 16,302.39	14,205.97 to 21,220.30	16,079.72 to 31,372.57
	Average return each year	34.77% to 63.02%	7.27% to 16.24%	4.86% to 12.11%
This type of scenario occurred for an investment between March 2009 to June 2019				

Επενδυτική στρατηγική επιπέδου κινδύνου 5

Επένδυση: EUR 10 000 Σενάρια		1 έτος	5 έτη	10 έτη (προτεινόμενη διάρκεια διατήρησης)
Ελάχιστο σενάριο	Δεν υπάρχει ελάχιστο εγγυημένο κέρδος, Ενδέχεται να χάσετε μέρος ή και το σύνολο της επένδυσής σας,			
Ακραίο Σενάριο	Πιθανές αποδόσεις μετά την αφαίρεση των εξόδων	EUR 2.086,85 - 3.876,98	EUR 1.174,27 - 3.389,25	EUR 374,11 - 1.970,85
	Μέση απόδοση ανά έτος	(-)79,13% - (-)61,23%	(-)34,84% - (-)19,46%	(-)28,01% - (-)14,99%
Δυσμενές Σενάριο	Πιθανές αποδόσεις μετά την αφαίρεση των εξόδων	EUR 7.259,49 - 8.198,11	EUR 6.701,78 - 8.981,14	EUR 5.610,59 - 8.981,14
	Μέση απόδοση ανά έτος	(-)27,41% - (-)18,02%	(-)7,69% - (-)2,13%	(-)5,62% - (-)1,07%
Αυτού του είδος το σενάριο συνέβη για το σημείο αναφοράς μεταξύ Νοέμβριος 2021 - Δεκέμβριος 2022Νοέμβριος 2021 - Νοέμβριος 2023				
Μετριοπαθές Σενάριο	Πιθανές αποδόσεις μετά την αφαίρεση των εξόδων	EUR 9.837,60 - 10.878,20	EUR 11.288,35 - 15.251,29	EUR 12.761,19 - 22.119,42
	Μέση απόδοση ανά έτος	(-)1,62% - 8,78%	2,45% - 8,81%	2,47% - 8,26%
Αυτού του είδος το σενάριο συνέβη για το σημείο αναφοράς μεταξύ Φεβρουάριος 2014 - Δεκέμβριος 2020 Απρίλιος 2013 - Ιούλιος 2023				
Ευνοϊκό Σενάριο	Πιθανές αποδόσεις μετά την αφαίρεση των εξόδων	EUR 13.476,96 - 16.302,39	EUR 14.205,97 - 21.220,30	EUR 16.079,72 - 31.372,57
	Μέση απόδοση ανά έτος	34,77% - 63,02%	7,27% - 16,24%	4,86% - 12,11%
Αυτού του είδος το σενάριο συνέβη για το σημείο αναφοράς μεταξύ Μάρτιος 2009 - Ιούνιος 2019				

Risk Level 6 Investment Strategy

Investment: EUR 10,000 Scenarios		1 year	5 years	10 years (recommended holding period)
Minimum Scenario	There is no minimum guaranteed return. You could lose some or all of your investment.			
Stress Scenario	What you might get back after costs	63.93 to 2,298.22	8.53 to 1,660.25	0.09 to 631.80
	Average return each year	-99.36% to -77.02%	-75.67% to -30.17%	-68.56% to -24.13%
Unfavourable Scenario	What you might get back after costs	7,021.20 to 7,994.75	6,681.41 to 8,676.83	5,519.61 to 8,676.83
	Average return each year	-29.79% to -20.05%	-7.75% to -2.80%	-5.77% to -1.41%
This type of scenario occurred for an investment between November 2021 to November 2023				
Moderate Scenario	What you might get back after costs	9,803.81 to 10,833.98	11,212.71 to 15,275.36	13,537.00 to 21,718.76
	Average return each year	-1.96% to 8.34%	2.32% to 8.84%	3.07% to 8.06%
This type of scenario occurred for an investment between January 2011 to April 2021				
Favourable Scenario	What you might get back after costs	12,201.35 to 16,482.99	13,344.21 to 21,046.46	16,209.02 to 31,493.42
	Average return each year	22.01% to 64.83%	5.94% to 16.05%	4.95% to 12.16%
This type of scenario occurred for an investment between March 2009 to June 2019				

Επενδυτική στρατηγική επιπέδου κινδύνου 6

Επένδυση: EUR 10 000 Σενάρια		1 έτος	5 έτη	10 έτη (προτεινόμενη διάρκεια διατήρησης)
Ελάχιστο σενάριο	Δεν υπάρχει ελάχιστο εγγυημένο κέρδος, Ενδέχεται να χάσετε μέρος ή και το σύνολο της επένδυσής σας,			
Ακραίο Σενάριο	Πιθανές αποδόσεις μετά την αφαίρεση των εξόδων	EUR 63,93 - 2.298,22	EUR 8,53 - 1.660,25	EUR 0,09 - 631,80
	Μέση απόδοση ανά έτος	(-)99,36% - (-)77,02%	(-)75,67% - (-)30,17%	(-)68,56% - (-)24,13%
Δυσμενές Σενάριο	Πιθανές αποδόσεις μετά την αφαίρεση των εξόδων	EUR 7.021,20 - 7.994,75	EUR 6.681,41 - 8.676,83	EUR 5.519,61 - 8.676,83
	Μέση απόδοση ανά έτος	(-)29,79% - (-)20,05%	(-)7,75% - (-)2,80%	(-)5,77% - (-)1,41%
Αυτού του είδος το σενάριο συνέβη για το σημείο αναφοράς μεταξύ Νοέμβριος 2021 - Δεκέμβριος 2022Νοέμβριος 2021 - Νοέμβριος 2023				
Μετριοπαθές Σενάριο	Πιθανές αποδόσεις μετά την αφαίρεση των εξόδων	EUR 9.803,81 - 10.833,98	EUR 11.212,71 - 15.275,36	EUR 13.537,00 - 21.718,76
	Μέση απόδοση ανά έτος	(-)1,96% - 8,34%	2,32% - 8,84%	3,07% - 8,06%
Αυτού του είδος το σενάριο συνέβη για το σημείο αναφοράς μεταξύ Φεβρουάριος 2014 - Δεκέμβριος 2020 Ιανουάριος 2011 - Απρίλιος 2021				
Ευνοϊκό Σενάριο	Πιθανές αποδόσεις μετά την αφαίρεση των εξόδων	EUR 12.201,35 - 16.482,99	EUR 13.344,21 - 21.046,46	EUR 16.209,02 - 31.493,42
	Μέση απόδοση ανά έτος	22,01% - 64,83%	5,94% - 16,05%	4,95% - 12,16%
Αυτού του είδος το σενάριο συνέβη για το σημείο αναφοράς μεταξύ Μάρτιος 2009 - Ιούνιος 2019				

Performance scenarios based on data to **31-10-23**

Σενάρια απόδοσης με βάση δεδομένα έως

Risk Level 1 Investment Strategy

Investment: EUR 10,000 Scenarios		1 year	3 years (recommended holding period)
Minimum Scenario	There is no minimum guaranteed return. You could lose some or all of your investment.		
Stress Scenario	What you might get back after costs	9,216.93 to 9,410.09	8,922.12 to 9,305.95
	Average return each year	-7.83% to -5.90%	-3.73% to -2.37%
Unfavourable Scenario	What you might get back after costs	9,216.93 to 9,410.09	8,922.12 to 9,305.95
	Average return each year	-7.83% to -5.90%	-3.73% to -2.37%
This type of scenario occurred for an investment between April 2020 to April 2023			
Moderate Scenario	What you might get back after costs	9,834.29 to 10,040.38	9,758.52 to 10,204.74
	Average return each year	-1.66% to 0.40%	-0.81% to 0.68%
This type of scenario occurred for an investment between November 2016 to November 2019			
Favourable Scenario	What you might get back after costs	10,613.24 to 11,103.99	10,408.28 to 11,124.88
	Average return each year	6.13% to 11.04%	1.34% to 3.62%
This type of scenario occurred for an investment between July 2013 to October 2016			

Επενδυτική στρατηγική επιπέδου κινδύνου 1

Επένδυση: EUR 10 000 Σενάρια		1 έτος	3 έτη (προτεινόμενη διάρκεια διατήρησης)
Ελάχιστο σενάριο	Δεν υπάρχει ελάχιστο εγγυημένο κέρδος, Ενδέχεται να χάσετε μέρος ή και το σύνολο της επένδυσής σας,		
Ακραίο Σενάριο	Πιθανές αποδόσεις μετά την αφαίρεση των εξόδων	EUR 9.216,93 - 9.410,09	EUR 8.922,12 - 9.305,95
	Μέση απόδοση ανά έτος	(-)7,83% - (-)5,90%	(-)3,73% - (-)2,37%
Δυσμενές Σενάριο	Πιθανές αποδόσεις μετά την αφαίρεση των εξόδων	EUR 9.216,93 - 9.410,09	EUR 8.922,12 - 9.305,95
	Μέση απόδοση ανά έτος	(-)7,83% - (-)5,90%	(-)3,73% - (-)2,37%
Αυτού του είδος το σενάριο συνέβη για το σημείο αναφοράς μεταξύ Απρίλιος 2020 - Απρίλιος 2023			
Μετριοπαθές Σενάριο	Πιθανές αποδόσεις μετά την αφαίρεση των εξόδων	EUR 9.834,29 - 10.040,38	EUR 9.758,52 - 10.204,74
	Μέση απόδοση ανά έτος	(-)1,66% - 0,40%	(-)0,81% - 0,68%
Αυτού του είδος το σενάριο συνέβη για το σημείο αναφοράς μεταξύ Νοέμβριος 2016 - Νοέμβριος 2019			
Ευνοϊκό Σενάριο	Πιθανές αποδόσεις μετά την αφαίρεση των εξόδων	EUR 10.613,24 - 11.103,99	EUR 10.408,28 - 11.124,88
	Μέση απόδοση ανά έτος	6,13% - 11,04%	1,34% - 3,62%
Αυτού του είδος το σενάριο συνέβη για το σημείο αναφοράς μεταξύ Ιούλιος 2013 - Οκτώβριος 2016			

Risk Level 2 Investment Strategy

Investment: EUR 10,000 Scenarios		1 year	3 years (recommended holding period)
Minimum Scenario	There is no minimum guaranteed return. You could lose some or all of your investment.		
Stress Scenario	What you might get back after costs	6,629.10 to 9,410.09	7,155.23 to 9,305.95
	Average return each year	-33.71% to -5.90%	-10.56% to -2.37%
Unfavourable Scenario	What you might get back after costs	8,373.53 to 9,410.09	8,442.70 to 9,305.95
	Average return each year	-16.26% to -5.90%	-5.49% to -2.37%
This type of scenario occurred for an investment between April 2020 to April 2023			
Moderate Scenario	What you might get back after costs	10,028.27 to 10,218.55	10,133.82 to 11,358.75
	Average return each year	0.28% to 2.19%	0.44% to 4.34%
This type of scenario occurred for an investment between November 2016 to November 2019			
Favourable Scenario	What you might get back after costs	10,772.79 to 12,928.34	10,779.83 to 14,349.34
	Average return each year	7.73% to 29.28%	2.53% to 12.79%
This type of scenario occurred for an investment between July 2013 to October 2016			

Επενδυτική στρατηγική επιπέδου κινδύνου 2

Επένδυση: EUR 10 000 Σενάρια		1 έτος	3 έτη (προτεινόμενη διάρκεια διατήρησης)
Ελάχιστο σενάριο	Δεν υπάρχει ελάχιστο εγγυημένο κέρδος, Ενδέχεται να χάσετε μέρος ή και το σύνολο της επένδυσής σας,		
Ακραίο Σενάριο	Πιθανές αποδόσεις μετά την αφαίρεση των εξόδων	EUR 6.629,10 - 9.410,09	EUR 7.155,23 - 9.305,95
	Μέση απόδοση ανά έτος	(-)33,71% - (-)5,90%	(-)10,56% - (-)2,37%
Δυσμενές Σενάριο	Πιθανές αποδόσεις μετά την αφαίρεση των εξόδων	EUR 8.373,53 - 9.410,09	EUR 8.442,70 - 9.305,95
	Μέση απόδοση ανά έτος	(-)16,26% - (-)5,90%	(-)5,49% - (-)2,37%
Αυτού του είδος το σενάριο συνέβη για το σημείο αναφοράς μεταξύ Απρίλιος 2020 - Απρίλιος 2023			
Μετριοπαθές Σενάριο	Πιθανές αποδόσεις μετά την αφαίρεση των εξόδων	EUR 10.028,27 - 10.218,55	EUR 10.133,82 - 11.358,75
	Μέση απόδοση ανά έτος	0,28% - 2,19%	0,44% - 4,34%
Αυτού του είδος το σενάριο συνέβη για το σημείο αναφοράς μεταξύ Νοέμβριος 2016 - Νοέμβριος 2019			
Ευνοϊκό Σενάριο	Πιθανές αποδόσεις μετά την αφαίρεση των εξόδων	EUR 10.772,79 - 12.928,34	EUR 10.779,83 - 14.349,34
	Μέση απόδοση ανά έτος	7,73% - 29,28%	2,53% - 12,79%
Αυτού του είδος το σενάριο συνέβη για το σημείο αναφοράς μεταξύ Ιούλιος 2013 - Οκτώβριος 2016			

Risk Level 3 Investment Strategy

Investment: EUR 10,000 Scenarios		1 year	5 years (recommended holding period)
Minimum Scenario	There is no minimum guaranteed return. You could lose some or all of your investment.		
Stress Scenario	What you might get back after costs	4,542.19 to 6,934.60	4,147.42 to 7,803.84
	Average return each year	-54.58% to -30.65%	-16.14% to -4.84%
Unfavourable Scenario	What you might get back after costs	7,616.61 to 8,759.42	7,005.95 to 9,375.01
	Average return each year	-23.83% to -12.41%	-6.87% to -1.28%
This type of scenario occurred for an investment between November 2021 to October 2023			
Moderate Scenario	What you might get back after costs	10,012.32 to 10,689.47	11,290.66 to 14,226.21
	Average return each year	0.12% to 6.89%	2.46% to 7.30%
This type of scenario occurred for an investment between March 2017 to April 2022			
Favourable Scenario	What you might get back after costs	12,466.90 to 14,018.37	13,620.60 to 16,628.85
	Average return each year	24.67% to 40.18%	6.37% to 10.71%
This type of scenario occurred for an investment between November 2016 to November 2021			

Επενδυτική στρατηγική επιπέδου κινδύνου 3

Επένδυση: EUR 10 000 Σενάρια		1 έτος	5 έτη (προτεινόμενη διάρκεια διατήρησης)
Ελάχιστο σενάριο	Δεν υπάρχει ελάχιστο εγγυημένο κέρδος, Ενδέχεται να χάσετε μέρος ή και το σύνολο της επένδυσής σας,		
Ακραίο Σενάριο	Πιθανές αποδόσεις μετά την αφαίρεση των εξόδων	EUR 4.542,19 - 6.934,60	EUR 4.147,42 - 7.803,84
	Μέση απόδοση ανά έτος	(-)54,58% - (-)30,65%	(-)16,14% - (-)4,84%
Δυσμενές Σενάριο	Πιθανές αποδόσεις μετά την αφαίρεση των εξόδων	EUR 7.616,61 - 8.759,42	EUR 7.005,95 - 9.375,01
	Μέση απόδοση ανά έτος	(-)23,83% - (-)12,41%	(-)6,87% - (-)1,28%
Αυτού του είδος το σενάριο συνέβη για το σημείο αναφοράς μεταξύ Νοέμβριος 2021 - Οκτώβριος 2023			
Μετριοπαθές Σενάριο	Πιθανές αποδόσεις μετά την αφαίρεση των εξόδων	EUR 10.012,32 - 10.689,47	EUR 11.290,66 - 14.226,21
	Μέση απόδοση ανά έτος	0,12% - 6,89%	2,46% - 7,30%
Αυτού του είδος το σενάριο συνέβη για το σημείο αναφοράς μεταξύ Μάρτιος 2017 - Απρίλιος 2022			
Ευνοϊκό Σενάριο	Πιθανές αποδόσεις μετά την αφαίρεση των εξόδων	EUR 12.466,90 - 14.018,37	EUR 13.620,60 - 16.628,85
	Μέση απόδοση ανά έτος	24,67% - 40,18%	6,37% - 10,71%
Αυτού του είδος το σενάριο συνέβη για το σημείο αναφοράς μεταξύ Νοέμβριος 2016 - Νοέμβριος 2021			

Risk Level 4 Investment Strategy

Investment: EUR 10,000 Scenarios		1 year	7 years (recommended holding period)
Minimum Scenario	There is no minimum guaranteed return. You could lose some or all of your investment.		
Stress Scenario	**What you might get back after costs**	3,569.19 to 4,872.39	1,867.25 to 4,940.16
	Average return each year	-64.31% to -51.28%	-21.32% to -9.58%
Unfavourable Scenario	**What you might get back after costs**	7,549.56 to 8,170.31	6,475.35 to 8,682.02
	Average return each year	-24.50% to -18.30%	-6.02% to -3.47%
This type of scenario occurred for an investment between November 2021 to October 2023			
Moderate Scenario	**What you might get back after costs**	10,014.92 to 10,869.38	12,470.50 to 18,203.36
	Average return each year	0.15% to 8.69%	3.20% to 8.93%
This type of scenario occurred for an investment between December 2014 to December 2021			
Favourable Scenario	**What you might get back after costs**	12,647.60 to 15,037.45	13,702.51 to 20,999.16
	Average return each year	26.48% to 50.37%	4.60% to 11.18%
This type of scenario occurred for an investment between June 2012 to September 2019			

Επενδυτική στρατηγική επιπέδου κινδύνου 4

Επένδυση: EUR 10 000 Σενάρια		1 έτος	7 έτη (προτεινόμενη διάρκεια διατήρησης)
Ελάχιστο σενάριο	Δεν υπάρχει ελάχιστο εγγυημένο κέρδος, Ενδέχεται να χάσετε μέρος ή και το σύνολο της επένδυσής σας,		
Ακραίο Σενάριο	**Πιθανές αποδόσεις μετά την αφαίρεση των εξόδων**	EUR 3.569,19 - 4.872,39	EUR 1.867,25 - 4.940,16
	Μέση απόδοση ανά έτος	(-)64,31% - (-)51,28%	(-)21,32% - (-)9,58%
Δυσμενές Σενάριο	**Πιθανές αποδόσεις μετά την αφαίρεση των εξόδων**	EUR 7.549,56 - 8.170,31	EUR 6.475,35 - 8.682,02
	Μέση απόδοση ανά έτος	(-)24,50% - (-)18,30%	(-)6,02% - (-)3,47%
Αυτού του είδος το σενάριο συνέβη για το σημείο αναφοράς μεταξύ Νοέμβριος 2021 - Οκτώβριος 2023			
Μετριοπαθές Σενάριο	**Πιθανές αποδόσεις μετά την αφαίρεση των εξόδων**	EUR 10.014,92 - 10.869,38	EUR 12.470,50 - 18.203,36
	Μέση απόδοση ανά έτος	0,15% - 8,69%	3,20% - 8,93%
Αυτού του είδος το σενάριο συνέβη για το σημείο αναφοράς μεταξύ Δεκέμβριος 2014 - Δεκέμβριος 2021			
Ευνοϊκό Σενάριο	**Πιθανές αποδόσεις μετά την αφαίρεση των εξόδων**	EUR 12.647,60 - 15.037,45	EUR 13.702,51 - 20.999,16
	Μέση απόδοση ανά έτος	26,48% - 50,37%	4,60% - 11,18%
Αυτού του είδος το σενάριο συνέβη για το σημείο αναφοράς μεταξύ Ιούνιος 2012 - Σεπτέμβριος 2019			

Risk Level 5 Investment Strategy

Investment: EUR 10,000 Scenarios		1 year	5 years	10 years (recommended holding period)
Minimum Scenario	There is no minimum guaranteed return. You could lose some or all of your investment.			
Stress Scenario	**What you might get back after costs**	2,085.24 to 3,875.81	1,173.87 to 3,388.96	373.98 to 1,970.68
	Average return each year	-79.15% to -61.24%	-34.85% to -19.46%	-28.01% to -14.99%
Unfavourable Scenario	**What you might get back after costs**	6,853.43 to 7,659.52	6,444.08 to 8,726.65	5,394.84 to 8,726.65
	Average return each year	-31.47% to -23.40%	-8.41% to -2.69%	-5.98% to -1.35%
This type of scenario occurred for an investment between November 2021 to October 2023				
Moderate Scenario	**What you might get back after costs**	9,825.19 to 10,867.53	11,284.16 to 15,251.29	12,756.45 to 22,119.42
	Average return each year	-1.75% to 8.68%	2.45% to 8.81%	2.46% to 8.26%
This type of scenario occurred for an investment between April 2013 to July 2023				
Favourable Scenario	**What you might get back after costs**	13,476.96 to 16,302.39	14,205.97 to 21,220.30	16,079.72 to 31,372.57
	Average return each year	34.77% to 63.02%	7.27% to 16.24%	4.86% to 12.11%
This type of scenario occurred for an investment between March 2009 to June 2019				

Επενδυτική στρατηγική επιπέδου κινδύνου 5

Επένδυση: EUR 10 000 Σενάρια		1 έτος	5 έτη	10 έτη (προτεινόμενη διάρκεια διατήρησης)
Ελάχιστο σενάριο	Δεν υπάρχει ελάχιστο εγγυημένο κέρδος, Ενδέχεται να χάσετε μέρος ή και το σύνολο της επένδυσής σας,			
Ακραίο Σενάριο	Πιθανές αποδόσεις μετά την αφαίρεση των εξόδων	EUR 2.085,24 - 3.875,81	EUR 1.173,87 - 3.388,96	EUR 373,98 - 1.970,68
	Μέση απόδοση ανά έτος	(-)79,15% - (-)61,24%	(-)34,85% - (-)19,46%	(-)28,01% - (-)14,99%
Δυσμενές Σενάριο	Πιθανές αποδόσεις μετά την αφαίρεση των εξόδων	EUR 6.853,43 - 7.659,52	EUR 6.444,08 - 8.726,65	EUR 5.394,84 - 8.726,65
	Μέση απόδοση ανά έτος	(-)31,47% - (-)23,40%	(-)8,41% - (-)2,69%	(-)5,98% - (-)1,35%
Αυτού του είδος το σενάριο συνέβη για το σημείο αναφοράς μεταξύ Νοέμβριος 2021 - Δεκέμβριος 2022Νοέμβριος 2021 - Οκτώβριος 2023				
Μετριοπαθές Σενάριο	Πιθανές αποδόσεις μετά την αφαίρεση των εξόδων	EUR 9.825,19 - 10.867,53	EUR 11.284,16 - 15.251,29	EUR 12.756,45 - 22.119,42
	Μέση απόδοση ανά έτος	(-)1,75% - 8,68%	2,45% - 8,81%	2,46% - 8,26%
Αυτού του είδος το σενάριο συνέβη για το σημείο αναφοράς μεταξύ Φεβρουάριος 2014 - Δεκέμβριος 2020 Απρίλιος 2013 - Ιούλιος 2023				
Ευνοϊκό Σενάριο	Πιθανές αποδόσεις μετά την αφαίρεση των εξόδων	EUR 13.476,96 - 16.302,39	EUR 14.205,97 - 21.220,30	EUR 16.079,72 - 31.372,57
	Μέση απόδοση ανά έτος	34,77% - 63,02%	7,27% - 16,24%	4,86% - 12,11%
Αυτού του είδος το σενάριο συνέβη για το σημείο αναφοράς μεταξύ Μάρτιος 2009 - Ιούνιος 2019				

Risk Level 6 Investment Strategy

Investment: EUR 10,000 Scenarios		1 year	5 years	10 years (recommended holding period)
Minimum Scenario	There is no minimum guaranteed return. You could lose some or all of your investment.			
Stress Scenario	What you might get back after costs	63.73 to 2,296.44	8.52 to 1,659.89	0.09 to 631.67
	Average return each year	-99.36% to -77.04%	-75.67% to -30.17%	-68.56% to -24.13%
Unfavourable Scenario	What you might get back after costs	6,515.16 to 7,547.56	6,447.43 to 8,405.34	5,326.31 to 8,405.34
	Average return each year	-34.85% to -24.52%	-8.40% to -3.41%	-6.10% to -3.41%
This type of scenario occurred for an investment between November 2021 to October 2023				
Moderate Scenario	What you might get back after costs	9,798.59 to 10,820.31	11,208.70 to 15,275.36	13,531.57 to 21,718.76
	Average return each year	-2.01% to 8.20%	2.31% to 8.84%	3.07% to 8.06%
This type of scenario occurred for an investment between January 2011 to April 2021				
Favourable Scenario	What you might get back after costs	12,201.35 to 16,482.99	13,344.21 to 21,046.46	16,209.02 to 31,493.42
	Average return each year	22.01% to 64.83%	5.94% to 16.05%	4.95% to 12.16%
This type of scenario occurred for an investment between March 2009 to June 2019				

Επενδυτική στρατηγική επιπέδου κινδύνου 6

Επένδυση: EUR 10 000 Σενάρια		1 έτος	5 έτη	10 έτη (προτεινόμενη διάρκεια διατήρησης)
Ελάχιστο σενάριο	Δεν υπάρχει ελάχιστο εγγυημένο κέρδος, Ενδέχεται να χάσετε μέρος ή και το σύνολο της επένδυσής σας,			
Ακραίο Σενάριο	Πιθανές αποδόσεις μετά την αφαίρεση των εξόδων	EUR 63,73 - 2.296,44	EUR 8,52 - 1.659,89	EUR 0,09 - 631,67
	Μέση απόδοση ανά έτος	(-)99,36% - (-)77,04%	(-)75,67% - (-)30,17%	(-)68,56% - (-)24,13%
Δυσμενές Σενάριο	Πιθανές αποδόσεις μετά την αφαίρεση των εξόδων	EUR 6.515,16 - 7.547,56	EUR 6.447,43 - 8.405,34	EUR 5.326,31 - 8.405,34
	Μέση απόδοση ανά έτος	(-)34,85% - (-)24,52%	(-)8,40% - (-)3,41%	(-)6,10% - (-)3,41%
Αυτού του είδος το σενάριο συνέβη για το σημείο αναφοράς μεταξύ Νοέμβριος 2021 - Δεκέμβριος 2022Νοέμβριος 2021 - Οκτώβριος 2023				
Μετριοπαθές Σενάριο	Πιθανές αποδόσεις μετά την αφαίρεση των εξόδων	EUR 9.798,59 - 10.820,31	EUR 11.208,70 - 15.275,36	EUR 13.531,57 - 21.718,76
	Μέση απόδοση ανά έτος	(-)2,01% - 8,20%	2,31% - 8,84%	3,07% - 8,06%
Αυτού του είδος το σενάριο συνέβη για το σημείο αναφοράς μεταξύ Φεβρουάριος 2014 - Δεκέμβριος 2020 Ιανουάριος 2011 - Απρίλιος 2021				
Ευνοϊκό Σενάριο	Πιθανές αποδόσεις μετά την αφαίρεση των εξόδων	EUR 12.201,35 - 16.482,99	EUR 13.344,21 - 21.046,46	EUR 16.209,02 - 31.493,42
	Μέση απόδοση ανά έτος	22,01% - 64,83%	5,94% - 16,05%	4,95% - 12,16%
Αυτού του είδος το σενάριο συνέβη για το σημείο αναφοράς μεταξύ Μάρτιος 2009 - Ιούνιος 2019				

Performance scenarios based on data to **30-06-23**

Σενάρια απόδοσης με βάση δεδομένα έως

Risk Level 1 Investment Strategy

Investment: EUR 10,000 Scenarios		1 year	3 years (recommended holding period)
Minimum Scenario	There is no minimum guaranteed return. You could lose some or all of your investment.		
Stress Scenario	**What you might get back after costs**	9,096.94 to 9,291.86	8,890.13 to 9,306.95
	Average return each year	-9.03% to -7.08%	-3.85% to -2.37%
Unfavourable Scenario	**What you might get back after costs**	9,096.94 to 9,291.86	8,890.13 to 9,306.95
	Average return each year	-9.03% to -7.08%	-3.85% to -2.37%
This type of scenario occurred for an investment between May 2020 to January 2023			
Moderate Scenario	**What you might get back after costs**	9,867.39 to 10,078.82	9,852.11 to 10,332.46
	Average return each year	-1.33% to 0.79%	-0.50% to 1.10%
This type of scenario occurred for an investment between February 2017 to January 2020			
Favourable Scenario	**What you might get back after costs**	10,897.00 to 11,523.15	10,760.76 to 11,666.92
	Average return each year	8.97% to 15.23%	2.47% to 5.27%
This type of scenario occurred for an investment between February 2014 to January 2017			

Επενδυτική στρατηγική επιπέδου κινδύνου 1

Επένδυση: EUR 10 000 Σενάρια		1 έτος	3 έτη (προτεινόμενη διάρκεια διατήρησης)
Ελάχιστο σενάριο	Δεν υπάρχει ελάχιστο εγγυημένο κέρδος, Ενδέχεται να χάσετε μέρος ή και το σύνολο της επένδυσής σας,		
Ακραίο Σενάριο	**Πιθανές αποδόσεις μετά την αφαίρεση των εξόδων**	EUR 9.096,94 - 9.291,86	EUR 8.890,13 - 9.306,95
	Μέση απόδοση ανά έτος	(-)9,03% - (-)7,08%	(-)3,85% - (-)2,37%
Δυσμενές Σενάριο	**Πιθανές αποδόσεις μετά την αφαίρεση των εξόδων**	EUR 9.096,94 - 9.291,86	EUR 8.890,13 - 9.306,95
	Μέση απόδοση ανά έτος	(-)9,03% - (-)7,08%	(-)3,85% - (-)2,37%
Αυτού του είδος το σενάριο συνέβη για το σημείο αναφοράς μεταξύ Μάιος 2020 - Ιανουάριος 2023			
Μετριοπαθές Σενάριο	**Πιθανές αποδόσεις μετά την αφαίρεση των εξόδων**	EUR 9.867,39 - 10.078,82	EUR 9.852,11 - 10.332,46
	Μέση απόδοση ανά έτος	(-)1,33% - 0,79%	(-)0,50% - 1,10%
Αυτού του είδος το σενάριο συνέβη για το σημείο αναφοράς μεταξύ Φεβρουάριος 2017 - Ιανουάριος 2020			
Ευνοϊκό Σενάριο	**Πιθανές αποδόσεις μετά την αφαίρεση των εξόδων**	EUR 10.897,00 - 11.523,15	EUR 10.760,76 - 11.666,92
	Μέση απόδοση ανά έτος	8,97% - 15,23%	2,47% - 5,27%
Αυτού του είδος το σενάριο συνέβη για το σημείο αναφοράς μεταξύ Φεβρουάριος 2014 - Ιανουάριος 2017			

Risk Level 2 Investment Strategy

Investment: EUR 10,000 Scenarios		1 year	3 years (recommended holding period)
Minimum Scenario	There is no minimum guaranteed return. You could lose some or all of your investment.		
Stress Scenario	**What you might get back after costs**	6,521.46 to 9,291.86	7,210.65 to 9,306.95
	Average return each year	-34.79% to -7.08%	-10.33% to -2.37%
Unfavourable Scenario	**What you might get back after costs**	8,293.43 to 9,291.86	8,302.64 to 9,306.95
	Average return each year	-17.07% to -7.08%	-6.01% to -2.37%
This type of scenario occurred for an investment between May 2020 to January 2023			
Moderate Scenario	**What you might get back after costs**	10,055.17 to 10,121.41	10,232.17 to 11,116.78
	Average return each year	0.55% to 1.21%	0.77% to 3.59%
This type of scenario occurred for an investment between February 2017 to January 2020			
Favourable Scenario	**What you might get back after costs**	11,066.20 to 12,681.27	11,137.34 to 14,246.69
	Average return each year	10.66% to 26.81%	3.66% to 12.52%
This type of scenario occurred for an investment between February 2014 to January 2017			

Επενδυτική στρατηγική επιπέδου κινδύνου 2

Επένδυση: EUR 10 000 Σενάρια		1 έτος	3 έτη (προτεινόμενη διάρκεια διατήρησης)
Ελάχιστο σενάριο	Δεν υπάρχει ελάχιστο εγγυημένο κέρδος, Ενδέχεται να χάσετε μέρος ή και το σύνολο της επένδυσής σας,		
Ακραίο Σενάριο	Πιθανές αποδόσεις μετά την αφαίρεση των εξόδων	EUR 6.521,46 - 9.291,86	EUR 7.210,65 - 9.306,95
	Μέση απόδοση ανά έτος	(-)34,79% - (-)7,08%	(-)10,33% - (-)2,37%
Δυσμενές Σενάριο	Πιθανές αποδόσεις μετά την αφαίρεση των εξόδων	EUR 8.293,43 - 9.291,86	EUR 8.302,64 - 9.306,95
	Μέση απόδοση ανά έτος	(-)17,07% - (-)7,08%	(-)6,01% - (-)2,37%
Αυτού του είδος το σενάριο συνέβη για το σημείο αναφοράς μεταξύ Μάιος 2020 - Ιανουάριος 2023			
Μετριοπαθές Σενάριο	Πιθανές αποδόσεις μετά την αφαίρεση των εξόδων	EUR 10.055,17 - 10.121,41	EUR 10.232,17 - 11.116,78
	Μέση απόδοση ανά έτος	0,55% - 1,21%	0,77% - 3,59%
Αυτού του είδος το σενάριο συνέβη για το σημείο αναφοράς μεταξύ Φεβρουάριος 2017 - Ιανουάριος 2020			
Ευνοϊκό Σενάριο	Πιθανές αποδόσεις μετά την αφαίρεση των εξόδων	EUR 11.066,20 - 12.681,27	EUR 11.137,34 - 14.246,69
	Μέση απόδοση ανά έτος	10,66% - 26,81%	3,66% - 12,52%
Αυτού του είδος το σενάριο συνέβη για το σημείο αναφοράς μεταξύ Φεβρουάριος 2014 - Ιανουάριος 2017			

Risk Level 3 Investment Strategy

Investment: EUR 10,000 Scenarios		1 year	5 years (recommended holding period)
Minimum Scenario	There is no minimum guaranteed return. You could lose some or all of your investment.		
Stress Scenario	What you might get back after costs	4,821.73 to 6,827.12	4,524.81 to 7,976.56
	Average return each year	-51.78% to -31.73%	-14.67% to -4.42%
Unfavourable Scenario	What you might get back after costs	7,546.71 to 8,682.14	7,562.21 to 9,827.06
	Average return each year	-24.53% to -13.18%	-5.44% to -0.35%
This type of scenario occurred for an investment between November 2021 to June 2023			
Moderate Scenario	What you might get back after costs	9,948.42 to 10,595.79	11,115.42 to 13,796.98
	Average return each year	-0.52% to 5.96%	2.14% to 6.65%
This type of scenario occurred for an investment between December 2014 to October 2019			
Favourable Scenario	What you might get back after costs	12,292.95 to 13,871.90	12,683.01 to 15,676.04
	Average return each year	22.93% to 38.72%	4.87% to 9.41%
This type of scenario occurred for an investment between November 2016 to September 2021			

Επενδυτική στρατηγική επιπέδου κινδύνου 3

Επένδυση: EUR 10 000 Σενάρια		1 έτος	5 έτη (προτεινόμενη διάρκεια διατήρησης)
Ελάχιστο σενάριο	Δεν υπάρχει ελάχιστο εγγυημένο κέρδος, Ενδέχεται να χάσετε μέρος ή και το σύνολο της επένδυσής σας,		
Ακραίο Σενάριο	Πιθανές αποδόσεις μετά την αφαίρεση των εξόδων	EUR 4.821,73 - 6.827,12	EUR 4.524,81 - 7.976,56
	Μέση απόδοση ανά έτος	(-)51,78% - (-)31,73%	(-)14,67% - (-)4,42%
Δυσμενές Σενάριο	Πιθανές αποδόσεις μετά την αφαίρεση των εξόδων	EUR 7.546,71 - 8.682,14	EUR 7.562,21 - 9.827,06
	Μέση απόδοση ανά έτος	(-)24,53% - (-)13,18%	(-)5,44% - (-)0,35%
Αυτού του είδος το σενάριο συνέβη για το σημείο αναφοράς μεταξύ Νοέμβριος 2021 - Ιούνιος 2023			
Μετριοπαθές Σενάριο	Πιθανές αποδόσεις μετά την αφαίρεση των εξόδων	EUR 9.948,42 - 10.595,79	EUR 11.115,42 - 13.796,98
	Μέση απόδοση ανά έτος	(-)0,52% - 5,96%	2,14% - 6,65%
Αυτού του είδος το σενάριο συνέβη για το σημείο αναφοράς μεταξύ Δεκέμβριος 2014 - Οκτώβριος 2019			
Ευνοϊκό Σενάριο	Πιθανές αποδόσεις μετά την αφαίρεση των εξόδων	EUR 12.292,95 - 13.871,90	EUR 12.683,01 - 15.676,04
	Μέση απόδοση ανά έτος	22,93% - 38,72%	4,87% - 9,41%
Αυτού του είδος το σενάριο συνέβη για το σημείο αναφοράς μεταξύ Νοέμβριος 2016 - Σεπτέμβριος 2021			

Risk Level 4 Investment Strategy

Investment: EUR 10,000 Scenarios		1 year	7 years (recommended holding period)
Minimum Scenario	There is no minimum guaranteed return. You could lose some or all of your investment.		
Stress Scenario	**What you might get back after costs**	4,168.51 to 5,160.26	2,262.69 to 5,443.83
	Average return each year	-58.31% to -48.40%	-19.13% to -8.32%
Unfavourable Scenario	**What you might get back after costs**	7,484.28 to 8,076.57	7,092.90 to 9,709.56
	Average return each year	-25.16% to -19.23%	-4.79% to -0.42%
This type of scenario occurred for an investment between November 2021 to June 2023			
Moderate Scenario	**What you might get back after costs**	9,959.47 to 10,848.93	11,815.58 to 17,213.47
	Average return each year	-0.41% to 8.49%	2.41% to 8.07%
This type of scenario occurred for an investment between June 2016 to January 2023			
Favourable Scenario	**What you might get back after costs**	12,439.60 to 14,845.84	12,551.28 to 20,038.85
	Average return each year	24.40% to 48.46%	3.30% to 10.44%
This type of scenario occurred for an investment between April 2013 to January 2020			

Επενδυτική στρατηγική επιπέδου κινδύνου 4

Επένδυση: EUR 10 000 Σενάρια		1 έτος	7 έτη (προτεινόμενη διάρκεια διατήρησης)
Ελάχιστο σενάριο	Δεν υπάρχει ελάχιστο εγγυημένο κέρδος, Ενδέχεται να χάσετε μέρος ή και το σύνολο της επένδυσής σας,		
Ακραίο Σενάριο	**Πιθανές αποδόσεις μετά την αφαίρεση των εξόδων**	EUR 4.168,51 - 5.160,26	EUR 2.262,69 - 5.443,83
	Μέση απόδοση ανά έτος	(-)58,31% - (-)48,40%	(-)19,13% - (-)8,32%
Δυσμενές Σενάριο	**Πιθανές αποδόσεις μετά την αφαίρεση των εξόδων**	EUR 7.484,28 - 8.076,57	EUR 7.092,90 - 9.709,56
	Μέση απόδοση ανά έτος	(-)25,16% - (-)19,23%	(-)4,79% - (-)0,42%
Αυτού του είδος το σενάριο συνέβη για το σημείο αναφοράς μεταξύ Νοέμβριος 2021 - Ιούνιος 2023			
Μετριοπαθές Σενάριο	**Πιθανές αποδόσεις μετά την αφαίρεση των εξόδων**	EUR 9.959,47 - 10.848,93	EUR 11.815,58 - 17.213,47
	Μέση απόδοση ανά έτος	(-)0,41% - 8,49%	2,41% - 8,07%
Αυτού του είδος το σενάριο συνέβη για το σημείο αναφοράς μεταξύ Ιούνιος 2016 - Ιανουάριος 2023			
Ευνοϊκό Σενάριο	**Πιθανές αποδόσεις μετά την αφαίρεση των εξόδων**	EUR 12.439,60 - 14.845,84	EUR 12.551,28 - 20.038,85
	Μέση απόδοση ανά έτος	24,40% - 48,46%	3,30% - 10,44%
Αυτού του είδος το σενάριο συνέβη για το σημείο αναφοράς μεταξύ Απρίλιος 2013 - Ιανουάριος 2020			

Risk Level 5 Investment Strategy

Investment: EUR 10,000 Scenarios		1 year	5 years	10 years (recommended holding period)
Minimum Scenario	There is no minimum guaranteed return. You could lose some or all of your investment.			
Stress Scenario	**What you might get back after costs**	2,581.02 to 4,536.31	1,508.79 to 3,895.18	555.59 to 2,447.62
	Average return each year	-74.19% to -54.64%	-31.49% to -17.19%	-25.10% to -13.13%
Unfavourable Scenario	**What you might get back after costs**	7,344.57 to 8,144.64	7,009.64 to 9,477.75	6,134.00 to 9,804.14
	Average return each year	-26.55% to -18.55%	-6.86% to -1.07%	-4.77% to -0.20%
This type of scenario occurred for an investment between November 2021 to June 2023				
Moderate Scenario	**What you might get back after costs**	9,747.64 to 10,801.02	10,823.41 to 14,634.09	12,355.77 to 21,201.71
	Average return each year	-2.52% to 8.01%	1.60% to 7.91%	2.14% to 7.80%
This type of scenario occurred for an investment between November 2012 to June 2022				
Favourable Scenario	**What you might get back after costs**	12,295.56 to 14,674.97	12,559.85 to 18,211.58	14,722.15 to 27,454.69
	Average return each year	22.96% to 46.75%	4.66% to 12.74%	3.94% to 10.63%
This type of scenario occurred for an investment between May 2012 to January 2022				

Επενδυτική στρατηγική επιπέδου κινδύνου 5

Επένδυση: EUR 10 000 Σενάρια		1 έτος	5 έτη	10 έτη (προτεινόμενη διάρκεια διατήρησης)
Ελάχιστο σενάριο	Δεν υπάρχει ελάχιστο εγγυημένο κέρδος, Ενδέχεται να χάσετε μέρος ή και το σύνολο της επένδυσής σας,			
Ακραίο Σενάριο	Πιθανές αποδόσεις μετά την αφαίρεση των εξόδων	EUR 2.581,02 - 4.536,31	EUR 1.508,79 - 3.895,18	EUR 555,59 - 2.447,62
	Μέση απόδοση ανά έτος	(-)74,19% - (-)54,64%	(-)31,49% - (-)17,19%	(-)25,10% - (-)13,13%
Δυσμενές Σενάριο	Πιθανές αποδόσεις μετά την αφαίρεση των εξόδων	EUR 7.344,57 - 8.144,64	EUR 7.009,64 - 9.477,75	EUR 6.134,00 - 9.804,14
	Μέση απόδοση ανά έτος	(-)26,55% - (-)18,55%	(-)6,86% - (-)1,07%	(-)4,77% - (-)0,20%
Αυτού του είδος το σενάριο συνέβη για το σημείο αναφοράς μεταξύ Νοέμβριος 2021 - Δεκέμβριος 2022Νοέμβριος 2021 - Ιούνιος 2023				
Μετριοπαθές Σενάριο	Πιθανές αποδόσεις μετά την αφαίρεση των εξόδων	EUR 9.747,64 - 10.801,02	EUR 10.823,41 - 14.634,09	EUR 12.355,77 - 21.201,71
	Μέση απόδοση ανά έτος	(-)2,52% - 8,01%	1,60% - 7,91%	2,14% - 7,80%
Αυτού του είδος το σενάριο συνέβη για το σημείο αναφοράς μεταξύ Φεβρουάριος 2014 - Δεκέμβριος 2020 Νοέμβριος 2012 - Ιούνιος 2022				
Ευνοϊκό Σενάριο	Πιθανές αποδόσεις μετά την αφαίρεση των εξόδων	EUR 12.295,56 - 14.674,97	EUR 12.559,85 - 18.211,58	EUR 14.722,15 - 27.454,69
	Μέση απόδοση ανά έτος	22,96% - 46,75%	4,66% - 12,74%	3,94% - 10,63%
Αυτού του είδος το σενάριο συνέβη για το σημείο αναφοράς μεταξύ Μάιος 2012 - Ιανουάριος 2022				

Risk Level 6 Investment Strategy

Investment: EUR 10,000 Scenarios		1 year	5 years	10 years (recommended holding period)
Minimum Scenario	There is no minimum guaranteed return. You could lose some or all of your investment.			
Stress Scenario	What you might get back after costs	118.23 to 2,857.80	19.08 to 2,113.05	0.38 to 931.39
	Average return each year	-98.82% to -71.42%	-71.42% to -26.72%	-63.85% to -21.13%
Unfavourable Scenario	What you might get back after costs	7,531.58 to 8,132.17	7,242.76 to 9,363.10	6,068.05 to 9,891.57
	Average return each year	-24.68% to -18.68%	-6.25% to -1.31%	-4.87% to -0.11%
This type of scenario occurred for an investment between November 2021 to June 2023				
Moderate Scenario	What you might get back after costs	9,551.06 to 10,792.94	10,242.04 to 14,602.55	11,168.84 to 21,096.30
	Average return each year	-4.49% to 7.93%	0.48% to 7.87%	1.11% to 7.75%
This type of scenario occurred for an investment between August 2013 to January 2023				
Favourable Scenario	What you might get back after costs	11,319.76 to 14,703.40	11,285.31 to 18,158.66	12,512.79 to 27,429.87
	Average return each year	13.20% to 47.03%	2.45% to 12.67%	2.27% to 10.62%
This type of scenario occurred for an investment between May 2012 to January 2022				

Επενδυτική στρατηγική επιπέδου κινδύνου 6

Επένδυση: EUR 10 000 Σενάρια		1 έτος	5 έτη	10 έτη (προτεινόμενη διάρκεια διατήρησης)
Ελάχιστο σενάριο	Δεν υπάρχει ελάχιστο εγγυημένο κέρδος, Ενδέχεται να χάσετε μέρος ή και το σύνολο της επένδυσής σας,			
Ακραίο Σενάριο	Πιθανές αποδόσεις μετά την αφαίρεση των εξόδων	EUR 118,23 - 2.857,80	EUR 19,08 - 2.113,05	EUR 0,38 - 931,39
	Μέση απόδοση ανά έτος	(-)98,82% - (-)71,42%	(-)71,42% - (-)26,72%	(-)63,85% - (-)21,13%
Δυσμενές Σενάριο	Πιθανές αποδόσεις μετά την αφαίρεση των εξόδων	EUR 7.531,58 - 8.132,17	EUR 7.242,76 - 9.363,10	EUR 6.068,05 - 9.891,57
	Μέση απόδοση ανά έτος	(-)24,68% - (-)18,68%	(-)6,25% - (-)1,31%	(-)4,87% - (-)0,11%
Αυτού του είδος το σενάριο συνέβη για το σημείο αναφοράς μεταξύ Νοέμβριος 2021 - Δεκέμβριος 2022Νοέμβριος 2021 - Ιούνιος 2023				
Μετριοπαθές Σενάριο	Πιθανές αποδόσεις μετά την αφαίρεση των εξόδων	EUR 9.551,06 - 10.792,94	EUR 10.242,04 - 14.602,55	EUR 11.168,84 - 21.096,30
	Μέση απόδοση ανά έτος	(-)4,49% - 7,93%	0,48% - 7,87%	1,11% - 7,75%
Αυτού του είδος το σενάριο συνέβη για το σημείο αναφοράς μεταξύ Φεβρουάριος 2014 - Δεκέμβριος 2020 Αύγουστος 2013 - Ιανουάριος 2023				
Ευνοϊκό Σενάριο	Πιθανές αποδόσεις μετά την αφαίρεση των εξόδων	EUR 11.319,76 - 14.703,40	EUR 11.285,31 - 18.158,66	EUR 12.512,79 - 27.429,87
	Μέση απόδοση ανά έτος	13,20% - 47,03%	2,45% - 12,67%	2,27% - 10,62%
Αυτού του είδος το σενάριο συνέβη για το σημείο αναφοράς μεταξύ Μάιος 2012 - Ιανουάριος 2022				

Performance scenarios based on data to

Σενάρια απόδοσης με βάση δεδομένα έως

31-05-23

Risk Level 1 Investment Strategy

Investment: EUR 10,000 Scenarios		1 year	3 years (recommended holding period)
Minimum Scenario	There is no minimum guaranteed return. You could lose some or all of your investment.		
Stress Scenario	What you might get back after costs	9,096.94 to 9,291.86	8,888.81 to 9,306.95
	Average return each year	-9.03% to -7.08%	-3.85% to -2.37%
Unfavourable Scenario	What you might get back after costs	9,096.94 to 9,291.86	8,888.81 to 9,306.95
	Average return each year	-9.03% to -7.08%	-3.85% to -2.37%
This type of scenario occurred for an investment between May 2020 to January 2023			
Moderate Scenario	What you might get back after costs	9,874.23 to 10,085.80	9,869.65 to 10,354.42
	Average return each year	-1.26% to 0.86%	-0.44% to 1.17%
This type of scenario occurred for an investment between February 2017 to December 2019			
Favourable Scenario	What you might get back after costs	10,897.00 to 11,523.15	10,775.27 to 11,685.84
	Average return each year	8.97% to 15.23%	2.52% to 5.33%
This type of scenario occurred for an investment between December 2013 to November 2016			

Επενδυτική στρατηγική επιπέδου κινδύνου 1

Επένδυση: EUR 10 000 Σενάρια		1 έτος	3 έτη (προτεινόμενη διάρκεια διατήρησης)
Ελάχιστο σενάριο	Δεν υπάρχει ελάχιστο εγγυημένο κέρδος, Ενδέχεται να χάσετε μέρος ή και το σύνολο της επένδυσής σας,		
Ακραίο Σενάριο	Πιθανές αποδόσεις μετά την αφαίρεση των εξόδων	EUR 9.096,94 - 9.291,86	EUR 8.888,81 - 9.306,95
	Μέση απόδοση ανά έτος	(-)9,03% - (-)7,08%	(-)3,85% - (-)2,37%
Δυσμενές Σενάριο	Πιθανές αποδόσεις μετά την αφαίρεση των εξόδων	EUR 9.096,94 - 9.291,86	EUR 8.888,81 - 9.306,95
	Μέση απόδοση ανά έτος	(-)9,03% - (-)7,08%	(-)3,85% - (-)2,37%
Αυτού του είδος το σενάριο συνέβη για το σημείο αναφοράς μεταξύ Μάιος 2020 - Ιανουάριος 2023			
Μετριοπαθές Σενάριο	Πιθανές αποδόσεις μετά την αφαίρεση των εξόδων	EUR 9.874,23 - 10.085,80	EUR 9.869,65 - 10.354,42
	Μέση απόδοση ανά έτος	(-)1,26% - 0,86%	(-)0,44% - 1,17%
Αυτού του είδος το σενάριο συνέβη για το σημείο αναφοράς μεταξύ Φεβρουάριος 2017 - Δεκέμβριος 2019			
Ευνοϊκό Σενάριο	Πιθανές αποδόσεις μετά την αφαίρεση των εξόδων	EUR 10.897,00 - 11.523,15	EUR 10.775,27 - 11.685,84
	Μέση απόδοση ανά έτος	8,97% - 15,23%	2,52% - 5,33%
Αυτού του είδος το σενάριο συνέβη για το σημείο αναφοράς μεταξύ Δεκέμβριος 2013 - Νοέμβριος 2016			

Risk Level 2 Investment Strategy

Investment: EUR 10,000 Scenarios		1 year	3 years (recommended holding period)
Minimum Scenario	There is no minimum guaranteed return. You could lose some or all of your investment.		
Stress Scenario	What you might get back after costs	6,521.06 to 9,291.86	7,210.49 to 9,306.95
	Average return each year	-34.79% to -7.08%	-10.33% to -2.37%
Unfavourable Scenario	What you might get back after costs	8,293.43 to 9,291.86	8,320.36 to 9,306.95
	Average return each year	-17.07% to -7.08%	-5.95% to -2.37%
This type of scenario occurred for an investment between May 2020 to January 2023			
Moderate Scenario	What you might get back after costs	10,060.06 to 10,143.59	10,247.60 to 11,116.78
	Average return each year	0.60% to 1.44%	0.82% to 3.59%
This type of scenario occurred for an investment between February 2017 to December 2019			
Favourable Scenario	What you might get back after costs	11,066.20 to 12,681.27	11,152.38 to 14,246.69
	Average return each year	10.66% to 26.81%	3.70% to 12.52%
This type of scenario occurred for an investment between December 2013 to November 2016			

Επενδυτική στρατηγική επιπέδου κινδύνου 2

Επένδυση: EUR 10 000 Σενάρια		1 έτος	3 έτη (προτεινόμενη διάρκεια διατήρησης)
Ελάχιστο σενάριο	Δεν υπάρχει ελάχιστο εγγυημένο κέρδος, Ενδέχεται να χάσετε μέρος ή και το σύνολο της επένδυσής σας,		
Ακραίο Σενάριο	Πιθανές αποδόσεις μετά την αφαίρεση των εξόδων	EUR 6.521,06 - 9.291,86	EUR 7.210,49 - 9.306,95
	Μέση απόδοση ανά έτος	(-)34,79% - (-)7,08%	(-)10,33% - (-)2,37%
Δυσμενές Σενάριο	Πιθανές αποδόσεις μετά την αφαίρεση των εξόδων	EUR 8.293,43 - 9.291,86	EUR 8.320,36 - 9.306,95
	Μέση απόδοση ανά έτος	(-)17,07% - (-)7,08%	(-)5,95% - (-)2,37%
Αυτού του είδος το σενάριο συνέβη για το σημείο αναφοράς μεταξύ Μάιος 2020 - Ιανουάριος 2023			
Μετριοπαθές Σενάριο	Πιθανές αποδόσεις μετά την αφαίρεση των εξόδων	EUR 10.060,06 - 10.143,59	EUR 10.247,60 - 11.116,78
	Μέση απόδοση ανά έτος	0,60% - 1,44%	0,82% - 3,59%
Αυτού του είδος το σενάριο συνέβη για το σημείο αναφοράς μεταξύ Φεβρουάριος 2017 - Δεκέμβριος 2019			
Ευνοϊκό Σενάριο	Πιθανές αποδόσεις μετά την αφαίρεση των εξόδων	EUR 11.066,20 - 12.681,27	EUR 11.152,38 - 14.246,69
	Μέση απόδοση ανά έτος	10,66% - 26,81%	3,70% - 12,52%
Αυτού του είδος το σενάριο συνέβη για το σημείο αναφοράς μεταξύ Δεκέμβριος 2013 - Νοέμβριος 2016			

Risk Level 3 Investment Strategy

Investment: EUR 10,000 Scenarios		1 year	5 years (recommended holding period)
Minimum Scenario	There is no minimum guaranteed return. You could lose some or all of your investment.		
Stress Scenario	What you might get back after costs	4,821.73 to 6,826.70	4,524.79 to 7,976.49
	Average return each year	-51.78% to -31.73%	-14.67% to -4.42%
Unfavourable Scenario	What you might get back after costs	7,546.71 to 8,682.14	7,518.47 to 9,540.42
	Average return each year	-24.53% to -13.18%	-5.54% to -0.94%
This type of scenario occurred for an investment between November 2021 to May 2023			
Moderate Scenario	What you might get back after costs	9,965.70 to 10,619.02	11,113.29 to 13,784.03
	Average return each year	-0.34% to 6.19%	2.13% to 6.63%
This type of scenario occurred for an investment between April 2014 to February 2019			
Favourable Scenario	What you might get back after costs	12,292.95 to 13,871.90	12,683.01 to 15,676.04
	Average return each year	22.93% to 38.72%	4.87% to 9.41%
This type of scenario occurred for an investment between November 2016 to September 2021			

Επενδυτική στρατηγική επιπέδου κινδύνου 3

Επένδυση: EUR 10 000 Σενάρια		1 έτος	5 έτη (προτεινόμενη διάρκεια διατήρησης)
Ελάχιστο σενάριο	Δεν υπάρχει ελάχιστο εγγυημένο κέρδος, Ενδέχεται να χάσετε μέρος ή και το σύνολο της επένδυσής σας,		
Ακραίο Σενάριο	Πιθανές αποδόσεις μετά την αφαίρεση των εξόδων	EUR 4.821,73 - 6.826,70	EUR 4.524,79 - 7.976,49
	Μέση απόδοση ανά έτος	(-)51,78% - (-)31,73%	(-)14,67% - (-)4,42%
Δυσμενές Σενάριο	Πιθανές αποδόσεις μετά την αφαίρεση των εξόδων	EUR 7.546,71 - 8.682,14	EUR 7.518,47 - 9.540,42
	Μέση απόδοση ανά έτος	(-)24,53% - (-)13,18%	(-)5,54% - (-)0,94%
Αυτού του είδος το σενάριο συνέβη για το σημείο αναφοράς μεταξύ Νοέμβριος 2021 - Μάιος 2023			
Μετριοπαθές Σενάριο	Πιθανές αποδόσεις μετά την αφαίρεση των εξόδων	EUR 9.965,70 - 10.619,02	EUR 11.113,29 - 13.784,03
	Μέση απόδοση ανά έτος	(-)0,34% - 6,19%	2,13% - 6,63%
Αυτού του είδος το σενάριο συνέβη για το σημείο αναφοράς μεταξύ Απρίλιος 2014 - Φεβρουάριος 2019			
Ευνοϊκό Σενάριο	Πιθανές αποδόσεις μετά την αφαίρεση των εξόδων	EUR 12.292,95 - 13.871,90	EUR 12.683,01 - 15.676,04
	Μέση απόδοση ανά έτος	22,93% - 38,72%	4,87% - 9,41%
Αυτού του είδος το σενάριο συνέβη για το σημείο αναφοράς μεταξύ Νοέμβριος 2016 - Σεπτέμβριος 2021			

Risk Level 4 Investment Strategy

Investment: EUR 10,000 Scenarios		1 year	7 years (recommended holding period)
Minimum Scenario	There is no minimum guaranteed return. You could lose some or all of your investment.		
Stress Scenario	**What you might get back after costs**	4,167.67 to 5,160.26	2,262.47 to 5,443.81
	Average return each year	-58.32% to -48.40%	-19.13% to -8.32%
Unfavourable Scenario	**What you might get back after costs**	7,484.28 to 8,076.57	6,941.84 to 9,387.93
	Average return each year	-25.16% to -19.23%	-5.08% to -0.90%
This type of scenario occurred for an investment between November 2021 to May 2023			
Moderate Scenario	**What you might get back after costs**	9,967.17 to 10,860.07	11,834.98 to 17,245.25
	Average return each year	-0.33% to 8.60%	2.44% to 8.10%
This type of scenario occurred for an investment between November 2016 to May 2023			
Favourable Scenario	**What you might get back after costs**	12,439.60 to 14,845.84	12,551.28 to 20,038.85
	Average return each year	24.40% to 48.46%	3.30% to 10.44%
This type of scenario occurred for an investment between April 2013 to January 2020			

Επενδυτική στρατηγική επιπέδου κινδύνου 4

Επένδυση: EUR 10 000 Σενάρια		1 έτος	7 έτη (προτεινόμενη διάρκεια διατήρησης)
Ελάχιστο σενάριο	Δεν υπάρχει ελάχιστο εγγυημένο κέρδος, Ενδέχεται να χάσετε μέρος ή και το σύνολο της επένδυσής σας,		
Ακραίο Σενάριο	**Πιθανές αποδόσεις μετά την αφαίρεση των εξόδων**	EUR 4.167,67 - 5.160,26	EUR 2.262,47 - 5.443,81
	Μέση απόδοση ανά έτος	(-)58,32% - (-)48,40%	(-)19,13% - (-)8,32%
Δυσμενές Σενάριο	**Πιθανές αποδόσεις μετά την αφαίρεση των εξόδων**	EUR 7.484,28 - 8.076,57	EUR 6.941,84 - 9.387,93
	Μέση απόδοση ανά έτος	(-)25,16% - (-)19,23%	(-)5,08% - (-)0,90%
Αυτού του είδος το σενάριο συνέβη για το σημείο αναφοράς μεταξύ Νοέμβριος 2021 - Μάιος 2023			
Μετριοπαθές Σενάριο	**Πιθανές αποδόσεις μετά την αφαίρεση των εξόδων**	EUR 9.967,17 - 10.860,07	EUR 11.834,98 - 17.245,25
	Μέση απόδοση ανά έτος	(-)0,33% - 8,60%	2,44% - 8,10%
Αυτού του είδος το σενάριο συνέβη για το σημείο αναφοράς μεταξύ Νοέμβριος 2016 - Μάιος 2023			
Ευνοϊκό Σενάριο	**Πιθανές αποδόσεις μετά την αφαίρεση των εξόδων**	EUR 12.439,60 - 14.845,84	EUR 12.551,28 - 20.038,85
	Μέση απόδοση ανά έτος	24,40% - 48,46%	3,30% - 10,44%
Αυτού του είδος το σενάριο συνέβη για το σημείο αναφοράς μεταξύ Απρίλιος 2013 - Ιανουάριος 2020			

Risk Level 5 Investment Strategy

Investment: EUR 10,000 Scenarios		1 year	5 years	10 years (recommended holding period)
Minimum Scenario	There is no minimum guaranteed return. You could lose some or all of your investment.			
Stress Scenario	**What you might get back after costs**	2,579.83 to 4,535.39	1,508.47 to 3,894.95	555.47 to 2,447.47
	Average return each year	-74.20% to -54.65%	-31.50% to -17.19%	-25.10% to -13.13%
Unfavourable Scenario	**What you might get back after costs**	7,344.57 to 8,144.64	7,077.67 to 9,477.75	6,040.62 to 9,485.23
	Average return each year	-26.55% to -18.55%	-6.68% to -1.07%	-4.92% to -0.53%
This type of scenario occurred for an investment between November 2021 to May 2023				
Moderate Scenario	**What you might get back after costs**	9,762.55 to 10,815.51	10,828.17 to 14,634.09	12,383.51 to 21,253.98
	Average return each year	-2.37% to 8.16%	1.60% to 7.91%	2.16% to 7.83%
This type of scenario occurred for an investment between December 2012 to July 2022				
Favourable Scenario	**What you might get back after costs**	12,295.56 to 14,674.97	12,574.76 to 18,432.55	14,769.19 to 27,454.69
	Average return each year	22.96% to 46.75%	4.69% to 13.01%	3.98% to 10.63%
This type of scenario occurred for an investment between May 2012 to January 2022				

Επενδυτική στρατηγική επιπέδου κινδύνου 5

Επένδυση: EUR 10 000 Σενάρια		1 έτος	5 έτη	10 έτη (προτεινόμενη διάρκεια διατήρησης)
Ελάχιστο σενάριο	Δεν υπάρχει ελάχιστο εγγυημένο κέρδος, Ενδέχεται να χάσετε μέρος ή και το σύνολο της επένδυσής σας,			
Ακραίο Σενάριο	Πιθανές αποδόσεις μετά την αφαίρεση των εξόδων	EUR 2.579,83 - 4.535,39	EUR 1.508,47 - 3.894,95	EUR 555,47 - 2.447,47
	Μέση απόδοση ανά έτος	(-)74,20% - (-)54,65%	(-)31,50% - (-)17,19%	(-)25,10% - (-)13,13%
Δυσμενές Σενάριο	Πιθανές αποδόσεις μετά την αφαίρεση των εξόδων	EUR 7.344,57 - 8.144,64	EUR 7.077,67 - 9.477,75	EUR 6.040,62 - 9.485,23
	Μέση απόδοση ανά έτος	(-)26,55% - (-)18,55%	(-)6,68% - (-)1,07%	(-)4,92% - (-)0,53%
Αυτού του είδος το σενάριο συνέβη για το σημείο αναφοράς μεταξύ Νοέμβριος 2021 - Δεκέμβριος 2022Νοέμβριος 2021 - Μάιος 2023				
Μετριοπαθές Σενάριο	Πιθανές αποδόσεις μετά την αφαίρεση των εξόδων	EUR 9.762,55 - 10.815,51	EUR 10.828,17 - 14.634,09	EUR 12.383,51 - 21.253,98
	Μέση απόδοση ανά έτος	(-)2,37% - 8,16%	1,60% - 7,91%	2,16% - 7,83%
Αυτού του είδος το σενάριο συνέβη για το σημείο αναφοράς μεταξύ Φεβρουάριος 2014 - Δεκέμβριος 2020 Δεκέμβριος 2012 - Ιούλιος 2022				
Ευνοϊκό Σενάριο	Πιθανές αποδόσεις μετά την αφαίρεση των εξόδων	EUR 12.295,56 - 14.674,97	EUR 12.574,76 - 18.432,55	EUR 14.769,19 - 27.454,69
	Μέση απόδοση ανά έτος	22,96% - 46,75%	4,69% - 13,01%	3,98% - 10,63%
Αυτού του είδος το σενάριο συνέβη για το σημείο αναφοράς μεταξύ Μάιος 2012 - Ιανουάριος 2022				

Risk Level 6 Investment Strategy

Investment: EUR 10,000 Scenarios		1 year	5 years	10 years (recommended holding period)
Minimum Scenario	There is no minimum guaranteed return. You could lose some or all of your investment.			
Stress Scenario	What you might get back after costs	118.02 to 2,856.48	19.07 to 2,112.77	0.38 to 931.27
	Average return each year	-98.82% to -71.44%	-71.42% to -26.72%	-63.85% to -21.13%
Unfavourable Scenario	What you might get back after costs	7,531.58 to 8,132.17	7,178.29 to 9,363.10	5,919.27 to 9,565.51
	Average return each year	-24.68% to -18.68%	-6.42% to -1.31%	-5.11% to -0.44%
This type of scenario occurred for an investment between November 2021 to May 2023				
Moderate Scenario	What you might get back after costs	9,560.97 to 10,809.46	10,245.16 to 14,602.55	11,172.04 to 21,150.03
	Average return each year	-4.39% to 8.09%	0.49% to 7.87%	1.11% to 7.78%
This type of scenario occurred for an investment between October 2013 to March 2023				
Favourable Scenario	What you might get back after costs	11,319.76 to 14,703.40	11,285.31 to 18,180.22	12,518.38 to 27,429.87
	Average return each year	13.20% to 47.03%	2.45% to 12.70%	2.27% to 10.62%
This type of scenario occurred for an investment between May 2012 to January 2022				

Επενδυτική στρατηγική επιπέδου κινδύνου 6

Επένδυση: EUR 10 000 Σενάρια		1 έτος	5 έτη	10 έτη (προτεινόμενη διάρκεια διατήρησης)
Ελάχιστο σενάριο	Δεν υπάρχει ελάχιστο εγγυημένο κέρδος, Ενδέχεται να χάσετε μέρος ή και το σύνολο της επένδυσής σας,			
Ακραίο Σενάριο	Πιθανές αποδόσεις μετά την αφαίρεση των εξόδων	EUR 118,02 - 2.856,48	EUR 19,07 - 2.112,77	EUR 0,38 - 931,27
	Μέση απόδοση ανά έτος	(-)98,82% - (-)71,44%	(-)71,42% - (-)26,72%	(-)63,85% - (-)21,13%
Δυσμενές Σενάριο	Πιθανές αποδόσεις μετά την αφαίρεση των εξόδων	EUR 7.531,58 - 8.132,17	EUR 7.178,29 - 9.363,10	EUR 5.919,27 - 9.565,51
	Μέση απόδοση ανά έτος	(-)24,68% - (-)18,68%	(-)6,42% - (-)1,31%	(-)5,11% - (-)0,44%
Αυτού του είδος το σενάριο συνέβη για το σημείο αναφοράς μεταξύ Νοέμβριος 2021 - Δεκέμβριος 2022Νοέμβριος 2021 - Μάιος 2023				
Μετριοπαθές Σενάριο	Πιθανές αποδόσεις μετά την αφαίρεση των εξόδων	EUR 9.560,97 - 10.809,46	EUR 10.245,16 - 14.602,55	EUR 11.172,04 - 21.150,03
	Μέση απόδοση ανά έτος	(-)4,39% - 8,09%	0,49% - 7,87%	1,11% - 7,78%
Αυτού του είδος το σενάριο συνέβη για το σημείο αναφοράς μεταξύ Φεβρουάριος 2014 - Δεκέμβριος 2020 Οκτώβριος 2013 - Μάρτιος 2023				
Ευνοϊκό Σενάριο	Πιθανές αποδόσεις μετά την αφαίρεση των εξόδων	EUR 11.319,76 - 14.703,40	EUR 11.285,31 - 18.180,22	EUR 12.518,38 - 27.429,87
	Μέση απόδοση ανά έτος	13,20% - 47,03%	2,45% - 12,70%	2,27% - 10,62%
Αυτού του είδος το σενάριο συνέβη για το σημείο αναφοράς μεταξύ Μάιος 2012 - Ιανουάριος 2022				

Performance scenarios based on data to **30/4/2023**

Σενάρια απόδοσης με βάση δεδομένα έως

Risk Level 1 Investment Strategy

Investment: EUR 10,000 Scenarios		1 year	3 years (recommended holding period)
Minimum Scenario	There is no minimum guaranteed return. You could lose some or all of your investment.		
Stress Scenario	What you might get back after costs	9,096.94 to 9,291.86	8,896.38 to 9,306.95
	Average return each year	-9.03% to -7.08%	-3.82% to -2.37%
Unfavourable Scenario	What you might get back after costs	9,096.94 to 9,291.86	8,896.38 to 9,306.95
	Average return each year	-9.03% to -7.08%	-3.82% to -2.37%
This type of scenario occurred for an investment between May 2020 to January 2023			
Moderate Scenario	What you might get back after costs	9,884.07 to 10,095.86	9,890.91 to 10,379.89
	Average return each year	-1.16% to 0.96%	-0.36% to 1.25%
This type of scenario occurred for an investment between December 2014 to November 2017			
Favourable Scenario	What you might get back after costs	10,897.00 to 11,523.15	10,811.08 to 11,690.10
	Average return each year	8.97% to 15.23%	2.63% to 5.34%
This type of scenario occurred for an investment between December 2013 to November 2016			

Επενδυτική στρατηγική επιπέδου κινδύνου 1

Επένδυση: EUR 10 000 Σενάρια		1 έτος	3 έτη (προτεινόμενη διάρκεια διατήρησης)
Ελάχιστο σενάριο	Δεν υπάρχει ελάχιστο εγγυημένο κέρδος, Ενδέχεται να χάσετε μέρος ή και το σύνολο της επένδυσής σας,		
Ακραίο Σενάριο	Πιθανές αποδόσεις μετά την αφαίρεση των εξόδων	EUR 9.096,94 - 9.291,86	EUR 8.896,38 - 9.306,95
	Μέση απόδοση ανά έτος	(-)9,03% - (-)7,08%	(-)3,82% - (-)2,37%
Δυσμενές Σενάριο	Πιθανές αποδόσεις μετά την αφαίρεση των εξόδων	EUR 9.096,94 - 9.291,86	EUR 8.896,38 - 9.306,95
	Μέση απόδοση ανά έτος	(-)9,03% - (-)7,08%	(-)3,82% - (-)2,37%
Αυτού του είδος το σενάριο συνέβη για το σημείο αναφοράς μεταξύ Μάιος 2020 - Ιανουάριος 2023			
Μετριοπαθές Σενάριο	Πιθανές αποδόσεις μετά την αφαίρεση των εξόδων	EUR 9.884,07 - 10.095,86	EUR 9.890,91 - 10.379,89
	Μέση απόδοση ανά έτος	(-)1,16% - 0,96%	(-)0,36% - 1,25%
Αυτού του είδος το σενάριο συνέβη για το σημείο αναφοράς μεταξύ Δεκέμβριος 2014 - Νοέμβριος 2017			
Ευνοϊκό Σενάριο	Πιθανές αποδόσεις μετά την αφαίρεση των εξόδων	EUR 10.897,00 - 11.523,15	EUR 10.811,08 - 11.690,10
	Μέση απόδοση ανά έτος	8,97% - 15,23%	2,63% - 5,34%
Αυτού του είδος το σενάριο συνέβη για το σημείο αναφοράς μεταξύ Δεκέμβριος 2013 - Νοέμβριος 2016			

Risk Level 2 Investment Strategy

Investment: EUR 10,000 Scenarios		1 year	3 years (recommended holding period)
Minimum Scenario	There is no minimum guaranteed return. You could lose some or all of your investment.		
Stress Scenario	What you might get back after costs	6,521.50 to 9,291.86	7,210.65 to 9,306.95
	Average return each year	-34.78% to -7.08%	-10.33% to -2.37%
Unfavourable Scenario	What you might get back after costs	8,293.43 to 9,291.86	8,314.35 to 9,306.95
	Average return each year	-17.07% to -7.08%	-5.97% to -2.37%
This type of scenario occurred for an investment between May 2020 to January 2023			
Moderate Scenario	What you might get back after costs	10,067.10 to 10,143.59	10,265.32 to 11,118.91
	Average return each year	0.67% to 1.44%	0.88% to 3.60%
This type of scenario occurred for an investment between December 2014 to November 2017			
Favourable Scenario	What you might get back after costs	11,066.20 to 12,681.27	11,178.33 to 14,246.69
	Average return each year	10.66% to 26.81%	3.78% to 12.52%
This type of scenario occurred for an investment between December 2013 to November 2016			

Επενδυτική στρατηγική επιπέδου κινδύνου 2

Επένδυση: EUR 10 000 Σενάρια		1 έτος	3 έτη (προτεινόμενη διάρκεια διατήρησης)
Ελάχιστο σενάριο	Δεν υπάρχει ελάχιστο εγγυημένο κέρδος, Ενδέχεται να χάσετε μέρος ή και το σύνολο της επένδυσής σας,		
Ακραίο Σενάριο	Πιθανές αποδόσεις μετά την αφαίρεση των εξόδων	EUR 6.521,50 - 9.291,86	EUR 7.210,65 - 9.306,95
	Μέση απόδοση ανά έτος	(-)34,78% - (-)7,08%	(-)10,33% - (-)2,37%
Δυσμενές Σενάριο	Πιθανές αποδόσεις μετά την αφαίρεση των εξόδων	EUR 8.293,43 - 9.291,86	EUR 8.314,35 - 9.306,95
	Μέση απόδοση ανά έτος	(-)17,07% - (-)7,08%	(-)5,97% - (-)2,37%
Αυτού του είδος το σενάριο συνέβη για το σημείο αναφοράς μεταξύ Μάιος 2020 - Ιανουάριος 2023			
Μετριοπαθές Σενάριο	Πιθανές αποδόσεις μετά την αφαίρεση των εξόδων	EUR 10.067,10 - 10.143,59	EUR 10.265,32 - 11.118,91
	Μέση απόδοση ανά έτος	0,67% - 1,44%	0,88% - 3,60%
Αυτού του είδος το σενάριο συνέβη για το σημείο αναφοράς μεταξύ Δεκέμβριος 2014 - Νοέμβριος 2017			
Ευνοϊκό Σενάριο	Πιθανές αποδόσεις μετά την αφαίρεση των εξόδων	EUR 11.066,20 - 12.681,27	EUR 11.178,33 - 14.246,69
	Μέση απόδοση ανά έτος	10,66% - 26,81%	3,78% - 12,52%
Αυτού του είδος το σενάριο συνέβη για το σημείο αναφοράς μεταξύ Δεκέμβριος 2013 - Νοέμβριος 2016			

Risk Level 3 Investment Strategy

Investment: EUR 10,000 Scenarios		1 year	5 years (recommended holding period)
Minimum Scenario	There is no minimum guaranteed return. You could lose some or all of your investment.		
Stress Scenario	What you might get back after costs	4,823.24 to 6,827.16	4,525.31 to 7,976.55
	Average return each year	-51.77% to -31.73%	-14.66% to -4.42%
Unfavourable Scenario	What you might get back after costs	7,546.71 to 8,682.14	7,538.99 to 9,564.64
	Average return each year	-24.53% to -13.18%	-5.49% to -0.89%
This type of scenario occurred for an investment between December 2021 to April 2023			
Moderate Scenario	What you might get back after costs	9,964.75 to 10,619.02	11,116.67 to 13,786.04
	Average return each year	-0.35% to 6.19%	2.14% to 6.63%
This type of scenario occurred for an investment between January 2015 to October 2019			
Favourable Scenario	What you might get back after costs	12,292.95 to 13,871.90	12,683.01 to 15,676.04
	Average return each year	22.93% to 38.72%	4.87% to 9.41%
This type of scenario occurred for an investment between November 2016 to September 2021			

Επενδυτική στρατηγική επιπέδου κινδύνου 3

Επένδυση: EUR 10 000 Σενάρια		1 έτος	5 έτη (προτεινόμενη διάρκεια διατήρησης)
Ελάχιστο σενάριο	Δεν υπάρχει ελάχιστο εγγυημένο κέρδος, Ενδέχεται να χάσετε μέρος ή και το σύνολο της επένδυσής σας,		
Ακραίο Σενάριο	Πιθανές αποδόσεις μετά την αφαίρεση των εξόδων	EUR 4.823,24 - 6.827,16	EUR 4.525,31 - 7.976,55
	Μέση απόδοση ανά έτος	(-)51,77% - (-)31,73%	(-)14,66% - (-)4,42%
Δυσμενές Σενάριο	Πιθανές αποδόσεις μετά την αφαίρεση των εξόδων	EUR 7.546,71 - 8.682,14	EUR 7.538,99 - 9.564,64
	Μέση απόδοση ανά έτος	(-)24,53% - (-)13,18%	(-)5,49% - (-)0,89%
Αυτού του είδος το σενάριο συνέβη για το σημείο αναφοράς μεταξύ Δεκέμβριος 2021 - Απρίλιος 2023			
Μετριοπαθές Σενάριο	Πιθανές αποδόσεις μετά την αφαίρεση των εξόδων	EUR 9.964,75 - 10.619,02	EUR 11.116,67 - 13.786,04
	Μέση απόδοση ανά έτος	(-)0,35% - 6,19%	2,14% - 6,63%
Αυτού του είδος το σενάριο συνέβη για το σημείο αναφοράς μεταξύ Ιανουάριος 2015 - Οκτώβριος 2019			
Ευνοϊκό Σενάριο	Πιθανές αποδόσεις μετά την αφαίρεση των εξόδων	EUR 12.292,95 - 13.871,90	EUR 12.683,01 - 15.676,04
	Μέση απόδοση ανά έτος	22,93% - 38,72%	4,87% - 9,41%
Αυτού του είδος το σενάριο συνέβη για το σημείο αναφοράς μεταξύ Νοέμβριος 2016 - Σεπτέμβριος 2021			

Risk Level 4 Investment Strategy

Investment: EUR 10,000 Scenarios		1 year	7 years (recommended holding period)
Minimum Scenario	There is no minimum guaranteed return. You could lose some or all of your investment.		
Stress Scenario	**What you might get back after costs**	4,171.21 to 5,161.88	2,243.21 to 5,444.09
	Average return each year	-58.29% to -48.38%	-19.23% to -8.32%
Unfavourable Scenario	**What you might get back after costs**	7,484.28 to 8,076.57	6,966.89 to 9,424.36
	Average return each year	-25.16% to -19.23%	-5.03% to -0.84%
This type of scenario occurred for an investment between November 2021 to April 2023			
Moderate Scenario	**What you might get back after costs**	9,971.65 to 10,872.14	11,856.05 to 17,305.24
	Average return each year	-0.28% to 8.72%	2.46% to 8.15%
This type of scenario occurred for an investment between February 2012 to November 2018			
Favourable Scenario	**What you might get back after costs**	12,439.60 to 14,845.84	12,612.45 to 20,038.85
	Average return each year	24.40% to 48.46%	3.37% to 10.44%
This type of scenario occurred for an investment between April 2013 to January 2020			

Επενδυτική στρατηγική επιπέδου κινδύνου 4

Επένδυση: EUR 10 000 Σενάρια		1 έτος	7 έτη (προτεινόμενη διάρκεια διατήρησης)
Ελάχιστο σενάριο	Δεν υπάρχει ελάχιστο εγγυημένο κέρδος, Ενδέχεται να χάσετε μέρος ή και το σύνολο της επένδυσής σας,		
Ακραίο Σενάριο	**Πιθανές αποδόσεις μετά την αφαίρεση των εξόδων**	EUR 4.171,21 - 5.161,88	EUR 2.243,21 - 5.444,09
	Μέση απόδοση ανά έτος	(-)58,29% - (-)48,38%	(-)19,23% - (-)8,32%
Δυσμενές Σενάριο	**Πιθανές αποδόσεις μετά την αφαίρεση των εξόδων**	EUR 7.484,28 - 8.076,57	EUR 6.966,89 - 9.424,36
	Μέση απόδοση ανά έτος	(-)25,16% - (-)19,23%	(-)5,03% - (-)0,84%
Αυτού του είδος το σενάριο συνέβη για το σημείο αναφοράς μεταξύ Νοέμβριος 2021 - Απρίλιος 2023			
Μετριοπαθές Σενάριο	**Πιθανές αποδόσεις μετά την αφαίρεση των εξόδων**	EUR 9.971,65 - 10.872,14	EUR 11.856,05 - 17.305,24
	Μέση απόδοση ανά έτος	(-)0,28% - 8,72%	2,46% - 8,15%
Αυτού του είδος το σενάριο συνέβη για το σημείο αναφοράς μεταξύ Φεβρουάριος 2012 - Νοέμβριος 2018			
Ευνοϊκό Σενάριο	**Πιθανές αποδόσεις μετά την αφαίρεση των εξόδων**	EUR 12.439,60 - 14.845,84	EUR 12.612,45 - 20.038,85
	Μέση απόδοση ανά έτος	24,40% - 48,46%	3,37% - 10,44%
Αυτού του είδος το σενάριο συνέβη για το σημείο αναφοράς μεταξύ Απρίλιος 2013 - Ιανουάριος 2020			

Risk Level 5 Investment Strategy

Investment: EUR 10,000 Scenarios		1 year	5 years	10 years (recommended holding period)
Minimum Scenario	There is no minimum guaranteed return. You could lose some or all of your investment.			
Stress Scenario	**What you might get back after costs**	2,582.76 to 4,539.24	1,494.30 to 3,863.81	546.46 to 2,416.85
	Average return each year	-74.17% to -54.61%	-31.63% to -17.32%	-25.23% to -13.24%
Unfavourable Scenario	**What you might get back after costs**	7,344.57 to 8,144.64	7,065.99 to 9,477.75	6,063.45 to 9,533.75
	Average return each year	-26.55% to -18.55%	-6.71% to -1.07%	-4.88% to -0.48%
This type of scenario occurred for an investment between November 2021 to April 2023				
Moderate Scenario	**What you might get back after costs**	9,763.82 to 10,822.12	10,834.79 to 14,663.37	12,405.15 to 21,307.53
	Average return each year	-2.36% to 8.22%	1.62% to 7.96%	2.18% to 7.86%
This type of scenario occurred for an investment between June 2011 to February 2021				
Favourable Scenario	**What you might get back after costs**	12,295.56 to 14,674.97	12,574.76 to 18,432.55	14,769.19 to 27,454.69
	Average return each year	22.96% to 46.75%	4.69% to 13.01%	3.98% to 10.63%
This type of scenario occurred for an investment between May 2012 to January 2022				

Επενδυτική στρατηγική επιπέδου κινδύνου 5

Επένδυση: EUR 10 000 Σενάρια		1 έτος	5 έτη	10 έτη (προτεινόμενη διάρκεια διατήρησης)
Ελάχιστο σενάριο	Δεν υπάρχει ελάχιστο εγγυημένο κέρδος, Ενδέχεται να χάσετε μέρος ή και το σύνολο της επένδυσής σας,			
Ακραίο Σενάριο	Πιθανές αποδόσεις μετά την αφαίρεση των εξόδων	EUR 2.582,76 - 4.539,24	EUR 1.494,30 - 3.863,81	EUR 546,46 - 2.416,85
	Μέση απόδοση ανά έτος	(-)74,17% - (-)54,61%	(-)31,63% - (-)17,32%	(-)25,23% - (-)13,24%
Δυσμενές Σενάριο	Πιθανές αποδόσεις μετά την αφαίρεση των εξόδων	EUR 7.344,57 - 8.144,64	EUR 7.065,99 - 9.477,75	EUR 6.063,45 - 9.533,75
	Μέση απόδοση ανά έτος	(-)26,55% - (-)18,55%	(-)6,71% - (-)1,07%	(-)4,88% - (-)0,48%
Αυτού του είδος το σενάριο συνέβη για το σημείο αναφοράς μεταξύ Νοέμβριος 2021 - Δεκέμβριος 2022Νοέμβριος 2021 - Απρίλιος 2023				
Μετριοπαθές Σενάριο	Πιθανές αποδόσεις μετά την αφαίρεση των εξόδων	EUR 9.763,82 - 10.822,12	EUR 10.834,79 - 14.663,37	EUR 12.405,15 - 21.307,53
	Μέση απόδοση ανά έτος	(-)2,36% - 8,22%	1,62% - 7,96%	2,18% - 7,86%
Αυτού του είδος το σενάριο συνέβη για το σημείο αναφοράς μεταξύ Φεβρουάριος 2014 - Δεκέμβριος 2020 Ιούνιος 2011 - Φεβρουάριος 2021				
Ευνοϊκό Σενάριο	Πιθανές αποδόσεις μετά την αφαίρεση των εξόδων	EUR 12.295,56 - 14.674,97	EUR 12.574,76 - 18.432,55	EUR 14.769,19 - 27.454,69
	Μέση απόδοση ανά έτος	22,96% - 46,75%	4,69% - 13,01%	3,98% - 10,63%
Αυτού του είδος το σενάριο συνέβη για το σημείο αναφοράς μεταξύ Μάιος 2012 - Ιανουάριος 2022				

Risk Level 6 Investment Strategy

Investment: EUR 10,000 Scenarios		1 year	5 years	10 years (recommended holding period)
Minimum Scenario	There is no minimum guaranteed return. You could lose some or all of your investment.			
Stress Scenario	What you might get back after costs	118.31 to 2,859.72	18.64 to 2,089.27	0.37 to 914.56
	Average return each year	-98.82% to -71.40%	-71.55% to -26.89%	-64.00% to -21.27%
Unfavourable Scenario	What you might get back after costs	7,531.58 to 8,132.17	7,225.90 to 9,363.10	5,958.52 to 9,619.96
	Average return each year	-24.68% to -18.68%	-6.29% to -1.31%	-5.05% to -0.39%
This type of scenario occurred for an investment between November 2021 to April 2023				
Moderate Scenario	What you might get back after costs	9,571.69 to 10,810.85	10,243.38 to 14,614.51	11,164.97 to 21,201.10
	Average return each year	-4.28% to 8.11%	0.48% to 7.88%	1.11% to 7.80%
This type of scenario occurred for an investment between June 2010 to February 2020				
Favourable Scenario	What you might get back after costs	11,319.76 to 14,703.40	11,285.31 to 18,180.22	12,603.17 to 27,429.87
	Average return each year	13.20% to 47.03%	2.45% to 12.70%	2.34% to 10.62%
This type of scenario occurred for an investment between May 2012 to January 2022				

Επενδυτική στρατηγική επιπέδου κινδύνου 6

Επένδυση: EUR 10 000 Σενάρια		1 έτος	5 έτη	10 έτη (προτεινόμενη διάρκεια διατήρησης)
Ελάχιστο σενάριο	Δεν υπάρχει ελάχιστο εγγυημένο κέρδος, Ενδέχεται να χάσετε μέρος ή και το σύνολο της επένδυσής σας,			
Ακραίο Σενάριο	Πιθανές αποδόσεις μετά την αφαίρεση των εξόδων	EUR 118,31 - 2.859,72	EUR 18,64 - 2.089,27	EUR 0,37 - 914,56
	Μέση απόδοση ανά έτος	(-)98,82% - (-)71,40%	(-)71,55% - (-)26,89%	(-)64,00% - (-)21,27%
Δυσμενές Σενάριο	Πιθανές αποδόσεις μετά την αφαίρεση των εξόδων	EUR 7.531,58 - 8.132,17	EUR 7.225,90 - 9.363,10	EUR 5.958,52 - 9.619,96
	Μέση απόδοση ανά έτος	(-)24,68% - (-)18,68%	(-)6,29% - (-)1,31%	(-)5,05% - (-)0,39%
Αυτού του είδος το σενάριο συνέβη για το σημείο αναφοράς μεταξύ Νοέμβριος 2021 - Δεκέμβριος 2022Νοέμβριος 2021 - Απρίλιος 2023				
Μετριοπαθές Σενάριο	Πιθανές αποδόσεις μετά την αφαίρεση των εξόδων	EUR 9.571,69 - 10.810,85	EUR 10.243,38 - 14.614,51	EUR 11.164,97 - 21.201,10
	Μέση απόδοση ανά έτος	(-)4,28% - 8,11%	0,48% - 7,88%	1,11% - 7,80%
Αυτού του είδος το σενάριο συνέβη για το σημείο αναφοράς μεταξύ Φεβρουάριος 2014 - Δεκέμβριος 2020 Ιούνιος 2010 - Φεβρουάριος 2020				
Ευνοϊκό Σενάριο	Πιθανές αποδόσεις μετά την αφαίρεση των εξόδων	EUR 11.319,76 - 14.703,40	EUR 11.285,31 - 18.180,22	EUR 12.603,17 - 27.429,87
	Μέση απόδοση ανά έτος	13,20% - 47,03%	2,45% - 12,70%	2,34% - 10,62%
Αυτού του είδος το σενάριο συνέβη για το σημείο αναφοράς μεταξύ Μάιος 2012 - Ιανουάριος 2022				

Performance scenarios based on data to

Σενάρια απόδοσης με βάση δεδομένα έως

31/03/2023

Risk Level 1 Investment Strategy

Investment: EUR 10,000 Scenarios		1 year	3 years (recommended holding period)
Minimum Scenario	There is no minimum guaranteed return. You could lose some or all of your investment.		
Stress Scenario	What you might get back after costs	9,096.94 to 9,291.86	8,895.18 to 9,306.95
	Average return each year	-9.03% to -7.08%	-3.83% to -2.37%
Unfavourable Scenario	What you might get back after costs	9,096.94 to 9,291.86	8,895.18 to 9,306.95
	Average return each year	-9.03% to -7.08%	-3.83% to -2.37%
This type of scenario occurred for an investment between May 2020 to January 2023			
Moderate Scenario	What you might get back after costs	9,892.89 to 10,104.86	9,909.24 to 10,401.32
	Average return each year	-1.07% to 1.05%	-0.30% to 1.32%
This type of scenario occurred for an investment between April 2019 to March 2022			
Favourable Scenario	What you might get back after costs	10,897.00 to 11,523.15	10,811.08 to 11,690.10
	Average return each year	8.97% to 15.23%	2.63% to 5.34%
This type of scenario occurred for an investment between December 2013 to November 2016			

Επενδυτική στρατηγική επιπέδου κινδύνου 1

Επένδυση: EUR 10 000 Σενάρια		1 έτος	3 έτη (προτεινόμενη διάρκεια διατήρησης)
Ελάχιστο σενάριο	Δεν υπάρχει ελάχιστο εγγυημένο κέρδος, Ενδέχεται να χάσετε μέρος ή και το σύνολο της επένδυσής σας,		
Ακραίο Σενάριο	Πιθανές αποδόσεις μετά την αφαίρεση των εξόδων	EUR 9.096,94 - 9.291,86	EUR 8.895,18 - 9.306,95
	Μέση απόδοση ανά έτος	(-)9,03% - (-)7,08%	(-)3,83% - (-)2,37%
Δυσμενές Σενάριο	Πιθανές αποδόσεις μετά την αφαίρεση των εξόδων	EUR 9.096,94 - 9.291,86	EUR 8.895,18 - 9.306,95
	Μέση απόδοση ανά έτος	(-)9,03% - (-)7,08%	(-)3,83% - (-)2,37%
Αυτού του είδος το σενάριο συνέβη για το σημείο αναφοράς μεταξύ Μάιος 2020 - Ιανουάριος 2023			
Μετριοπαθές Σενάριο	Πιθανές αποδόσεις μετά την αφαίρεση των εξόδων	EUR 9.892,89 - 10.104,86	EUR 9.909,24 - 10.401,32
	Μέση απόδοση ανά έτος	(-)1,07% - 1,05%	(-)0,30% - 1,32%
Αυτού του είδος το σενάριο συνέβη για το σημείο αναφοράς μεταξύ Απρίλιος 2019 - Μάρτιος 2022			
Ευνοϊκό Σενάριο	Πιθανές αποδόσεις μετά την αφαίρεση των εξόδων	EUR 10.897,00 - 11.523,15	EUR 10.811,08 - 11.690,10
	Μέση απόδοση ανά έτος	8,97% - 15,23%	2,63% - 5,34%
Αυτού του είδος το σενάριο συνέβη για το σημείο αναφοράς μεταξύ Δεκέμβριος 2013 - Νοέμβριος 2016			

Risk Level 2 Investment Strategy

Investment: EUR 10,000 Scenarios		1 year	3 years (recommended holding period)
Minimum Scenario	There is no minimum guaranteed return. You could lose some or all of your investment.		
Stress Scenario	What you might get back after costs	6,521.07 to 9,291.86	7,210.49 to 9,306.95
	Average return each year	-34.79% to -7.08%	-10.33% to -2.37%
Unfavourable Scenario	What you might get back after costs	8,293.43 to 9,291.86	8,344.52 to 9,306.95
	Average return each year	-17.07% to -7.08%	-5.85% to -2.37%
This type of scenario occurred for an investment between May 2020 to January 2023			
Moderate Scenario	What you might get back after costs	10,073.40 to 10,141.46	10,280.21 to 11,122.09
	Average return each year	0.73% to 1.41%	0.93% to 3.61%
This type of scenario occurred for an investment between April 2019 to March 2022			
Favourable Scenario	What you might get back after costs	11,066.20 to 12,681.27	11,178.33 to 14,246.69
	Average return each year	10.66% to 26.81%	3.78% to 12.52%
This type of scenario occurred for an investment between December 2013 to November 2016			

Επενδυτική στρατηγική επιπέδου κινδύνου 2

Επένδυση: EUR 10 000 Σενάρια		1 έτος	3 έτη (προτεινόμενη διάρκεια διατήρησης)
Ελάχιστο σενάριο	Δεν υπάρχει ελάχιστο εγγυημένο κέρδος, Ενδέχεται να χάσετε μέρος ή και το σύνολο της επένδυσής σας,		
Ακραίο Σενάριο	Πιθανές αποδόσεις μετά την αφαίρεση των εξόδων	EUR 6.521,07 - 9.291,86	EUR 7.210,49 - 9.306,95
	Μέση απόδοση ανά έτος	(-)34,79% - (-)7,08%	(-)10,33% - (-)2,37%
Δυσμενές Σενάριο	Πιθανές αποδόσεις μετά την αφαίρεση των εξόδων	EUR 8.293,43 - 9.291,86	EUR 8.344,52 - 9.306,95
	Μέση απόδοση ανά έτος	(-)17,07% - (-)7,08%	(-)5,85% - (-)2,37%
Αυτού του είδος το σενάριο συνέβη για το σημείο αναφοράς μεταξύ Μάιος 2020 - Ιανουάριος 2023			
Μετριοπαθές Σενάριο	Πιθανές αποδόσεις μετά την αφαίρεση των εξόδων	EUR 10.073,40 - 10.141,46	EUR 10.280,21 - 11.122,09
	Μέση απόδοση ανά έτος	0,73% - 1,41%	0,93% - 3,61%
Αυτού του είδος το σενάριο συνέβη για το σημείο αναφοράς μεταξύ Απρίλιος 2019 - Μάρτιος 2022			
Ευνοϊκό Σενάριο	Πιθανές αποδόσεις μετά την αφαίρεση των εξόδων	EUR 11.066,20 - 12.681,27	EUR 11.178,33 - 14.246,69
	Μέση απόδοση ανά έτος	10,66% - 26,81%	3,78% - 12,52%
Αυτού του είδος το σενάριο συνέβη για το σημείο αναφοράς μεταξύ Δεκέμβριος 2013 - Νοέμβριος 2016			

Risk Level 3 Investment Strategy

Investment: EUR 10,000 Scenarios		1 year	5 years (recommended holding period)
Minimum Scenario	There is no minimum guaranteed return. You could lose some or all of your investment.		
Stress Scenario	What you might get back after costs	4,822.81 to 6,826.71	4,525.16 to 7,976.50
	Average return each year	-51.77% to -31.73%	-14.67% to -4.42%
Unfavourable Scenario	What you might get back after costs	7,546.71 to 8,682.14	7,393.46 to 9,272.85
	Average return each year	-24.53% to -13.18%	-5.86% to -1.50%
This type of scenario occurred for an investment between December 2021 to March 2023			
Moderate Scenario	What you might get back after costs	9,959.16 to 10,616.79	11,134.46 to 13,793.74
	Average return each year	-0.41% to 6.17%	2.17% to 6.64%
This type of scenario occurred for an investment between November 2017 to July 2022			
Favourable Scenario	What you might get back after costs	12,292.95 to 13,871.90	12,683.01 to 15,676.04
	Average return each year	22.93% to 38.72%	4.87% to 9.41%
This type of scenario occurred for an investment between November 2016 to September 2021			

Επενδυτική στρατηγική επιπέδου κινδύνου 3

Επένδυση: EUR 10 000 Σενάρια		1 έτος	5 έτη (προτεινόμενη διάρκεια διατήρησης)
Ελάχιστο σενάριο	Δεν υπάρχει ελάχιστο εγγυημένο κέρδος, Ενδέχεται να χάσετε μέρος ή και το σύνολο της επένδυσής σας,		
Ακραίο Σενάριο	Πιθανές αποδόσεις μετά την αφαίρεση των εξόδων	EUR 4.822,81 - 6.826,71	EUR 4.525,16 - 7.976,50
	Μέση απόδοση ανά έτος	(-)51,77% - (-)31,73%	(-)14,67% - (-)4,42%
Δυσμενές Σενάριο	Πιθανές αποδόσεις μετά την αφαίρεση των εξόδων	EUR 7.546,71 - 8.682,14	EUR 7.393,46 - 9.272,85
	Μέση απόδοση ανά έτος	(-)24,53% - (-)13,18%	(-)5,86% - (-)1,50%
Αυτού του είδος το σενάριο συνέβη για το σημείο αναφοράς μεταξύ Δεκέμβριος 2021 - Μάρτιος 2023			
Μετριοπαθές Σενάριο	Πιθανές αποδόσεις μετά την αφαίρεση των εξόδων	EUR 9.959,16 - 10.616,79	EUR 11.134,46 - 13.793,74
	Μέση απόδοση ανά έτος	(-)0,41% - 6,17%	2,17% - 6,64%
Αυτού του είδος το σενάριο συνέβη για το σημείο αναφοράς μεταξύ Νοέμβριος 2017 - Ιούλιος 2022			
Ευνοϊκό Σενάριο	Πιθανές αποδόσεις μετά την αφαίρεση των εξόδων	EUR 12.292,95 - 13.871,90	EUR 12.683,01 - 15.676,04
	Μέση απόδοση ανά έτος	22,93% - 38,72%	4,87% - 9,41%
Αυτού του είδος το σενάριο συνέβη για το σημείο αναφοράς μεταξύ Νοέμβριος 2016 - Σεπτέμβριος 2021			

Risk Level 4 Investment Strategy

Investment: EUR 10,000 Scenarios		1 year	7 years (recommended holding period)
Minimum Scenario	There is no minimum guaranteed return. You could lose some or all of your investment.		
Stress Scenario	**What you might get back after costs**	4,170.73 to 5,161.42	2,243.09 to 5,444.01
	Average return each year	-58.29% to -48.39%	-19.23% to -8.32%
Unfavourable Scenario	**What you might get back after costs**	7,484.28 to 8,076.57	6,824.00 to 9,188.59
	Average return each year	-25.16% to -19.23%	-5.31% to -1.20%
This type of scenario occurred for an investment between December 2021 to March 2023			
Moderate Scenario	**What you might get back after costs**	9,972.82 to 10,873.12	11,887.85 to 17,362.68
	Average return each year	-0.27% to 8.73%	2.50% to 8.20%
This type of scenario occurred for an investment between September 2013 to June 2020			
Favourable Scenario	**What you might get back after costs**	12,439.60 to 14,845.84	13,224.36 to 20,944.48
	Average return each year	24.40% to 48.46%	4.07% to 11.14%
This type of scenario occurred for an investment between November 2011 to August 2018			

Επενδυτική στρατηγική επιπέδου κινδύνου 4

Επένδυση: EUR 10 000 Σενάρια		1 έτος	7 έτη (προτεινόμενη διάρκεια διατήρησης)
Ελάχιστο σενάριο	Δεν υπάρχει ελάχιστο εγγυημένο κέρδος, Ενδέχεται να χάσετε μέρος ή και το σύνολο της επένδυσής σας,		
Ακραίο Σενάριο	**Πιθανές αποδόσεις μετά την αφαίρεση των εξόδων**	EUR 4.170,73 - 5.161,42	EUR 2.243,09 - 5.444,01
	Μέση απόδοση ανά έτος	(-)58,29% - (-)48,39%	(-)19,23% - (-)8,32%
Δυσμενές Σενάριο	**Πιθανές αποδόσεις μετά την αφαίρεση των εξόδων**	EUR 7.484,28 - 8.076,57	EUR 6.824,00 - 9.188,59
	Μέση απόδοση ανά έτος	(-)25,16% - (-)19,23%	(-)5,31% - (-)1,20%
Αυτού του είδος το σενάριο συνέβη για το σημείο αναφοράς μεταξύ Δεκέμβριος 2021 - Μάρτιος 2023			
Μετριοπαθές Σενάριο	**Πιθανές αποδόσεις μετά την αφαίρεση των εξόδων**	EUR 9.972,82 - 10.873,12	EUR 11.887,85 - 17.362,68
	Μέση απόδοση ανά έτος	(-)0,27% - 8,73%	2,50% - 8,20%
Αυτού του είδος το σενάριο συνέβη για το σημείο αναφοράς μεταξύ Σεπτέμβριος 2013 - Ιούνιος 2020			
Ευνοϊκό Σενάριο	**Πιθανές αποδόσεις μετά την αφαίρεση των εξόδων**	EUR 12.439,60 - 14.845,84	EUR 13.224,36 - 20.944,48
	Μέση απόδοση ανά έτος	24,40% - 48,46%	4,07% - 11,14%
Αυτού του είδος το σενάριο συνέβη για το σημείο αναφοράς μεταξύ Νοέμβριος 2011 - Αύγουστος 2018			

Risk Level 5 Investment Strategy

Investment: EUR 10,000 Scenarios		1 year	5 years	10 years (recommended holding period)
Minimum Scenario	There is no minimum guaranteed return. You could lose some or all of your investment.			
Stress Scenario	**What you might get back after costs**	2,582.32 to 4,538.72	1,494.19 to 3,863.69	546.41 to 2,416.78
	Average return each year	-74.18% to -54.61%	-31.63% to -17.32%	-25.23% to -13.24%
Unfavourable Scenario	**What you might get back after costs**	7,344.57 to 8,144.64	7,098.01 to 9,256.98	5,929.79 to 9,256.98
	Average return each year	-26.55% to -18.55%	-6.63% to -1.53%	-5.09% to -0.77%
This type of scenario occurred for an investment between December 2021 to March 2023				
Moderate Scenario	**What you might get back after costs**	9,763.82 to 10,822.52	10,855.73 to 14,698.17	12,436.31 to 21,393.32
	Average return each year	-2.36% to 8.23%	1.66% to 8.01%	2.20% to 7.90%
This type of scenario occurred for an investment between July 2011 to March 2021				
Favourable Scenario	**What you might get back after costs**	12,295.56 to 14,674.97	12,574.76 to 18,432.55	14,769.19 to 27,454.69
	Average return each year	22.96% to 46.75%	4.69% to 13.01%	3.98% to 10.63%
This type of scenario occurred for an investment between May 2012 to January 2022				

Επενδυτική στρατηγική επιπέδου κινδύνου 5

Επένδυση: EUR 10 000 Σενάρια		1 έτος	5 έτη	10 έτη (προτεινόμενη διάρκεια διατήρησης)
Ελάχιστο σενάριο	Δεν υπάρχει ελάχιστο εγγυημένο κέρδος, Ενδέχεται να χάσετε μέρος ή και το σύνολο της επένδυσής σας,			
Ακραίο Σενάριο	Πιθανές αποδόσεις μετά την αφαίρεση των εξόδων	EUR 2.582,32 - 4.538,72	EUR 1.494,19 - 3.863,69	EUR 546,41 - 2.416,78
	Μέση απόδοση ανά έτος	(-)74,18% - (-)54,61%	(-)31,63% - (-)17,32%	(-)25,23% - (-)13,24%
Δυσμενές Σενάριο	Πιθανές αποδόσεις μετά την αφαίρεση των εξόδων	EUR 7.344,57 - 8.144,64	EUR 7.098,01 - 9.256,98	EUR 5.929,79 - 9.256,98
	Μέση απόδοση ανά έτος	(-)26,55% - (-)18,55%	(-)6,63% - (-)1,53%	(-)5,09% - (-)0,77%
Αυτού του είδος το σενάριο συνέβη για το σημείο αναφοράς μεταξύ Νοέμβριος 2021 - Δεκέμβριος 2022Δεκέμβριος 2021 - Μάρτιος 2023				
Μετριοπαθές Σενάριο	Πιθανές αποδόσεις μετά την αφαίρεση των εξόδων	EUR 9.763,82 - 10.822,52	EUR 10.855,73 - 14.698,17	EUR 12.436,31 - 21.393,32
	Μέση απόδοση ανά έτος	(-)2,36% - 8,23%	1,66% - 8,01%	2,20% - 7,90%
Αυτού του είδος το σενάριο συνέβη για το σημείο αναφοράς μεταξύ Φεβρουάριος 2014 - Δεκέμβριος 2020 Ιούλιος 2011 - Μάρτιος 2021				
Ευνοϊκό Σενάριο	Πιθανές αποδόσεις μετά την αφαίρεση των εξόδων	EUR 12.295,56 - 14.674,97	EUR 12.574,76 - 18.432,55	EUR 14.769,19 - 27.454,69
	Μέση απόδοση ανά έτος	22,96% - 46,75%	4,69% - 13,01%	3,98% - 10,63%
Αυτού του είδος το σενάριο συνέβη για το σημείο αναφοράς μεταξύ Μάιος 2012 - Ιανουάριος 2022				

Risk Level 6 Investment Strategy

Investment: EUR 10,000 Scenarios		1 year	5 years	10 years (recommended holding period)
Minimum Scenario	There is no minimum guaranteed return. You could lose some or all of your investment.			
Stress Scenario	What you might get back after costs	118.26 to 2,859.24	18.63 to 2,089.18	0.37 to 914.51
	Average return each year	-98.82% to -71.41%	-71.55% to -26.89%	-64.00% to -21.27%
Unfavourable Scenario	What you might get back after costs	7,531.58 to 8,132.17	7,112.81 to 9,317.76	5,865.27 to 9,317.76
	Average return each year	-24.68% to -18.68%	-6.59% to -1.40%	-5.20% to -1.40%
This type of scenario occurred for an investment between December 2021 to March 2023				
Moderate Scenario	What you might get back after costs	9,576.45 to 10,810.85	10,242.36 to 14,654.38	11,159.95 to 21,275.99
	Average return each year	-4.24% to 8.11%	0.48% to 7.94%	1.10% to 7.84%
This type of scenario occurred for an investment between September 2013 to February 2023				
Favourable Scenario	What you might get back after costs	11,319.76 to 14,703.40	11,285.31 to 18,180.22	12,603.17 to 27,429.87
	Average return each year	13.20% to 47.03%	2.45% to 12.70%	2.34% to 10.62%
This type of scenario occurred for an investment between May 2012 to January 2022				

Επενδυτική στρατηγική επιπέδου κινδύνου 6

Επένδυση: EUR 10 000 Σενάρια		1 έτος	5 έτη	10 έτη (προτεινόμενη διάρκεια διατήρησης)
Ελάχιστο σενάριο	Δεν υπάρχει ελάχιστο εγγυημένο κέρδος, Ενδέχεται να χάσετε μέρος ή και το σύνολο της επένδυσής σας,			
Ακραίο Σενάριο	Πιθανές αποδόσεις μετά την αφαίρεση των εξόδων	EUR 118,26 - 2.859,24	EUR 18,63 - 2.089,18	EUR 0,37 - 914,51
	Μέση απόδοση ανά έτος	(-)98,82% - (-)71,41%	(-)71,55% - (-)26,89%	(-)64,00% - (-)21,27%
Δυσμενές Σενάριο	Πιθανές αποδόσεις μετά την αφαίρεση των εξόδων	EUR 7.531,58 - 8.132,17	EUR 7.112,81 - 9.317,76	EUR 5.865,27 - 9.317,76
	Μέση απόδοση ανά έτος	(-)24,68% - (-)18,68%	(-)6,59% - (-)1,40%	(-)5,20% - (-)1,40%
Αυτού του είδος το σενάριο συνέβη για το σημείο αναφοράς μεταξύ Νοέμβριος 2021 - Δεκέμβριος 2022Δεκέμβριος 2021 - Μάρτιος 2023				
Μετριοπαθές Σενάριο	Πιθανές αποδόσεις μετά την αφαίρεση των εξόδων	EUR 9.576,45 - 10.810,85	EUR 10.242,36 - 14.654,38	EUR 11.159,95 - 21.275,99
	Μέση απόδοση ανά έτος	(-)4,24% - 8,11%	0,48% - 7,94%	1,10% - 7,84%
Αυτού του είδος το σενάριο συνέβη για το σημείο αναφοράς μεταξύ Φεβρουάριος 2014 - Δεκέμβριος 2020 Σεπτέμβριος 2013 - Φεβρουάριος 2023				
Ευνοϊκό Σενάριο	Πιθανές αποδόσεις μετά την αφαίρεση των εξόδων	EUR 11.319,76 - 14.703,40	EUR 11.285,31 - 18.180,22	EUR 12.603,17 - 27.429,87
	Μέση απόδοση ανά έτος	13,20% - 47,03%	2,45% - 12,70%	2,34% - 10,62%
Αυτού του είδος το σενάριο συνέβη για το σημείο αναφοράς μεταξύ Μάιος 2012 - Ιανουάριος 2022				

Performance scenarios based on data to **28/02/2023**

Σενάρια απόδοσης με βάση δεδομένα έως

Risk Level 1 Investment Strategy

Investment: EUR 10,000 Scenarios		1 year	3 years (recommended holding period)
Minimum Scenario	There is no minimum guaranteed return. You could lose some or all of your investment.		
Stress Scenario	**What you might get back after costs**	9,096.94 to 9,291.86	8,895.76 to 9,306.95
	Average return each year	-9.03% to -7.08%	-3.83% to -2.37%
Unfavourable Scenario	**What you might get back after costs**	9,096.94 to 9,291.86	8,895.76 to 9,306.95
	Average return each year	-9.03% to -7.08%	-3.83% to -2.37%
This type of scenario occurred for an investment between May 2020 to January 2023			
Moderate Scenario	**What you might get back after costs**	9,908.43 to 10,120.73	9,940.33 to 10,439.02
	Average return each year	-0.92% to 1.21%	-0.20% to 1.44%
This type of scenario occurred for an investment between April 2017 to March 2020			
Favourable Scenario	**What you might get back after costs**	10,897.00 to 11,523.15	10,811.08 to 11,690.10
	Average return each year	8.97% to 15.23%	2.63% to 5.34%
This type of scenario occurred for an investment between December 2013 to November 2016			

Επενδυτική στρατηγική επιπέδου κινδύνου 1

Επένδυση: EUR 10 000 Σενάρια		1 έτος	3 έτη (προτεινόμενη διάρκεια διατήρησης)
Ελάχιστο σενάριο	Δεν υπάρχει ελάχιστο εγγυημένο κέρδος, Ενδέχεται να χάσετε μέρος ή και το σύνολο της επένδυσής σας,		
Ακραίο Σενάριο	**Πιθανές αποδόσεις μετά την αφαίρεση των εξόδων**	EUR 9.096,94 - 9.291,86	EUR 8.895,76 - 9.306,95
	Μέση απόδοση ανά έτος	(-)9,03% - (-)7,08%	(-)3,83% - (-)2,37%
Δυσμενές Σενάριο	**Πιθανές αποδόσεις μετά την αφαίρεση των εξόδων**	EUR 9.096,94 - 9.291,86	EUR 8.895,76 - 9.306,95
	Μέση απόδοση ανά έτος	(-)9,03% - (-)7,08%	(-)3,83% - (-)2,37%
Αυτού του είδος το σενάριο συνέβη για το σημείο αναφοράς μεταξύ Μάιος 2020 - Ιανουάριος 2023			
Μετριοπαθές Σενάριο	**Πιθανές αποδόσεις μετά την αφαίρεση των εξόδων**	EUR 9.908,43 - 10.120,73	EUR 9.940,33 - 10.439,02
	Μέση απόδοση ανά έτος	(-)0,92% - 1,21%	(-)0,20% - 1,44%
Αυτού του είδος το σενάριο συνέβη για το σημείο αναφοράς μεταξύ Απρίλιος 2017 - Μάρτιος 2020			
Ευνοϊκό Σενάριο	**Πιθανές αποδόσεις μετά την αφαίρεση των εξόδων**	EUR 10.897,00 - 11.523,15	EUR 10.811,08 - 11.690,10
	Μέση απόδοση ανά έτος	8,97% - 15,23%	2,63% - 5,34%
Αυτού του είδος το σενάριο συνέβη για το σημείο αναφοράς μεταξύ Δεκέμβριος 2013 - Νοέμβριος 2016			

Risk Level 2 Investment Strategy

Investment: EUR 10,000 Scenarios		1 year	3 years (recommended holding period)
Minimum Scenario	There is no minimum guaranteed return. You could lose some or all of your investment.		
Stress Scenario	**What you might get back after costs**	6,518.11 to 9,291.86	7,209.33 to 9,306.95
	Average return each year	-34.82% to -7.08%	-10.33% to -2.37%
Unfavourable Scenario	**What you might get back after costs**	8,293.43 to 9,291.86	8,347.97 to 9,306.95
	Average return each year	-17.07% to -7.08%	-5.84% to -2.37%
This type of scenario occurred for an investment between May 2020 to January 2023			
Moderate Scenario	**What you might get back after costs**	10,084.51 to 10,159.29	10,306.42 to 11,139.82
	Average return each year	0.85% to 1.59%	1.01% to 3.66%
This type of scenario occurred for an investment between April 2017 to March 2020			
Favourable Scenario	**What you might get back after costs**	11,066.20 to 12,681.27	11,178.33 to 14,246.69
	Average return each year	10.66% to 26.81%	3.78% to 12.52%
This type of scenario occurred for an investment between December 2013 to November 2016			

Επενδυτική στρατηγική επιπέδου κινδύνου 2

Επένδυση: EUR 10 000 Σενάρια		1 έτος	3 έτη (προτεινόμενη διάρκεια διατήρησης)
Ελάχιστο σενάριο	Δεν υπάρχει ελάχιστο εγγυημένο κέρδος, Ενδέχεται να χάσετε μέρος ή και το σύνολο της επένδυσής σας,		
Ακραίο Σενάριο	Πιθανές αποδόσεις μετά την αφαίρεση των εξόδων	EUR 6.518,11 - 9.291,86	EUR 7.209,33 - 9.306,95
	Μέση απόδοση ανά έτος	(-)34,82% - (-)7,08%	(-)10,33% - (-)2,37%
Δυσμενές Σενάριο	Πιθανές αποδόσεις μετά την αφαίρεση των εξόδων	EUR 8.293,43 - 9.291,86	EUR 8.347,97 - 9.306,95
	Μέση απόδοση ανά έτος	(-)17,07% - (-)7,08%	(-)5,84% - (-)2,37%
Αυτού του είδος το σενάριο συνέβη για το σημείο αναφοράς μεταξύ Μάιος 2020 - Ιανουάριος 2023			
Μετριοπαθές Σενάριο	Πιθανές αποδόσεις μετά την αφαίρεση των εξόδων	EUR 10.084,51 - 10.159,29	EUR 10.306,42 - 11.139,82
	Μέση απόδοση ανά έτος	0,85% - 1,59%	1,01% - 3,66%
Αυτού του είδος το σενάριο συνέβη για το σημείο αναφοράς μεταξύ Απρίλιος 2017 - Μάρτιος 2020			
Ευνοϊκό Σενάριο	Πιθανές αποδόσεις μετά την αφαίρεση των εξόδων	EUR 11.066,20 - 12.681,27	EUR 11.178,33 - 14.246,69
	Μέση απόδοση ανά έτος	10,66% - 26,81%	3,78% - 12,52%
Αυτού του είδος το σενάριο συνέβη για το σημείο αναφοράς μεταξύ Δεκέμβριος 2013 - Νοέμβριος 2016			

Risk Level 3 Investment Strategy

Investment: EUR 10,000 Scenarios		1 year	5 years (recommended holding period)
Minimum Scenario	There is no minimum guaranteed return. You could lose some or all of your investment.		
Stress Scenario	What you might get back after costs	4,823.43 to 6,823.62	4,525.39 to 7,976.01
	Average return each year	-51.77% to -31.76%	-14.66% to -4.42%
Unfavourable Scenario	What you might get back after costs	7,546.71 to 8,682.14	7,473.73 to 9,430.75
	Average return each year	-24.53% to -13.18%	-5.66% to -1.17%
This type of scenario occurred for an investment between November 2021 to January 2023			
Moderate Scenario	What you might get back after costs	9,974.12 to 10,635.46	11,163.45 to 13,807.22
	Average return each year	-0.26% to 6.35%	2.23% to 6.66%
This type of scenario occurred for an investment between June 2017 to April 2022			
Favourable Scenario	What you might get back after costs	12,292.95 to 13,871.90	12,683.01 to 15,676.04
	Average return each year	22.93% to 38.72%	4.87% to 9.41%
This type of scenario occurred for an investment between November 2016 to September 2021			

Επενδυτική στρατηγική επιπέδου κινδύνου 3

Επένδυση: EUR 10 000 Σενάρια		1 έτος	5 έτη (προτεινόμενη διάρκεια διατήρησης)
Ελάχιστο σενάριο	Δεν υπάρχει ελάχιστο εγγυημένο κέρδος, Ενδέχεται να χάσετε μέρος ή και το σύνολο της επένδυσής σας,		
Ακραίο Σενάριο	Πιθανές αποδόσεις μετά την αφαίρεση των εξόδων	EUR 4.823,43 - 6.823,62	EUR 4.525,39 - 7.976,01
	Μέση απόδοση ανά έτος	(-)51,77% - (-)31,76%	(-)14,66% - (-)4,42%
Δυσμενές Σενάριο	Πιθανές αποδόσεις μετά την αφαίρεση των εξόδων	EUR 7.546,71 - 8.682,14	EUR 7.473,73 - 9.430,75
	Μέση απόδοση ανά έτος	(-)24,53% - (-)13,18%	(-)5,66% - (-)1,17%
Αυτού του είδος το σενάριο συνέβη για το σημείο αναφοράς μεταξύ Νοέμβριος 2021 - Ιανουάριος 2023			
Μετριοπαθές Σενάριο	Πιθανές αποδόσεις μετά την αφαίρεση των εξόδων	EUR 9.974,12 - 10.635,46	EUR 11.163,45 - 13.807,22
	Μέση απόδοση ανά έτος	(-)0,26% - 6,35%	2,23% - 6,66%
Αυτού του είδος το σενάριο συνέβη για το σημείο αναφοράς μεταξύ Ιούνιος 2017 - Απρίλιος 2022			
Ευνοϊκό Σενάριο	Πιθανές αποδόσεις μετά την αφαίρεση των εξόδων	EUR 12.292,95 - 13.871,90	EUR 12.683,01 - 15.676,04
	Μέση απόδοση ανά έτος	22,93% - 38,72%	4,87% - 9,41%
Αυτού του είδος το σενάριο συνέβη για το σημείο αναφοράς μεταξύ Νοέμβριος 2016 - Σεπτέμβριος 2021			

Risk Level 4 Investment Strategy

Investment: EUR 10,000 Scenarios		1 year	7 years (recommended holding period)
Minimum Scenario	There is no minimum guaranteed return. You could lose some or all of your investment.		
Stress Scenario	**What you might get back after costs**	4,171.54 to 5,162.08	2,243.29 to 5,444.15
	Average return each year	-58.28% to -48.38%	-19.23% to -8.32%
Unfavourable Scenario	**What you might get back after costs**	7,484.28 to 8,076.57	6,893.64 to 9,308.49
	Average return each year	-25.16% to -19.23%	-5.18% to -1.02%
This type of scenario occurred for an investment between November 2021 to January 2023			
Moderate Scenario	**What you might get back after costs**	9,993.31 to 10,892.75	11,927.77 to 17,428.50
	Average return each year	-0.07% to 8.93%	2.55% to 8.26%
This type of scenario occurred for an investment between March 2014 to December 2020			
Favourable Scenario	**What you might get back after costs**	12,439.60 to 14,845.84	13,247.10 to 20,975.10
	Average return each year	24.40% to 48.46%	4.10% to 11.16%
This type of scenario occurred for an investment between November 2011 to August 2018			

Επενδυτική στρατηγική επιπέδου κινδύνου 4

Επένδυση: EUR 10 000 Σενάρια		1 έτος	7 έτη (προτεινόμενη διάρκεια διατήρησης)
Ελάχιστο σενάριο	Δεν υπάρχει ελάχιστο εγγυημένο κέρδος, Ενδέχεται να χάσετε μέρος ή και το σύνολο της επένδυσής σας,		
Ακραίο Σενάριο	**Πιθανές αποδόσεις μετά την αφαίρεση των εξόδων**	EUR 4.171,54 - 5.162,08	EUR 2.243,29 - 5.444,15
	Μέση απόδοση ανά έτος	(-)58,28% - (-)48,38%	(-)19,23% - (-)8,32%
Δυσμενές Σενάριο	**Πιθανές αποδόσεις μετά την αφαίρεση των εξόδων**	EUR 7.484,28 - 8.076,57	EUR 6.893,64 - 9.308,49
	Μέση απόδοση ανά έτος	(-)25,16% - (-)19,23%	(-)5,18% - (-)1,02%
Αυτού του είδος το σενάριο συνέβη για το σημείο αναφοράς μεταξύ Νοέμβριος 2021 - Ιανουάριος 2023			
Μετριοπαθές Σενάριο	**Πιθανές αποδόσεις μετά την αφαίρεση των εξόδων**	EUR 9.993,31 - 10.892,75	EUR 11.927,77 - 17.428,50
	Μέση απόδοση ανά έτος	(-)0,07% - 8,93%	2,55% - 8,26%
Αυτού του είδος το σενάριο συνέβη για το σημείο αναφοράς μεταξύ Μάρτιος 2014 - Δεκέμβριος 2020			
Ευνοϊκό Σενάριο	**Πιθανές αποδόσεις μετά την αφαίρεση των εξόδων**	EUR 12.439,60 - 14.845,84	EUR 13.247,10 - 20.975,10
	Μέση απόδοση ανά έτος	24,40% - 48,46%	4,10% - 11,16%
Αυτού του είδος το σενάριο συνέβη για το σημείο αναφοράς μεταξύ Νοέμβριος 2011 - Αύγουστος 2018			

Risk Level 5 Investment Strategy

Investment: EUR 10,000 Scenarios		1 year	5 years	10 years (recommended holding period)
Minimum Scenario	There is no minimum guaranteed return. You could lose some or all of your investment.			
Stress Scenario	**What you might get back after costs**	2,582.84 to 4,539.61	1,494.32 to 3,863.89	546.46 to 2,416.91
	Average return each year	-74.17% to -54.60%	-31.63% to -17.32%	-25.23% to -13.24%
Unfavourable Scenario	**What you might get back after costs**	7,344.57 to 8,144.64	7,099.61 to 9,391.86	5,995.62 to 9,391.86
	Average return each year	-26.55% to -18.55%	-6.62% to -1.25%	-4.99% to -0.63%
This type of scenario occurred for an investment between November 2021 to January 2023				
Moderate Scenario	**What you might get back after costs**	9,781.38 to 10,838.22	10,871.78 to 14,739.97	12,465.60 to 21,483.28
	Average return each year	-2.19% to 8.38%	1.69% to 8.07%	2.23% to 7.95%
This type of scenario occurred for an investment between August 2013 to January 2023				
Favourable Scenario	**What you might get back after costs**	12,295.56 to 14,674.97	12,574.76 to 18,432.55	14,769.19 to 27,454.69
	Average return each year	22.96% to 46.75%	4.69% to 13.01%	3.98% to 10.63%
This type of scenario occurred for an investment between May 2012 to January 2022				

Επενδυτική στρατηγική επιπέδου κινδύνου 5

Επένδυση: EUR 10 000 Σενάρια		1 έτος	5 έτη	10 έτη (προτεινόμενη διάρκεια διατήρησης)
Ελάχιστο σενάριο	Δεν υπάρχει ελάχιστο εγγυημένο κέρδος, Ενδέχεται να χάσετε μέρος ή και το σύνολο της επένδυσής σας,			
Ακραίο Σενάριο	Πιθανές αποδόσεις μετά την αφαίρεση των εξόδων	EUR 2.582,84 - 4.539,61	EUR 1.494,32 - 3.863,89	EUR 546,46 - 2.416,91
	Μέση απόδοση ανά έτος	(-)74,17% - (-)54,60%	(-)31,63% - (-)17,32%	(-)25,23% - (-)13,24%
Δυσμενές Σενάριο	Πιθανές αποδόσεις μετά την αφαίρεση των εξόδων	EUR 7.344,57 - 8.144,64	EUR 7.099,61 - 9.391,86	EUR 5.995,62 - 9.391,86
	Μέση απόδοση ανά έτος	(-)26,55% - (-)18,55%	(-)6,62% - (-)1,25%	(-)4,99% - (-)0,63%
Αυτού του είδος το σενάριο συνέβη για το σημείο αναφοράς μεταξύ Νοέμβριος 2021 - Δεκέμβριος 2022Νοέμβριος 2021 - Ιανουάριος 2023				
Μετριοπαθές Σενάριο	Πιθανές αποδόσεις μετά την αφαίρεση των εξόδων	EUR 9.781,38 - 10.838,22	EUR 10.871,78 - 14.739,97	EUR 12.465,60 - 21.483,28
	Μέση απόδοση ανά έτος	(-)2,19% - 8,38%	1,69% - 8,07%	2,23% - 7,95%
Αυτού του είδος το σενάριο συνέβη για το σημείο αναφοράς μεταξύ Φεβρουάριος 2014 - Δεκέμβριος 2020 Αύγουστος 2013 - Ιανουάριος 2023				
Ευνοϊκό Σενάριο	Πιθανές αποδόσεις μετά την αφαίρεση των εξόδων	EUR 12.295,56 - 14.674,97	EUR 12.574,76 - 18.432,55	EUR 14.769,19 - 27.454,69
	Μέση απόδοση ανά έτος	22,96% - 46,75%	4,69% - 13,01%	3,98% - 10,63%
Αυτού του είδος το σενάριο συνέβη για το σημείο αναφοράς μεταξύ Μάιος 2012 - Ιανουάριος 2022				

Risk Level 6 Investment Strategy

Investment: EUR 10,000 Scenarios		1 year	5 years	10 years (recommended holding period)
Minimum Scenario	There is no minimum guaranteed return. You could lose some or all of your investment.			
Stress Scenario	What you might get back after costs	118.30 to 2,859.81	18.63 to 2,089.29	0.37 to 914.56
	Average return each year	-98.82% to -71.40%	-71.55% to -26.89%	-64.00% to -21.27%
Unfavourable Scenario	What you might get back after costs	7,531.58 to 8,132.17	7,171.71 to 9,363.10	5,913.84 to 9,464.93
	Average return each year	-24.68% to -18.68%	-6.43% to -1.31%	-5.12% to -0.55%
This type of scenario occurred for an investment between November 2021 to January 2023				
Moderate Scenario	What you might get back after costs	9,580.56 to 10,830.30	10,243.69 to 14,674.00	11,143.46 to 21,330.41
	Average return each year	-4.19% to 8.30%	0.48% to 7.97%	1.09% to 7.87%
This type of scenario occurred for an investment between June 2009 to February 2019				
Favourable Scenario	What you might get back after costs	11,319.76 to 14,703.40	11,285.31 to 18,180.22	12,603.17 to 27,429.87
	Average return each year	13.20% to 47.03%	2.45% to 12.70%	2.34% to 10.62%
This type of scenario occurred for an investment between May 2012 to January 2022				

Επενδυτική στρατηγική επιπέδου κινδύνου 6

Επένδυση: EUR 10 000 Σενάρια		1 έτος	5 έτη	10 έτη (προτεινόμενη διάρκεια διατήρησης)
Ελάχιστο σενάριο	Δεν υπάρχει ελάχιστο εγγυημένο κέρδος, Ενδέχεται να χάσετε μέρος ή και το σύνολο της επένδυσής σας,			
Ακραίο Σενάριο	Πιθανές αποδόσεις μετά την αφαίρεση των εξόδων	EUR 118,30 - 2.859,81	EUR 18,63 - 2.089,29	EUR 0,37 - 914,56
	Μέση απόδοση ανά έτος	(-)98,82% - (-)71,40%	(-)71,55% - (-)26,89%	(-)64,00% - (-)21,27%
Δυσμενές Σενάριο	Πιθανές αποδόσεις μετά την αφαίρεση των εξόδων	EUR 7.531,58 - 8.132,17	EUR 7.171,71 - 9.363,10	EUR 5.913,84 - 9.464,93
	Μέση απόδοση ανά έτος	(-)24,68% - (-)18,68%	(-)6,43% - (-)1,31%	(-)5,12% - (-)0,55%
Αυτού του είδος το σενάριο συνέβη για το σημείο αναφοράς μεταξύ Νοέμβριος 2021 - Δεκέμβριος 2022Νοέμβριος 2021 - Ιανουάριος 2023				
Μετριοπαθές Σενάριο	Πιθανές αποδόσεις μετά την αφαίρεση των εξόδων	EUR 9.580,56 - 10.830,30	EUR 10.243,69 - 14.674,00	EUR 11.143,46 - 21.330,41
	Μέση απόδοση ανά έτος	(-)4,19% - 8,30%	0,48% - 7,97%	1,09% - 7,87%
Αυτού του είδος το σενάριο συνέβη για το σημείο αναφοράς μεταξύ Φεβρουάριος 2014 - Δεκέμβριος 2020 Ιούνιος 2009 - Φεβρουάριος 2019				
Ευνοϊκό Σενάριο	Πιθανές αποδόσεις μετά την αφαίρεση των εξόδων	EUR 11.319,76 - 14.703,40	EUR 11.285,31 - 18.180,22	EUR 12.603,17 - 27.429,87
	Μέση απόδοση ανά έτος	13,20% - 47,03%	2,45% - 12,70%	2,34% - 10,62%
Αυτού του είδος το σενάριο συνέβη για το σημείο αναφοράς μεταξύ Μάιος 2012 - Ιανουάριος 2022				

Performance scenarios based on data to

Σενάρια απόδοσης με βάση δεδομένα έως

31/01/2023

Risk Level 1 Investment Strategy

Investment: EUR 10,000 Scenarios		1 year	3 years (recommended holding period)
Minimum Scenario	There is no minimum guaranteed return. You could lose some or all of your investment.		
Stress Scenario	**What you might get back after costs**	9,096.94 to 9,291.86	8,887.09 to 9,306.95
	Average return each year	-9.03% to -7.08%	-3.86% to -2.37%
Unfavourable Scenario	**What you might get back after costs**	9,096.94 to 9,291.86	8,887.09 to 9,306.95
	Average return each year	-9.03% to -7.08%	-3.86% to -2.37%
This type of scenario occurred for an investment between May 2020 to January 2023			
Moderate Scenario	**What you might get back after costs**	9,922.48 to 10,135.08	9,960.59 to 10,461.29
	Average return each year	-0.78% to 1.35%	-0.13% to 1.51%
This type of scenario occurred for an investment between December 2014 to October 2017			
Favourable Scenario	**What you might get back after costs**	10,897.00 to 11,523.15	10,811.08 to 11,690.10
	Average return each year	8.97% to 15.23%	2.63% to 5.34%
This type of scenario occurred for an investment between December 2013 to November 2016			

Επενδυτική στρατηγική επιπέδου κινδύνου 1

Επένδυση: EUR 10 000 Σενάρια		1 έτος	3 έτη (προτεινόμενη διάρκεια διατήρησης)
Ελάχιστο σενάριο	Δεν υπάρχει ελάχιστο εγγυημένο κέρδος, Ενδέχεται να χάσετε μέρος ή και το σύνολο της επένδυσής σας,		
Ακραίο Σενάριο	**Πιθανές αποδόσεις μετά την αφαίρεση των εξόδων**	EUR 9.096,94 - 9.291,86	EUR 8.887,09 - 9.306,95
	Μέση απόδοση ανά έτος	(-)9,03% - (-)7,08%	(-)3,86% - (-)2,37%
Δυσμενές Σενάριο	**Πιθανές αποδόσεις μετά την αφαίρεση των εξόδων**	EUR 9.096,94 - 9.291,86	EUR 8.887,09 - 9.306,95
	Μέση απόδοση ανά έτος	(-)9,03% - (-)7,08%	(-)3,86% - (-)2,37%
Αυτού του είδος το σενάριο συνέβη για το σημείο αναφοράς μεταξύ Μάιος 2020 - Ιανουάριος 2023			
Μετριοπαθές Σενάριο	**Πιθανές αποδόσεις μετά την αφαίρεση των εξόδων**	EUR 9.922,48 - 10.135,08	EUR 9.960,59 - 10.461,29
	Μέση απόδοση ανά έτος	(-)0,78% - 1,35%	(-)0,13% - 1,51%
Αυτού του είδος το σενάριο συνέβη για το σημείο αναφοράς μεταξύ Δεκέμβριος 2014 - Οκτώβριος 2017			
Ευνοϊκό Σενάριο	**Πιθανές αποδόσεις μετά την αφαίρεση των εξόδων**	EUR 10.897,00 - 11.523,15	EUR 10.811,08 - 11.690,10
	Μέση απόδοση ανά έτος	8,97% - 15,23%	2,63% - 5,34%
Αυτού του είδος το σενάριο συνέβη για το σημείο αναφοράς μεταξύ Δεκέμβριος 2013 - Νοέμβριος 2016			

Risk Level 2 Investment Strategy

Investment: EUR 10,000 Scenarios		1 year	3 years (recommended holding period)
Minimum Scenario	There is no minimum guaranteed return. You could lose some or all of your investment.		
Stress Scenario	**What you might get back after costs**	6,516.68 to 9,291.86	7,213.69 to 9,306.95
	Average return each year	-34.83% to -7.08%	-10.32% to -2.37%
Unfavourable Scenario	**What you might get back after costs**	8,293.43 to 9,291.86	8,213.97 to 9,306.95
	Average return each year	-17.07% to -7.08%	-6.35% to -2.37%
This type of scenario occurred for an investment between May 2020 to January 2023			
Moderate Scenario	**What you might get back after costs**	10,094.56 to 10,181.03	10,321.87 to 11,140.68
	Average return each year	0.95% to 1.81%	1.06% to 3.67%
This type of scenario occurred for an investment between December 2014 to October 2017			
Favourable Scenario	**What you might get back after costs**	11,066.20 to 12,681.27	11,178.33 to 14,246.69
	Average return each year	10.66% to 26.81%	3.78% to 12.52%
This type of scenario occurred for an investment between December 2013 to November 2016			

Επενδυτική στρατηγική επιπέδου κινδύνου 2

Επένδυση: EUR 10 000 Σενάρια		1 έτος	3 έτη (προτεινόμενη διάρκεια διατήρησης)
Ελάχιστο σενάριο	Δεν υπάρχει ελάχιστο εγγυημένο κέρδος, Ενδέχεται να χάσετε μέρος ή και το σύνολο της επένδυσής σας,		
Ακραίο Σενάριο	Πιθανές αποδόσεις μετά την αφαίρεση των εξόδων	EUR 6.516,68 - 9.291,86	EUR 7.213,69 - 9.306,95
	Μέση απόδοση ανά έτος	(-)34,83% - (-)7,08%	(-)10,32% - (-)2,37%
Δυσμενές Σενάριο	Πιθανές αποδόσεις μετά την αφαίρεση των εξόδων	EUR 8.293,43 - 9.291,86	EUR 8.213,97 - 9.306,95
	Μέση απόδοση ανά έτος	(-)17,07% - (-)7,08%	(-)6,35% - (-)2,37%
Αυτού του είδος το σενάριο συνέβη για το σημείο αναφοράς μεταξύ Μάιος 2020 - Ιανουάριος 2023			
Μετριοπαθές Σενάριο	Πιθανές αποδόσεις μετά την αφαίρεση των εξόδων	EUR 10.094,56 - 10.181,03	EUR 10.321,87 - 11.140,68
	Μέση απόδοση ανά έτος	0,95% - 1,81%	1,06% - 3,67%
Αυτού του είδος το σενάριο συνέβη για το σημείο αναφοράς μεταξύ Δεκέμβριος 2014 - Οκτώβριος 2017			
Ευνοϊκό Σενάριο	Πιθανές αποδόσεις μετά την αφαίρεση των εξόδων	EUR 11.066,20 - 12.681,27	EUR 11.178,33 - 14.246,69
	Μέση απόδοση ανά έτος	10,66% - 26,81%	3,78% - 12,52%
Αυτού του είδος το σενάριο συνέβη για το σημείο αναφοράς μεταξύ Δεκέμβριος 2013 - Νοέμβριος 2016			

Risk Level 3 Investment Strategy

Investment: EUR 10,000 Scenarios		1 year	5 years (recommended holding period)
Minimum Scenario	There is no minimum guaranteed return. You could lose some or all of your investment.		
Stress Scenario	What you might get back after costs	4,823.15 to 6,822.11	4,525.30 to 7,984.79
	Average return each year	-51.77% to -31.78%	-14.66% to -4.40%
Unfavourable Scenario	What you might get back after costs	7,546.71 to 8,682.14	7,164.39 to 9,068.17
	Average return each year	-24.53% to -13.18%	-6.45% to -3.21%
This type of scenario occurred for an investment between November 2021 to January 2023			
Moderate Scenario	What you might get back after costs	9,992.62 to 10,658.22	11,189.86 to 13,822.64
	Average return each year	-0.07% to 6.58%	2.27% to 6.69%
This type of scenario occurred for an investment between March 2016 to January 2021			
Favourable Scenario	What you might get back after costs	12,292.95 to 13,871.90	12,683.01 to 15,676.04
	Average return each year	22.93% to 38.72%	4.87% to 9.41%
This type of scenario occurred for an investment between November 2016 to September 2021			

Επενδυτική στρατηγική επιπέδου κινδύνου 3

Επένδυση: EUR 10 000 Σενάρια		1 έτος	5 έτη (προτεινόμενη διάρκεια διατήρησης)
Ελάχιστο σενάριο	Δεν υπάρχει ελάχιστο εγγυημένο κέρδος, Ενδέχεται να χάσετε μέρος ή και το σύνολο της επένδυσής σας,		
Ακραίο Σενάριο	Πιθανές αποδόσεις μετά την αφαίρεση των εξόδων	EUR 4.823,15 - 6.822,11	EUR 4.525,30 - 7.984,79
	Μέση απόδοση ανά έτος	(-)51,77% - (-)31,78%	(-)14,66% - (-)4,40%
Δυσμενές Σενάριο	Πιθανές αποδόσεις μετά την αφαίρεση των εξόδων	EUR 7.546,71 - 8.682,14	EUR 7.164,39 - 9.068,17
	Μέση απόδοση ανά έτος	(-)24,53% - (-)13,18%	(-)6,45% - (-)3,21%
Αυτού του είδος το σενάριο συνέβη για το σημείο αναφοράς μεταξύ Νοέμβριος 2021 - Ιανουάριος 2023			
Μετριοπαθές Σενάριο	Πιθανές αποδόσεις μετά την αφαίρεση των εξόδων	EUR 9.992,62 - 10.658,22	EUR 11.189,86 - 13.822,64
	Μέση απόδοση ανά έτος	(-)0,07% - 6,58%	2,27% - 6,69%
Αυτού του είδος το σενάριο συνέβη για το σημείο αναφοράς μεταξύ Μάρτιος 2016 - Ιανουάριος 2021			
Ευνοϊκό Σενάριο	Πιθανές αποδόσεις μετά την αφαίρεση των εξόδων	EUR 12.292,95 - 13.871,90	EUR 12.683,01 - 15.676,04
	Μέση απόδοση ανά έτος	22,93% - 38,72%	4,87% - 9,41%
Αυτού του είδος το σενάριο συνέβη για το σημείο αναφοράς μεταξύ Νοέμβριος 2016 - Σεπτέμβριος 2021			

Risk Level 4 Investment Strategy

Investment: EUR 10,000 Scenarios		1 year	7 years (recommended holding period)
Minimum Scenario	There is no minimum guaranteed return. You could lose some or all of your investment.		
Stress Scenario	**What you might get back after costs**	4,171.76 to 5,161.78	2,243.35 to 5,444.10
	Average return each year	-58.28% to -48.38%	-19.23% to -8.32%
Unfavourable Scenario	**What you might get back after costs**	7,484.28 to 8,076.57	6,633.64 to 8,903.91
	Average return each year	-25.16% to -19.23%	-5.69% to -2.86%
This type of scenario occurred for an investment between November 2021 to January 2023			
Moderate Scenario	**What you might get back after costs**	10,006.80 to 10,903.61	11,959.11 to 17,493.69
	Average return each year	0.07% to 9.04%	2.59% to 8.32%
This type of scenario occurred for an investment between June 2014 to March 2021			
Favourable Scenario	**What you might get back after costs**	12,439.60 to 14,845.84	13,408.48 to 20,975.10
	Average return each year	24.40% to 48.46%	4.28% to 11.16%
This type of scenario occurred for an investment between November 2011 to August 2018			

Επενδυτική στρατηγική επιπέδου κινδύνου 4

Επένδυση: EUR 10 000 Σενάρια		1 έτος	7 έτη (προτεινόμενη διάρκεια διατήρησης)
Ελάχιστο σενάριο	Δεν υπάρχει ελάχιστο εγγυημένο κέρδος, Ενδέχεται να χάσετε μέρος ή και το σύνολο της επένδυσής σας,		
Ακραίο Σενάριο	**Πιθανές αποδόσεις μετά την αφαίρεση των εξόδων**	EUR 4.171,76 - 5.161,78	EUR 2.243,35 - 5.444,10
	Μέση απόδοση ανά έτος	(-)58,28% - (-)48,38%	(-)19,23% - (-)8,32%
Δυσμενές Σενάριο	**Πιθανές αποδόσεις μετά την αφαίρεση των εξόδων**	EUR 7.484,28 - 8.076,57	EUR 6.633,64 - 8.903,91
	Μέση απόδοση ανά έτος	(-)25,16% - (-)19,23%	(-)5,69% - (-)2,86%
Αυτού του είδος το σενάριο συνέβη για το σημείο αναφοράς μεταξύ Νοέμβριος 2021 - Ιανουάριος 2023			
Μετριοπαθές Σενάριο	**Πιθανές αποδόσεις μετά την αφαίρεση των εξόδων**	EUR 10.006,80 - 10.903,61	EUR 11.959,11 - 17.493,69
	Μέση απόδοση ανά έτος	0,07% - 9,04%	2,59% - 8,32%
Αυτού του είδος το σενάριο συνέβη για το σημείο αναφοράς μεταξύ Ιούνιος 2014 - Μάρτιος 2021			
Ευνοϊκό Σενάριο	**Πιθανές αποδόσεις μετά την αφαίρεση των εξόδων**	EUR 12.439,60 - 14.845,84	EUR 13.408,48 - 20.975,10
	Μέση απόδοση ανά έτος	24,40% - 48,46%	4,28% - 11,16%
Αυτού του είδος το σενάριο συνέβη για το σημείο αναφοράς μεταξύ Νοέμβριος 2011 - Αύγουστος 2018			

Risk Level 5 Investment Strategy

Investment: EUR 10,000 Scenarios		1 year	5 years	10 years (recommended holding period)
Minimum Scenario	There is no minimum guaranteed return. You could lose some or all of your investment.			
Stress Scenario	**What you might get back after costs**	2,583.24 to 4,539.85	1,494.43 to 3,863.96	546.50 to 2,416.95
	Average return each year	-74.17% to -54.60%	-31.63% to -17.32%	-25.22% to -13.24%
Unfavourable Scenario	**What you might get back after costs**	7,344.57 to 8,144.64	6,937.72 to 8,994.57	5,795.87 to 8,994.57
	Average return each year	-26.55% to -18.55%	-7.05% to -2.10%	-5.31% to -2.10%
This type of scenario occurred for an investment between November 2021 to January 2023				
Moderate Scenario	**What you might get back after costs**	9,788.32 to 10,848.31	10,875.51 to 14,747.26	12,456.18 to 21,480.27
	Average return each year	-2.12% to 8.48%	1.69% to 8.08%	2.22% to 7.95%
This type of scenario occurred for an investment between March 2013 to September 2022				
Favourable Scenario	**What you might get back after costs**	12,295.56 to 14,674.97	12,574.76 to 18,432.55	14,769.19 to 27,454.69
	Average return each year	22.96% to 46.75%	4.69% to 13.01%	3.98% to 10.63%
This type of scenario occurred for an investment between May 2012 to January 2022				

Επενδυτική στρατηγική επιπέδου κινδύνου 5

Επένδυση: EUR 10 000 Σενάρια		1 έτος	5 έτη	10 έτη (προτεινόμενη διάρκεια διατήρησης)
Ελάχιστο σενάριο	Δεν υπάρχει ελάχιστο εγγυημένο κέρδος, Ενδέχεται να χάσετε μέρος ή και το σύνολο της επένδυσής σας,			
Ακραίο Σενάριο	Πιθανές αποδόσεις μετά την αφαίρεση των εξόδων	EUR 2.583,24 - 4.539,85	EUR 1.494,43 - 3.863,96	EUR 546,50 - 2.416,95
	Μέση απόδοση ανά έτος	(-)74,17% - (-)54,60%	(-)31,63% - (-)17,32%	(-)25,22% - (-)13,24%
Δυσμενές Σενάριο	Πιθανές αποδόσεις μετά την αφαίρεση των εξόδων	EUR 7.344,57 - 8.144,64	EUR 6.937,72 - 8.994,57	EUR 5.795,87 - 8.994,57
	Μέση απόδοση ανά έτος	(-)26,55% - (-)18,55%	(-)7,05% - (-)2,10%	(-)5,31% - (-)2,10%
Αυτού του είδος το σενάριο συνέβη για το σημείο αναφοράς μεταξύ Νοέμβριος 2021 - Δεκέμβριος 2022Νοέμβριος 2021 - Ιανουάριος 2023				
Μετριοπαθές Σενάριο	Πιθανές αποδόσεις μετά την αφαίρεση των εξόδων	EUR 9.788,32 - 10.848,31	EUR 10.875,51 - 14.747,26	EUR 12.456,18 - 21.480,27
	Μέση απόδοση ανά έτος	(-)2,12% - 8,48%	1,69% - 8,08%	2,22% - 7,95%
Αυτού του είδος το σενάριο συνέβη για το σημείο αναφοράς μεταξύ Φεβρουάριος 2014 - Δεκέμβριος 2020 Μάρτιος 2013 - Σεπτέμβριος 2022				
Ευνοϊκό Σενάριο	Πιθανές αποδόσεις μετά την αφαίρεση των εξόδων	EUR 12.295,56 - 14.674,97	EUR 12.574,76 - 18.432,55	EUR 14.769,19 - 27.454,69
	Μέση απόδοση ανά έτος	22,96% - 46,75%	4,69% - 13,01%	3,98% - 10,63%
Αυτού του είδος το σενάριο συνέβη για το σημείο αναφοράς μεταξύ Μάιος 2012 - Ιανουάριος 2022				

Risk Level 6 Investment Strategy

Investment: EUR 10,000 Scenarios		1 year	5 years	10 years (recommended holding period)
Minimum Scenario	There is no minimum guaranteed return. You could lose some or all of your investment.			
Stress Scenario	What you might get back after costs	118.36 to 2,860.26	18.64 to 2,089.38	0.37 to 914.60
	Average return each year	-98.82% to -71.40%	-71.55% to -26.89%	-64.00% to -21.27%
Unfavourable Scenario	What you might get back after costs	7,531.58 to 8,132.17	6,965.60 to 9,069.50	5,743.88 to 9,069.50
	Average return each year	-24.68% to -18.68%	-6.98% to -1.93%	-5.39% to -1.93%
This type of scenario occurred for an investment between November 2021 to January 2023				
Moderate Scenario	What you might get back after costs	9,580.56 to 10,837.98	10,236.17 to 14,676.71	11,112.56 to 21,301.12
	Average return each year	-4.19% to 8.38%	0.47% to 7.98%	1.06% to 7.85%
This type of scenario occurred for an investment between December 2012 to July 2022				
Favourable Scenario	What you might get back after costs	11,319.76 to 14,703.40	11,285.31 to 18,180.22	12,603.17 to 27,429.87
	Average return each year	13.20% to 47.03%	2.45% to 12.70%	2.34% to 10.62%
This type of scenario occurred for an investment between May 2012 to January 2022				

Επενδυτική στρατηγική επιπέδου κινδύνου 6

Επένδυση: EUR 10 000 Σενάρια		1 έτος	5 έτη	10 έτη (προτεινόμενη διάρκεια διατήρησης)
Ελάχιστο σενάριο	Δεν υπάρχει ελάχιστο εγγυημένο κέρδος, Ενδέχεται να χάσετε μέρος ή και το σύνολο της επένδυσής σας,			
Ακραίο Σενάριο	Πιθανές αποδόσεις μετά την αφαίρεση των εξόδων	EUR 118,36 - 2.860,26	EUR 18,64 - 2.089,38	EUR 0,37 - 914,60
	Μέση απόδοση ανά έτος	(-)98,82% - (-)71,40%	(-)71,55% - (-)26,89%	(-)64,00% - (-)21,27%
Δυσμενές Σενάριο	Πιθανές αποδόσεις μετά την αφαίρεση των εξόδων	EUR 7.531,58 - 8.132,17	EUR 6.965,60 - 9.069,50	EUR 5.743,88 - 9.069,50
	Μέση απόδοση ανά έτος	(-)24,68% - (-)18,68%	(-)6,98% - (-)1,93%	(-)5,39% - (-)1,93%
Αυτού του είδος το σενάριο συνέβη για το σημείο αναφοράς μεταξύ Νοέμβριος 2021 - Δεκέμβριος 2022Νοέμβριος 2021 - Ιανουάριος 2023				
Μετριοπαθές Σενάριο	Πιθανές αποδόσεις μετά την αφαίρεση των εξόδων	EUR 9.580,56 - 10.837,98	EUR 10.236,17 - 14.676,71	EUR 11.112,56 - 21.301,12
	Μέση απόδοση ανά έτος	(-)4,19% - 8,38%	0,47% - 7,98%	1,06% - 7,85%
Αυτού του είδος το σενάριο συνέβη για το σημείο αναφοράς μεταξύ Φεβρουάριος 2014 - Δεκέμβριος 2020 Δεκέμβριος 2012 - Ιούλιος 2022				
Ευνοϊκό Σενάριο	Πιθανές αποδόσεις μετά την αφαίρεση των εξόδων	EUR 11.319,76 - 14.703,40	EUR 11.285,31 - 18.180,22	EUR 12.603,17 - 27.429,87
	Μέση απόδοση ανά έτος	13,20% - 47,03%	2,45% - 12,70%	2,34% - 10,62%
Αυτού του είδος το σενάριο συνέβη για το σημείο αναφοράς μεταξύ Μάιος 2012 - Ιανουάριος 2022				

Performance scenarios based on data to **30/12/2022**

Σενάρια απόδοσης με βάση δεδομένα έως

Risk Level 1 Investment Strategy

Investment: EUR 10,000 Scenarios		1 year	3 years (recommended holding period)
Minimum Scenario	There is no minimum guaranteed return. You could lose some or all of your investment.		
Stress Scenario	What you might get back after costs	9,096.94 to 9,291.86	8,899.88 to 9,310.65
	Average return each year	-9.03% to -7.08%	-3.81% to -2.35%
Unfavourable Scenario	What you might get back after costs	9,096.94 to 9,291.86	8,899.88 to 9,310.65
	Average return each year	-9.03% to -7.08%	-3.81% to -2.35%
This type of scenario occurred for an investment between April 2020 to December 2022			
Moderate Scenario	What you might get back after costs	9,933.33 to 10,146.17	9,979.23 to 10,481.98
	Average return each year	-0.67% to 1.46%	-0.07% to 1.58%
This type of scenario occurred for an investment between February 2019 to January 2022			
Favourable Scenario	What you might get back after costs	10,897.00 to 11,523.15	10,811.08 to 11,690.10
	Average return each year	8.97% to 15.23%	2.63% to 5.34%
This type of scenario occurred for an investment between December 2013 to November 2016			

Επενδυτική στρατηγική επιπέδου κινδύνου 1

Επένδυση: EUR 10 000 Σενάρια		1 έτος	3 έτη (προτεινόμενη διάρκεια διατήρησης)
Ελάχιστο σενάριο	Δεν υπάρχει ελάχιστο εγγυημένο κέρδος. Ενδέχεται να χάσετε μέρος ή και το σύνολο της επένδυσής σας,		
Ακραίο Σενάριο	Πιθανές αποδόσεις μετά την αφαίρεση των εξόδων	EUR 9.096,94 - 9.291,86	EUR 8.899,88 - 9.310,65
	Μέση απόδοση ανά έτος	(-)9,03% - (-)7,08%	(-)3,81% - (-)2,35%
Δυσμενές Σενάριο	Πιθανές αποδόσεις μετά την αφαίρεση των εξόδων	EUR 9.096,94 - 9.291,86	EUR 8.899,88 - 9.310,65
	Μέση απόδοση ανά έτος	(-)9,03% - (-)7,08%	(-)3,81% - (-)2,35%
Αυτού του είδος το σενάριο συνέβη για το σημείο αναφοράς μεταξύ Απρίλιος 2020 - Δεκέμβριος 2022			
Μετριοπαθές Σενάριο	Πιθανές αποδόσεις μετά την αφαίρεση των εξόδων	EUR 9.933,33 - 10.146,17	EUR 9.979,23 - 10.481,98
	Μέση απόδοση ανά έτος	(-)0,67% - 1,46%	(-)0,07% - 1,58%
Αυτού του είδος το σενάριο συνέβη για το σημείο αναφοράς μεταξύ Φεβρουάριος 2019 - Ιανουάριος 2022			
Ευνοϊκό Σενάριο	Πιθανές αποδόσεις μετά την αφαίρεση των εξόδων	EUR 10.897,00 - 11.523,15	EUR 10.811,08 - 11.690,10
	Μέση απόδοση ανά έτος	8,97% - 15,23%	2,63% - 5,34%
Αυτού του είδος το σενάριο συνέβη για το σημείο αναφοράς μεταξύ Δεκέμβριος 2013 - Νοέμβριος 2016			

Risk Level 2 Investment Strategy

Investment: EUR 10,000 Scenarios		1 year	3 years (recommended holding period)
Minimum Scenario	There is no minimum guaranteed return. You could lose some or all of your investment.		
Stress Scenario	What you might get back after costs	6,517.11 to 9,291.86	7,256.93 to 9,310.65
	Average return each year	-34.83% to -7.08%	-10.14% to -2.35%
Unfavourable Scenario	What you might get back after costs	8,293.43 to 9,291.86	8,148.09 to 9,310.65
	Average return each year	-17.07% to -7.08%	-6.60% to -2.35%
This type of scenario occurred for an investment between April 2020 to December 2022			
Moderate Scenario	What you might get back after costs	10,102.32 to 10,216.91	10,336.21 to 11,141.35
	Average return each year	1.02% to 2.17%	1.11% to 3.67%
This type of scenario occurred for an investment between February 2019 to January 2022			
Favourable Scenario	What you might get back after costs	11,066.20 to 12,681.27	11,178.33 to 14,246.69
	Average return each year	10.66% to 26.81%	3.78% to 12.52%
This type of scenario occurred for an investment between December 2013 to November 2016			

Επενδυτική στρατηγική επιπέδου κινδύνου 2

Επένδυση: EUR 10 000 Σενάρια		1 έτος	3 έτη (προτεινόμενη διάρκεια διατήρησης)
Ελάχιστο σενάριο	Δεν υπάρχει ελάχιστο εγγυημένο κέρδος, Ενδέχεται να χάσετε μέρος ή και το σύνολο της επένδυσής σας,		
Ακραίο Σενάριο	Πιθανές αποδόσεις μετά την αφαίρεση των εξόδων	EUR 6.517,11 - 9.291,86	EUR 7.256,93 - 9.310,65
	Μέση απόδοση ανά έτος	(-)34,83% - (-)7,08%	(-)10,14% - (-)2,35%
Δυσμενές Σενάριο	Πιθανές αποδόσεις μετά την αφαίρεση των εξόδων	EUR 8.293,43 - 9.291,86	EUR 8.148,09 - 9.310,65
	Μέση απόδοση ανά έτος	(-)17,07% - (-)7,08%	(-)6,60% - (-)2,35%
Αυτού του είδος το σενάριο συνέβη για το σημείο αναφοράς μεταξύ Απρίλιος 2020 - Δεκέμβριος 2022			
Μετριοπαθές Σενάριο	Πιθανές αποδόσεις μετά την αφαίρεση των εξόδων	EUR 10.102,32 - 10.216,91	EUR 10.336,21 - 11.141,35
	Μέση απόδοση ανά έτος	1,02% - 2,17%	1,11% - 3,67%
Αυτού του είδος το σενάριο συνέβη για το σημείο αναφοράς μεταξύ Φεβρουάριος 2019 - Ιανουάριος 2022			
Ευνοϊκό Σενάριο	Πιθανές αποδόσεις μετά την αφαίρεση των εξόδων	EUR 11.066,20 - 12.681,27	EUR 11.178,33 - 14.246,69
	Μέση απόδοση ανά έτος	10,66% - 26,81%	3,78% - 12,52%
Αυτού του είδος το σενάριο συνέβη για το σημείο αναφοράς μεταξύ Δεκέμβριος 2013 - Νοέμβριος 2016			

Risk Level 3 Investment Strategy

Investment: EUR 10,000 Scenarios		1 year	5 years (recommended holding period)
Minimum Scenario	There is no minimum guaranteed return. You could lose some or all of your investment.		
Stress Scenario	What you might get back after costs	4,821.78 to 6,822.57	4,524.81 to 8,063.81
	Average return each year	-51.78% to -31.77%	-14.67% to -4.21%
Unfavourable Scenario	What you might get back after costs	7,546.71 to 8,682.14	7,093.12 to 8,964.88
	Average return each year	-24.53% to -13.18%	-6.64% to -2.16%
This type of scenario occurred for an investment between January 2022 to December 2022			
Moderate Scenario	What you might get back after costs	10,013.74 to 10,695.78	11,210.41 to 13,843.38
	Average return each year	0.14% to 6.96%	2.31% to 6.72%
This type of scenario occurred for an investment between May 2014 to February 2019			
Favourable Scenario	What you might get back after costs	12,292.95 to 13,871.90	12,683.01 to 15,676.04
	Average return each year	22.93% to 38.72%	4.87% to 9.41%
This type of scenario occurred for an investment between November 2016 to September 2021			

Επενδυτική στρατηγική επιπέδου κινδύνου 3

Επένδυση: EUR 10 000 Σενάρια		1 έτος	5 έτη (προτεινόμενη διάρκεια διατήρησης)
Ελάχιστο σενάριο	Δεν υπάρχει ελάχιστο εγγυημένο κέρδος, Ενδέχεται να χάσετε μέρος ή και το σύνολο της επένδυσής σας,		
Ακραίο Σενάριο	Πιθανές αποδόσεις μετά την αφαίρεση των εξόδων	EUR 4.821,78 - 6.822,57	EUR 4.524,81 - 8.063,81
	Μέση απόδοση ανά έτος	(-)51,78% - (-)31,77%	(-)14,67% - (-)4,21%
Δυσμενές Σενάριο	Πιθανές αποδόσεις μετά την αφαίρεση των εξόδων	EUR 7.546,71 - 8.682,14	EUR 7.093,12 - 8.964,88
	Μέση απόδοση ανά έτος	(-)24,53% - (-)13,18%	(-)6,64% - (-)2,16%
Αυτού του είδος το σενάριο συνέβη για το σημείο αναφοράς μεταξύ Ιανουάριος 2022 - Δεκέμβριος 2022			
Μετριοπαθές Σενάριο	Πιθανές αποδόσεις μετά την αφαίρεση των εξόδων	EUR 10.013,74 - 10.695,78	EUR 11.210,41 - 13.843,38
	Μέση απόδοση ανά έτος	0,14% - 6,96%	2,31% - 6,72%
Αυτού του είδος το σενάριο συνέβη για το σημείο αναφοράς μεταξύ Μάιος 2014 - Φεβρουάριος 2019			
Ευνοϊκό Σενάριο	Πιθανές αποδόσεις μετά την αφαίρεση των εξόδων	EUR 12.292,95 - 13.871,90	EUR 12.683,01 - 15.676,04
	Μέση απόδοση ανά έτος	22,93% - 38,72%	4,87% - 9,41%
Αυτού του είδος το σενάριο συνέβη για το σημείο αναφοράς μεταξύ Νοέμβριος 2016 - Σεπτέμβριος 2021			

Risk Level 4 Investment Strategy

Investment: EUR 10,000 Scenarios		1 year	7 years (recommended holding period)
Minimum Scenario	There is no minimum guaranteed return. You could lose some or all of your investment.		
Stress Scenario	**What you might get back after costs**	4,170.93 to 5,160.31	2,243.14 to 5,443.82
	Average return each year	-58.29% to -48.40%	-19.23% to -8.32%
Unfavourable Scenario	**What you might get back after costs**	7,484.28 to 8,076.57	6,572.17 to 8,815.00
	Average return each year	-25.16% to -19.23%	-5.82% to -1.79%
This type of scenario occurred for an investment between November 2021 to December 2022			
Moderate Scenario	**What you might get back after costs**	10,020.31 to 10,927.82	11,985.37 to 17,546.02
	Average return each year	0.20% to 9.28%	2.62% to 8.36%
This type of scenario occurred for an investment between September 2015 to June 2022			
Favourable Scenario	**What you might get back after costs**	12,439.60 to 14,845.84	13,647.43 to 21,512.72
	Average return each year	24.40% to 48.46%	4.54% to 11.56%
This type of scenario occurred for an investment between September 2011 to June 2018			

Επενδυτική στρατηγική επιπέδου κινδύνου 4

Επένδυση: EUR 10 000 Σενάρια		1 έτος	7 έτη (προτεινόμενη διάρκεια διατήρησης)
Ελάχιστο σενάριο	Δεν υπάρχει ελάχιστο εγγυημένο κέρδος. Ενδέχεται να χάσετε μέρος ή και το σύνολο της επένδυσής σας.		
Ακραίο Σενάριο	**Πιθανές αποδόσεις μετά την αφαίρεση των εξόδων**	EUR 4.170,93 - 5.160,31	EUR 2.243,14 - 5.443,82
	Μέση απόδοση ανά έτος	(-)58,29% - (-)48,40%	(-)19,23% - (-)8,32%
Δυσμενές Σενάριο	**Πιθανές αποδόσεις μετά την αφαίρεση των εξόδων**	EUR 7.484,28 - 8.076,57	EUR 6.572,17 - 8.815,00
	Μέση απόδοση ανά έτος	(-)25,16% - (-)19,23%	(-)5,82% - (-)1,79%
Αυτού του είδος το σενάριο συνέβη για το σημείο αναφοράς μεταξύ Νοέμβριος 2021 - Δεκέμβριος 2022			
Μετριοπαθές Σενάριο	**Πιθανές αποδόσεις μετά την αφαίρεση των εξόδων**	EUR 10.020,31 - 10.927,82	EUR 11.985,37 - 17.546,02
	Μέση απόδοση ανά έτος	0,20% - 9,28%	2,62% - 8,36%
Αυτού του είδος το σενάριο συνέβη για το σημείο αναφοράς μεταξύ Σεπτέμβριος 2015 - Ιούνιος 2022			
Ευνοϊκό Σενάριο	**Πιθανές αποδόσεις μετά την αφαίρεση των εξόδων**	EUR 12.439,60 - 14.845,84	EUR 13.647,43 - 21.512,72
	Μέση απόδοση ανά έτος	24,40% - 48,46%	4,54% - 11,56%
Αυτού του είδος το σενάριο συνέβη για το σημείο αναφοράς μεταξύ Σεπτέμβριος 2011 - Ιούνιος 2018			

Risk Level 5 Investment Strategy

Investment: EUR 10,000 Scenarios		1 year	5 years	10 years (recommended holding period)
Minimum Scenario	There is no minimum guaranteed return. You could lose some or all of your investment.			
Stress Scenario	**What you might get back after costs**	2,582.71 to 4,538.94	1,494.27 to 3,863.73	546.45 to 2,416.81
	Average return each year	-74.17% to -54.61%	-31.63% to -17.32%	-25.23% to -13.24%
Unfavourable Scenario	**What you might get back after costs**	7,344.57 to 8,144.64	6,875.89 to 8,911.23	5,744.22 to 8,911.23
	Average return each year	-26.55% to -18.55%	-7.22% to -2.28%	-5.39% to -1.15%
This type of scenario occurred for an investment between November 2021 to December 2022				
Moderate Scenario	**What you might get back after costs**	9,793.43 to 10,855.98	10,877.24 to 14,747.26	12,445.77 to 21,480.27
	Average return each year	-2.07% to 8.56%	1.70% to 8.08%	2.21% to 7.95%
This type of scenario occurred for an investment between March 2013 to September 2022				
Favourable Scenario	**What you might get back after costs**	12,295.56 to 14,674.97	12,574.76 to 18,432.55	14,769.19 to 27,454.69
	Average return each year	22.96% to 46.75%	4.69% to 13.01%	3.98% to 10.63%
This type of scenario occurred for an investment between May 2012 to January 2022				

Επενδυτική στρατηγική επιπέδου κινδύνου 5

Επένδυση: EUR 10 000 Σενάρια		1 έτος	5 έτη	10 έτη (προτεινόμενη διάρκεια διατήρησης)
Ελάχιστο σενάριο	Δεν υπάρχει ελάχιστο εγγυημένο κέρδος, Ενδέχεται να χάσετε μέρος ή και το σύνολο της επένδυσής σας,			
Ακραίο Σενάριο	Πιθανές αποδόσεις μετά την αφαίρεση των εξόδων	EUR 2.582,71 - 4.538,94	EUR 1.494,27 - 3.863,73	EUR 546,45 - 2.416,81
	Μέση απόδοση ανά έτος	(-)74,17% - (-)54,61%	(-)31,63% - (-)17,32%	(-)25,23% - (-)13,24%
Δυσμενές Σενάριο	Πιθανές αποδόσεις μετά την αφαίρεση των εξόδων	EUR 7.344,57 - 8.144,64	EUR 6.875,89 - 8.911,23	EUR 5.744,22 - 8.911,23
	Μέση απόδοση ανά έτος	(-)26,55% - (-)18,55%	(-)7,22% - (-)2,28%	(-)5,39% - (-)1,15%
Αυτού του είδος το σενάριο συνέβη για το σημείο αναφοράς μεταξύ Νοέμβριος 2021 - Δεκέμβριος 2022Νοέμβριος 2021 - Δεκέμβριος 2022				
Μετριοπαθές Σενάριο	Πιθανές αποδόσεις μετά την αφαίρεση των εξόδων	EUR 9.793,43 - 10.855,98	EUR 10.877,24 - 14.747,26	EUR 12.445,77 - 21.480,27
	Μέση απόδοση ανά έτος	(-)2,07% - 8,56%	1,70% - 8,08%	2,21% - 7,95%
Αυτού του είδος το σενάριο συνέβη για το σημείο αναφοράς μεταξύ Φεβρουάριος 2014 - Δεκέμβριος 2020 Μάρτιος 2013 - Σεπτέμβριος 2022				
Ευνοϊκό Σενάριο	Πιθανές αποδόσεις μετά την αφαίρεση των εξόδων	EUR 12.295,56 - 14.674,97	EUR 12.574,76 - 18.432,55	EUR 14.769,19 - 27.454,69
	Μέση απόδοση ανά έτος	22,96% - 46,75%	4,69% - 13,01%	3,98% - 10,63%
Αυτού του είδος το σενάριο συνέβη για το σημείο αναφοράς μεταξύ Μάιος 2012 - Ιανουάριος 2022				

Risk Level 6 Investment Strategy

Investment: EUR 10,000 Scenarios		1 year	5 years	10 years (recommended holding period)
Minimum Scenario	There is no minimum guaranteed return. You could lose some or all of your investment.			
Stress Scenario	What you might get back after costs	118.29 to 2,859.67	18.63 to 2,089.24	0.37 to 914.54
	Average return each year	-98.82% to -71.40%	-71.55% to -26.89%	-64.00% to -21.27%
Unfavourable Scenario	What you might get back after costs	7,531.58 to 8,132.17	6,925.43 to 8,988.67	5,710.76 to 8,988.67
	Average return each year	-24.68% to -18.68%	-7.08% to -2.11%	-5.45% to -2.11%
This type of scenario occurred for an investment between November 2021 to December 2022				
Moderate Scenario	What you might get back after costs	9,580.56 to 10,843.64	10,235.81 to 14,676.71	11,062.52 to 21,271.10
	Average return each year	-4.19% to 8.44%	0.47% to 7.98%	1.01% to 7.84%
This type of scenario occurred for an investment between December 2012 to July 2022				
Favourable Scenario	What you might get back after costs	11,319.76 to 14,703.40	11,285.31 to 18,180.22	12,603.17 to 27,429.87
	Average return each year	13.20% to 47.03%	2.45% to 12.70%	2.34% to 10.62%
This type of scenario occurred for an investment between May 2012 to January 2022				

Επενδυτική στρατηγική επιπέδου κινδύνου 6

Επένδυση: EUR 10 000 Σενάρια		1 έτος	5 έτη	10 έτη (προτεινόμενη διάρκεια διατήρησης)
Ελάχιστο σενάριο	Δεν υπάρχει ελάχιστο εγγυημένο κέρδος, Ενδέχεται να χάσετε μέρος ή και το σύνολο της επένδυσής σας,			
Ακραίο Σενάριο	Πιθανές αποδόσεις μετά την αφαίρεση των εξόδων	EUR 118,29 - 2.859,67	EUR 18,63 - 2.089,24	EUR 0,37 - 914,54
	Μέση απόδοση ανά έτος	(-)98,82% - (-)71,40%	(-)71,55% - (-)26,89%	(-)64,00% - (-)21,27%
Δυσμενές Σενάριο	Πιθανές αποδόσεις μετά την αφαίρεση των εξόδων	EUR 7.531,58 - 8.132,17	EUR 6.925,43 - 8.988,67	EUR 5.710,76 - 8.988,67
	Μέση απόδοση ανά έτος	(-)24,68% - (-)18,68%	(-)7,08% - (-)2,11%	(-)5,45% - (-)2,11%
Αυτού του είδος το σενάριο συνέβη για το σημείο αναφοράς μεταξύ Νοέμβριος 2021 - Δεκέμβριος 2022Νοέμβριος 2021 - Δεκέμβριος 2022				
Μετριοπαθές Σενάριο	Πιθανές αποδόσεις μετά την αφαίρεση των εξόδων	EUR 9.580,56 - 10.843,64	EUR 10.235,81 - 14.676,71	EUR 11.062,52 - 21.271,10
	Μέση απόδοση ανά έτος	(-)4,19% - 8,44%	0,47% - 7,98%	1,01% - 7,84%
Αυτού του είδος το σενάριο συνέβη για το σημείο αναφοράς μεταξύ Φεβρουάριος 2014 - Δεκέμβριος 2020 Δεκέμβριος 2012 - Ιούλιος 2022				
Ευνοϊκό Σενάριο	Πιθανές αποδόσεις μετά την αφαίρεση των εξόδων	EUR 11.319,76 - 14.703,40	EUR 11.285,31 - 18.180,22	EUR 12.603,17 - 27.429,87
	Μέση απόδοση ανά έτος	13,20% - 47,03%	2,45% - 12,70%	2,34% - 10,62%
Αυτού του είδος το σενάριο συνέβη για το σημείο αναφοράς μεταξύ Μάιος 2012 - Ιανουάριος 2022				

Performance scenarios based on data to **30/11/2022**

Σενάρια απόδοσης με βάση δεδομένα έως

Risk Level 1 Investment Strategy

Investment: EUR 10,000		**1 year**	**3 years (recommended holding period)**
Scenarios			
Minimum Scenario	There is no minimum guaranteed return. You could lose some or all of your investment.		
Stress Scenario	**What you might get back after costs**	9,096.94 to 9,291.86	8,928.29 to 9,350.10
	Average return each year	-9.03% to -7.08%	-3.71% to -2.22%
Unfavourable Scenario	**What you might get back after costs**	9,096.94 to 9,291.86	8,928.29 to 9,350.10
	Average return each year	-9.03% to -7.08%	-3.71% to -2.22%
This type of scenario occurred for an investment between May 2020 to November 2022			
Moderate Scenario	**What you might get back after costs**	9,933.41 to 10,146.25	9,993.39 to 10,497.88
	Average return each year	-0.67% to 1.46%	-0.02% to 1.63%
This type of scenario occurred for an investment between October 2016 to August 2019			
Favourable Scenario	**What you might get back after costs**	10,897.00 to 11,523.15	10,811.08 to 11,690.10
	Average return each year	8.97% to 15.23%	2.63% to 5.34%
This type of scenario occurred for an investment between December 2013 to November 2016			

Επενδυτική στρατηγική επιπέδου κινδύνου 1

Επένδυση: EUR 10 000		**1 έτος**	**3 έτη (προτεινόμενη διάρκεια διατήρησης)**
Σενάρια			
Ελάχιστο σενάριο	Δεν υπάρχει ελάχιστο εγγυημένο κέρδος. Ενδέχεται να χάσετε μέρος ή και το σύνολο της επένδυσής σας,		
Ακραίο Σενάριο	**Πιθανές αποδόσεις μετά την αφαίρεση των εξόδων**	EUR 9.096,94 - 9.291,86	EUR 8.928,29 - 9.350,10
	Μέση απόδοση ανά έτος	(-)9,03% - (-)7,08%	(-)3,71% - (-)2,22%
Δυσμενές Σενάριο	**Πιθανές αποδόσεις μετά την αφαίρεση των εξόδων**	EUR 9.096,94 - 9.291,86	EUR 8.928,29 - 9.350,10
	Μέση απόδοση ανά έτος	(-)9,03% - (-)7,08%	(-)3,71% - (-)2,22%
Αυτού του είδος το σενάριο συνέβη για το σημείο αναφοράς μεταξύ Μάιος 2020 - Νοέμβριος 2022			
Μετριοπαθές Σενάριο	**Πιθανές αποδόσεις μετά την αφαίρεση των εξόδων**	EUR 9.933,41 - 10.146,25	EUR 9.993,39 - 10.497,88
	Μέση απόδοση ανά έτος	(-)0,67% - 1,46%	(-)0,02% - 1,63%
Αυτού του είδος το σενάριο συνέβη για το σημείο αναφοράς μεταξύ Οκτώβριος 2016 - Αύγουστος 2019			
Ευνοϊκό Σενάριο	**Πιθανές αποδόσεις μετά την αφαίρεση των εξόδων**	EUR 10.897,00 - 11.523,15	EUR 10.811,08 - 11.690,10
	Μέση απόδοση ανά έτος	8,97% - 15,23%	2,63% - 5,34%
Αυτού του είδος το σενάριο συνέβη για το σημείο αναφοράς μεταξύ Δεκέμβριος 2013 - Νοέμβριος 2016			

Risk Level 2 Investment Strategy

Investment: EUR 10,000		**1 year**	**3 years (recommended holding period)**
Scenarios			
Minimum Scenario	There is no minimum guaranteed return. You could lose some or all of your investment.		
Stress Scenario	**What you might get back after costs**	6,516.15 to 9,291.86	7,275.54 to 9,350.10
	Average return each year	-34.84% to -7.08%	-10.06% to -2.22%
Unfavourable Scenario	**What you might get back after costs**	8,293.43 to 9,291.86	8,194.66 to 9,350.10
	Average return each year	-17.07% to -7.08%	-6.42% to -2.22%
This type of scenario occurred for an investment between May 2020 to November 2022			
Moderate Scenario	**What you might get back after costs**	10,102.38 to 10,240.06	10,347.21 to 11,145.73
	Average return each year	1.02% to 2.40%	1.14% to 3.68%
This type of scenario occurred for an investment between October 2016 to August 2019			
Favourable Scenario	**What you might get back after costs**	11,066.20 to 12,681.27	11,178.33 to 14,246.69
	Average return each year	10.66% to 26.81%	3.78% to 12.52%
This type of scenario occurred for an investment between December 2013 to November 2016			

Επενδυτική στρατηγική επιπέδου κινδύνου 2

Επένδυση: EUR 10 000 Σενάρια		1 έτος	3 έτη (προτεινόμενη διάρκεια διατήρησης)
Ελάχιστο σενάριο	Δεν υπάρχει ελάχιστο εγγυημένο κέρδος, Ενδέχεται να χάσετε μέρος ή και το σύνολο της επένδυσής σας,		
Ακραίο Σενάριο	Πιθανές αποδόσεις μετά την αφαίρεση των εξόδων	EUR 6.516,15 - 9.291,86	EUR 7.275,54 - 9.350,10
	Μέση απόδοση ανά έτος	(-)34,84% - (-)7,08%	(-)10,06% - (-)2,22%
Δυσμενές Σενάριο	Πιθανές αποδόσεις μετά την αφαίρεση των εξόδων	EUR 8.293,43 - 9.291,86	EUR 8.194,66 - 9.350,10
	Μέση απόδοση ανά έτος	(-)17,07% - (-)7,08%	(-)6,42% - (-)2,22%
Αυτού του είδος το σενάριο συνέβη για το σημείο αναφοράς μεταξύ Μάιος 2020 - Νοέμβριος 2022			
Μετριοπαθές Σενάριο	Πιθανές αποδόσεις μετά την αφαίρεση των εξόδων	EUR 10.102,38 - 10.240,06	EUR 10.347,21 - 11.145,73
	Μέση απόδοση ανά έτος	1,02% - 2,40%	1,14% - 3,68%
Αυτού του είδος το σενάριο συνέβη για το σημείο αναφοράς μεταξύ Οκτώβριος 2016 - Αύγουστος 2019			
Ευνοϊκό Σενάριο	Πιθανές αποδόσεις μετά την αφαίρεση των εξόδων	EUR 11.066,20 - 12.681,27	EUR 11.178,33 - 14.246,69
	Μέση απόδοση ανά έτος	10,66% - 26,81%	3,78% - 12,52%
Αυτού του είδος το σενάριο συνέβη για το σημείο αναφοράς μεταξύ Δεκέμβριος 2013 - Νοέμβριος 2016			

Risk Level 3 Investment Strategy

Investment: EUR 10,000 Scenarios		1 year	5 years (recommended holding period)
Minimum Scenario	There is no minimum guaranteed return. You could lose some or all of your investment.		
Stress Scenario	What you might get back after costs	4,823.24 to 6,821.56	4,525.35 to 8,098.50
	Average return each year	-51.77% to -31.78%	-14.66% to -4.13%
Unfavourable Scenario	What you might get back after costs	7,546.71 to 8,682.14	7,067.64 to 9,037.89
	Average return each year	-24.53% to -13.18%	-6.71% to -2.00%
This type of scenario occurred for an investment between November 2021 to November 2022			
Moderate Scenario	What you might get back after costs	10,033.10 to 10,720.01	11,225.89 to 13,860.59
	Average return each year	0.33% to 7.20%	2.34% to 6.75%
This type of scenario occurred for an investment between November 2014 to September 2019			
Favourable Scenario	What you might get back after costs	12,292.95 to 13,871.90	12,683.01 to 15,676.04
	Average return each year	22.93% to 38.72%	4.87% to 9.41%
This type of scenario occurred for an investment between November 2016 to September 2021			

Επενδυτική στρατηγική επιπέδου κινδύνου 3

Επένδυση: EUR 10 000 Σενάρια		1 έτος	5 έτη (προτεινόμενη διάρκεια διατήρησης)
Ελάχιστο σενάριο	Δεν υπάρχει ελάχιστο εγγυημένο κέρδος, Ενδέχεται να χάσετε μέρος ή και το σύνολο της επένδυσής σας,		
Ακραίο Σενάριο	Πιθανές αποδόσεις μετά την αφαίρεση των εξόδων	EUR 4.823,24 - 6.821,56	EUR 4.525,35 - 8.098,50
	Μέση απόδοση ανά έτος	(-)51,77% - (-)31,78%	(-)14,66% - (-)4,13%
Δυσμενές Σενάριο	Πιθανές αποδόσεις μετά την αφαίρεση των εξόδων	EUR 7.546,71 - 8.682,14	EUR 7.067,64 - 9.037,89
	Μέση απόδοση ανά έτος	(-)24,53% - (-)13,18%	(-)6,71% - (-)2,00%
Αυτού του είδος το σενάριο συνέβη για το σημείο αναφοράς μεταξύ Νοέμβριος 2021 - Νοέμβριος 2022			
Μετριοπαθές Σενάριο	Πιθανές αποδόσεις μετά την αφαίρεση των εξόδων	EUR 10.033,10 - 10.720,01	EUR 11.225,89 - 13.860,59
	Μέση απόδοση ανά έτος	0,33% - 7,20%	2,34% - 6,75%
Αυτού του είδος το σενάριο συνέβη για το σημείο αναφοράς μεταξύ Νοέμβριος 2014 - Σεπτέμβριος 2019			
Ευνοϊκό Σενάριο	Πιθανές αποδόσεις μετά την αφαίρεση των εξόδων	EUR 12.292,95 - 13.871,90	EUR 12.683,01 - 15.676,04
	Μέση απόδοση ανά έτος	22,93% - 38,72%	4,87% - 9,41%
Αυτού του είδος το σενάριο συνέβη για το σημείο αναφοράς μεταξύ Νοέμβριος 2016 - Σεπτέμβριος 2021			

Risk Level 4 Investment Strategy

Investment: EUR 10,000 Scenarios		1 year	7 years (recommended holding period)
Minimum Scenario	There is no minimum guaranteed return. You could lose some or all of your investment.		
Stress Scenario	**What you might get back after costs**	4,173.40 to 5,161.88	2,243.75 to 5,444.16
	Average return each year	-58.27% to -48.38%	-19.22% to -8.32%
Unfavourable Scenario	**What you might get back after costs**	7,484.28 to 8,076.57	6,564.32 to 8,770.48
	Average return each year	-25.16% to -19.23%	-5.84% to -3.23%
This type of scenario occurred for an investment between November 2021 to November 2022			
Moderate Scenario	**What you might get back after costs**	10,028.49 to 10,941.30	12,005.62 to 17,647.54
	Average return each year	0.28% to 9.41%	2.65% to 8.45%
This type of scenario occurred for an investment between April 2014 to January 2021			
Favourable Scenario	**What you might get back after costs**	12,439.60 to 14,845.84	13,647.43 to 21,512.72
	Average return each year	24.40% to 48.46%	4.54% to 11.56%
This type of scenario occurred for an investment between September 2011 to June 2018			

Επενδυτική στρατηγική επιπέδου κινδύνου 4

Επένδυση: EUR 10 000 Σενάρια		1 έτος	7 έτη (προτεινόμενη διάρκεια διατήρησης)
Ελάχιστο σενάριο	Δεν υπάρχει ελάχιστο εγγυημένο κέρδος. Ενδέχεται να χάσετε μέρος ή και το σύνολο της επένδυσής σας.		
Ακραίο Σενάριο	**Πιθανές αποδόσεις μετά την αφαίρεση των εξόδων**	EUR 4.173,40 - 5.161,88	EUR 2.243,75 - 5.444,16
	Μέση απόδοση ανά έτος	(-)58,27% - (-)48,38%	(-)19,22% - (-)8,32%
Δυσμενές Σενάριο	**Πιθανές αποδόσεις μετά την αφαίρεση των εξόδων**	EUR 7.484,28 - 8.076,57	EUR 6.564,32 - 8.770,48
	Μέση απόδοση ανά έτος	(-)25,16% - (-)19,23%	(-)5,84% - (-)3,23%
Αυτού του είδος το σενάριο συνέβη για το σημείο αναφοράς μεταξύ Νοέμβριος 2021 - Νοέμβριος 2022			
Μετριοπαθές Σενάριο	**Πιθανές αποδόσεις μετά την αφαίρεση των εξόδων**	EUR 10.028,49 - 10.941,30	EUR 12.005,62 - 17.647,54
	Μέση απόδοση ανά έτος	0,28% - 9,41%	2,65% - 8,45%
Αυτού του είδος το σενάριο συνέβη για το σημείο αναφοράς μεταξύ Απρίλιος 2014 - Ιανουάριος 2021			
Ευνοϊκό Σενάριο	**Πιθανές αποδόσεις μετά την αφαίρεση των εξόδων**	EUR 12.439,60 - 14.845,84	EUR 13.647,43 - 21.512,72
	Μέση απόδοση ανά έτος	24,40% - 48,46%	4,54% - 11,56%
Αυτού του είδος το σενάριο συνέβη για το σημείο αναφοράς μεταξύ Σεπτέμβριος 2011 - Ιούνιος 2018			

Risk Level 5 Investment Strategy

Investment: EUR 10,000 Scenarios		1 year	5 years	10 years (recommended holding period)
Minimum Scenario	There is no minimum guaranteed return. You could lose some or all of your investment.			
Stress Scenario	**What you might get back after costs**	2,584.62 to 4,541.63	1,494.77 to 3,864.36	546.63 to 2,417.20
	Average return each year	-74.15% to -54.58%	-31.62% to -17.32%	-25.22% to -13.24%
Unfavourable Scenario	**What you might get back after costs**	7,344.57 to 8,144.64	6,887.37 to 8,900.58	5,753.81 to 8,900.58
	Average return each year	-26.55% to -18.55%	-7.19% to -2.30%	-5.38% to -2.30%
This type of scenario occurred for an investment between November 2021 to November 2022				
Moderate Scenario	**What you might get back after costs**	9,793.43 to 10,855.98	10,877.29 to 14,747.26	12,429.15 to 21,428.95
	Average return each year	-2.07% to 8.56%	1.70% to 8.08%	2.20% to 7.92%
This type of scenario occurred for an investment between January 2013 to July 2022				
Favourable Scenario	**What you might get back after costs**	12,295.56 to 14,674.97	12,574.76 to 18,432.55	14,769.19 to 27,454.69
	Average return each year	22.96% to 46.75%	4.69% to 13.01%	3.98% to 10.63%
This type of scenario occurred for an investment between May 2012 to January 2022				

Επενδυτική στρατηγική επιπέδου κινδύνου 5

Επένδυση: EUR 10 000 Σενάρια		1 έτος	5 έτη	10 έτη (προτεινόμενη διάρκεια διατήρησης)
Ελάχιστο σενάριο	Δεν υπάρχει ελάχιστο εγγυημένο κέρδος, Ενδέχεται να χάσετε μέρος ή και το σύνολο της επένδυσής σας,			
Ακραίο Σενάριο	Πιθανές αποδόσεις μετά την αφαίρεση των εξόδων	EUR 2.584,62 - 4.541,63	EUR 1.494,77 - 3.864,36	EUR 546,63 - 2.417,20
	Μέση απόδοση ανά έτος	(-)74,15% - (-)54,58%	(-)31,62% - (-)17,32%	(-)25,22% - (-)13,24%
Δυσμενές Σενάριο	Πιθανές αποδόσεις μετά την αφαίρεση των εξόδων	EUR 7.344,57 - 8.144,64	EUR 6.887,37 - 8.900,58	EUR 5.753,81 - 8.900,58
	Μέση απόδοση ανά έτος	(-)26,55% - (-)18,55%	(-)7,19% - (-)2,30%	(-)5,38% - (-)2,30%
Αυτού του είδος το σενάριο συνέβη για το σημείο αναφοράς μεταξύ Νοέμβριος 2021 - Δεκέμβριος 2022Νοέμβριος 2021 - Νοέμβριος 2022				
Μετριοπαθές Σενάριο	Πιθανές αποδόσεις μετά την αφαίρεση των εξόδων	EUR 9.793,43 - 10.855,98	EUR 10.877,29 - 14.747,26	EUR 12.429,15 - 21.428,95
	Μέση απόδοση ανά έτος	(-)2,07% - 8,56%	1,70% - 8,08%	2,20% - 7,92%
Αυτού του είδος το σενάριο συνέβη για το σημείο αναφοράς μεταξύ Φεβρουάριος 2014 - Δεκέμβριος 2020 Ιανουάριος 2013 - Ιούλιος 2022				
Ευνοϊκό Σενάριο	Πιθανές αποδόσεις μετά την αφαίρεση των εξόδων	EUR 12.295,56 - 14.674,97	EUR 12.574,76 - 18.432,55	EUR 14.769,19 - 27.454,69
	Μέση απόδοση ανά έτος	22,96% - 46,75%	4,69% - 13,01%	3,98% - 10,63%
Αυτού του είδος το σενάριο συνέβη για το σημείο αναφοράς μεταξύ Μάιος 2012 - Ιανουάριος 2022				

Risk Level 6 Investment Strategy

Investment: EUR 10,000 Scenarios		1 year	5 years	10 years (recommended holding period)
Minimum Scenario	There is no minimum guaranteed return. You could lose some or all of your investment.			
Stress Scenario	What you might get back after costs	118.44 to 2,861.79	18.64 to 2,089.66	0.37 to 914.72
	Average return each year	-98.82% to -71.38%	-71.55% to -26.88%	-64.00% to -21.27%
Unfavourable Scenario	What you might get back after costs	7,531.58 to 8,132.17	7,010.21 to 9,003.68	5,780.67 to 9,003.68
	Average return each year	-24.68% to -18.68%	-6.86% to -2.08%	-5.33% to -2.08%
This type of scenario occurred for an investment between November 2021 to November 2022				
Moderate Scenario	What you might get back after costs	9,580.56 to 10,843.64	10,235.51 to 14,676.71	10,987.66 to 21,230.72
	Average return each year	-4.19% to 8.44%	0.47% to 7.98%	0.95% to 7.82%
This type of scenario occurred for an investment between April 2013 to September 2022				
Favourable Scenario	What you might get back after costs	11,319.76 to 14,703.40	11,285.31 to 18,180.22	12,603.17 to 27,429.87
	Average return each year	13.20% to 47.03%	2.45% to 12.70%	2.34% to 10.62%
This type of scenario occurred for an investment between May 2012 to January 2022				

Επενδυτική στρατηγική επιπέδου κινδύνου 6

Επένδυση: EUR 10 000 Σενάρια		1 έτος	5 έτη	10 έτη (προτεινόμενη διάρκεια διατήρησης)
Ελάχιστο σενάριο	Δεν υπάρχει ελάχιστο εγγυημένο κέρδος, Ενδέχεται να χάσετε μέρος ή και το σύνολο της επένδυσής σας,			
Ακραίο Σενάριο	Πιθανές αποδόσεις μετά την αφαίρεση των εξόδων	EUR 118,44 - 2.861,79	EUR 18,64 - 2.089,66	EUR 0,37 - 914,72
	Μέση απόδοση ανά έτος	(-)98,82% - (-)71,38%	(-)71,55% - (-)26,88%	(-)64,00% - (-)21,27%
Δυσμενές Σενάριο	Πιθανές αποδόσεις μετά την αφαίρεση των εξόδων	EUR 7.531,58 - 8.132,17	EUR 7.010,21 - 9.003,68	EUR 5.780,67 - 9.003,68
	Μέση απόδοση ανά έτος	(-)24,68% - (-)18,68%	(-)6,86% - (-)2,08%	(-)5,33% - (-)2,08%
Αυτού του είδος το σενάριο συνέβη για το σημείο αναφοράς μεταξύ Νοέμβριος 2021 - Δεκέμβριος 2022Νοέμβριος 2021 - Νοέμβριος 2022				
Μετριοπαθές Σενάριο	Πιθανές αποδόσεις μετά την αφαίρεση των εξόδων	EUR 9.580,56 - 10.843,64	EUR 10.235,51 - 14.676,71	EUR 10.987,66 - 21.230,72
	Μέση απόδοση ανά έτος	(-)4,19% - 8,44%	0,47% - 7,98%	0,95% - 7,82%
Αυτού του είδος το σενάριο συνέβη για το σημείο αναφοράς μεταξύ Φεβρουάριος 2014 - Δεκέμβριος 2020 Απρίλιος 2013 - Σεπτέμβριος 2022				
Ευνοϊκό Σενάριο	Πιθανές αποδόσεις μετά την αφαίρεση των εξόδων	EUR 11.319,76 - 14.703,40	EUR 11.285,31 - 18.180,22	EUR 12.603,17 - 27.429,87
	Μέση απόδοση ανά έτος	13,20% - 47,03%	2,45% - 12,70%	2,34% - 10,62%
Αυτού του είδος το σενάριο συνέβη για το σημείο αναφοράς μεταξύ Μάιος 2012 - Ιανουάριος 2022				

Performance scenarios based on data to **31/10/2022**

Σενάρια απόδοσης με βάση δεδομένα έως

Risk Level 1 Investment Strategy

Investment: EUR 10,000		**1 year**	**3 years (recommended holding period)**
Scenarios			
Minimum Scenario	There is no minimum guaranteed return. You could lose some or all of your investment.		
Stress Scenario	**What you might get back after costs**	9,096.94 to 9,291.86	8,971.53 to 9,395.39
	Average return each year	-9.03% to -7.08%	-3.55% to -2.06%
Unfavourable Scenario	**What you might get back after costs**	9,096.94 to 9,291.86	8,971.53 to 9,395.39
	Average return each year	-9.03% to -7.08%	-3.55% to -2.06%
This type of scenario occurred for an investment between April 2020 to October 2022			
Moderate Scenario	**What you might get back after costs**	9,933.41 to 10,146.25	10,011.54 to 10,518.76
	Average return each year	-0.67% to 1.46%	0.04% to 1.70%
This type of scenario occurred for an investment between October 2016 to September 2019			
Favourable Scenario	**What you might get back after costs**	10,897.00 to 11,523.15	10,811.08 to 11,690.10
	Average return each year	8.97% to 15.23%	2.63% to 5.34%
This type of scenario occurred for an investment between December 2013 to November 2016			

Επενδυτική στρατηγική επιπέδου κινδύνου 1

Επένδυση: EUR 10 000		**1 έτος**	**3 έτη (προτεινόμενη διάρκεια διατήρησης)**
Σενάρια			
Ελάχιστο σενάριο	Δεν υπάρχει ελάχιστο εγγυημένο κέρδος. Ενδέχεται να χάσετε μέρος ή και το σύνολο της επένδυσής σας,		
Ακραίο Σενάριο	**Πιθανές αποδόσεις μετά την αφαίρεση των εξόδων**	EUR 9.096,94 - 9.291,86	EUR 8.971,53 - 9.395,39
	Μέση απόδοση ανά έτος	(-)9,03% - (-)7,08%	(-)3,55% - (-)2,06%
Δυσμενές Σενάριο	**Πιθανές αποδόσεις μετά την αφαίρεση των εξόδων**	EUR 9.096,94 - 9.291,86	EUR 8.971,53 - 9.395,39
	Μέση απόδοση ανά έτος	(-)9,03% - (-)7,08%	(-)3,55% - (-)2,06%
Αυτού του είδος το σενάριο συνέβη για το σημείο αναφοράς μεταξύ Απρίλιος 2020 - Οκτώβριος 2022			
Μετριοπαθές Σενάριο	**Πιθανές αποδόσεις μετά την αφαίρεση των εξόδων**	EUR 9.933,41 - 10.146,25	EUR 10.011,54 - 10.518,76
	Μέση απόδοση ανά έτος	(-)0,67% - 1,46%	0,04% - 1,70%
Αυτού του είδος το σενάριο συνέβη για το σημείο αναφοράς μεταξύ Οκτώβριος 2016 - Σεπτέμβριος 2019			
Ευνοϊκό Σενάριο	**Πιθανές αποδόσεις μετά την αφαίρεση των εξόδων**	EUR 10.897,00 - 11.523,15	EUR 10.811,08 - 11.690,10
	Μέση απόδοση ανά έτος	8,97% - 15,23%	2,63% - 5,34%
Αυτού του είδος το σενάριο συνέβη για το σημείο αναφοράς μεταξύ Δεκέμβριος 2013 - Νοέμβριος 2016			

Risk Level 2 Investment Strategy

Investment: EUR 10,000		**1 year**	**3 years (recommended holding period)**
Scenarios			
Minimum Scenario	There is no minimum guaranteed return. You could lose some or all of your investment.		
Stress Scenario	**What you might get back after costs**	6,512.71 to 9,291.86	7,280.05 to 9,395.39
	Average return each year	-34.87% to -7.08%	-10.04% to -2.06%
Unfavourable Scenario	**What you might get back after costs**	8,293.43 to 9,291.86	7,968.43 to 9,395.39
	Average return each year	-17.07% to -7.08%	-7.29% to -2.06%
This type of scenario occurred for an investment between April 2020 to October 2022			
Moderate Scenario	**What you might get back after costs**	10,102.38 to 10,258.75	10,361.67 to 11,148.84
	Average return each year	1.02% to 2.59%	1.19% to 3.69%
This type of scenario occurred for an investment between October 2016 to September 2019			
Favourable Scenario	**What you might get back after costs**	11,066.20 to 12,681.27	11,178.33 to 14,246.69
	Average return each year	10.66% to 26.81%	3.78% to 12.52%
This type of scenario occurred for an investment between December 2013 to November 2016			

Επενδυτική στρατηγική επιπέδου κινδύνου 2

Επένδυση: EUR 10 000 Σενάρια		1 έτος	3 έτη (προτεινόμενη διάρκεια διατήρησης)
Ελάχιστο σενάριο	Δεν υπάρχει ελάχιστο εγγυημένο κέρδος, Ενδέχεται να χάσετε μέρος ή και το σύνολο της επένδυσής σας,		
Ακραίο Σενάριο	Πιθανές αποδόσεις μετά την αφαίρεση των εξόδων	EUR 6.512,71 - 9.291,86	EUR 7.280,05 - 9.395,39
	Μέση απόδοση ανά έτος	(-)34,87% - (-)7,08%	(-)10,04% - (-)2,06%
Δυσμενές Σενάριο	Πιθανές αποδόσεις μετά την αφαίρεση των εξόδων	EUR 8.293,43 - 9.291,86	EUR 7.968,43 - 9.395,39
	Μέση απόδοση ανά έτος	(-)17,07% - (-)7,08%	(-)7,29% - (-)2,06%
Αυτού του είδος το σενάριο συνέβη για το σημείο αναφοράς μεταξύ Απρίλιος 2020 - Οκτώβριος 2022			
Μετριοπαθές Σενάριο	Πιθανές αποδόσεις μετά την αφαίρεση των εξόδων	EUR 10.102,38 - 10.258,75	EUR 10.361,67 - 11.148,84
	Μέση απόδοση ανά έτος	1,02% - 2,59%	1,19% - 3,69%
Αυτού του είδος το σενάριο συνέβη για το σημείο αναφοράς μεταξύ Οκτώβριος 2016 - Σεπτέμβριος 2019			
Ευνοϊκό Σενάριο	Πιθανές αποδόσεις μετά την αφαίρεση των εξόδων	EUR 11.066,20 - 12.681,27	EUR 11.178,33 - 14.246,69
	Μέση απόδοση ανά έτος	10,66% - 26,81%	3,78% - 12,52%
Αυτού του είδος το σενάριο συνέβη για το σημείο αναφοράς μεταξύ Δεκέμβριος 2013 - Νοέμβριος 2016			

Risk Level 3 Investment Strategy

Investment: EUR 10,000 Scenarios		1 year	5 years (recommended holding period)
Minimum Scenario	There is no minimum guaranteed return. You could lose some or all of your investment.		
Stress Scenario	What you might get back after costs	4,822.92 to 6,817.96	4,525.24 to 8,100.67
	Average return each year	-51.77% to -31.82%	-14.66% to -4.13%
Unfavourable Scenario	What you might get back after costs	7,546.71 to 8,682.14	6,904.53 to 8,745.09
	Average return each year	-24.53% to -13.18%	-7.14% to -4.37%
This type of scenario occurred for an investment between November 2021 to October 2022			
Moderate Scenario	What you might get back after costs	10,052.13 to 10,739.57	11,246.89 to 13,863.34
	Average return each year	0.52% to 7.40%	2.38% to 6.75%
This type of scenario occurred for an investment between May 2017 to March 2022			
Favourable Scenario	What you might get back after costs	12,292.95 to 13,871.90	12,683.01 to 15,676.04
	Average return each year	22.93% to 38.72%	4.87% to 9.41%
This type of scenario occurred for an investment between November 2016 to September 2021			

Επενδυτική στρατηγική επιπέδου κινδύνου 3

Επένδυση: EUR 10 000 Σενάρια		1 έτος	5 έτη (προτεινόμενη διάρκεια διατήρησης)
Ελάχιστο σενάριο	Δεν υπάρχει ελάχιστο εγγυημένο κέρδος, Ενδέχεται να χάσετε μέρος ή και το σύνολο της επένδυσής σας,		
Ακραίο Σενάριο	Πιθανές αποδόσεις μετά την αφαίρεση των εξόδων	EUR 4.822,92 - 6.817,96	EUR 4.525,24 - 8.100,67
	Μέση απόδοση ανά έτος	(-)51,77% - (-)31,82%	(-)14,66% - (-)4,13%
Δυσμενές Σενάριο	Πιθανές αποδόσεις μετά την αφαίρεση των εξόδων	EUR 7.546,71 - 8.682,14	EUR 6.904,53 - 8.745,09
	Μέση απόδοση ανά έτος	(-)24,53% - (-)13,18%	(-)7,14% - (-)4,37%
Αυτού του είδος το σενάριο συνέβη για το σημείο αναφοράς μεταξύ Νοέμβριος 2021 - Οκτώβριος 2022			
Μετριοπαθές Σενάριο	Πιθανές αποδόσεις μετά την αφαίρεση των εξόδων	EUR 10.052,13 - 10.739,57	EUR 11.246,89 - 13.863,34
	Μέση απόδοση ανά έτος	0,52% - 7,40%	2,38% - 6,75%
Αυτού του είδος το σενάριο συνέβη για το σημείο αναφοράς μεταξύ Μάιος 2017 - Μάρτιος 2022			
Ευνοϊκό Σενάριο	Πιθανές αποδόσεις μετά την αφαίρεση των εξόδων	EUR 12.292,95 - 13.871,90	EUR 12.683,01 - 15.676,04
	Μέση απόδοση ανά έτος	22,93% - 38,72%	4,87% - 9,41%
Αυτού του είδος το σενάριο συνέβη για το σημείο αναφοράς μεταξύ Νοέμβριος 2016 - Σεπτέμβριος 2021			

Risk Level 4 Investment Strategy

Investment: EUR 10,000 Scenarios		1 year	7 years (recommended holding period)
Minimum Scenario	There is no minimum guaranteed return. You could lose some or all of your investment.		
Stress Scenario	**What you might get back after costs**	4,173.25 to 5,161.54	2,243.71 to 5,444.09
	Average return each year	-58.27% to -48.38%	-19.22% to -8.32%
Unfavourable Scenario	**What you might get back after costs**	7,484.28 to 8,076.57	6,400.93 to 8,485.47
	Average return each year	-25.16% to -19.23%	-6.17% to -4.02%
This type of scenario occurred for an investment between November 2021 to October 2022			
Moderate Scenario	**What you might get back after costs**	10,028.49 to 10,941.30	12,001.96 to 17,647.54
	Average return each year	0.28% to 9.41%	2.64% to 8.45%
This type of scenario occurred for an investment between April 2014 to January 2021			
Favourable Scenario	**What you might get back after costs**	12,439.60 to 14,845.84	13,647.43 to 21,512.72
	Average return each year	24.40% to 48.46%	4.54% to 11.56%
This type of scenario occurred for an investment between September 2011 to June 2018			

Επενδυτική στρατηγική επιπέδου κινδύνου 4

Επένδυση: EUR 10 000 Σενάρια		1 έτος	7 έτη (προτεινόμενη διάρκεια διατήρησης)
Ελάχιστο σενάριο	Δεν υπάρχει ελάχιστο εγγυημένο κέρδος. Ενδέχεται να χάσετε μέρος ή και το σύνολο της επένδυσής σας.		
Ακραίο Σενάριο	**Πιθανές αποδόσεις μετά την αφαίρεση των εξόδων**	EUR 4.173,25 - 5.161,54	EUR 2.243,71 - 5.444,09
	Μέση απόδοση ανά έτος	(-)58,27% - (-)48,38%	(-)19,22% - (-)8,32%
Δυσμενές Σενάριο	**Πιθανές αποδόσεις μετά την αφαίρεση των εξόδων**	EUR 7.484,28 - 8.076,57	EUR 6.400,93 - 8.485,47
	Μέση απόδοση ανά έτος	(-)25,16% - (-)19,23%	(-)6,17% - (-)4,02%
Αυτού του είδος το σενάριο συνέβη για το σημείο αναφοράς μεταξύ Νοέμβριος 2021 - Οκτώβριος 2022			
Μετριοπαθές Σενάριο	**Πιθανές αποδόσεις μετά την αφαίρεση των εξόδων**	EUR 10.028,49 - 10.941,30	EUR 12.001,96 - 17.647,54
	Μέση απόδοση ανά έτος	0,28% - 9,41%	2,64% - 8,45%
Αυτού του είδος το σενάριο συνέβη για το σημείο αναφοράς μεταξύ Απρίλιος 2014 - Ιανουάριος 2021			
Ευνοϊκό Σενάριο	**Πιθανές αποδόσεις μετά την αφαίρεση των εξόδων**	EUR 12.439,60 - 14.845,84	EUR 13.647,43 - 21.512,72
	Μέση απόδοση ανά έτος	24,40% - 48,46%	4,54% - 11,56%
Αυτού του είδος το σενάριο συνέβη για το σημείο αναφοράς μεταξύ Σεπτέμβριος 2011 - Ιούνιος 2018			

Risk Level 5 Investment Strategy

Investment: EUR 10,000 Scenarios		1 year	5 years	10 years (recommended holding period)
Minimum Scenario	There is no minimum guaranteed return. You could lose some or all of your investment.			
Stress Scenario	**What you might get back after costs**	2,584.27 to 4,541.47	1,494.66 to 3,864.30	546.59 to 2,417.16
	Average return each year	-74.16% to -54.59%	-31.62% to -17.32%	-25.22% to -13.24%
Unfavourable Scenario	**What you might get back after costs**	7,288.04 to 8,144.64	6,662.49 to 8,603.76	5,565.95 to 8,603.76
	Average return each year	-27.12% to -18.55%	-7.80% to -2.96%	-5.69% to -2.96%
This type of scenario occurred for an investment between November 2021 to October 2022				
Moderate Scenario	**What you might get back after costs**	9,793.43 to 10,855.98	10,877.35 to 14,747.26	12,406.32 to 21,356.92
	Average return each year	-2.07% to 8.56%	1.70% to 8.08%	2.18% to 7.88%
This type of scenario occurred for an investment between March 2013 to September 2022				
Favourable Scenario	**What you might get back after costs**	12,295.56 to 14,674.97	12,574.76 to 18,432.55	14,769.19 to 27,454.69
	Average return each year	22.96% to 46.75%	4.69% to 13.01%	3.98% to 10.63%
This type of scenario occurred for an investment between May 2012 to January 2022				

Επενδυτική στρατηγική επιπέδου κινδύνου 5

Επένδυση: EUR 10 000 Σενάρια		1 έτος	5 έτη	10 έτη (προτεινόμενη διάρκεια διατήρησης)
Ελάχιστο σενάριο	Δεν υπάρχει ελάχιστο εγγυημένο κέρδος, Ενδέχεται να χάσετε μέρος ή και το σύνολο της επένδυσής σας,			
Ακραίο Σενάριο	Πιθανές αποδόσεις μετά την αφαίρεση των εξόδων	EUR 2.584,27 - 4.541,47	EUR 1.494,66 - 3.864,30	EUR 546,59 - 2.417,16
	Μέση απόδοση ανά έτος	(-)74,16% - (-)54,59%	(-)31,62% - (-)17,32%	(-)25,22% - (-)13,24%
Δυσμενές Σενάριο	Πιθανές αποδόσεις μετά την αφαίρεση των εξόδων	EUR 7.288,04 - 8.144,64	EUR 6.662,49 - 8.603,76	EUR 5.565,95 - 8.603,76
	Μέση απόδοση ανά έτος	(-)27,12% - (-)18,55%	(-)7,80% - (-)2,96%	(-)5,69% - (-)2,96%
Αυτού του είδος το σενάριο συνέβη για το σημείο αναφοράς μεταξύ Νοέμβριος 2021 - Δεκέμβριος 2022Νοέμβριος 2021 - Οκτώβριος 2022				
Μετριοπαθές Σενάριο	Πιθανές αποδόσεις μετά την αφαίρεση των εξόδων	EUR 9.793,43 - 10.855,98	EUR 10.877,35 - 14.747,26	EUR 12.406,32 - 21.356,92
	Μέση απόδοση ανά έτος	(-)2,07% - 8,56%	1,70% - 8,08%	2,18% - 7,88%
Αυτού του είδος το σενάριο συνέβη για το σημείο αναφοράς μεταξύ Φεβρουάριος 2014 - Δεκέμβριος 2020 Μάρτιος 2013 - Σεπτέμβριος 2022				
Ευνοϊκό Σενάριο	Πιθανές αποδόσεις μετά την αφαίρεση των εξόδων	EUR 12.295,56 - 14.674,97	EUR 12.574,76 - 18.432,55	EUR 14.769,19 - 27.454,69
	Μέση απόδοση ανά έτος	22,96% - 46,75%	4,69% - 13,01%	3,98% - 10,63%
Αυτού του είδος το σενάριο συνέβη για το σημείο αναφοράς μεταξύ Μάιος 2012 - Ιανουάριος 2022				

Risk Level 6 Investment Strategy

Investment: EUR 10,000 Scenarios		1 year	5 years	10 years (recommended holding period)
Minimum Scenario	There is no minimum guaranteed return. You could lose some or all of your investment.			
Stress Scenario	What you might get back after costs	118.37 to 2,861.39	18.64 to 2,089.56	0.37 to 914.68
	Average return each year	-98.82% to -71.39%	-71.55% to -26.88%	-64.00% to -21.27%
Unfavourable Scenario	What you might get back after costs	7,446.19 to 8,069.58	6,893.45 to 8,694.38	5,684.39 to 8,694.38
	Average return each year	-25.54% to -19.30%	-7.17% to -2.76%	-5.49% to -1.39%
This type of scenario occurred for an investment between November 2021 to October 2022				
Moderate Scenario	What you might get back after costs	9,580.56 to 10,843.64	10,221.86 to 14,676.71	10,932.10 to 21,174.95
	Average return each year	-4.19% to 8.44%	0.44% to 7.98%	0.90% to 7.79%
This type of scenario occurred for an investment between June 2011 to February 2021				
Favourable Scenario	What you might get back after costs	11,319.76 to 14,703.40	11,285.31 to 18,180.22	12,603.17 to 27,429.87
	Average return each year	13.20% to 47.03%	2.45% to 12.70%	2.34% to 10.62%
This type of scenario occurred for an investment between May 2012 to January 2022				

Επενδυτική στρατηγική επιπέδου κινδύνου 6

Επένδυση: EUR 10 000 Σενάρια		1 έτος	5 έτη	10 έτη (προτεινόμενη διάρκεια διατήρησης)
Ελάχιστο σενάριο	Δεν υπάρχει ελάχιστο εγγυημένο κέρδος, Ενδέχεται να χάσετε μέρος ή και το σύνολο της επένδυσής σας,			
Ακραίο Σενάριο	Πιθανές αποδόσεις μετά την αφαίρεση των εξόδων	EUR 118,37 - 2.861,39	EUR 18,64 - 2.089,56	EUR 0,37 - 914,68
	Μέση απόδοση ανά έτος	(-)98,82% - (-)71,39%	(-)71,55% - (-)26,88%	(-)64,00% - (-)21,27%
Δυσμενές Σενάριο	Πιθανές αποδόσεις μετά την αφαίρεση των εξόδων	EUR 7.446,19 - 8.069,58	EUR 6.893,45 - 8.694,38	EUR 5.684,39 - 8.694,38
	Μέση απόδοση ανά έτος	(-)25,54% - (-)19,30%	(-)7,17% - (-)2,76%	(-)5,49% - (-)1,39%
Αυτού του είδος το σενάριο συνέβη για το σημείο αναφοράς μεταξύ Νοέμβριος 2021 - Δεκέμβριος 2022Νοέμβριος 2021 - Οκτώβριος 2022				
Μετριοπαθές Σενάριο	Πιθανές αποδόσεις μετά την αφαίρεση των εξόδων	EUR 9.580,56 - 10.843,64	EUR 10.221,86 - 14.676,71	EUR 10.932,10 - 21.174,95
	Μέση απόδοση ανά έτος	(-)4,19% - 8,44%	0,44% - 7,98%	0,90% - 7,79%
Αυτού του είδος το σενάριο συνέβη για το σημείο αναφοράς μεταξύ Φεβρουάριος 2014 - Δεκέμβριος 2020 Ιούνιος 2011 - Φεβρουάριος 2021				
Ευνοϊκό Σενάριο	Πιθανές αποδόσεις μετά την αφαίρεση των εξόδων	EUR 11.319,76 - 14.703,40	EUR 11.285,31 - 18.180,22	EUR 12.603,17 - 27.429,87
	Μέση απόδοση ανά έτος	13,20% - 47,03%	2,45% - 12,70%	2,34% - 10,62%
Αυτού του είδος το σενάριο συνέβη για το σημείο αναφοράς μεταξύ Μάιος 2012 - Ιανουάριος 2022				