

Past Performance and Previous Performance Scenarios

OCTIUM

Σενάρια παρελθουσών και προηγούμενων επιδόσεων

PURPOSE/ΣΚΟΠΟΣ

This document provides you with information about past performance and previous performance scenarios for the investment strategies available under this product. It is a supplement to the Key Information Document for the product and Specific Information Documents for the investment strategies and should be read alongside these.

Αυτό το έγγραφο σάς παρέχει πληροφορίες σχετικά με τα σενάρια παρελθουσών επιδόσεων και προηγούμενων επιδόσεων για τις επενδυτικές στρατηγικές που είναι διαθέσιμες βάσει αυτού του προϊόντος.

| | |
|------------------------------|---------------------------------|
| Name: Όνομα: | Life Assurance Portfolio Cyprus |
| Manufacturer: Κατασκευαστής: | Octium Life DAC |

This document was produced on 27 April 2026 / Το παρόν έγγραφο εκδόθηκε την 27 Απρίλιος 2026

Past Performance

Παρελθούσες επιδόσεις

The charts in the following pages show how this product would have performed had it been available and taken out at the beginning of 2016. The charts show the product's performance as the percentage loss or gain per year over the 10 years to the end of 2025.

Τα γραφήματα στις επόμενες σελίδες δείχνουν τις επιδόσεις που θα είχε αυτό το προϊόν εάν είχε καταστεί διαθέσιμο και είχε παρασχεθεί στις αρχές του 2016. Τα γραφήματα δείχνουν τις επιδόσεις του προϊόντος ως το ποσοστό απώλειας ή κέρδους ανά έτος κατά τη διάρκεια των 10 ετών έως το τέλος του 2025.

Performance is shown after deduction of all ongoing charges in respect of the product and underlying investment strategies. All entry and exit charges are excluded from the calculations.

Οι επιδόσεις εμφανίζονται μετά την αφαίρεση όλων των τρεχουσών επιβαρύνσεων σχετικά με το προϊόν και τις υποκείμενες επενδυτικές στρατηγικές. Όλες οι χρεώσεις εισόδου και εξόδου εξαιρούνται από τους υπολογισμούς.

The performance of the product depends on the investment strategy selected. It also depends on the level of ongoing product charges, distribution costs, age of the insured person and insurance benefit selected. For each investment strategy, the charts show the returns each year for the combination of these factors resulting in the upper and lower level of return for the product at the end of the 10 year period.

Οι επιδόσεις του προϊόντος εξαρτώνται από την επιλεγμένη επενδυτική στρατηγική. Εξαρτώνται επίσης από το επίπεδο των τρεχουσών επιβαρύνσεων του προϊόντος, το κόστος διανομής, την ηλικία του ασφαλισμένου και την ασφαλιστική παροχή που έχει επιλεγεί. Για κάθε επενδυτική στρατηγική, τα γραφήματα δείχνουν τις ετήσιες αποδόσεις για τον συνδυασμό αυτών των παραγόντων με αποτέλεσμα το ανώτερο και το κατώτερο επίπεδο απόδοσης για το προϊόν στο τέλος της περιόδου 10 ετών.

The charts assume that premium protection benefit is NOT selected. You should note that the cost of premium protection benefit could be expensive and, in extreme cases, could entirely erode the value of the product.

Τα γραφήματα υποθέτουν ότι η παροχή προστασίας ασφαλιστρού ΔΕΝ έχει επιλεγεί. Θα πρέπει να λάβετε υπόψη ότι το κόστος της παροχής προστασίας ασφαλιστρού μπορεί να είναι υψηλό και, σε ακραίες περιπτώσεις, θα μπορούσε να εκμηδενίσει εντελώς την αξία του προϊόντος.

Past performance is not a reliable indicator of future performance. Markets could develop very differently in the future. It can help you to assess how the investment strategies have been managed in the past.

Οι παρελθούσες επιδόσεις δεν αποτελούν αξιόπιστη ένδειξη μελλοντικών επιδόσεων. Οι αγορές θα μπορούσαν να εξελιχθούν με πολύ διαφορετικό τρόπο στο μέλλον. Μπορεί να σας βοηθήσει να αξιολογήσετε τον τρόπο διαχείρισης των επενδυτικών στρατηγικών στο παρελθόν.

Product Invested in Risk Level 1 Investment Strategy

Προϊόν που επενδύθηκε σύμφωνα με την επενδυτική στρατηγική επιπέδου κινδύνου 1

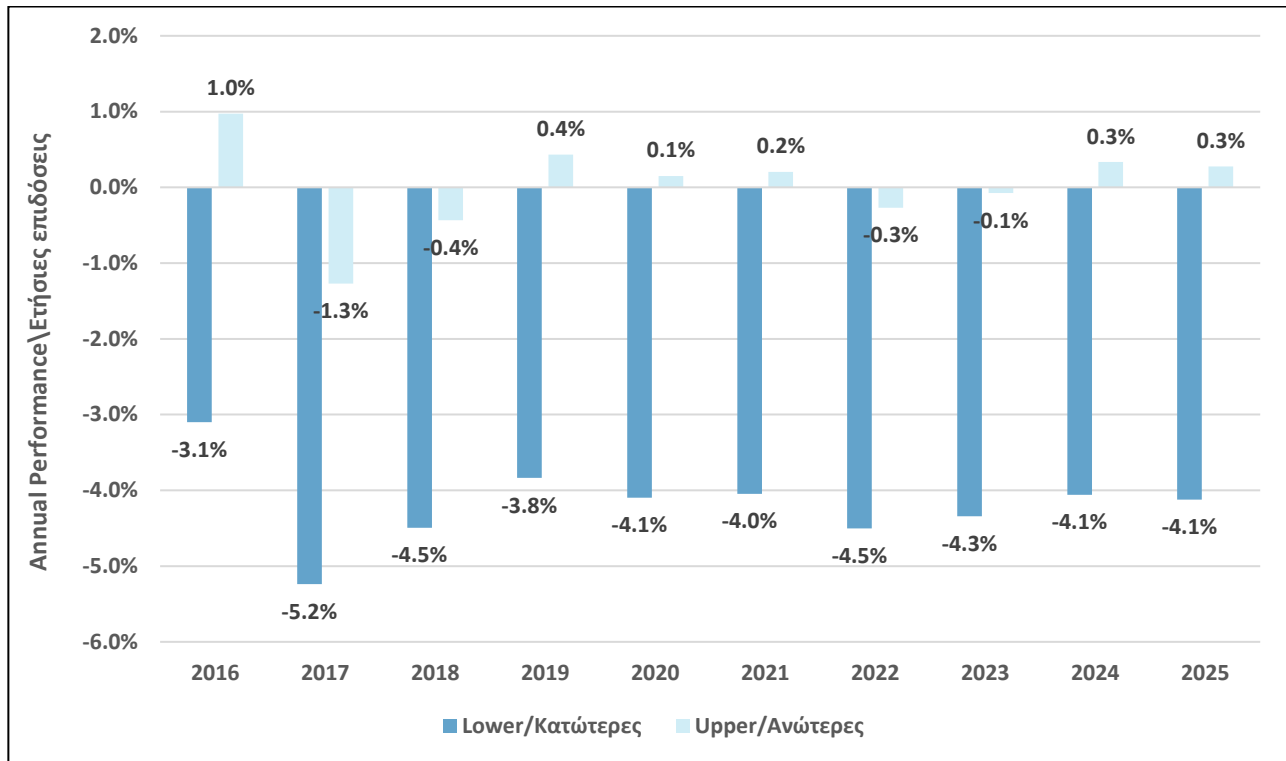

Product Invested in Risk Level 2 Investment Strategy

Προϊόν που επενδύθηκε σύμφωνα με την επενδυτική στρατηγική επιπέδου κινδύνου 2

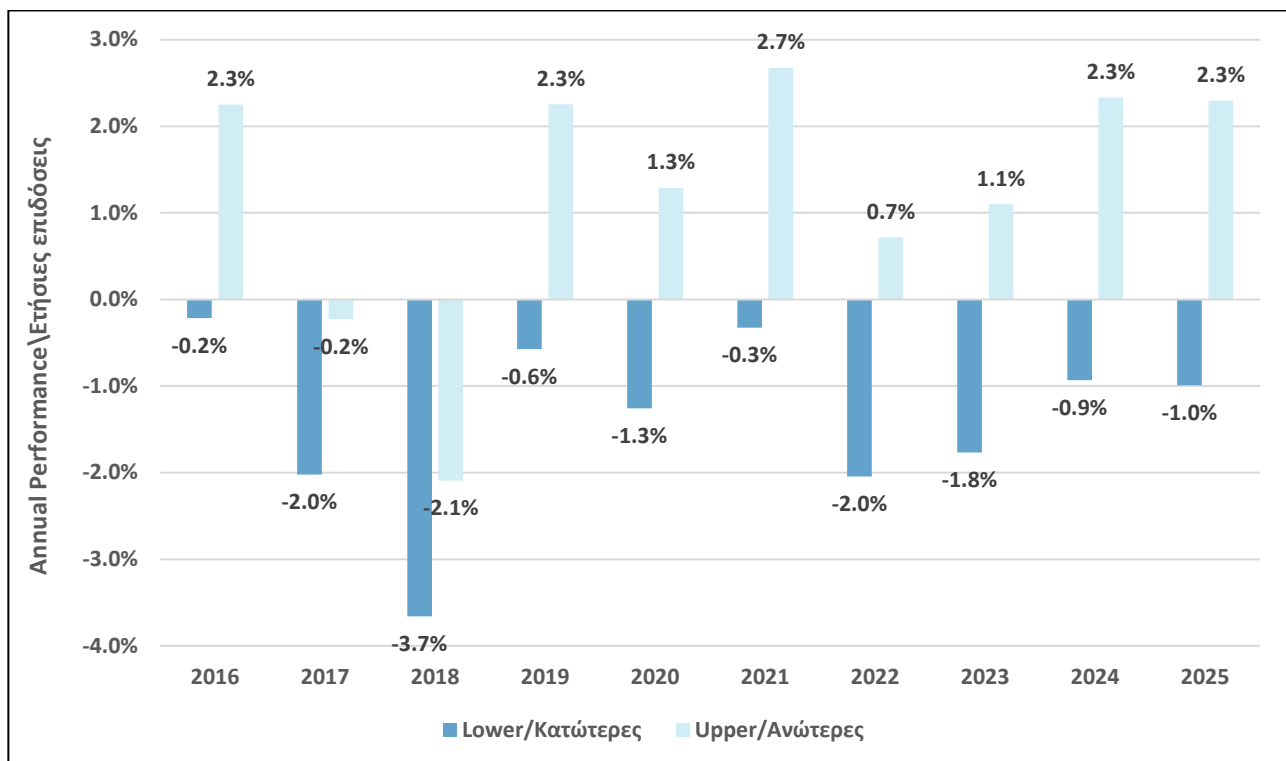

Product Invested in Risk Level 3 Investment Strategy

Προϊόν που επενδύθηκε σύμφωνα με την επενδυτική στρατηγική επιπέδου κινδύνου 3

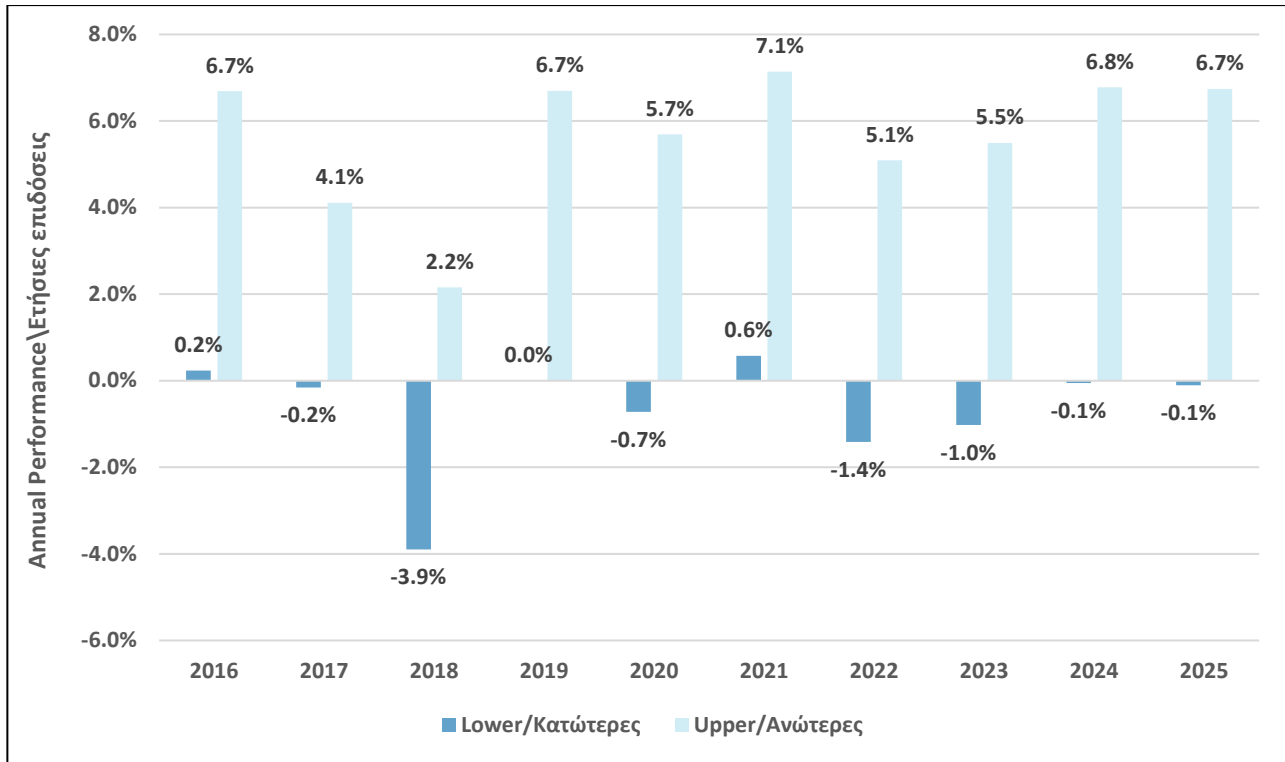

Product Invested in Risk Level 4 Investment Strategy

Προϊόν που επενδύθηκε σύμφωνα με την επενδυτική στρατηγική επιπέδου κινδύνου 4

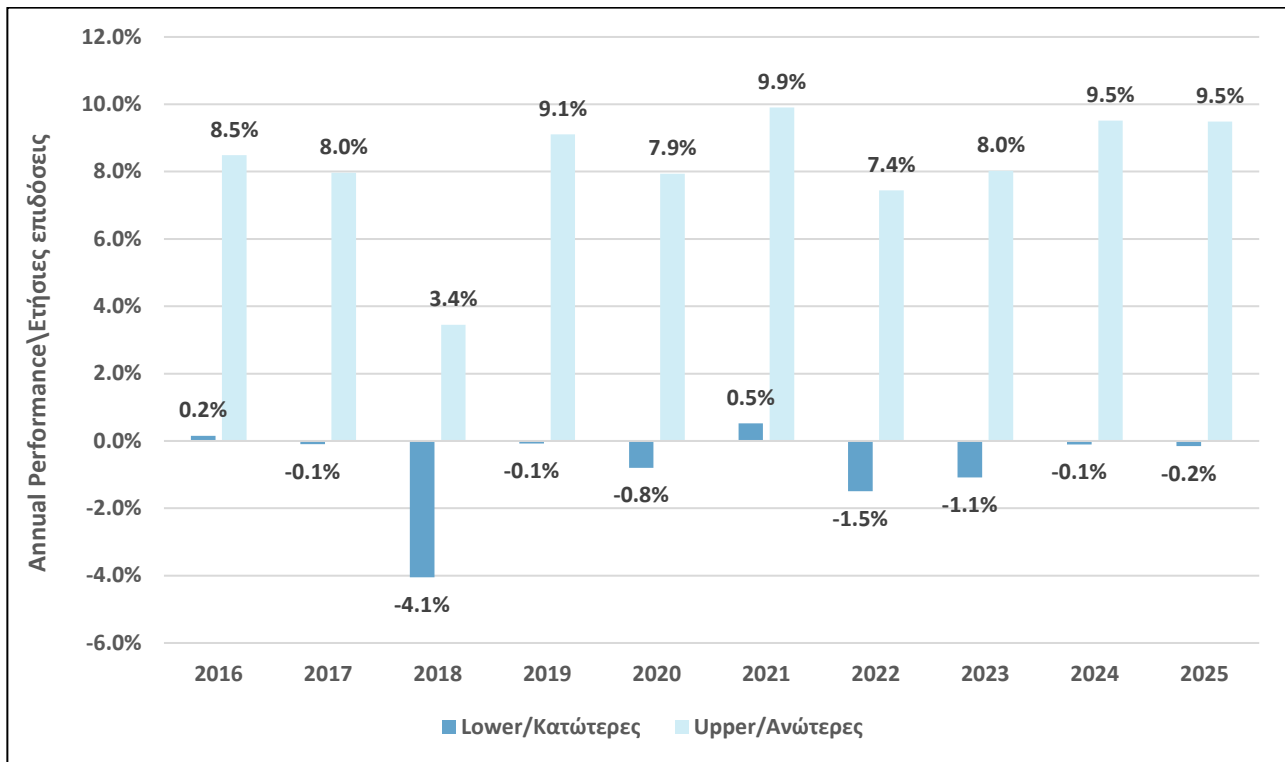

Product Invested in Risk Level 5 Investment Strategy

Προϊόν που επενδύθηκε σύμφωνα με την επενδυτική στρατηγική επιπέδου κινδύνου 5

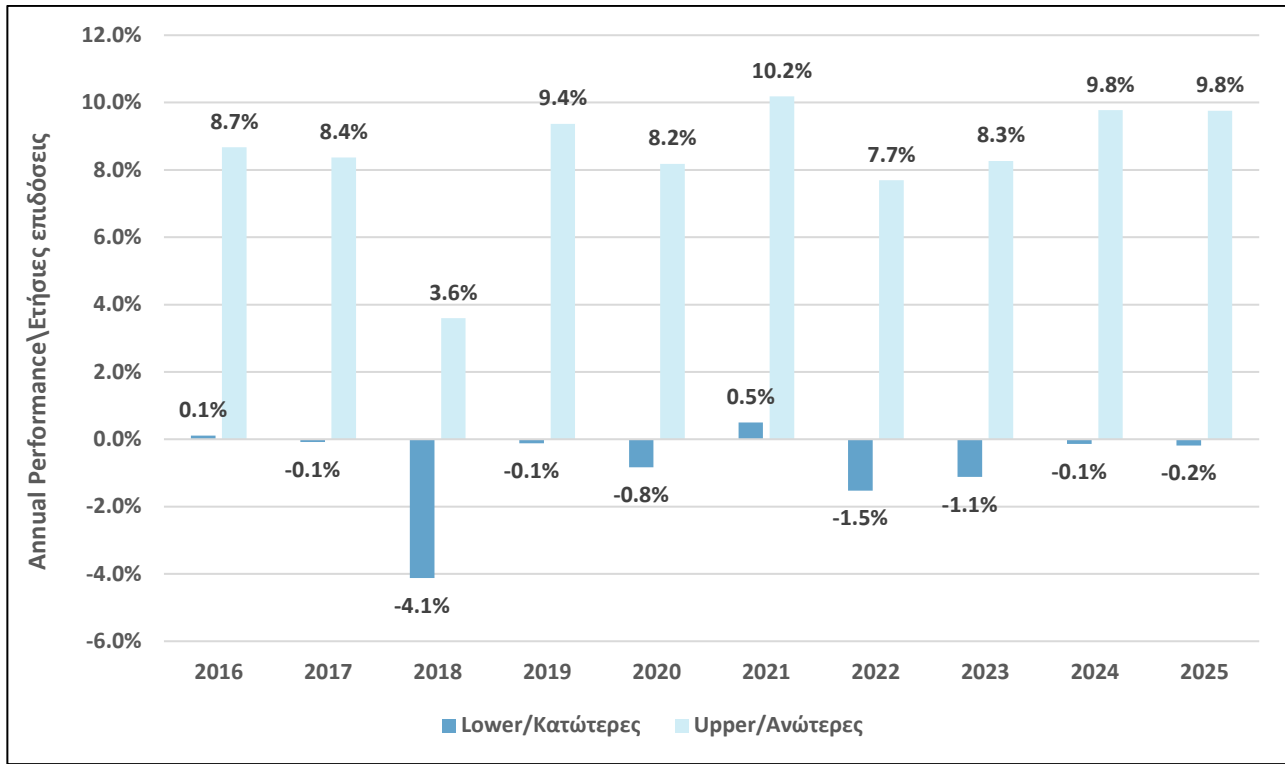

Product Invested in Risk Level 6 Investment Strategy

Προϊόν που επενδύθηκε σύμφωνα με την επενδυτική στρατηγική επιπέδου κινδύνου 6

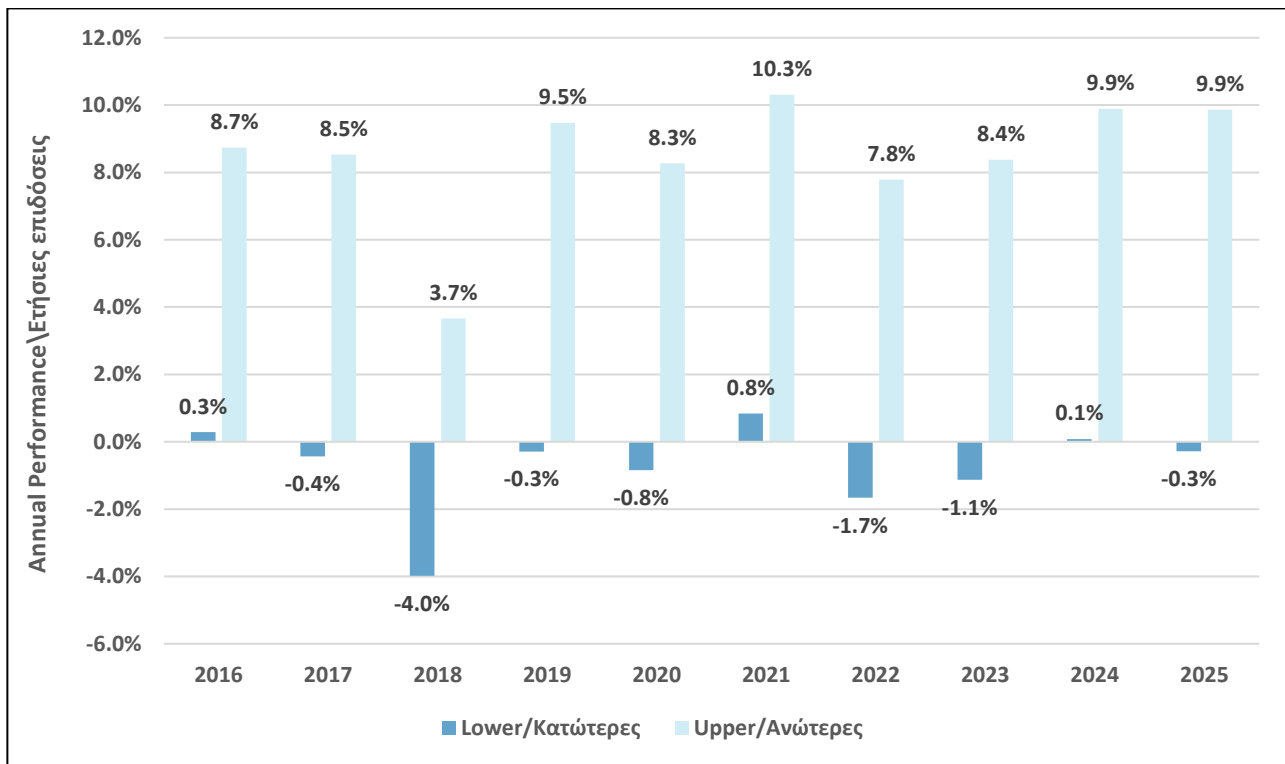

Previous Performance Scenarios

Σενάρια προηγούμενων επιδόσεων

The following tables show the performance scenarios for each individual investment strategy, updating the data underlying the scenarios from month to month.

Οι παρακάτω πίνακες δείχνουν τα σενάρια απόδοσης για κάθε επιμέρους επενδυτική στρατηγική, ενημερώνοντας τα δεδομένα στα οποία βασίζονται τα σενάρια από μήνα σε μήνα.

The unfavourable, moderate, and favourable scenarios shown are illustrations using the worst, average and best performance of a suitable benchmark over a defined period¹, with the end date of the data used for the scenarios shown at the top of the relevant page.

Τα δυσμενή, μέτρια και ευνοϊκά σενάρια που εμφανίζονται είναι απεικονίσεις που χρησιμοποιούν τη χειρότερη, μέση και καλύτερη απόδοση ενός κατάλληλου δείκτη αναφοράς για μια καθορισμένη περίοδο², με την ημερομηνία λήξης των δεδομένων που χρησιμοποιούνται για τα σενάρια που εμφανίζονται στην κορυφή της σχετικής σελίδας.

The figures shown include all costs of the investment strategy itself but do not include the costs of the insurance contract and do not include the costs that you pay to your advisor or distributor. The figures do not take into account your personal tax situation, which may also affect how much you get back.

Τα αριθμητικά στοιχεία που εμφανίζονται περιλαμβάνουν όλα τα κόστη της ίδιας της επενδυτικής στρατηγικής, αλλά δεν περιλαμβάνουν τα έξοδα του ασφαλιστικού συμβολαίου και δεν περιλαμβάνουν τα έξοδα που πληρώνετε στον σύμβουλο ή τον διανομέα σας. Τα ως άνω ποσά έχουν υπολογισθεί χωρίς να λαμβάνουν υπόψη την προσωπική φορολογική σας κατάσταση, η οποία επίσης δύναται να επηρεάσει τα τελικά ποσά που θα σας καταβληθούν.

What you will get from this investment strategy depends on future market performance. Market developments in the future are uncertain and cannot be accurately predicted.

Αυτό που θα αποφέρετε από την παρούσα επενδυτική στρατηγική εξαρτάται από την μελλοντική απόδοση της αγοράς. Οι μελλοντικές εξελίξεις της αγοράς είναι αβέβαιες και δεν είναι δυνατόν να προβλεφθούν επακριβώς.

Τα σενάρια βασίζονται σε προηγούμενες επιδόσεις και παραδοχές της αγοράς. Οι αγορές θα μπορούσαν να εξελιχθούν με πολύ διαφορετικό τρόπο στο μέλλον.

The stress scenario show what you might get back in extreme market circumstances.

Το σενάριο καταπόνησης δείχνει τι μπορεί να αποφέρετε σε ακραίες συνθήκες της αγοράς.

¹ The defined period is 10 years for risk level 1, 2 and 3 investment strategies, 12 years for risk level 4 investment strategies and 15 years for risk level 5 and 6 investment strategies.² Η καθορισμένη περίοδος είναι 10 έτη για επενδυτικές στρατηγικές επιπέδου κινδύνου 1, 2 και 3, 12 έτη για επενδυτικές στρατηγικές επιπέδου κινδύνου 4 και 15 έτη για επενδυτικές στρατηγικές επιπέδου κινδύνου 5 και 6.

² Η καθορισμένη περίοδος είναι 10 έτη για επενδυτικές στρατηγικές επιπέδου κινδύνου 1, 2 και 3, 12 έτη για επενδυτικές στρατηγικές επιπέδου κινδύνου 4 και 15 έτη για επενδυτικές στρατηγικές επιπέδου κινδύνου 5 και 6.

Risk Level 1 Investment Strategy

| Investment: EUR 10,000 | | 1 year | 3 years (recommended holding period) |
|---|---|------------------------|---|
| Scenarios | | | |
| Minimum Scenario | There is no minimum guaranteed return. You could lose some or all of your investment. | | |
| Stress Scenario | What you might get back after costs | 9,227.17 to 9,420.27 | 8,935.69 to 9,319.26 |
| | Average return each year | -7.73% to -5.80% | -3.68% to -2.32% |
| Unfavourable Scenario | What you might get back after costs | 9,227.17 to 9,420.27 | 8,935.69 to 9,319.26 |
| | Average return each year | -7.73% to -5.80% | -3.68% to -2.32% |
| This type of scenario occurred for an investment between April 2020 to April 2023 | | | |
| Moderate Scenario | What you might get back after costs | 9,822.06 to 10,027.60 | 9,755.20 to 10,184.03 |
| | Average return each year | -1.78% to 0.28% | -0.82% to 0.61% |
| This type of scenario occurred for an investment between August 2016 to August 2019 | | | |
| Favourable Scenario | What you might get back after costs | 10,329.27 to 10,689.49 | 10,012.89 to 10,677.07 |
| | Average return each year | 3.29% to 6.89% | 0.04% to 2.21% |
| This type of scenario occurred for an investment between May 2017 to May 2020 | | | |

Επενδυτική στρατηγική επιπέδου κινδύνου 1

| Επένδυση: EUR 10 000 | | 1 έτος | 3 έτη (προτεινόμενη διάρκεια διατήρησης) |
|--|---|---------------------------|--|
| Σενάρια | | | |
| Ελάχιστο σενάριο | Δεν υπάρχει ελάχιστο εγγυημένο κέρδος. Ενδέχεται να χάσετε μέρος ή και το σύνολο της επένδυσής σας. | | |
| Ακραίο Σενάριο | Πιθανές αποδόσεις μετά την αφαίρεση των εξόδων | EUR 9.227,17 - 9.420,27 | EUR 8.935,69 - 9.319,26 |
| | Μέση απόδοση ανά έτος | (-7,73% - (-)5,80% | (-3,68% - (-)2,32% |
| Δυσμενές Σενάριο | Πιθανές αποδόσεις μετά την αφαίρεση των εξόδων | EUR 9.227,17 - 9.420,27 | EUR 8.935,69 - 9.319,26 |
| | Μέση απόδοση ανά έτος | (-7,73% - (-)5,80% | (-3,68% - (-)2,32% |
| Αυτού του είδους το σενάριο συνέβη για το σημείο αναφοράς μεταξύ Απρίλιος 2020 - Απρίλιος 2023 | | | |
| Μετριοπαθές Σενάριο | Πιθανές αποδόσεις μετά την αφαίρεση των εξόδων | EUR 9.822,06 - 10.027,60 | EUR 9.755,20 - 10.184,03 |
| | Μέση απόδοση ανά έτος | (-1,78% - 0,28% | (-0,82% - 0,61% |
| Αυτού του είδους το σενάριο συνέβη για το σημείο αναφοράς μεταξύ Αύγουστος 2016 - Αύγουστος 2019 | | | |
| Ευνοϊκό Σενάριο | Πιθανές αποδόσεις μετά την αφαίρεση των εξόδων | EUR 10.329,27 - 10.689,49 | EUR 10.012,89 - 10.677,07 |
| | Μέση απόδοση ανά έτος | 3,29% - 6,89% | 0,04% - 2,21% |
| Αυτού του είδους το σενάριο συνέβη για το σημείο αναφοράς μεταξύ Μάιος 2017 - Μάιος 2020 | | | |

Risk Level 2 Investment Strategy

| Investment: EUR 10,000 | | 1 year | 3 years (recommended holding period) |
|---|---|------------------------|---|
| Scenarios | | | |
| Minimum Scenario | There is no minimum guaranteed return. You could lose some or all of your investment. | | |
| Stress Scenario | What you might get back after costs | 7,746.84 to 9,420.27 | 7,507.64 to 9,319.26 |
| | Average return each year | -22.53% to -5.80% | -9.11% to -2.32% |
| Unfavourable Scenario | What you might get back after costs | 8,469.94 to 9,420.27 | 8,852.87 to 9,319.26 |
| | Average return each year | -15.30% to -5.80% | -3.98% to -2.32% |
| This type of scenario occurred for an investment between April 2020 to April 2023 | | | |
| Moderate Scenario | What you might get back after costs | 10,019.32 to 10,213.34 | 10,128.68 to 11,065.46 |
| | Average return each year | 0.19% to 2.13% | 0.43% to 3.43% |
| This type of scenario occurred for an investment between August 2016 to August 2019 | | | |
| Favourable Scenario | What you might get back after costs | 10,482.65 to 12,126.66 | 10,348.18 to 13,536.60 |
| | Average return each year | 4.83% to 21.27% | 1.15% to 10.62% |
| This type of scenario occurred for an investment between May 2017 to May 2020 | | | |

Επενδυτική στρατηγική επιπέδου κινδύνου 2

| Επένδυση: EUR 10 000 | | 1 έτος | 3 έτη (προτεινόμενη διάρκεια διατήρησης) |
|--|---|---------------------------|--|
| Σενάρια | | | |
| Ελάχιστο σενάριο | Δεν υπάρχει ελάχιστο εγγυημένο κέρδος, Ενδέχεται να χάσετε μέρος ή και το σύνολο της επένδυσής σας, | | |
| Ακραίο Σενάριο | Πιθανές αποδόσεις μετά την αφαίρεση των εξόδων | EUR 7.746,84 - 9.420,27 | EUR 7.507,64 - 9.319,26 |
| | Μέση απόδοση ανά έτος | (-22,53% - (-)5,80% | (-)9,11% - (-)2,32% |
| Δυσμενές Σενάριο | Πιθανές αποδόσεις μετά την αφαίρεση των εξόδων | EUR 8.469,94 - 9.420,27 | EUR 8.852,87 - 9.319,26 |
| | Μέση απόδοση ανά έτος | (-)15,30% - (-)5,80% | (-)3,98% - (-)2,32% |
| Αυτού του είδους το σενάριο συνέβη για το σημείο αναφοράς μεταξύ Απρίλιος 2020 - Απρίλιος 2023 | | | |
| Μετριοπαθές Σενάριο | Πιθανές αποδόσεις μετά την αφαίρεση των εξόδων | EUR 10.019,32 - 10.213,34 | EUR 10.128,68 - 11.065,46 |
| | Μέση απόδοση ανά έτος | 0,19% - 2,13% | 0,43% - 3,43% |
| Αυτού του είδους το σενάριο συνέβη για το σημείο αναφοράς μεταξύ Αύγουστος 2016 - Αύγουστος 2019 | | | |
| Ευνοϊκό Σενάριο | Πιθανές αποδόσεις μετά την αφαίρεση των εξόδων | EUR 10.482,65 - 12.126,66 | EUR 10.348,18 - 13.536,60 |
| | Μέση απόδοση ανά έτος | 4,83% - 21,27% | 1,15% - 10,62% |
| Αυτού του είδους το σενάριο συνέβη για το σημείο αναφοράς μεταξύ Μάιος 2017 - Μάιος 2020 | | | |

Risk Level 3 Investment Strategy

| Investment: EUR 10,000 | | 1 year | 5 years (recommended holding period) |
|---|---|------------------------|--------------------------------------|
| Scenarios | | | |
| Minimum Scenario | There is no minimum guaranteed return. You could lose some or all of your investment. | | |
| Stress Scenario | What you might get back after costs | 5,006.70 to 8,098.31 | 4,088.94 to 7,855.64 |
| | Average return each year | -49.93% to -19.02% | -16.38% to -4.71% |
| Unfavourable Scenario | What you might get back after costs | 7,733.41 to 8,854.23 | 7,953.75 to 9,870.55 |
| | Average return each year | -22.67% to -11.46% | -4.48% to -0.26% |
| This type of scenario occurred for an investment between February 2025 to March 2026 | | | |
| Moderate Scenario | What you might get back after costs | 10,209.81 to 10,676.72 | 12,386.58 to 14,174.49 |
| | Average return each year | 2.10% to 6.77% | 4.37% to 7.23% |
| This type of scenario occurred for an investment between November 2018 to December 2023 | | | |
| Favourable Scenario | What you might get back after costs | 11,873.79 to 14,181.75 | 14,620.07 to 18,634.50 |
| | Average return each year | 18.74% to 41.82% | 7.89% to 13.26% |
| This type of scenario occurred for an investment between March 2020 to March 2025 | | | |

Επενδυτική στρατηγική επιπέδου κινδύνου 3

| Επένδυση: EUR 10 000 | | 1 έτος | 5 έτη (προτεινόμενη διάρκεια διατήρησης) |
|---|---|---------------------------|--|
| Σενάρια | | | |
| Ελάχιστο σενάριο | Δεν υπάρχει ελάχιστο εγγυημένο κέρδος, Ενδέχεται να χάσετε μέρος ή και το σύνολο της επένδυσής σας, | | |
| Ακραίο Σενάριο | Πιθανές αποδόσεις μετά την αφαίρεση των εξόδων | EUR 5.006,70 - 8.098,31 | EUR 4.088,94 - 7.855,64 |
| | Μέση απόδοση ανά έτος | (-)49,93% - (-)19,02% | (-)16,38% - (-)4,71% |
| Δυσμενές Σενάριο | Πιθανές αποδόσεις μετά την αφαίρεση των εξόδων | EUR 7.733,41 - 8.854,23 | EUR 7.953,75 - 9.870,55 |
| | Μέση απόδοση ανά έτος | (-)22,67% - (-)11,46% | (-)4,48% - (-)0,26% |
| Αυτού του είδους το σενάριο συνέβη για το σημείο αναφοράς μεταξύ Φεβρουάριος 2025 - Μάρτιος 2026 | | | |
| Μετριοπαθές Σενάριο | Πιθανές αποδόσεις μετά την αφαίρεση των εξόδων | EUR 10.209,81 - 10.676,72 | EUR 12.386,58 - 14.174,49 |
| | Μέση απόδοση ανά έτος | 2,10% - 6,77% | 4,37% - 7,23% |
| Αυτού του είδους το σενάριο συνέβη για το σημείο αναφοράς μεταξύ Νοέμβριος 2018 - Δεκέμβριος 2023 | | | |
| Ευνοϊκό Σενάριο | Πιθανές αποδόσεις μετά την αφαίρεση των εξόδων | EUR 11.873,79 - 14.181,75 | EUR 14.620,07 - 18.634,50 |
| | Μέση απόδοση ανά έτος | 18,74% - 41,82% | 7,89% - 13,26% |
| Αυτού του είδους το σενάριο συνέβη για το σημείο αναφοράς μεταξύ Μάρτιος 2020 - Μάρτιος 2025 | | | |

Risk Level 4 Investment Strategy

| Investment: EUR 10,000 | | 1 year | 7 years (recommended holding period) |
|---|---|------------------------|---|
| Scenarios | | | |
| Minimum Scenario | There is no minimum guaranteed return. You could lose some or all of your investment. | | |
| Stress Scenario | What you might get back after costs | 3,078.33 to 5,353.59 | 1,599.16 to 4,621.36 |
| | Average return each year | -69.22% to -46.46% | -23.04% to -10.44% |
| Unfavourable Scenario | What you might get back after costs | 7,547.81 to 8,269.23 | 7,255.82 to 9,936.01 |
| | Average return each year | -24.52% to -17.31% | -4.48% to -0.09% |
| This type of scenario occurred for an investment between February 2025 to March 2026 | | | |
| Moderate Scenario | What you might get back after costs | 10,100.79 to 10,962.19 | 12,833.02 to 18,663.70 |
| | Average return each year | 1.01% to 9.62% | 3.63% to 9.32% |
| This type of scenario occurred for an investment between April 2018 to May 2025 | | | |
| Favourable Scenario | What you might get back after costs | 12,963.38 to 15,164.35 | 14,868.05 to 23,483.90 |
| | Average return each year | 29.63% to 51.64% | 5.83% to 12.97% |
| This type of scenario occurred for an investment between December 2018 to December 2025 | | | |

Επενδυτική στρατηγική επιπέδου κινδύνου 4

| Επένδυση: EUR 10 000 | | 1 έτος | 7 έτη (προτεινόμενη διάρκεια διατήρησης) |
|--|---|---------------------------|--|
| Σενάρια | | | |
| Ελάχιστο σενάριο | Δεν υπάρχει ελάχιστο εγγυημένο κέρδος, Ενδέχεται να χάσετε μέρος ή και το σύνολο της επένδυσής σας, | | |
| Ακραίο Σενάριο | Πιθανές αποδόσεις μετά την αφαίρεση των εξόδων | EUR 3.078,33 - 5.353,59 | EUR 1.599,16 - 4.621,36 |
| | Μέση απόδοση ανά έτος | (-69,22% - (-)46,46% | (-23,04% - (-)10,44% |
| Δυσμενές Σενάριο | Πιθανές αποδόσεις μετά την αφαίρεση των εξόδων | EUR 7.547,81 - 8.269,23 | EUR 7.255,82 - 9.936,01 |
| | Μέση απόδοση ανά έτος | (-24,52% - (-)17,31% | (-4,48% - (-)0,09% |
| Αυτού του είδους το σενάριο συνέβη για το σημείο αναφοράς μεταξύ Φεβρουάριος 2025 - Μάρτιος 2026 | | | |
| Μετριοπαθές Σενάριο | Πιθανές αποδόσεις μετά την αφαίρεση των εξόδων | EUR 10.100,79 - 10.962,19 | EUR 12.833,02 - 18.663,70 |
| | Μέση απόδοση ανά έτος | 1,01% - 9,62% | 3,63% - 9,32% |
| Αυτού του είδους το σενάριο συνέβη για το σημείο αναφοράς μεταξύ Απρίλιος 2018 - Μάιος 2025 | | | |
| Συνολικό Σενάριο | Πιθανές αποδόσεις μετά την αφαίρεση των εξόδων | EUR 12.963,38 - 15.164,35 | EUR 14.868,05 - 23.483,90 |
| | Μέση απόδοση ανά έτος | 29,63% - 51,64% | 5,83% - 12,97% |
| Αυτού του είδους το σενάριο συνέβη για το σημείο αναφοράς μεταξύ Δεκέμβριος 2018 - Δεκέμβριος 2025 | | | |

Risk Level 5 Investment Strategy

| Investment: EUR 10,000 | | 1 year | 5 years | 10 years (recommended holding period) |
|---|---|------------------------|------------------------|--|
| Scenarios | | | | |
| Minimum Scenario | There is no minimum guaranteed return. You could lose some or all of your investment. | | | |
| Stress Scenario | What you might get back after costs | 1,708.03 to 3,334.84 | 949.68 to 3,034.68 | 267.21 to 1,656.79 |
| | Average return each year | -82.92% to -66.65% | -37.55% to -21.22% | -30.39% to -16.45% |
| Unfavourable Scenario | What you might get back after costs | 7,432.45 to 8,176.74 | 7,349.27 to 9,587.40 | 6,380.97 to 9,951.23 |
| | Average return each year | -25.68% to -18.23% | -5.97% to -0.84% | -4.39% to -0.05% |
| This type of scenario occurred for an investment between February 2025 to March 2026 | | | | |
| Moderate Scenario | What you might get back after costs | 10,119.71 to 11,138.22 | 11,965.83 to 16,259.15 | 14,377.65 to 25,127.30 |
| | Average return each year | 1.20% to 11.38% | 3.65% to 10.21% | 3.70% to 9.65% |
| This type of scenario occurred for an investment between August 2012 to November 2022 | | | | |
| Favourable Scenario | What you might get back after costs | 12,893.40 to 15,419.42 | 15,658.25 to 23,341.70 | 17,461.26 to 33,723.91 |
| | Average return each year | 28.93% to 54.19% | 9.38% to 18.47% | 5.73% to 12.93% |
| This type of scenario occurred for an investment between September 2011 to January 2022 | | | | |

Επενδυτική στρατηγική επιπέδου κινδύνου 5

| Επένδυση: EUR 10 000 | | 1 έτος | 5 έτη | 10 έτη (προτεινόμενη διάρκεια διατήρησης) |
|---|---|---------------------------|---------------------------|---|
| Σενάρια | | | | |
| Ελάχιστο σενάριο | Δεν υπάρχει ελάχιστο εγγυημένο κέρδος, Ενδέχεται να χάσετε μέρος ή και το σύνολο της επένδυσής σας, | | | |
| Ακραίο Σενάριο | Πιθανές αποδόσεις μετά την αφαίρεση των εξόδων | EUR 1.708,03 - 3.334,84 | EUR 949,68 - 3.034,68 | EUR 267,21 - 1.656,79 |
| | Μέση απόδοση ανά έτος | (-82,92% - (-)66,65% | (-37,55% - (-)21,22% | (-30,39% - (-)16,45% |
| Δυσμενές Σενάριο | Πιθανές αποδόσεις μετά την αφαίρεση των εξόδων | EUR 7.432,45 - 8.176,74 | EUR 7.349,27 - 9.587,40 | EUR 6.380,97 - 9.951,23 |
| | Μέση απόδοση ανά έτος | (-25,68% - (-)18,23% | (-5,97% - (-)0,84% | (-4,39% - (-)0,05% |
| Αυτού του είδους το σενάριο συνέβη για το σημείο αναφοράς μεταξύ Φεβρουάριος 2025-Μάρτιος 2026 | | | | |
| Μετριοπαθές Σενάριο | Πιθανές αποδόσεις μετά την αφαίρεση των εξόδων | EUR 10.119,71 - 11.138,22 | EUR 11.965,83 - 16.259,15 | EUR 14.377,65 - 25.127,30 |
| | Μέση απόδοση ανά έτος | 1,20% - 11,38% | 3,65% - 10,21% | 3,70% - 9,65% |
| Αυτού του είδους το σενάριο συνέβη για το σημείο αναφοράς μεταξύ Αύγουστος 2012-Νοέμβριος 2022 | | | | |
| Ευνοϊκό Σενάριο | Πιθανές αποδόσεις μετά την αφαίρεση των εξόδων | EUR 12.893,40 - 15.419,42 | EUR 15.658,25 - 23.341,70 | EUR 17.461,26 - 33.723,91 |
| | Μέση απόδοση ανά έτος | 28,93% - 54,19% | 9,38% - 18,47% | 5,73% - 12,93% |
| Αυτού του είδους το σενάριο συνέβη για το σημείο αναφοράς μεταξύ Σεπτέμβριος 2011-Ιανουάριος 2022 | | | | |

Risk Level 6 Investment Strategy

| Investment: EUR 10,000 | | 1 year | 5 years | 10 years (recommended holding period) |
|---|---|------------------------|------------------------|---------------------------------------|
| Scenarios | | | | |
| Minimum Scenario | There is no minimum guaranteed return. You could lose some or all of your investment. | | | |
| Stress Scenario | What you might get back after costs | 36.44 to 1,872.13 | 5.35 to 1,360.70 | 0.04 to 457.51 |
| | Average return each year | -99.64% to -81.28% | -77.83% to -32.90% | -70.97% to -26.54% |
| Unfavourable Scenario | What you might get back after costs | 7,598.51 to 8,146.50 | 7,037.65 to 9,572.15 | 5,813.93 to 9,950.56 |
| | Average return each year | -24.01% to -18.54% | -6.79% to -0.87% | -5.28% to -0.05% |
| This type of scenario occurred for an investment between February 2025 to March 2026 | | | | |
| Moderate Scenario | What you might get back after costs | 9,909.31 to 11,148.17 | 11,614.07 to 16,348.16 | 14,167.70 to 25,337.19 |
| | Average return each year | -0.91% to 11.48% | 3.04% to 10.33% | 3.55% to 9.74% |
| This type of scenario occurred for an investment between September 2012 to January 2023 | | | | |
| Favourable Scenario | What you might get back after costs | 12,297.14 to 15,491.26 | 15,211.51 to 23,585.29 | 16,597.52 to 34,090.34 |
| | Average return each year | 22.97% to 54.91% | 8.75% to 18.72% | 5.20% to 13.05% |
| This type of scenario occurred for an investment between September 2011 to January 2022 | | | | |

Επενδυτική στρατηγική επιπέδου κινδύνου 6

| Επένδυση: EUR 10 000 | | 1 έτος | 5 έτη | 10 έτη (προτεινόμενη διάρκεια διατήρησης) |
|---|---|---------------------------|---------------------------|---|
| Σενάρια | | | | |
| Ελάχιστο σενάριο | Δεν υπάρχει ελάχιστο εγγυημένο κέρδος, Ενδέχεται να χάσετε μέρος ή και το σύνολο της επένδυσής σας, | | | |
| Ακραίο Σενάριο | Πιθανές αποδόσεις μετά την αφαίρεση των εξόδων | EUR 36,44 - 1.872,13 | EUR 5,35 - 1.360,70 | EUR 0,04 - 457,51 |
| | Μέση απόδοση ανά έτος | (-99,64% - (-)81,28% | (-77,83% - (-)32,90% | (-70,97% - (-)26,54% |
| Δυσμενές Σενάριο | Πιθανές αποδόσεις μετά την αφαίρεση των εξόδων | EUR 7.598,51 - 8.146,50 | EUR 7.037,65 - 9.572,15 | EUR 5.813,93 - 9.950,56 |
| | Μέση απόδοση ανά έτος | (-24,01% - (-)18,54% | (-6,79% - (-)0,87% | (-5,28% - (-)0,05% |
| Αυτού του είδους το σενάριο συνέβη για το σημείο αναφοράς μεταξύ Φεβρουάριος 2025-Μάρτιος 2026 | | | | |
| Μετριοπαθές Σενάριο | Πιθανές αποδόσεις μετά την αφαίρεση των εξόδων | EUR 9.909,31 - 11.148,17 | EUR 11.614,07 - 16.348,16 | EUR 14.167,70 - 25.337,19 |
| | Μέση απόδοση ανά έτος | (-0,91% - 11,48% | 3,04% - 10,33% | 3,55% - 9,74% |
| Αυτού του είδους το σενάριο συνέβη για το σημείο αναφοράς μεταξύ Σεπτέμβριος 2012-Ιανουάριος 2023 | | | | |
| Ευνοϊκό Σενάριο | Πιθανές αποδόσεις μετά την αφαίρεση των εξόδων | EUR 12.297,14 - 15.491,26 | EUR 15.211,51 - 23.585,29 | EUR 16.597,52 - 34.090,34 |
| | Μέση απόδοση ανά έτος | 22,97% - 54,91% | 8,75% - 18,72% | 5,20% - 13,05% |
| Αυτού του είδους το σενάριο συνέβη για το σημείο αναφοράς μεταξύ Σεπτέμβριος 2011-Ιανουάριος 2022 | | | | |

Risk Level 1 Investment Strategy

| Investment: EUR 10,000 | | 1 year | 3 years (recommended holding period) |
|---|---|------------------------|---|
| Scenarios | | | |
| Minimum Scenario | There is no minimum guaranteed return. You could lose some or all of your investment. | | |
| Stress Scenario | What you might get back after costs | 9,227.17 to 9,420.27 | 8,935.69 to 9,319.26 |
| | Average return each year | -7.73% to -5.80% | -3.68% to -2.32% |
| Unfavourable Scenario | What you might get back after costs | 9,227.17 to 9,420.27 | 8,935.69 to 9,319.26 |
| | Average return each year | -7.73% to -5.80% | -3.68% to -2.32% |
| This type of scenario occurred for an investment between April 2020 to April 2023 | | | |
| Moderate Scenario | What you might get back after costs | 9,818.14 to 10,023.60 | 9,747.80 to 10,177.68 |
| | Average return each year | -1.82% to 0.24% | -0.85% to 0.59% |
| This type of scenario occurred for an investment between May 2022 to May 2025 | | | |
| Favourable Scenario | What you might get back after costs | 10,329.27 to 10,689.49 | 10,012.89 to 10,677.07 |
| | Average return each year | 3.29% to 6.89% | 0.04% to 2.21% |
| This type of scenario occurred for an investment between May 2017 to May 2020 | | | |

Επενδυτική στρατηγική επιπέδου κινδύνου 1

| Επένδυση: EUR 10 000 | | 1 έτος | 3 έτη (προτεινόμενη διάρκεια διατήρησης) |
|--|---|---------------------------|--|
| Σενάρια | | | |
| Ελάχιστο σενάριο | Δεν υπάρχει ελάχιστο εγγυημένο κέρδος, Ενδέχεται να χάσετε μέρος ή και το σύνολο της επένδυσής σας, | | |
| Ακραίο Σενάριο | Πιθανές αποδόσεις μετά την αφαίρεση των εξόδων | EUR 9.227,17 - 9.420,27 | EUR 8.935,69 - 9.319,26 |
| | Μέση απόδοση ανά έτος | (-)7,73% - (-)5,80% | (-)3,68% - (-)2,32% |
| Δυσμενές Σενάριο | Πιθανές αποδόσεις μετά την αφαίρεση των εξόδων | EUR 9.227,17 - 9.420,27 | EUR 8.935,69 - 9.319,26 |
| | Μέση απόδοση ανά έτος | (-)7,73% - (-)5,80% | (-)3,68% - (-)2,32% |
| Αυτού του είδους το σενάριο συνέβη για το σημείο αναφοράς μεταξύ Απρίλιος 2020 - Απρίλιος 2023 | | | |
| Μετριοπαθές Σενάριο | Πιθανές αποδόσεις μετά την αφαίρεση των εξόδων | EUR 9.818,14 - 10.023,60 | EUR 9.747,80 - 10.177,68 |
| | Μέση απόδοση ανά έτος | (-)1,82% - 0,24% | (-)0,85% - 0,59% |
| Αυτού του είδους το σενάριο συνέβη για το σημείο αναφοράς μεταξύ Μάιος 2022 - Μάιος 2025 | | | |
| Ευνοϊκό Σενάριο | Πιθανές αποδόσεις μετά την αφαίρεση των εξόδων | EUR 10.329,27 - 10.689,49 | EUR 10.012,89 - 10.677,07 |
| | Μέση απόδοση ανά έτος | 3,29% - 6,89% | 0,04% - 2,21% |
| Αυτού του είδους το σενάριο συνέβη για το σημείο αναφοράς μεταξύ Μάιος 2017 - Μάιος 2020 | | | |

Risk Level 2 Investment Strategy

| Investment: EUR 10,000 | | 1 year | 3 years (recommended holding period) |
|---|---|------------------------|---|
| Scenarios | | | |
| Minimum Scenario | There is no minimum guaranteed return. You could lose some or all of your investment. | | |
| Stress Scenario | What you might get back after costs | 7,746.79 to 9,420.27 | 7,507.62 to 9,319.26 |
| | Average return each year | -22.53% to -5.80% | -9.11% to -2.32% |
| Unfavourable Scenario | What you might get back after costs | 8,469.94 to 9,420.27 | 8,902.57 to 9,319.26 |
| | Average return each year | -15.30% to -5.80% | -3.80% to -2.32% |
| This type of scenario occurred for an investment between April 2020 to April 2023 | | | |
| Moderate Scenario | What you might get back after costs | 10,016.52 to 10,225.67 | 10,124.27 to 11,051.40 |
| | Average return each year | 0.17% to 2.26% | 0.41% to 3.39% |
| This type of scenario occurred for an investment between May 2022 to May 2025 | | | |
| Favourable Scenario | What you might get back after costs | 10,482.65 to 12,126.66 | 10,348.18 to 13,536.60 |
| | Average return each year | 4.83% to 21.27% | 1.15% to 10.62% |
| This type of scenario occurred for an investment between May 2017 to May 2020 | | | |

Επενδυτική στρατηγική επιπέδου κινδύνου 2

| Επένδυση: EUR 10 000 | | 1 έτος | 3 έτη (προτεινόμενη διάρκεια διατήρησης) |
|--|---|---------------------------|--|
| Σενάρια | | | |
| Ελάχιστο σενάριο | Δεν υπάρχει ελάχιστο εγγυημένο κέρδος, Ενδέχεται να χάσετε μέρος ή και το σύνολο της επένδυσής σας, | | |
| Ακραίο Σενάριο | Πιθανές αποδόσεις μετά την αφαίρεση των εξόδων | EUR 7.746,79 - 9.420,27 | EUR 7.507,62 - 9.319,26 |
| | Μέση απόδοση ανά έτος | (-22,53% - (-)5,80% | (-)9,11% - (-)2,32% |
| Δυσμενές Σενάριο | Πιθανές αποδόσεις μετά την αφαίρεση των εξόδων | EUR 8.469,94 - 9.420,27 | EUR 8.902,57 - 9.319,26 |
| | Μέση απόδοση ανά έτος | (-)15,30% - (-)5,80% | (-)3,80% - (-)2,32% |
| Αυτού του είδους το σενάριο συνέβη για το σημείο αναφοράς μεταξύ Απρίλιος 2020 - Απρίλιος 2023 | | | |
| Μετριοπαθές Σενάριο | Πιθανές αποδόσεις μετά την αφαίρεση των εξόδων | EUR 10.016,52 - 10.225,67 | EUR 10.124,27 - 11.051,40 |
| | Μέση απόδοση ανά έτος | 0,17% - 2,26% | 0,41% - 3,39% |
| Αυτού του είδους το σενάριο συνέβη για το σημείο αναφοράς μεταξύ Μάιος 2022 - Μάιος 2025 | | | |
| Ευνοϊκό Σενάριο | Πιθανές αποδόσεις μετά την αφαίρεση των εξόδων | EUR 10.482,65 - 12.126,66 | EUR 10.348,18 - 13.536,60 |
| | Μέση απόδοση ανά έτος | 4,83% - 21,27% | 1,15% - 10,62% |
| Αυτού του είδους το σενάριο συνέβη για το σημείο αναφοράς μεταξύ Μάιος 2017 - Μάιος 2020 | | | |

Risk Level 3 Investment Strategy

| Investment: EUR 10,000 | | 1 year | 5 years (recommended holding period) |
|---|---|------------------------|--------------------------------------|
| Scenarios | | | |
| Minimum Scenario | There is no minimum guaranteed return. You could lose some or all of your investment. | | |
| Stress Scenario | What you might get back after costs | 5,006.28 to 8,098.27 | 4,088.83 to 7,855.64 |
| | Average return each year | -49.94% to -19.02% | -16.38% to -4.71% |
| Unfavourable Scenario | What you might get back after costs | 7,733.41 to 8,854.23 | 8,208.11 to 10,229.62 |
| | Average return each year | -22.67% to -11.46% | -3.87% to 0.46% |
| This type of scenario occurred for an investment between February 2025 to February 2026 | | | |
| Moderate Scenario | What you might get back after costs | 10,217.27 to 10,689.61 | 12,410.83 to 14,174.49 |
| | Average return each year | 2.17% to 6.90% | 4.41% to 7.23% |
| This type of scenario occurred for an investment between November 2018 to December 2023 | | | |
| Favourable Scenario | What you might get back after costs | 11,873.79 to 14,181.75 | 14,620.07 to 18,634.50 |
| | Average return each year | 18.74% to 41.82% | 7.89% to 13.26% |
| This type of scenario occurred for an investment between March 2020 to March 2025 | | | |

Επενδυτική στρατηγική επιπέδου κινδύνου 3

| Επένδυση: EUR 10 000 | | 1 έτος | 5 έτη (προτεινόμενη διάρκεια διατήρησης) |
|--|---|---------------------------|--|
| Σενάρια | | | |
| Ελάχιστο σενάριο | Δεν υπάρχει ελάχιστο εγγυημένο κέρδος, Ενδέχεται να χάσετε μέρος ή και το σύνολο της επένδυσής σας, | | |
| Ακραίο Σενάριο | Πιθανές αποδόσεις μετά την αφαίρεση των εξόδων | EUR 5.006,28 - 8.098,27 | EUR 4.088,83 - 7.855,64 |
| | Μέση απόδοση ανά έτος | (-)49,94% - (-)19,02% | (-)16,38% - (-)4,71% |
| Δυσμενές Σενάριο | Πιθανές αποδόσεις μετά την αφαίρεση των εξόδων | EUR 7.733,41 - 8.854,23 | EUR 8.208,11 - 10.229,62 |
| | Μέση απόδοση ανά έτος | (-)22,67% - (-)11,46% | (-)3,87% - 0,46% |
| Αυτού του είδους το σενάριο συνέβη για το σημείο αναφοράς μεταξύ Φεβρουάριος 2025 - Φεβρουάριος 2026 | | | |
| Μετριοπαθές Σενάριο | Πιθανές αποδόσεις μετά την αφαίρεση των εξόδων | EUR 10.217,27 - 10.689,61 | EUR 12.410,83 - 14.174,49 |
| | Μέση απόδοση ανά έτος | 2,17% - 6,90% | 4,41% - 7,23% |
| Αυτού του είδους το σενάριο συνέβη για το σημείο αναφοράς μεταξύ Νοέμβριος 2018 - Δεκέμβριος 2023 | | | |
| Ευνοϊκό Σενάριο | Πιθανές αποδόσεις μετά την αφαίρεση των εξόδων | EUR 11.873,79 - 14.181,75 | EUR 14.620,07 - 18.634,50 |
| | Μέση απόδοση ανά έτος | 18,74% - 41,82% | 7,89% - 13,26% |
| Αυτού του είδους το σενάριο συνέβη για το σημείο αναφοράς μεταξύ Μάρτιος 2020 - Μάρτιος 2025 | | | |

Risk Level 4 Investment Strategy

| Investment: EUR 10,000 | | 1 year | 7 years (recommended holding period) |
|---|---|------------------------|---|
| Scenarios | | | |
| Minimum Scenario | There is no minimum guaranteed return. You could lose some or all of your investment. | | |
| Stress Scenario | What you might get back after costs | 3,078.97 to 5,353.14 | 1,599.33 to 4,621.32 |
| | Average return each year | -69.21% to -46.47% | -23.04% to -10.44% |
| Unfavourable Scenario | What you might get back after costs | 7,547.81 to 8,269.23 | 7,393.20 to 10,382.93 |
| | Average return each year | -24.52% to -17.31% | -4.22% to 0.54% |
| This type of scenario occurred for an investment between February 2025 to February 2026 | | | |
| Moderate Scenario | What you might get back after costs | 10,110.74 to 10,983.36 | 12,833.60 to 18,663.70 |
| | Average return each year | 1.11% to 9.83% | 3.63% to 9.32% |
| This type of scenario occurred for an investment between April 2018 to May 2025 | | | |
| Favourable Scenario | What you might get back after costs | 12,963.38 to 15,164.35 | 14,971.62 to 23,483.90 |
| | Average return each year | 29.63% to 51.64% | 5.93% to 12.97% |
| This type of scenario occurred for an investment between December 2018 to December 2025 | | | |

Επενδυτική στρατηγική επιπέδου κινδύνου 4

| Επένδυση: EUR 10 000 | | 1 έτος | 7 έτη (προτεινόμενη διάρκεια διατήρησης) |
|--|---|---------------------------|--|
| Σενάρια | | | |
| Ελάχιστο σενάριο | Δεν υπάρχει ελάχιστο εγγυημένο κέρδος, Ενδέχεται να χάσετε μέρος ή και το σύνολο της επένδυσής σας, | | |
| Ακραίο Σενάριο | Πιθανές αποδόσεις μετά την αφαίρεση των εξόδων | EUR 3.078,97 - 5.353,14 | EUR 1.599,33 - 4.621,32 |
| | Μέση απόδοση ανά έτος | (-69,21% - (-)46,47% | (-23,04% - (-)10,44% |
| Δυσμενές Σενάριο | Πιθανές αποδόσεις μετά την αφαίρεση των εξόδων | EUR 7.547,81 - 8.269,23 | EUR 7.393,20 - 10.382,93 |
| | Μέση απόδοση ανά έτος | (-24,52% - (-)17,31% | (-4,22% - 0,54% |
| Αυτού του είδους το σενάριο συνέβη για το σημείο αναφοράς μεταξύ Φεβρουάριος 2025 - Φεβρουάριος 2026 | | | |
| Μετριοπαθές Σενάριο | Πιθανές αποδόσεις μετά την αφαίρεση των εξόδων | EUR 10.110,74 - 10.983,36 | EUR 12.833,60 - 18.663,70 |
| | Μέση απόδοση ανά έτος | 1,11% - 9,83% | 3,63% - 9,32% |
| Αυτού του είδους το σενάριο συνέβη για το σημείο αναφοράς μεταξύ Απρίλιος 2018 - Μάιος 2025 | | | |
| Συνολικό Σενάριο | Πιθανές αποδόσεις μετά την αφαίρεση των εξόδων | EUR 12.963,38 - 15.164,35 | EUR 14.971,62 - 23.483,90 |
| | Μέση απόδοση ανά έτος | 29,63% - 51,64% | 5,93% - 12,97% |
| Αυτού του είδους το σενάριο συνέβη για το σημείο αναφοράς μεταξύ Δεκέμβριος 2018 - Δεκέμβριος 2025 | | | |

Risk Level 5 Investment Strategy

| Investment: EUR 10,000 | | 1 year | 5 years | 10 years (recommended holding period) |
|---|---|------------------------|------------------------|--|
| Scenarios | | | | |
| Minimum Scenario | There is no minimum guaranteed return. You could lose some or all of your investment. | | | |
| Stress Scenario | What you might get back after costs | 1,709.07 to 3,335.54 | 949.95 to 3,034.92 | 267.28 to 1,656.92 |
| | Average return each year | -82.91% to -66.64% | -37.55% to -21.22% | -30.39% to -16.45% |
| Unfavourable Scenario | What you might get back after costs | 7,432.45 to 8,176.74 | 7,257.08 to 9,587.40 | 6,502.46 to 10,402.82 |
| | Average return each year | -25.68% to -18.23% | -6.21% to -0.84% | -4.21% to 0.40% |
| This type of scenario occurred for an investment between February 2025 to February 2026 | | | | |
| Moderate Scenario | What you might get back after costs | 10,116.42 to 11,132.08 | 11,946.46 to 16,225.54 | 14,355.55 to 25,076.89 |
| | Average return each year | 1.16% to 11.32% | 3.62% to 10.16% | 3.68% to 9.63% |
| This type of scenario occurred for an investment between September 2014 to October 2024 | | | | |
| Favourable Scenario | What you might get back after costs | 12,893.40 to 15,419.42 | 15,658.25 to 23,341.70 | 17,576.10 to 33,723.91 |
| | Average return each year | 28.93% to 54.19% | 9.38% to 18.47% | 5.80% to 12.93% |
| This type of scenario occurred for an investment between September 2011 to January 2022 | | | | |

Επενδυτική στρατηγική επιπέδου κινδύνου 5

| Επένδυση: EUR 10 000 | | 1 έτος | 5 έτη | 10 έτη (προτεινόμενη διάρκεια διατήρησης) |
|--|---|---------------------------|---------------------------|---|
| Σενάρια | | | | |
| Ελάχιστο σενάριο | Δεν υπάρχει ελάχιστο εγγυημένο κέρδος, Ενδέχεται να χάσετε μέρος ή και το σύνολο της επένδυσής σας, | | | |
| Ακράιο Σενάριο | Πιθανές αποδόσεις μετά την αφαίρεση των εξόδων | EUR 1.709,07 - 3.335,54 | EUR 949,95 - 3.034,92 | EUR 267,28 - 1.656,92 |
| | Μέση απόδοση ανά έτος | (-182,91% - (-)166,64% | (-137,55% - (-)21,22% | (-30,39% - (-)16,45% |
| Δυσμενές Σενάριο | Πιθανές αποδόσεις μετά την αφαίρεση των εξόδων | EUR 7.432,45 - 8.176,74 | EUR 7.257,08 - 9.587,40 | EUR 6.502,46 - 10.402,82 |
| | Μέση απόδοση ανά έτος | (-25,68% - (-)18,23% | (-6,21% - (-)0,84% | (-4,21% - 0,40% |
| Αυτού του είδους το σενάριο συνέβη για το σημείο αναφοράς μεταξύ Φεβρουάριος 2025 - Φεβρουάριος 2026 | | | | |
| Μετριοπαθές Σενάριο | Πιθανές αποδόσεις μετά την αφαίρεση των εξόδων | EUR 10.116,42 - 11.132,08 | EUR 11.946,46 - 16.225,54 | EUR 14.355,55 - 25.076,89 |
| | Μέση απόδοση ανά έτος | 1,16% - 11,32% | 3,62% - 10,16% | 3,68% - 9,63% |
| Αυτού του είδους το σενάριο συνέβη για το σημείο αναφοράς μεταξύ Σεπτέμβριος 2014 - Οκτώβριος 2024 | | | | |
| Ευνοϊκό Σενάριο | Πιθανές αποδόσεις μετά την αφαίρεση των εξόδων | EUR 12.893,40 - 15.419,42 | EUR 15.658,25 - 23.341,70 | EUR 17.576,10 - 33.723,91 |
| | Μέση απόδοση ανά έτος | 28,93% - 54,19% | 9,38% - 18,47% | 5,80% - 12,93% |
| Αυτού του είδους το σενάριο συνέβη για το σημείο αναφοράς μεταξύ Σεπτέμβριος 2011 - Ιανουάριος 2022 | | | | |

Risk Level 6 Investment Strategy

| Investment: EUR 10,000 | | 1 year | 5 years | 10 years (recommended holding period) |
|---|---|------------------------|------------------------|---------------------------------------|
| Scenarios | | | | |
| Minimum Scenario | There is no minimum guaranteed return. You could lose some or all of your investment. | | | |
| Stress Scenario | What you might get back after costs | 36.53 to 1,873.26 | 5.35 to 1,360.98 | 0.04 to 457.60 |
| | Average return each year | -99.63% to -81.27% | -77.83% to -32.89% | -70.97% to -26.54% |
| Unfavourable Scenario | What you might get back after costs | 7,598.51 to 8,146.50 | 7,444.61 to 9,572.15 | 6,150.12 to 10,404.36 |
| | Average return each year | -24.01% to -18.54% | -5.73% to -0.87% | -4.74% to 0.40% |
| This type of scenario occurred for an investment between February 2025 to February 2026 | | | | |
| Moderate Scenario | What you might get back after costs | 9,898.51 to 11,143.01 | 11,603.83 to 16,311.30 | 14,141.50 to 25,284.09 |
| | Average return each year | -1.01% to 11.43% | 3.02% to 10.28% | 3.53% to 9.72% |
| This type of scenario occurred for an investment between April 2012 to July 2022 | | | | |
| Favourable Scenario | What you might get back after costs | 12,297.14 to 15,491.26 | 15,211.51 to 23,585.29 | 16,471.53 to 34,090.34 |
| | Average return each year | 22.97% to 54.91% | 8.75% to 18.72% | 5.12% to 13.05% |
| This type of scenario occurred for an investment between September 2011 to January 2022 | | | | |

Επενδυτική στρατηγική επιπέδου κινδύνου 6

| Επένδυση: EUR 10 000 | | 1 έτος | 5 έτη | 10 έτη (προτεινόμενη διάρκεια διατήρησης) |
|--|---|---------------------------|---------------------------|---|
| Σενάρια | | | | |
| Ελάχιστο σενάριο | Δεν υπάρχει ελάχιστο εγγυημένο κέρδος, Ενδέχεται να χάσετε μέρος ή και το σύνολο της επένδυσής σας, | | | |
| Ακράιο Σενάριο | Πιθανές αποδόσεις μετά την αφαίρεση των εξόδων | EUR 36,53 - 1.873,26 | EUR 5,35 - 1.360,98 | EUR 0,04 - 457,60 |
| | Μέση απόδοση ανά έτος | (-199,63% - (-)81,27% | (-77,83% - (-)32,89% | (-70,97% - (-)26,54% |
| Δυσμενές Σενάριο | Πιθανές αποδόσεις μετά την αφαίρεση των εξόδων | EUR 7.598,51 - 8.146,50 | EUR 7.444,61 - 9.572,15 | EUR 6.150,12 - 10.404,36 |
| | Μέση απόδοση ανά έτος | (-24,01% - (-)18,54% | (-5,73% - (-)0,87% | (-4,74% - 0,40% |
| Αυτού του είδους το σενάριο συνέβη για το σημείο αναφοράς μεταξύ Φεβρουάριος 2025 - Φεβρουάριος 2026 | | | | |
| Μετριοπαθές Σενάριο | Πιθανές αποδόσεις μετά την αφαίρεση των εξόδων | EUR 9.898,51 - 11.143,01 | EUR 11.603,83 - 16.311,30 | EUR 14.141,50 - 25.284,09 |
| | Μέση απόδοση ανά έτος | (-1,01% - 11,43% | 3,02% - 10,28% | 3,53% - 9,72% |
| Αυτού του είδους το σενάριο συνέβη για το σημείο αναφοράς μεταξύ Απρίλιος 2012 - Ιούλιος 2022 | | | | |
| Ευνοϊκό Σενάριο | Πιθανές αποδόσεις μετά την αφαίρεση των εξόδων | EUR 12.297,14 - 15.491,26 | EUR 15.211,51 - 23.585,29 | EUR 16.471,53 - 34.090,34 |
| | Μέση απόδοση ανά έτος | 22,97% - 54,91% | 8,75% - 18,72% | 5,12% - 13,05% |
| Αυτού του είδους το σενάριο συνέβη για το σημείο αναφοράς μεταξύ Σεπτέμβριος 2011 - Ιανουάριος 2022 | | | | |

Risk Level 1 Investment Strategy

| Investment: EUR 10,000 | | 1 year | 3 years (recommended holding period) |
|--|---|------------------------|---|
| Scenarios | | | |
| Minimum Scenario | There is no minimum guaranteed return. You could lose some or all of your investment. | | |
| Stress Scenario | What you might get back after costs | 9,227.17 to 9,420.27 | 8,935.69 to 9,319.26 |
| | Average return each year | -7.73% to -5.80% | -3.68% to -2.32% |
| Unfavourable Scenario | What you might get back after costs | 9,227.17 to 9,420.27 | 8,935.69 to 9,319.26 |
| | Average return each year | -7.73% to -5.80% | -3.68% to -2.32% |
| This type of scenario occurred for an investment between April 2020 to April 2023 | | | |
| Moderate Scenario | What you might get back after costs | 9,818.58 to 10,024.05 | 9,737.44 to 10,167.23 |
| | Average return each year | -1.81% to 0.24% | -0.88% to 0.55% |
| This type of scenario occurred for an investment between September 2022 to August 2025 | | | |
| Favourable Scenario | What you might get back after costs | 10,329.27 to 10,689.49 | 10,012.89 to 10,677.07 |
| | Average return each year | 3.29% to 6.89% | 0.04% to 2.21% |
| This type of scenario occurred for an investment between May 2017 to May 2020 | | | |

Επενδυτική στρατηγική επιπέδου κινδύνου 1

| Επένδυση: EUR 10 000 | | 1 έτος | 3 έτη (προτεινόμενη διάρκεια διατήρησης) |
|--|---|---------------------------|--|
| Σενάρια | | | |
| Ελάχιστο σενάριο | Δεν υπάρχει ελάχιστο εγγυημένο κέρδος, Ενδέχεται να χάσετε μέρος ή και το σύνολο της επένδυσής σας, | | |
| Ακραίο Σενάριο | Πιθανές αποδόσεις μετά την αφαίρεση των εξόδων | EUR 9.227,17 - 9.420,27 | EUR 8.935,69 - 9.319,26 |
| | Μέση απόδοση ανά έτος | (-7,73% - (-)5,80% | (-3,68% - (-)2,32% |
| Δυσμενές Σενάριο | Πιθανές αποδόσεις μετά την αφαίρεση των εξόδων | EUR 9.227,17 - 9.420,27 | EUR 8.935,69 - 9.319,26 |
| | Μέση απόδοση ανά έτος | (-7,73% - (-)5,80% | (-3,68% - (-)2,32% |
| Αυτού του είδους το σενάριο συνέβη για το σημείο αναφοράς μεταξύ Απρίλιος 2020 - Απρίλιος 2023 | | | |
| Μετριοπαθές Σενάριο | Πιθανές αποδόσεις μετά την αφαίρεση των εξόδων | EUR 9.818,58 - 10.024,05 | EUR 9.737,44 - 10.167,23 |
| | Μέση απόδοση ανά έτος | (-1,81% - 0,24% | (-0,88% - 0,55% |
| Αυτού του είδους το σενάριο συνέβη για το σημείο αναφοράς μεταξύ Σεπτέμβριος 2022 - Αύγουστος 2025 | | | |
| Ευνοϊκό Σενάριο | Πιθανές αποδόσεις μετά την αφαίρεση των εξόδων | EUR 10.329,27 - 10.689,49 | EUR 10.012,89 - 10.677,07 |
| | Μέση απόδοση ανά έτος | 3,29% - 6,89% | 0,04% - 2,21% |
| Αυτού του είδους το σενάριο συνέβη για το σημείο αναφοράς μεταξύ Μάιος 2017 - Μάιος 2020 | | | |

Risk Level 2 Investment Strategy

| Investment: EUR 10,000 | | 1 year | 3 years (recommended holding period) |
|--|---|------------------------|---|
| Scenarios | | | |
| Minimum Scenario | There is no minimum guaranteed return. You could lose some or all of your investment. | | |
| Stress Scenario | What you might get back after costs | 7,747.16 to 9,420.27 | 7,507.80 to 9,319.26 |
| | Average return each year | -22.53% to -5.80% | -9.11% to -2.32% |
| Unfavourable Scenario | What you might get back after costs | 8,469.94 to 9,420.27 | 8,902.57 to 9,319.26 |
| | Average return each year | -15.30% to -5.80% | -3.80% to -2.32% |
| This type of scenario occurred for an investment between April 2020 to April 2023 | | | |
| Moderate Scenario | What you might get back after costs | 10,016.83 to 10,232.75 | 10,115.93 to 11,038.99 |
| | Average return each year | 0.17% to 2.33% | 0.38% to 3.35% |
| This type of scenario occurred for an investment between September 2022 to August 2025 | | | |
| Favourable Scenario | What you might get back after costs | 10,482.65 to 12,126.66 | 10,348.18 to 13,536.60 |
| | Average return each year | 4.83% to 21.27% | 1.15% to 10.62% |
| This type of scenario occurred for an investment between May 2017 to May 2020 | | | |

Επενδυτική στρατηγική επιπέδου κινδύνου 2

| Επένδυση: EUR 10 000 | | 1 έτος | 3 έτη (προτεινόμενη διάρκεια διατήρησης) |
|--|---|---------------------------|--|
| Σενάρια | | | |
| Ελάχιστο σενάριο | Δεν υπάρχει ελάχιστο εγγυημένο κέρδος, Ενδέχεται να χάσετε μέρος ή και το σύνολο της επένδυσής σας, | | |
| Ακραίο Σενάριο | Πιθανές αποδόσεις μετά την αφαίρεση των εξόδων | EUR 7.747,16 - 9.420,27 | EUR 7.507,80 - 9.319,26 |
| | Μέση απόδοση ανά έτος | (-22,53% - (-)5,80% | (-)9,11% - (-)2,32% |
| Δυσμενές Σενάριο | Πιθανές αποδόσεις μετά την αφαίρεση των εξόδων | EUR 8.469,94 - 9.420,27 | EUR 8.902,57 - 9.319,26 |
| | Μέση απόδοση ανά έτος | (-15,30% - (-)5,80% | (-)3,80% - (-)2,32% |
| Αυτού του είδους το σενάριο συνέβη για το σημείο αναφοράς μεταξύ Απρίλιος 2020 - Απρίλιος 2023 | | | |
| Μετριοπαθές Σενάριο | Πιθανές αποδόσεις μετά την αφαίρεση των εξόδων | EUR 10.016,83 - 10.232,75 | EUR 10.115,93 - 11.038,99 |
| | Μέση απόδοση ανά έτος | 0,17% - 2,33% | 0,38% - 3,35% |
| Αυτού του είδους το σενάριο συνέβη για το σημείο αναφοράς μεταξύ Σεπτέμβριος 2022 - Αύγουστος 2025 | | | |
| Ευνοϊκό Σενάριο | Πιθανές αποδόσεις μετά την αφαίρεση των εξόδων | EUR 10.482,65 - 12.126,66 | EUR 10.348,18 - 13.536,60 |
| | Μέση απόδοση ανά έτος | 4,83% - 21,27% | 1,15% - 10,62% |
| Αυτού του είδους το σενάριο συνέβη για το σημείο αναφοράς μεταξύ Μάιος 2017 - Μάιος 2020 | | | |

Risk Level 3 Investment Strategy

| Investment: EUR 10,000 | | 1 year | 5 years (recommended holding period) |
|--|---|------------------------|--------------------------------------|
| Scenarios | | | |
| Minimum Scenario | There is no minimum guaranteed return. You could lose some or all of your investment. | | |
| Stress Scenario | What you might get back after costs | 5,007.66 to 8,098.65 | 4,089.32 to 7,855.74 |
| | Average return each year | -49.92% to -19.01% | -16.38% to -4.71% |
| Unfavourable Scenario | What you might get back after costs | 7,733.41 to 8,854.23 | 8,316.64 to 10,321.15 |
| | Average return each year | -22.67% to -11.46% | -3.62% to 0.63% |
| This type of scenario occurred for an investment between February 2025 to January 2026 | | | |
| Moderate Scenario | What you might get back after costs | 10,226.67 to 10,697.01 | 12,408.45 to 14,172.58 |
| | Average return each year | 2.27% to 6.97% | 4.41% to 7.22% |
| This type of scenario occurred for an investment between July 2020 to July 2025 | | | |
| Favourable Scenario | What you might get back after costs | 11,873.79 to 14,181.75 | 14,620.07 to 18,634.50 |
| | Average return each year | 18.74% to 41.82% | 7.89% to 13.26% |
| This type of scenario occurred for an investment between March 2020 to March 2025 | | | |

Επενδυτική στρατηγική επιπέδου κινδύνου 3

| Επένδυση: EUR 10 000 | | 1 έτος | 5 έτη (προτεινόμενη διάρκεια διατήρησης) |
|---|---|---------------------------|--|
| Σενάρια | | | |
| Ελάχιστο σενάριο | Δεν υπάρχει ελάχιστο εγγυημένο κέρδος, Ενδέχεται να χάσετε μέρος ή και το σύνολο της επένδυσής σας, | | |
| Ακραίο Σενάριο | Πιθανές αποδόσεις μετά την αφαίρεση των εξόδων | EUR 5.007,66 - 8.098,65 | EUR 4.089,32 - 7.855,74 |
| | Μέση απόδοση ανά έτος | (-49,92% - (-)19,01% | (-)16,38% - (-)4,71% |
| Δυσμενές Σενάριο | Πιθανές αποδόσεις μετά την αφαίρεση των εξόδων | EUR 7.733,41 - 8.854,23 | EUR 8.316,64 - 10.321,15 |
| | Μέση απόδοση ανά έτος | (-22,67% - (-)11,46% | (-)3,62% - 0,63% |
| Αυτού του είδους το σενάριο συνέβη για το σημείο αναφοράς μεταξύ Φεβρουάριος 2025 - Ιανουάριος 2026 | | | |
| Μετριοπαθές Σενάριο | Πιθανές αποδόσεις μετά την αφαίρεση των εξόδων | EUR 10.226,67 - 10.697,01 | EUR 12.408,45 - 14.172,58 |
| | Μέση απόδοση ανά έτος | 2,27% - 6,97% | 4,41% - 7,22% |
| Αυτού του είδους το σενάριο συνέβη για το σημείο αναφοράς μεταξύ Ιούλιος 2020 - Ιούλιος 2025 | | | |
| Ευνοϊκό Σενάριο | Πιθανές αποδόσεις μετά την αφαίρεση των εξόδων | EUR 11.873,79 - 14.181,75 | EUR 14.620,07 - 18.634,50 |
| | Μέση απόδοση ανά έτος | 18,74% - 41,82% | 7,89% - 13,26% |
| Αυτού του είδους το σενάριο συνέβη για το σημείο αναφοράς μεταξύ Μάρτιος 2020 - Μάρτιος 2025 | | | |

Risk Level 4 Investment Strategy

| Investment: EUR 10,000 | | 1 year | 7 years (recommended holding period) |
|---|---|------------------------|---|
| Scenarios | | | |
| Minimum Scenario | There is no minimum guaranteed return. You could lose some or all of your investment. | | |
| Stress Scenario | What you might get back after costs | 3,081.22 to 5,354.62 | 1,599.82 to 4,621.63 |
| | Average return each year | -69.19% to -46.45% | -23.03% to -10.44% |
| Unfavourable Scenario | What you might get back after costs | 7,547.81 to 8,269.23 | 7,454.01 to 10,573.62 |
| | Average return each year | -24.52% to -17.31% | -4.11% to 0.80% |
| This type of scenario occurred for an investment between February 2025 to January 2026 | | | |
| Moderate Scenario | What you might get back after costs | 10,119.36 to 10,996.68 | 12,826.20 to 18,657.07 |
| | Average return each year | 1.19% to 9.97% | 3.62% to 9.32% |
| This type of scenario occurred for an investment between May 2016 to June 2023 | | | |
| Favourable Scenario | What you might get back after costs | 12,963.38 to 15,164.35 | 14,773.67 to 23,483.90 |
| | Average return each year | 29.63% to 51.64% | 5.73% to 12.97% |
| This type of scenario occurred for an investment between December 2018 to December 2025 | | | |

Επενδυτική στρατηγική επιπέδου κινδύνου 4

| Επένδυση: EUR 10 000 | | 1 έτος | 7 έτη (προτεινόμενη διάρκεια διατήρησης) |
|---|---|---------------------------|--|
| Σενάρια | | | |
| Ελάχιστο σενάριο | Δεν υπάρχει ελάχιστο εγγυημένο κέρδος, Ενδέχεται να χάσετε μέρος ή και το σύνολο της επένδυσής σας, | | |
| Ακραίο Σενάριο | Πιθανές αποδόσεις μετά την αφαίρεση των εξόδων | EUR 3.081,22 - 5.354,62 | EUR 1.599,82 - 4.621,63 |
| | Μέση απόδοση ανά έτος | (-69,19% - (-)46,45% | (-23,03% - (-)10,44% |
| Δυσμενές Σενάριο | Πιθανές αποδόσεις μετά την αφαίρεση των εξόδων | EUR 7.547,81 - 8.269,23 | EUR 7.454,01 - 10.573,62 |
| | Μέση απόδοση ανά έτος | (-24,52% - (-)17,31% | (-4,11% - 0,80% |
| Αυτού του είδους το σενάριο συνέβη για το σημείο αναφοράς μεταξύ Φεβρουάριος 2025 - Ιανουάριος 2026 | | | |
| Μετριοπαθές Σενάριο | Πιθανές αποδόσεις μετά την αφαίρεση των εξόδων | EUR 10.119,36 - 10.996,68 | EUR 12.826,20 - 18.657,07 |
| | Μέση απόδοση ανά έτος | 1,19% - 9,97% | 3,62% - 9,32% |
| Αυτού του είδους το σενάριο συνέβη για το σημείο αναφοράς μεταξύ Μαΐος 2016 - Ιούνιος 2023 | | | |
| Συνολικό Σενάριο | Πιθανές αποδόσεις μετά την αφαίρεση των εξόδων | EUR 12.963,38 - 15.164,35 | EUR 14.773,67 - 23.483,90 |
| | Μέση απόδοση ανά έτος | 29,63% - 51,64% | 5,73% - 12,97% |
| Αυτού του είδους το σενάριο συνέβη για το σημείο αναφοράς μεταξύ Δεκέμβριος 2018 - Δεκέμβριος 2025 | | | |

Risk Level 5 Investment Strategy

| Investment: EUR 10,000 | | 1 year | 5 years | 10 years (recommended holding period) |
|---|---|------------------------|------------------------|--|
| Scenarios | | | | |
| Minimum Scenario | There is no minimum guaranteed return. You could lose some or all of your investment. | | | |
| Stress Scenario | What you might get back after costs | 1,710.99 to 3,337.97 | 950.38 to 3,035.46 | 267.40 to 1,657.22 |
| | Average return each year | -82.89% to -66.62% | -37.54% to -21.21% | -30.38% to -16.45% |
| Unfavourable Scenario | What you might get back after costs | 7,432.45 to 8,176.74 | 7,218.92 to 9,587.40 | 6,556.70 to 10,600.31 |
| | Average return each year | -25.68% to -18.23% | -6.31% to -0.84% | -4.13% to 0.58% |
| This type of scenario occurred for an investment between February 2025 to January 2026 | | | | |
| Moderate Scenario | What you might get back after costs | 10,115.32 to 11,130.42 | 11,914.70 to 16,166.82 | 14,338.75 to 25,030.39 |
| | Average return each year | 1.15% to 11.30% | 3.57% to 10.08% | 3.67% to 9.61% |
| This type of scenario occurred for an investment between July 2012 to October 2022 | | | | |
| Favourable Scenario | What you might get back after costs | 12,893.40 to 15,419.42 | 15,658.25 to 23,341.70 | 17,483.65 to 33,723.91 |
| | Average return each year | 28.93% to 54.19% | 9.38% to 18.47% | 5.75% to 12.93% |
| This type of scenario occurred for an investment between September 2011 to January 2022 | | | | |

Επενδυτική στρατηγική επιπέδου κινδύνου 5

| Επένδυση: EUR 10 000 | | 1 έτος | 5 έτη | 10 έτη (προτεινόμενη διάρκεια διατήρησης) |
|---|---|---------------------------|---------------------------|---|
| Σενάρια | | | | |
| Ελάχιστο σενάριο | Δεν υπάρχει ελάχιστο εγγυημένο κέρδος. Ενδέχεται να χάσετε μέρος ή και το σύνολο της επένδυσής σας. | | | |
| Ακραίο Σενάριο | Πιθανές αποδόσεις μετά την αφαίρεση των εξόδων | EUR 1.710,99 - 3.337,97 | EUR 950,38 - 3.035,46 | EUR 267,40 - 1.657,22 |
| | Μέση απόδοση ανά έτος | (-82,89% - (-)66,62% | (-37,54% - (-)21,21% | (-30,38% - (-)16,45% |
| Δυσμενές Σενάριο | Πιθανές αποδόσεις μετά την αφαίρεση των εξόδων | EUR 7.432,45 - 8.176,74 | EUR 7.218,92 - 9.587,40 | EUR 6.556,70 - 10.600,31 |
| | Μέση απόδοση ανά έτος | (-25,68% - (-)18,23% | (-6,31% - (-)0,84% | (-4,13% - 0,58% |
| Αυτού του είδους το σενάριο συνέβη για το σημείο αναφοράς μεταξύ Φεβρουάριος 2025 - Ιανουάριος 2026 | | | | |
| Μετριοπαθές Σενάριο | Πιθανές αποδόσεις μετά την αφαίρεση των εξόδων | EUR 10.115,32 - 11.130,42 | EUR 11.914,70 - 16.166,82 | EUR 14.338,75 - 25.030,39 |
| | Μέση απόδοση ανά έτος | 1,15% - 11,30% | 3,57% - 10,08% | 3,67% - 9,61% |
| Αυτού του είδους το σενάριο συνέβη για το σημείο αναφοράς μεταξύ Ιούλιος 2012 - Οκτώβριος 2022 | | | | |
| Ευνοϊκό Σενάριο | Πιθανές αποδόσεις μετά την αφαίρεση των εξόδων | EUR 12.893,40 - 15.419,42 | EUR 15.658,25 - 23.341,70 | EUR 17.483,65 - 33.723,91 |
| | Μέση απόδοση ανά έτος | 28,93% - 54,19% | 9,38% - 18,47% | 5,75% - 12,93% |
| Αυτού του είδους το σενάριο συνέβη για το σημείο αναφοράς μεταξύ Σεπτέμβριος 2011 - Ιανουάριος 2022 | | | | |

Risk Level 6 Investment Strategy

| Investment: EUR 10,000 | | 1 year | 5 years | 10 years (recommended holding period) |
|---|---|------------------------|------------------------|---------------------------------------|
| Scenarios | | | | |
| Minimum Scenario | There is no minimum guaranteed return. You could lose some or all of your investment. | | | |
| Stress Scenario | What you might get back after costs | 36.62 to 1,875.37 | 5.36 to 1,361.36 | 0.04 to 457.73 |
| | Average return each year | -99.63% to -81.25% | -77.83% to -32.89% | -70.96% to -26.54% |
| Unfavourable Scenario | What you might get back after costs | 7,598.51 to 8,146.50 | 7,592.76 to 9,572.15 | 6,272.51 to 10,604.54 |
| | Average return each year | -24.01% to -18.54% | -5.36% to -0.87% | -4.56% to 0.59% |
| This type of scenario occurred for an investment between February 2025 to January 2026 | | | | |
| Moderate Scenario | What you might get back after costs | 9,898.51 to 11,141.29 | 11,561.91 to 16,250.96 | 14,087.59 to 25,242.88 |
| | Average return each year | -1.01% to 11.41% | 2.95% to 10.20% | 3.49% to 9.70% |
| This type of scenario occurred for an investment between January 2012 to May 2022 | | | | |
| Favourable Scenario | What you might get back after costs | 12,297.14 to 15,491.26 | 15,211.51 to 23,585.29 | 16,471.53 to 34,090.34 |
| | Average return each year | 22.97% to 54.91% | 8.75% to 18.72% | 5.12% to 13.05% |
| This type of scenario occurred for an investment between September 2011 to January 2022 | | | | |

Επενδυτική στρατηγική επιπέδου κινδύνου 6

| Επένδυση: EUR 10 000 | | 1 έτος | 5 έτη | 10 έτη (προτεινόμενη διάρκεια διατήρησης) |
|---|---|---------------------------|---------------------------|---|
| Σενάρια | | | | |
| Ελάχιστο σενάριο | Δεν υπάρχει ελάχιστο εγγυημένο κέρδος. Ενδέχεται να χάσετε μέρος ή και το σύνολο της επένδυσής σας. | | | |
| Ακραίο Σενάριο | Πιθανές αποδόσεις μετά την αφαίρεση των εξόδων | EUR 36,62 - 1.875,37 | EUR 5,36 - 1.361,36 | EUR 0,04 - 457,73 |
| | Μέση απόδοση ανά έτος | (-99,63% - (-)81,25% | (-77,83% - (-)32,89% | (-70,96% - (-)26,54% |
| Δυσμενές Σενάριο | Πιθανές αποδόσεις μετά την αφαίρεση των εξόδων | EUR 7.598,51 - 8.146,50 | EUR 7.592,76 - 9.572,15 | EUR 6.272,51 - 10.604,54 |
| | Μέση απόδοση ανά έτος | (-24,01% - (-)18,54% | (-5,36% - (-)0,87% | (-4,56% - 0,59% |
| Αυτού του είδους το σενάριο συνέβη για το σημείο αναφοράς μεταξύ Φεβρουάριος 2025 - Ιανουάριος 2026 | | | | |
| Μετριοπαθές Σενάριο | Πιθανές αποδόσεις μετά την αφαίρεση των εξόδων | EUR 9.898,51 - 11.141,29 | EUR 11.561,91 - 16.250,96 | EUR 14.087,59 - 25.242,88 |
| | Μέση απόδοση ανά έτος | (-1,01% - 11,41% | 2,95% - 10,20% | 3,49% - 9,70% |
| Αυτού του είδους το σενάριο συνέβη για το σημείο αναφοράς μεταξύ Ιανουάριος 2012 - Μάιος 2022 | | | | |
| Ευνοϊκό Σενάριο | Πιθανές αποδόσεις μετά την αφαίρεση των εξόδων | EUR 12.297,14 - 15.491,26 | EUR 15.211,51 - 23.585,29 | EUR 16.471,53 - 34.090,34 |
| | Μέση απόδοση ανά έτος | 22,97% - 54,91% | 8,75% - 18,72% | 5,12% - 13,05% |
| Αυτού του είδους το σενάριο συνέβη για το σημείο αναφοράς μεταξύ Σεπτέμβριος 2011 - Ιανουάριος 2022 | | | | |

Risk Level 1 Investment Strategy

| Investment: EUR 10,000 | | 1 year | 3 years (recommended holding period) |
|---|---|------------------------|---|
| Scenarios | | | |
| Minimum Scenario | There is no minimum guaranteed return. You could lose some or all of your investment. | | |
| Stress Scenario | What you might get back after costs | 9,227.17 to 9,420.27 | 8,935.69 to 9,319.26 |
| | Average return each year | -7.73% to -5.80% | -3.68% to -2.32% |
| Unfavourable Scenario | What you might get back after costs | 9,227.17 to 9,420.27 | 8,935.69 to 9,319.26 |
| | Average return each year | -7.73% to -5.80% | -3.68% to -2.32% |
| This type of scenario occurred for an investment between April 2020 to April 2023 | | | |
| Moderate Scenario | What you might get back after costs | 9,821.11 to 10,026.63 | 9,730.05 to 10,160.91 |
| | Average return each year | -1.79% to 0.27% | -0.91% to 0.53% |
| This type of scenario occurred for an investment between November 2021 to November 2024 | | | |
| Favourable Scenario | What you might get back after costs | 10,329.27 to 10,689.49 | 10,012.89 to 10,677.07 |
| | Average return each year | 3.29% to 6.89% | 0.04% to 2.21% |
| This type of scenario occurred for an investment between May 2017 to May 2020 | | | |

Επενδυτική στρατηγική επιπέδου κινδύνου 1

| Επένδυση: EUR 10 000 | | 1 έτος | 3 έτη (προτεινόμενη διάρκεια διατήρησης) |
|--|---|---------------------------|--|
| Σενάρια | | | |
| Ελάχιστο σενάριο | Δεν υπάρχει ελάχιστο εγγυημένο κέρδος, Ενδέχεται να χάσετε μέρος ή και το σύνολο της επένδυσής σας, | | |
| Ακραίο Σενάριο | Πιθανές αποδόσεις μετά την αφαίρεση των εξόδων | EUR 9.227,17 - 9.420,27 | EUR 8.935,69 - 9.319,26 |
| | Μέση απόδοση ανά έτος | (-7,73% - (-)5,80% | (-3,68% - (-)2,32% |
| Δυσμενές Σενάριο | Πιθανές αποδόσεις μετά την αφαίρεση των εξόδων | EUR 9.227,17 - 9.420,27 | EUR 8.935,69 - 9.319,26 |
| | Μέση απόδοση ανά έτος | (-7,73% - (-)5,80% | (-3,68% - (-)2,32% |
| Αυτού του είδους το σενάριο συνέβη για το σημείο αναφοράς μεταξύ Απρίλιος 2020 - Απρίλιος 2023 | | | |
| Μετριοπαθές Σενάριο | Πιθανές αποδόσεις μετά την αφαίρεση των εξόδων | EUR 9.821,11 - 10.026,63 | EUR 9.730,05 - 10.160,91 |
| | Μέση απόδοση ανά έτος | (-1,79% - 0,27% | (-0,91% - 0,53% |
| Αυτού του είδους το σενάριο συνέβη για το σημείο αναφοράς μεταξύ Νοέμβριος 2021 - Νοέμβριος 2024 | | | |
| Ευνοϊκό Σενάριο | Πιθανές αποδόσεις μετά την αφαίρεση των εξόδων | EUR 10.329,27 - 10.689,49 | EUR 10.012,89 - 10.677,07 |
| | Μέση απόδοση ανά έτος | 3,29% - 6,89% | 0,04% - 2,21% |
| Αυτού του είδους το σενάριο συνέβη για το σημείο αναφοράς μεταξύ Μαΐος 2017 - Μαΐος 2020 | | | |

Risk Level 2 Investment Strategy

| Investment: EUR 10,000 | | 1 year | 3 years (recommended holding period) |
|---|---|------------------------|---|
| Scenarios | | | |
| Minimum Scenario | There is no minimum guaranteed return. You could lose some or all of your investment. | | |
| Stress Scenario | What you might get back after costs | 7,748.50 to 9,420.27 | 7,508.44 to 9,319.26 |
| | Average return each year | -22.51% to -5.80% | -9.11% to -2.32% |
| Unfavourable Scenario | What you might get back after costs | 8,469.94 to 9,420.27 | 8,902.57 to 9,319.26 |
| | Average return each year | -15.30% to -5.80% | -3.80% to -2.32% |
| This type of scenario occurred for an investment between April 2020 to April 2023 | | | |
| Moderate Scenario | What you might get back after costs | 10,018.64 to 10,240.86 | 10,107.49 to 11,021.65 |
| | Average return each year | 0.19% to 2.41% | 0.36% to 3.30% |
| This type of scenario occurred for an investment between November 2021 to November 2024 | | | |
| Favourable Scenario | What you might get back after costs | 10,482.65 to 12,126.66 | 10,348.18 to 13,536.60 |
| | Average return each year | 4.83% to 21.27% | 1.15% to 10.62% |
| This type of scenario occurred for an investment between May 2017 to May 2020 | | | |

Επενδυτική στρατηγική επιπέδου κινδύνου 2

| Επένδυση: EUR 10 000 | | 1 έτος | 3 έτη (προτεινόμενη διάρκεια διατήρησης) |
|--|---|---------------------------|--|
| Σενάρια | | | |
| Ελάχιστο σενάριο | Δεν υπάρχει ελάχιστο εγγυημένο κέρδος, Ενδέχεται να χάσετε μέρος ή και το σύνολο της επένδυσής σας, | | |
| Ακραίο Σενάριο | Πιθανές αποδόσεις μετά την αφαίρεση των εξόδων | EUR 7.748,50 - 9.420,27 | EUR 7.508,44 - 9.319,26 |
| | Μέση απόδοση ανά έτος | (-)22,51% - (-)5,80% | (-)9,11% - (-)2,32% |
| Δυσμενές Σενάριο | Πιθανές αποδόσεις μετά την αφαίρεση των εξόδων | EUR 8.469,94 - 9.420,27 | EUR 8.902,57 - 9.319,26 |
| | Μέση απόδοση ανά έτος | (-)15,30% - (-)5,80% | (-)3,80% - (-)2,32% |
| Αυτού του είδους το σενάριο συνέβη για το σημείο αναφοράς μεταξύ Απρίλιος 2020 - Απρίλιος 2023 | | | |
| Μετριοπαθές Σενάριο | Πιθανές αποδόσεις μετά την αφαίρεση των εξόδων | EUR 10.018,64 - 10.240,86 | EUR 10.107,49 - 11.021,65 |
| | Μέση απόδοση ανά έτος | 0,19% - 2,41% | 0,36% - 3,30% |
| Αυτού του είδους το σενάριο συνέβη για το σημείο αναφοράς μεταξύ Νοέμβριος 2021 - Νοέμβριος 2024 | | | |
| Ευνοϊκό Σενάριο | Πιθανές αποδόσεις μετά την αφαίρεση των εξόδων | EUR 10.482,65 - 12.126,66 | EUR 10.348,18 - 13.536,60 |
| | Μέση απόδοση ανά έτος | 4,83% - 21,27% | 1,15% - 10,62% |
| Αυτού του είδους το σενάριο συνέβη για το σημείο αναφοράς μεταξύ Μάιος 2017 - Μάιος 2020 | | | |

Risk Level 3 Investment Strategy

| Investment: EUR 10,000 | | 1 year | 5 years (recommended holding period) |
|---|---|------------------------|--------------------------------------|
| Scenarios | | | |
| Minimum Scenario | There is no minimum guaranteed return. You could lose some or all of your investment. | | |
| Stress Scenario | What you might get back after costs | 5,016.53 to 8,100.05 | 4,092.59 to 7,856.13 |
| | Average return each year | -49.83% to -19.00% | -16.36% to -4.71% |
| Unfavourable Scenario | What you might get back after costs | 7,733.41 to 8,854.23 | 8,527.99 to 10,611.76 |
| | Average return each year | -22.67% to -11.46% | -3.13% to 1.19% |
| This type of scenario occurred for an investment between November 2024 to December 2025 | | | |
| Moderate Scenario | What you might get back after costs | 10,236.74 to 10,705.49 | 12,377.81 to 14,145.59 |
| | Average return each year | 2.37% to 7.05% | 4.36% to 7.18% |
| This type of scenario occurred for an investment between July 2019 to July 2024 | | | |
| Favourable Scenario | What you might get back after costs | 11,873.79 to 14,181.75 | 14,620.07 to 18,634.50 |
| | Average return each year | 18.74% to 41.82% | 7.89% to 13.26% |
| This type of scenario occurred for an investment between March 2020 to March 2025 | | | |

Επενδυτική στρατηγική επιπέδου κινδύνου 3

| Επένδυση: EUR 10 000 | | 1 έτος | 5 έτη (προτεινόμενη διάρκεια διατήρησης) |
|---|---|---------------------------|--|
| Σενάρια | | | |
| Ελάχιστο σενάριο | Δεν υπάρχει ελάχιστο εγγυημένο κέρδος, Ενδέχεται να χάσετε μέρος ή και το σύνολο της επένδυσής σας, | | |
| Ακραίο Σενάριο | Πιθανές αποδόσεις μετά την αφαίρεση των εξόδων | EUR 5.016,53 - 8.100,05 | EUR 4.092,59 - 7.856,13 |
| | Μέση απόδοση ανά έτος | (-)49,83% - (-)19,00% | (-)16,36% - (-)4,71% |
| Δυσμενές Σενάριο | Πιθανές αποδόσεις μετά την αφαίρεση των εξόδων | EUR 7.733,41 - 8.854,23 | EUR 8.527,99 - 10.611,76 |
| | Μέση απόδοση ανά έτος | (-)22,67% - (-)11,46% | (-)3,13% - 1,19% |
| Αυτού του είδους το σενάριο συνέβη για το σημείο αναφοράς μεταξύ Νοέμβριος 2024 - Δεκέμβριος 2025 | | | |
| Μετριοπαθές Σενάριο | Πιθανές αποδόσεις μετά την αφαίρεση των εξόδων | EUR 10.236,74 - 10.705,49 | EUR 12.377,81 - 14.145,59 |
| | Μέση απόδοση ανά έτος | 2,37% - 7,05% | 4,36% - 7,18% |
| Αυτού του είδους το σενάριο συνέβη για το σημείο αναφοράς μεταξύ Ιούλιος 2019 - Ιούλιος 2024 | | | |
| Ευνοϊκό Σενάριο | Πιθανές αποδόσεις μετά την αφαίρεση των εξόδων | EUR 11.873,79 - 14.181,75 | EUR 14.620,07 - 18.634,50 |
| | Μέση απόδοση ανά έτος | 18,74% - 41,82% | 7,89% - 13,26% |
| Αυτού του είδους το σενάριο συνέβη για το σημείο αναφοράς μεταξύ Μάρτιος 2020 - Μάρτιος 2025 | | | |

Risk Level 4 Investment Strategy

| Investment: EUR 10,000 | | 1 year | 7 years (recommended holding period) |
|---|---|------------------------|---|
| Scenarios | | | |
| Minimum Scenario | There is no minimum guaranteed return. You could lose some or all of your investment. | | |
| Stress Scenario | What you might get back after costs | 3,091.40 to 5,364.10 | 1,602.10 to 4,623.75 |
| | Average return each year | -69.09% to -46.36% | -23.02% to -10.43% |
| Unfavourable Scenario | What you might get back after costs | 7,547.81 to 8,269.23 | 7,590.61 to 10,901.52 |
| | Average return each year | -24.52% to -17.31% | -3.86% to 1.24% |
| This type of scenario occurred for an investment between December 2024 to December 2025 | | | |
| Moderate Scenario | What you might get back after costs | 10,125.58 to 11,012.48 | 12,817.29 to 18,650.40 |
| | Average return each year | 1.26% to 10.12% | 3.61% to 9.31% |
| This type of scenario occurred for an investment between October 2013 to January 2021 | | | |
| Favourable Scenario | What you might get back after costs | 12,963.38 to 15,164.35 | 14,773.67 to 23,483.90 |
| | Average return each year | 29.63% to 51.64% | 5.73% to 12.97% |
| This type of scenario occurred for an investment between December 2018 to December 2025 | | | |

Επενδυτική στρατηγική επιπέδου κινδύνου 4

| Επένδυση: EUR 10 000 | | 1 έτος | 7 έτη (προτεινόμενη διάρκεια διατήρησης) |
|--|---|---------------------------|--|
| Σενάρια | | | |
| Ελάχιστο σενάριο | Δεν υπάρχει ελάχιστο εγγυημένο κέρδος, Ενδέχεται να χάσετε μέρος ή και το σύνολο της επένδυσής σας, | | |
| Ακραίο Σενάριο | Πιθανές αποδόσεις μετά την αφαίρεση των εξόδων | EUR 3.091,40 - 5.364,10 | EUR 1.602,10 - 4.623,75 |
| | Μέση απόδοση ανά έτος | (-69,09% - (-)46,36% | (-23,02% - (-)10,43% |
| Δυσμενές Σενάριο | Πιθανές αποδόσεις μετά την αφαίρεση των εξόδων | EUR 7.547,81 - 8.269,23 | EUR 7.590,61 - 10.901,52 |
| | Μέση απόδοση ανά έτος | (-24,52% - (-)17,31% | (-3,86% - 1,24% |
| Αυτού του είδους το σενάριο συνέβη για το σημείο αναφοράς μεταξύ Δεκεμβρίου 2024 - Δεκεμβρίου 2025 | | | |
| Μετριοπαθές Σενάριο | Πιθανές αποδόσεις μετά την αφαίρεση των εξόδων | EUR 10.125,58 - 11.012,48 | EUR 12.817,29 - 18.650,40 |
| | Μέση απόδοση ανά έτος | 1,26% - 10,12% | 3,61% - 9,31% |
| Αυτού του είδους το σενάριο συνέβη για το σημείο αναφοράς μεταξύ Οκτώβριος 2013 - Ιανουάριος 2021 | | | |
| Συνολικό Σενάριο | Πιθανές αποδόσεις μετά την αφαίρεση των εξόδων | EUR 12.963,38 - 15.164,35 | EUR 14.773,67 - 23.483,90 |
| | Μέση απόδοση ανά έτος | 29,63% - 51,64% | 5,73% - 12,97% |
| Αυτού του είδους το σενάριο συνέβη για το σημείο αναφοράς μεταξύ Δεκεμβρίου 2018 - Δεκεμβρίου 2025 | | | |

Risk Level 5 Investment Strategy

| Investment: EUR 10,000 | | 1 year | 5 years | 10 years (recommended holding period) |
|---|---|------------------------|------------------------|--|
| Scenarios | | | | |
| Minimum Scenario | There is no minimum guaranteed return. You could lose some or all of your investment. | | | |
| Stress Scenario | What you might get back after costs | 1,718.95 to 3,348.99 | 952.25 to 3,038.08 | 267.93 to 1,658.64 |
| | Average return each year | -82.81% to -66.51% | -37.52% to -21.20% | -30.37% to -16.44% |
| Unfavourable Scenario | What you might get back after costs | 7,432.45 to 8,176.74 | 7,193.01 to 9,587.40 | 6,677.93 to 10,928.33 |
| | Average return each year | -25.68% to -18.23% | -6.38% to -0.84% | -3.96% to 0.89% |
| This type of scenario occurred for an investment between December 2024 to December 2025 | | | | |
| Moderate Scenario | What you might get back after costs | 10,113.17 to 11,126.20 | 11,880.27 to 16,093.65 | 14,312.27 to 24,981.30 |
| | Average return each year | 1.13% to 11.26% | 3.51% to 9.98% | 3.65% to 9.59% |
| This type of scenario occurred for an investment between March 2014 to April 2024 | | | | |
| Favourable Scenario | What you might get back after costs | 12,893.40 to 15,419.42 | 15,658.25 to 23,341.70 | 17,483.65 to 33,723.91 |
| | Average return each year | 28.93% to 54.19% | 9.38% to 18.47% | 5.75% to 12.93% |
| This type of scenario occurred for an investment between September 2011 to January 2022 | | | | |

Επενδυτική στρατηγική επιπέδου κινδύνου 5

| Επένδυση: EUR 10 000 | | 1 έτος | 5 έτη | 10 έτη (προτεινόμενη διάρκεια διατήρησης) |
|---|---|---------------------------|---------------------------|---|
| Σενάρια | | | | |
| Ελάχιστο σενάριο | Δεν υπάρχει ελάχιστο εγγυημένο κέρδος, Ενδέχεται να χάσετε μέρος ή και το σύνολο της επένδυσής σας, | | | |
| Ακράιο Σενάριο | Πιθανές αποδόσεις μετά την αφαίρεση των εξόδων | EUR 1.718,95 - 3.348,99 | EUR 952,25 - 3.038,08 | EUR 267,93 - 1.658,64 |
| | Μέση απόδοση ανά έτος | (-82,81% - (-)66,51% | (-37,52% - (-)21,20% | (-30,37% - (-)16,44% |
| Δυσμενές Σενάριο | Πιθανές αποδόσεις μετά την αφαίρεση των εξόδων | EUR 7.432,45 - 8.176,74 | EUR 7.193,01 - 9.587,40 | EUR 6.677,93 - 10.928,33 |
| | Μέση απόδοση ανά έτος | (-25,68% - (-)18,23% | (-6,38% - (-)0,84% | (-3,96% - 0,89% |
| Αυτού του είδους το σενάριο συνέβη για το σημείο αναφοράς μεταξύ Δεκεμβρίου 2024 - Δεκεμβρίου 2025 | | | | |
| Μετριοπαθές Σενάριο | Πιθανές αποδόσεις μετά την αφαίρεση των εξόδων | EUR 10.113,17 - 11.126,20 | EUR 11.880,27 - 16.093,65 | EUR 14.312,27 - 24.981,30 |
| | Μέση απόδοση ανά έτος | 1,13% - 11,26% | 3,51% - 9,98% | 3,65% - 9,59% |
| Αυτού του είδους το σενάριο συνέβη για το σημείο αναφοράς μεταξύ Μαρτίου 2014 - Απρίλιος 2024 | | | | |
| Ευνοϊκό Σενάριο | Πιθανές αποδόσεις μετά την αφαίρεση των εξόδων | EUR 12.893,40 - 15.419,42 | EUR 15.658,25 - 23.341,70 | EUR 17.483,65 - 33.723,91 |
| | Μέση απόδοση ανά έτος | 28,93% - 54,19% | 9,38% - 18,47% | 5,75% - 12,93% |
| Αυτού του είδους το σενάριο συνέβη για το σημείο αναφοράς μεταξύ Σεπτεμβρίου 2011 - Ιανουάριος 2022 | | | | |

Risk Level 6 Investment Strategy

| Investment: EUR 10,000 | | 1 year | 5 years | 10 years (recommended holding period) |
|---|---|------------------------|------------------------|---------------------------------------|
| Scenarios | | | | |
| Minimum Scenario | There is no minimum guaranteed return. You could lose some or all of your investment. | | | |
| Stress Scenario | What you might get back after costs | 37.01 to 1,884.09 | 5.38 to 1,363.07 | 0.04 to 458.31 |
| | Average return each year | -99.63% to -81.16% | -77.81% to -32.87% | -70.95% to -26.53% |
| Unfavourable Scenario | What you might get back after costs | 7,598.51 to 8,146.50 | 7,612.85 to 9,572.15 | 6,430.83 to 10,933.41 |
| | Average return each year | -24.01% to -18.54% | -5.31% to -0.87% | -4.32% to 0.90% |
| This type of scenario occurred for an investment between December 2024 to December 2025 | | | | |
| Moderate Scenario | What you might get back after costs | 9,898.51 to 11,137.93 | 11,538.04 to 16,185.32 | 14,036.22 to 25,177.75 |
| | Average return each year | -1.01% to 11.38% | 2.90% to 10.11% | 3.45% to 9.67% |
| This type of scenario occurred for an investment between November 2015 to November 2025 | | | | |
| Favourable Scenario | What you might get back after costs | 12,297.14 to 15,491.26 | 15,211.51 to 23,585.29 | 16,471.53 to 34,090.34 |
| | Average return each year | 22.97% to 54.91% | 8.75% to 18.72% | 5.12% to 13.05% |
| This type of scenario occurred for an investment between September 2011 to January 2022 | | | | |

Επενδυτική στρατηγική επιπέδου κινδύνου 6

| Επένδυση: EUR 10 000 | | 1 έτος | 5 έτη | 10 έτη (προτεινόμενη διάρκεια διατήρησης) |
|---|---|---------------------------|---------------------------|---|
| Σενάρια | | | | |
| Ελάχιστο σενάριο | Δεν υπάρχει ελάχιστο εγγυημένο κέρδος, Ενδέχεται να χάσετε μέρος ή και το σύνολο της επένδυσής σας, | | | |
| Ακράιο Σενάριο | Πιθανές αποδόσεις μετά την αφαίρεση των εξόδων | EUR 37,01 - 1.884,09 | EUR 5,38 - 1.363,07 | EUR 0,04 - 458,31 |
| | Μέση απόδοση ανά έτος | (-99,63% - (-)81,16% | (-77,81% - (-)32,87% | (-70,95% - (-)26,53% |
| Δυσμενές Σενάριο | Πιθανές αποδόσεις μετά την αφαίρεση των εξόδων | EUR 7.598,51 - 8.146,50 | EUR 7.612,85 - 9.572,15 | EUR 6.430,83 - 10.933,41 |
| | Μέση απόδοση ανά έτος | (-24,01% - (-)18,54% | (-5,31% - (-)0,87% | (-4,32% - 0,90% |
| Αυτού του είδους το σενάριο συνέβη για το σημείο αναφοράς μεταξύ Δεκεμβρίου 2024 - Δεκεμβρίου 2025 | | | | |
| Μετριοπαθές Σενάριο | Πιθανές αποδόσεις μετά την αφαίρεση των εξόδων | EUR 9.898,51 - 11.137,93 | EUR 11.538,04 - 16.185,32 | EUR 14.036,22 - 25.177,75 |
| | Μέση απόδοση ανά έτος | (-1,01% - 11,38% | 2,90% - 10,11% | 3,45% - 9,67% |
| Αυτού του είδους το σενάριο συνέβη για το σημείο αναφοράς μεταξύ Νοεμβρίου 2015 - Νοεμβρίου 2025 | | | | |
| Ευνοϊκό Σενάριο | Πιθανές αποδόσεις μετά την αφαίρεση των εξόδων | EUR 12.297,14 - 15.491,26 | EUR 15.211,51 - 23.585,29 | EUR 16.471,53 - 34.090,34 |
| | Μέση απόδοση ανά έτος | 22,97% - 54,91% | 8,75% - 18,72% | 5,12% - 13,05% |
| Αυτού του είδους το σενάριο συνέβη για το σημείο αναφοράς μεταξύ Σεπτεμβρίου 2011 - Ιανουάριος 2022 | | | | |

Risk Level 1 Investment Strategy

| Investment: EUR 10,000 | | 1 year | 3 years (recommended holding period) |
|---|---|------------------------|---|
| Scenarios | | | |
| Minimum Scenario | There is no minimum guaranteed return. You could lose some or all of your investment. | | |
| Stress Scenario | What you might get back after costs | 9,227.17 to 9,420.27 | 8,935.69 to 9,319.26 |
| | Average return each year | -7.73% to -5.80% | -3.68% to -2.32% |
| Unfavourable Scenario | What you might get back after costs | 9,227.17 to 9,420.27 | 8,935.69 to 9,319.26 |
| | Average return each year | -7.73% to -5.80% | -3.68% to -2.32% |
| This type of scenario occurred for an investment between April 2020 to April 2023 | | | |
| Moderate Scenario | What you might get back after costs | 9,823.93 to 10,029.51 | 9,722.04 to 10,153.48 |
| | Average return each year | -1.76% to 0.30% | -0.94% to 0.51% |
| This type of scenario occurred for an investment between November 2021 to November 2024 | | | |
| Favourable Scenario | What you might get back after costs | 10,329.27 to 10,689.49 | 10,012.89 to 10,677.07 |
| | Average return each year | 3.29% to 6.89% | 0.04% to 2.21% |
| This type of scenario occurred for an investment between May 2017 to May 2020 | | | |

Επενδυτική στρατηγική επιπέδου κινδύνου 1

| Επένδυση: EUR 10 000 | | 1 έτος | 3 έτη (προτεινόμενη διάρκεια διατήρησης) |
|--|---|---------------------------|--|
| Σενάρια | | | |
| Ελάχιστο σενάριο | Δεν υπάρχει ελάχιστο εγγυημένο κέρδος, Ενδέχεται να χάσετε μέρος ή και το σύνολο της επένδυσής σας, | | |
| Ακραίο Σενάριο | Πιθανές αποδόσεις μετά την αφαίρεση των εξόδων | EUR 9.227,17 - 9.420,27 | EUR 8.935,69 - 9.319,26 |
| | Μέση απόδοση ανά έτος | (-7,73% - (-)5,80% | (-3,68% - (-)2,32% |
| Δυσμενές Σενάριο | Πιθανές αποδόσεις μετά την αφαίρεση των εξόδων | EUR 9.227,17 - 9.420,27 | EUR 8.935,69 - 9.319,26 |
| | Μέση απόδοση ανά έτος | (-7,73% - (-)5,80% | (-3,68% - (-)2,32% |
| Αυτού του είδους το σενάριο συνέβη για το σημείο αναφοράς μεταξύ Απρίλιος 2020 - Απρίλιος 2023 | | | |
| Μετριοπαθές Σενάριο | Πιθανές αποδόσεις μετά την αφαίρεση των εξόδων | EUR 9.823,93 - 10.029,51 | EUR 9.722,04 - 10.153,48 |
| | Μέση απόδοση ανά έτος | (-1,76% - 0,30% | (-)0,94% - 0,51% |
| Αυτού του είδους το σενάριο συνέβη για το σημείο αναφοράς μεταξύ Νοέμβριος 2021 - Νοέμβριος 2024 | | | |
| Ευνοϊκό Σενάριο | Πιθανές αποδόσεις μετά την αφαίρεση των εξόδων | EUR 10.329,27 - 10.689,49 | EUR 10.012,89 - 10.677,07 |
| | Μέση απόδοση ανά έτος | 3,29% - 6,89% | 0,04% - 2,21% |
| Αυτού του είδους το σενάριο συνέβη για το σημείο αναφοράς μεταξύ Μαΐιος 2017 - Μαΐιος 2020 | | | |

Risk Level 2 Investment Strategy

| Investment: EUR 10,000 | | 1 year | 3 years (recommended holding period) |
|---|---|------------------------|---|
| Scenarios | | | |
| Minimum Scenario | There is no minimum guaranteed return. You could lose some or all of your investment. | | |
| Stress Scenario | What you might get back after costs | 7,977.39 to 9,420.27 | 7,597.22 to 9,319.26 |
| | Average return each year | -20.23% to -5.80% | -8.75% to -2.32% |
| Unfavourable Scenario | What you might get back after costs | 8,489.99 to 9,420.27 | 8,592.12 to 9,319.26 |
| | Average return each year | -15.10% to -5.80% | -4.93% to -2.32% |
| This type of scenario occurred for an investment between April 2020 to April 2023 | | | |
| Moderate Scenario | What you might get back after costs | 10,020.66 to 10,354.01 | 10,098.30 to 11,508.07 |
| | Average return each year | 0.21% to 3.54% | 0.33% to 4.79% |
| This type of scenario occurred for an investment between November 2021 to November 2024 | | | |
| Favourable Scenario | What you might get back after costs | 10,482.65 to 12,789.69 | 10,348.18 to 14,371.19 |
| | Average return each year | 4.83% to 27.90% | 1.15% to 12.85% |
| This type of scenario occurred for an investment between May 2017 to May 2020 | | | |

Επενδυτική στρατηγική επιπέδου κινδύνου 2

| Επένδυση: EUR 10 000 | | 1 έτος | 3 έτη (προτεινόμενη διάρκεια διατήρησης) |
|--|---|---------------------------|--|
| Σενάρια | | | |
| Ελάχιστο σενάριο | Δεν υπάρχει ελάχιστο εγγυημένο κέρδος, Ενδέχεται να χάσετε μέρος ή και το σύνολο της επένδυσής σας, | | |
| Ακραίο Σενάριο | Πιθανές αποδόσεις μετά την αφαίρεση των εξόδων | EUR 7.977,39 - 9.420,27 | EUR 7.597,22 - 9.319,26 |
| | Μέση απόδοση ανά έτος | (-20,23% - (-)5,80% | (-8,75% - (-)2,32% |
| Δυσμενές Σενάριο | Πιθανές αποδόσεις μετά την αφαίρεση των εξόδων | EUR 8.489,99 - 9.420,27 | EUR 8.592,12 - 9.319,26 |
| | Μέση απόδοση ανά έτος | (-15,10% - (-)5,80% | (-4,93% - (-)2,32% |
| Αυτού του είδους το σενάριο συνέβη για το σημείο αναφοράς μεταξύ Απρίλιος 2020 - Απρίλιος 2023 | | | |
| Μετριοπαθές Σενάριο | Πιθανές αποδόσεις μετά την αφαίρεση των εξόδων | EUR 10.020,66 - 10.354,01 | EUR 10.098,30 - 11.508,07 |
| | Μέση απόδοση ανά έτος | 0,21% - 3,54% | 0,33% - 4,79% |
| Αυτού του είδους το σενάριο συνέβη για το σημείο αναφοράς μεταξύ Νοέμβριος 2021 - Νοέμβριος 2024 | | | |
| Ευνοϊκό Σενάριο | Πιθανές αποδόσεις μετά την αφαίρεση των εξόδων | EUR 10.482,65 - 12.789,69 | EUR 10.348,18 - 14.371,19 |
| | Μέση απόδοση ανά έτος | 4,83% - 27,90% | 1,15% - 12,85% |
| Αυτού του είδους το σενάριο συνέβη για το σημείο αναφοράς μεταξύ Μάιος 2017 - Μάιος 2020 | | | |

Risk Level 3 Investment Strategy

| Investment: EUR 10,000 | | 1 year | 5 years (recommended holding period) |
|---|---|------------------------|--------------------------------------|
| Scenarios | | | |
| Minimum Scenario | There is no minimum guaranteed return. You could lose some or all of your investment. | | |
| Stress Scenario | What you might get back after costs | 5,746.43 to 8,342.94 | 4,502.82 to 7,904.51 |
| | Average return each year | -42.54% to -16.57% | -14.75% to -4.59% |
| Unfavourable Scenario | What you might get back after costs | 7,767.84 to 8,879.03 | 8,295.36 to 10,499.40 |
| | Average return each year | -22.32% to -11.21% | -3.67% to 0.98% |
| This type of scenario occurred for an investment between December 2024 to November 2025 | | | |
| Moderate Scenario | What you might get back after costs | 10,176.78 to 10,828.46 | 11,649.29 to 15,167.19 |
| | Average return each year | 1.77% to 8.28% | 3.10% to 8.69% |
| This type of scenario occurred for an investment between June 2016 to June 2021 | | | |
| Favourable Scenario | What you might get back after costs | 12,363.03 to 14,084.17 | 14,548.82 to 19,255.64 |
| | Average return each year | 23.63% to 40.84% | 7.79% to 14.00% |
| This type of scenario occurred for an investment between March 2020 to March 2025 | | | |

Επενδυτική στρατηγική επιπέδου κινδύνου 3

| Επένδυση: EUR 10 000 | | 1 έτος | 5 έτη (προτεινόμενη διάρκεια διατήρησης) |
|---|---|---------------------------|--|
| Σενάρια | | | |
| Ελάχιστο σενάριο | Δεν υπάρχει ελάχιστο εγγυημένο κέρδος, Ενδέχεται να χάσετε μέρος ή και το σύνολο της επένδυσής σας, | | |
| Ακραίο Σενάριο | Πιθανές αποδόσεις μετά την αφαίρεση των εξόδων | EUR 5.746,43 - 8.342,94 | EUR 4.502,82 - 7.904,51 |
| | Μέση απόδοση ανά έτος | (-42,54% - (-)16,57% | (-14,75% - (-)4,59% |
| Δυσμενές Σενάριο | Πιθανές αποδόσεις μετά την αφαίρεση των εξόδων | EUR 7.767,84 - 8.879,03 | EUR 8.295,36 - 10.499,40 |
| | Μέση απόδοση ανά έτος | (-22,32% - (-)11,21% | (-3,67% - 0,98% |
| Αυτού του είδους το σενάριο συνέβη για το σημείο αναφοράς μεταξύ Δεκέμβριος 2024 - Νοέμβριος 2025 | | | |
| Μετριοπαθές Σενάριο | Πιθανές αποδόσεις μετά την αφαίρεση των εξόδων | EUR 10.176,78 - 10.828,46 | EUR 11.649,29 - 15.167,19 |
| | Μέση απόδοση ανά έτος | 1,77% - 8,28% | 3,10% - 8,69% |
| Αυτού του είδους το σενάριο συνέβη για το σημείο αναφοράς μεταξύ Ιούνιος 2016 - Ιούνιος 2021 | | | |
| Ευνοϊκό Σενάριο | Πιθανές αποδόσεις μετά την αφαίρεση των εξόδων | EUR 12.363,03 - 14.084,17 | EUR 14.548,82 - 19.255,64 |
| | Μέση απόδοση ανά έτος | 23,63% - 40,84% | 7,79% - 14,00% |
| Αυτού του είδους το σενάριο συνέβη για το σημείο αναφοράς μεταξύ Μάρτιος 2020 - Μάρτιος 2025 | | | |

Risk Level 4 Investment Strategy

| Investment: EUR 10,000 | | 1 year | 7 years (recommended holding period) |
|---|---|------------------------|---|
| Scenarios | | | |
| Minimum Scenario | There is no minimum guaranteed return. You could lose some or all of your investment. | | |
| Stress Scenario | What you might get back after costs | 3,333.48 to 6,165.72 | 1,748.62 to 5,106.13 |
| | Average return each year | -66.67% to -38.34% | -22.05% to -9.16% |
| Unfavourable Scenario | What you might get back after costs | 7,552.12 to 8,219.21 | 7,554.45 to 10,645.10 |
| | Average return each year | -24.48% to -17.81% | -3.93% to 0.90% |
| This type of scenario occurred for an investment between December 2024 to November 2025 | | | |
| Moderate Scenario | What you might get back after costs | 10,068.92 to 10,968.36 | 12,027.93 to 17,600.42 |
| | Average return each year | 0.69% to 9.68% | 2.67% to 8.41% |
| This type of scenario occurred for an investment between August 2017 to August 2024 | | | |
| Favourable Scenario | What you might get back after costs | 12,700.08 to 15,111.81 | 13,247.04 to 20,905.14 |
| | Average return each year | 27.00% to 51.12% | 4.10% to 11.11% |
| This type of scenario occurred for an investment between October 2014 to November 2021 | | | |

Επενδυτική στρατηγική επιπέδου κινδύνου 4

| Επένδυση: EUR 10 000 | | 1 έτος | 7 έτη (προτεινόμενη διάρκεια διατήρησης) |
|---|---|---------------------------|--|
| Σενάρια | | | |
| Ελάχιστο σενάριο | Δεν υπάρχει ελάχιστο εγγυημένο κέρδος, Ενδέχεται να χάσετε μέρος ή και το σύνολο της επένδυσής σας, | | |
| Ακραίο Σενάριο | Πιθανές αποδόσεις μετά την αφαίρεση των εξόδων | EUR 3.333,48 - 6.165,72 | EUR 1.748,62 - 5.106,13 |
| | Μέση απόδοση ανά έτος | (-66,67% - (-)38,34% | (-22,05% - (-)9,16% |
| Δυσμενές Σενάριο | Πιθανές αποδόσεις μετά την αφαίρεση των εξόδων | EUR 7.552,12 - 8.219,21 | EUR 7.554,45 - 10.645,10 |
| | Μέση απόδοση ανά έτος | (-24,48% - (-)17,81% | (-3,93% - 0,90% |
| Αυτού του είδους το σενάριο συνέβη για το σημείο αναφοράς μεταξύ Δεκεμβρίου 2024 - Νοέμβριος 2025 | | | |
| Μετριοπαθές Σενάριο | Πιθανές αποδόσεις μετά την αφαίρεση των εξόδων | EUR 10.068,92 - 10.968,36 | EUR 12.027,93 - 17.600,42 |
| | Μέση απόδοση ανά έτος | 0,69% - 9,68% | 2,67% - 8,41% |
| Αυτού του είδους το σενάριο συνέβη για το σημείο αναφοράς μεταξύ Αύγουστος 2017 - Αύγουστος 2024 | | | |
| Συνολικό Σενάριο | Πιθανές αποδόσεις μετά την αφαίρεση των εξόδων | EUR 12.700,08 - 15.111,81 | EUR 13.247,04 - 20.905,14 |
| | Μέση απόδοση ανά έτος | 27,00% - 51,12% | 4,10% - 11,11% |
| Αυτού του είδους το σενάριο συνέβη για το σημείο αναφοράς μεταξύ Οκτώβριος 2014 - Νοέμβριος 2021 | | | |

Risk Level 5 Investment Strategy

| Investment: EUR 10,000 | | 1 year | 5 years | 10 years (recommended holding period) |
|---|---|------------------------|------------------------|--|
| Scenarios | | | | |
| Minimum Scenario | There is no minimum guaranteed return. You could lose some or all of your investment. | | | |
| Stress Scenario | What you might get back after costs | 1,834.20 to 3,618.59 | 1,034.72 to 3,241.98 | 306.85 to 1,837.54 |
| | Average return each year | -81.66% to -63.81% | -36.47% to -20.17% | -29.42% to -15.58% |
| Unfavourable Scenario | What you might get back after costs | 7,431.97 to 8,198.05 | 7,575.00 to 10,049.93 | 6,642.99 to 10,664.05 |
| | Average return each year | -25.68% to -18.02% | -5.40% to 0.10% | -4.01% to 0.65% |
| This type of scenario occurred for an investment between December 2024 to November 2025 | | | | |
| Moderate Scenario | What you might get back after costs | 9,980.84 to 10,966.15 | 11,349.91 to 15,203.86 | 13,195.14 to 22,469.66 |
| | Average return each year | -0.19% to 9.66% | 2.56% to 8.74% | 2.81% to 8.43% |
| This type of scenario occurred for an investment between October 2013 to February 2024 | | | | |
| Favourable Scenario | What you might get back after costs | 12,626.91 to 15,042.47 | 14,098.02 to 20,608.25 | 15,895.69 to 29,766.79 |
| | Average return each year | 26.27% to 50.42% | 7.11% to 15.56% | 4.74% to 11.53% |
| This type of scenario occurred for an investment between September 2011 to January 2022 | | | | |

Επενδυτική στρατηγική επιπέδου κινδύνου 5

| Επένδυση: EUR 10 000 | | 1 έτος | 5 έτη | 10 έτη (προτεινόμενη διάρκεια διατήρησης) |
|---|---|---------------------------|---------------------------|---|
| Σενάρια | | | | |
| Ελάχιστο σενάριο | Δεν υπάρχει ελάχιστο εγγυημένο κέρδος, Ενδέχεται να χάσετε μέρος ή και το σύνολο της επένδυσής σας, | | | |
| Ακράιο Σενάριο | Πιθανές αποδόσεις μετά την αφαίρεση των εξόδων | EUR 1.834,20 - 3.618,59 | EUR 1.034,72 - 3.241,98 | EUR 306,85 - 1.837,54 |
| | Μέση απόδοση ανά έτος | (-81,66% - (-)63,81% | (-36,47% - (-)20,17% | (-29,42% - (-)15,58% |
| Δυσμενές Σενάριο | Πιθανές αποδόσεις μετά την αφαίρεση των εξόδων | EUR 7.431,97 - 8.198,05 | EUR 7.575,00 - 10.049,93 | EUR 6.642,99 - 10.664,05 |
| | Μέση απόδοση ανά έτος | (-25,68% - (-)18,02% | (-5,40% - 0,10% | (-4,01% - 0,65% |
| Αυτού του είδους το σενάριο συνέβη για το σημείο αναφοράς μεταξύ Δεκεμβρίου 2024 - Νοέμβριος 2025 | | | | |
| Μετριοπαθές Σενάριο | Πιθανές αποδόσεις μετά την αφαίρεση των εξόδων | EUR 9.980,84 - 10.966,15 | EUR 11.349,91 - 15.203,86 | EUR 13.195,14 - 22.469,66 |
| | Μέση απόδοση ανά έτος | (-0,19% - 9,66% | 2,56% - 8,74% | 2,81% - 8,43% |
| Αυτού του είδους το σενάριο συνέβη για το σημείο αναφοράς μεταξύ Οκτώβριος 2013 - Φεβρουάριος 2024 | | | | |
| Ευνοϊκό Σενάριο | Πιθανές αποδόσεις μετά την αφαίρεση των εξόδων | EUR 12.626,91 - 15.042,47 | EUR 14.098,02 - 20.608,25 | EUR 15.895,69 - 29.766,79 |
| | Μέση απόδοση ανά έτος | 26,27% - 50,42% | 7,11% - 15,56% | 4,74% - 11,53% |
| Αυτού του είδους το σενάριο συνέβη για το σημείο αναφοράς μεταξύ Σεπτεμβρίου 2011 - Ιανουάριος 2022 | | | | |

Risk Level 6 Investment Strategy

| Investment: EUR 10,000 | | 1 year | 5 years | 10 years (recommended holding period) |
|---|---|------------------------|------------------------|---------------------------------------|
| Scenarios | | | | |
| Minimum Scenario | There is no minimum guaranteed return. You could lose some or all of your investment. | | | |
| Stress Scenario | What you might get back after costs | 4188 to 2,015.84 | 6.41 to 1,479.65 | 0.06 to 523.90 |
| | Average return each year | -99.58% to -79.84% | -77.02% to -31.76% | -70.04% to -25.54% |
| Unfavourable Scenario | What you might get back after costs | 7,546.66 to 8,167.97 | 7,613.09 to 10,088.26 | 6,291.13 to 10,633.28 |
| | Average return each year | -24.53% to -18.32% | -5.31% to 0.18% | -4.53% to 0.62% |
| This type of scenario occurred for an investment between December 2024 to November 2025 | | | | |
| Moderate Scenario | What you might get back after costs | 9,857.40 to 10,969.25 | 11,448.05 to 15,247.16 | 13,763.86 to 22,541.09 |
| | Average return each year | -1.43% to 9.69% | 2.74% to 8.80% | 3.25% to 8.47% |
| This type of scenario occurred for an investment between October 2012 to February 2023 | | | | |
| Favourable Scenario | What you might get back after costs | 12,222.03 to 15,114.67 | 14,908.08 to 20,749.73 | 16,005.48 to 29,840.54 |
| | Average return each year | 22.22% to 51.15% | 8.31% to 15.72% | 4.82% to 11.55% |
| This type of scenario occurred for an investment between September 2011 to January 2022 | | | | |

Επενδυτική στρατηγική επιπέδου κινδύνου 6

| Επένδυση: EUR 10 000 | | 1 έτος | 5 έτη | 10 έτη (προτεινόμενη διάρκεια διατήρησης) |
|---|---|---------------------------|---------------------------|---|
| Σενάρια | | | | |
| Ελάχιστο σενάριο | Δεν υπάρχει ελάχιστο εγγυημένο κέρδος, Ενδέχεται να χάσετε μέρος ή και το σύνολο της επένδυσής σας, | | | |
| Ακράιο Σενάριο | Πιθανές αποδόσεις μετά την αφαίρεση των εξόδων | EUR 4188 - 2.015,84 | EUR 6,41 - 1.479,65 | EUR 0,06 - 523,90 |
| | Μέση απόδοση ανά έτος | (-99,58% - (-)79,84% | (-77,02% - (-)31,76% | (-70,04% - (-)25,54% |
| Δυσμενές Σενάριο | Πιθανές αποδόσεις μετά την αφαίρεση των εξόδων | EUR 7.546,66 - 8.167,97 | EUR 7.613,09 - 10.088,26 | EUR 6.291,13 - 10.633,28 |
| | Μέση απόδοση ανά έτος | (-24,53% - (-)18,32% | (-5,31% - 0,18% | (-4,53% - 0,62% |
| Αυτού του είδους το σενάριο συνέβη για το σημείο αναφοράς μεταξύ Δεκεμβρίου 2024 - Νοέμβριος 2025 | | | | |
| Μετριοπαθές Σενάριο | Πιθανές αποδόσεις μετά την αφαίρεση των εξόδων | EUR 9.857,40 - 10.969,25 | EUR 11.448,05 - 15.247,16 | EUR 13.763,86 - 22.541,09 |
| | Μέση απόδοση ανά έτος | (-1,43% - 9,69% | 2,74% - 8,80% | 3,25% - 8,47% |
| Αυτού του είδους το σενάριο συνέβη για το σημείο αναφοράς μεταξύ Οκτώβριος 2012 - Φεβρουάριος 2023 | | | | |
| Ευνοϊκό Σενάριο | Πιθανές αποδόσεις μετά την αφαίρεση των εξόδων | EUR 12.222,03 - 15.114,67 | EUR 14.908,08 - 20.749,73 | EUR 16.005,48 - 29.840,54 |
| | Μέση απόδοση ανά έτος | 22,22% - 51,15% | 8,31% - 15,72% | 4,82% - 11,55% |
| Αυτού του είδους το σενάριο συνέβη για το σημείο αναφοράς μεταξύ Σεπτεμβρίου 2011 - Ιανουάριος 2022 | | | | |

Risk Level 1 Investment Strategy

| Investment: EUR 10,000 | | 1 year | 3 years (recommended holding period) |
|---|---|------------------------|---|
| Scenarios | | | |
| Minimum Scenario | There is no minimum guaranteed return. You could lose some or all of your investment. | | |
| Stress Scenario | What you might get back after costs | 9,227.17 to 9,420.27 | 8,935.69 to 9,319.26 |
| | Average return each year | -7.73% to -5.80% | -3.68% to -2.32% |
| Unfavourable Scenario | What you might get back after costs | 9,227.17 to 9,420.27 | 8,935.69 to 9,319.26 |
| | Average return each year | -7.73% to -5.80% | -3.68% to -2.32% |
| This type of scenario occurred for an investment between April 2020 to April 2023 | | | |
| Moderate Scenario | What you might get back after costs | 9,826.24 to 10,031.87 | 9,716.55 to 10,148.46 |
| | Average return each year | -1.74% to 0.32% | -0.95% to 0.49% |
| This type of scenario occurred for an investment between December 2021 to December 2024 | | | |
| Favourable Scenario | What you might get back after costs | 10,329.27 to 10,689.49 | 10,012.89 to 10,677.07 |
| | Average return each year | 3.29% to 6.89% | 0.04% to 2.21% |
| This type of scenario occurred for an investment between May 2017 to May 2020 | | | |

Επενδυτική στρατηγική επιπέδου κινδύνου 1

| Επένδυση: EUR 10 000 | | 1 έτος | 3 έτη (προτεινόμενη διάρκεια διατήρησης) |
|--|---|---------------------------|--|
| Σενάρια | | | |
| Ελάχιστο σενάριο | Δεν υπάρχει ελάχιστο εγγυημένο κέρδος, Ενδέχεται να χάσετε μέρος ή και το σύνολο της επένδυσής σας, | | |
| Ακραίο Σενάριο | Πιθανές αποδόσεις μετά την αφαίρεση των εξόδων | EUR 9.227,17 - 9.420,27 | EUR 8.935,69 - 9.319,26 |
| | Μέση απόδοση ανά έτος | (-7,73% - (-)5,80% | (-3,68% - (-)2,32% |
| Δυσμενές Σενάριο | Πιθανές αποδόσεις μετά την αφαίρεση των εξόδων | EUR 9.227,17 - 9.420,27 | EUR 8.935,69 - 9.319,26 |
| | Μέση απόδοση ανά έτος | (-7,73% - (-)5,80% | (-3,68% - (-)2,32% |
| Αυτού του είδους το σενάριο συνέβη για το σημείο αναφοράς μεταξύ Απρίλιος 2020 - Απρίλιος 2023 | | | |
| Μετριοπαθές Σενάριο | Πιθανές αποδόσεις μετά την αφαίρεση των εξόδων | EUR 9.826,24 - 10.031,87 | EUR 9.716,55 - 10.148,46 |
| | Μέση απόδοση ανά έτος | (-1,74% - 0,32% | (-)0,95% - 0,49% |
| Αυτού του είδους το σενάριο συνέβη για το σημείο αναφοράς μεταξύ Δεκέμβριος 2021 - Δεκέμβριος 2024 | | | |
| Ευνοϊκό Σενάριο | Πιθανές αποδόσεις μετά την αφαίρεση των εξόδων | EUR 10.329,27 - 10.689,49 | EUR 10.012,89 - 10.677,07 |
| | Μέση απόδοση ανά έτος | 3,29% - 6,89% | 0,04% - 2,21% |
| Αυτού του είδους το σενάριο συνέβη για το σημείο αναφοράς μεταξύ Μάιος 2017 - Μάιος 2020 | | | |

Risk Level 2 Investment Strategy

| Investment: EUR 10,000 | | 1 year | 3 years (recommended holding period) |
|---|---|------------------------|---|
| Scenarios | | | |
| Minimum Scenario | There is no minimum guaranteed return. You could lose some or all of your investment. | | |
| Stress Scenario | What you might get back after costs | 7,969.25 to 9,420.27 | 7,595.31 to 9,319.26 |
| | Average return each year | -20.31% to -5.80% | -8.76% to -2.32% |
| Unfavourable Scenario | What you might get back after costs | 8,488.86 to 9,420.27 | 8,592.92 to 9,319.26 |
| | Average return each year | -15.11% to -5.80% | -4.93% to -2.32% |
| This type of scenario occurred for an investment between April 2020 to April 2023 | | | |
| Moderate Scenario | What you might get back after costs | 10,022.31 to 10,348.52 | 10,091.89 to 11,492.05 |
| | Average return each year | 0.22% to 3.49% | 0.31% to 4.74% |
| This type of scenario occurred for an investment between December 2021 to December 2024 | | | |
| Favourable Scenario | What you might get back after costs | 10,482.65 to 12,788.62 | 10,348.18 to 14,371.66 |
| | Average return each year | 4.83% to 27.89% | 1.15% to 12.85% |
| This type of scenario occurred for an investment between May 2017 to May 2020 | | | |

Επενδυτική στρατηγική επιπέδου κινδύνου 2

| Επένδυση: EUR 10 000 | | 1 έτος | 3 έτη (προτεινόμενη διάρκεια διατήρησης) |
|--|---|---------------------------|--|
| Σενάρια | | | |
| Ελάχιστο σενάριο | Δεν υπάρχει ελάχιστο εγγυημένο κέρδος, Ενδέχεται να χάσετε μέρος ή και το σύνολο της επένδυσής σας, | | |
| Ακραίο Σενάριο | Πιθανές αποδόσεις μετά την αφαίρεση των εξόδων | EUR 7.969,25 - 9.420,27 | EUR 7.595,31 - 9.319,26 |
| | Μέση απόδοση ανά έτος | (-20,31% - (-)5,80% | (-8,76% - (-)2,32% |
| Δυσμενές Σενάριο | Πιθανές αποδόσεις μετά την αφαίρεση των εξόδων | EUR 8.488,86 - 9.420,27 | EUR 8.592,92 - 9.319,26 |
| | Μέση απόδοση ανά έτος | (-15,11% - (-)5,80% | (-4,93% - (-)2,32% |
| Αυτού του είδους το σενάριο συνέβη για το σημείο αναφοράς μεταξύ Απρίλιος 2020 - Απρίλιος 2023 | | | |
| Μετριοπαθές Σενάριο | Πιθανές αποδόσεις μετά την αφαίρεση των εξόδων | EUR 10.022,31 - 10.348,52 | EUR 10.091,89 - 11.492,05 |
| | Μέση απόδοση ανά έτος | 0,22% - 3,49% | 0,31% - 4,74% |
| Αυτού του είδους το σενάριο συνέβη για το σημείο αναφοράς μεταξύ Δεκέμβριος 2021 - Δεκέμβριος 2024 | | | |
| Ευνοϊκό Σενάριο | Πιθανές αποδόσεις μετά την αφαίρεση των εξόδων | EUR 10.482,65 - 12.788,62 | EUR 10.348,18 - 14.371,66 |
| | Μέση απόδοση ανά έτος | 4,83% - 27,89% | 1,15% - 12,85% |
| Αυτού του είδους το σενάριο συνέβη για το σημείο αναφοράς μεταξύ Μάιος 2017 - Μάιος 2020 | | | |

Risk Level 3 Investment Strategy

| Investment: EUR 10,000 | | 1 year | 5 years (recommended holding period) |
|---|---|------------------------|--------------------------------------|
| Scenarios | | | |
| Minimum Scenario | There is no minimum guaranteed return. You could lose some or all of your investment. | | |
| Stress Scenario | What you might get back after costs | 5,773.40 to 8,334.43 | 4,499.42 to 7,905.22 |
| | Average return each year | -42.27% to -16.66% | -14.76% to -4.59% |
| Unfavourable Scenario | What you might get back after costs | 7,771.84 to 8,877.85 | 8,524.85 to 10,848.86 |
| | Average return each year | -22.28% to -11.22% | -3.14% to 1.64% |
| This type of scenario occurred for an investment between October 2024 to October 2025 | | | |
| Moderate Scenario | What you might get back after costs | 10,169.64 to 10,822.72 | 11,618.55 to 15,108.16 |
| | Average return each year | 1.70% to 8.23% | 3.05% to 8.60% |
| This type of scenario occurred for an investment between June 2016 to June 2021 | | | |
| Favourable Scenario | What you might get back after costs | 12,362.24 to 14,081.13 | 14,541.12 to 19,253.27 |
| | Average return each year | 23.62% to 40.81% | 7.78% to 14.00% |
| This type of scenario occurred for an investment between March 2020 to March 2025 | | | |

Επενδυτική στρατηγική επιπέδου κινδύνου 3

| Επένδυση: EUR 10 000 | | 1 έτος | 5 έτη (προτεινόμενη διάρκεια διατήρησης) |
|--|---|---------------------------|--|
| Σενάρια | | | |
| Ελάχιστο σενάριο | Δεν υπάρχει ελάχιστο εγγυημένο κέρδος, Ενδέχεται να χάσετε μέρος ή και το σύνολο της επένδυσής σας, | | |
| Ακραίο Σενάριο | Πιθανές αποδόσεις μετά την αφαίρεση των εξόδων | EUR 5.773,40 - 8.334,43 | EUR 4.499,42 - 7.905,22 |
| | Μέση απόδοση ανά έτος | (-42,27% - (-)16,66% | (-14,76% - (-)4,59% |
| Δυσμενές Σενάριο | Πιθανές αποδόσεις μετά την αφαίρεση των εξόδων | EUR 7.771,84 - 8.877,85 | EUR 8.524,85 - 10.848,86 |
| | Μέση απόδοση ανά έτος | (-22,28% - (-)11,22% | (-3,14% - 1,64% |
| Αυτού του είδους το σενάριο συνέβη για το σημείο αναφοράς μεταξύ Οκτώβριος 2024 - Οκτώβριος 2025 | | | |
| Μετριοπαθές Σενάριο | Πιθανές αποδόσεις μετά την αφαίρεση των εξόδων | EUR 10.169,64 - 10.822,72 | EUR 11.618,55 - 15.108,16 |
| | Μέση απόδοση ανά έτος | 1,70% - 8,23% | 3,05% - 8,60% |
| Αυτού του είδους το σενάριο συνέβη για το σημείο αναφοράς μεταξύ Ιούνιος 2016 - Ιούνιος 2021 | | | |
| Ευνοϊκό Σενάριο | Πιθανές αποδόσεις μετά την αφαίρεση των εξόδων | EUR 12.362,24 - 14.081,13 | EUR 14.541,12 - 19.253,27 |
| | Μέση απόδοση ανά έτος | 23,62% - 40,81% | 7,78% - 14,00% |
| Αυτού του είδους το σενάριο συνέβη για το σημείο αναφοράς μεταξύ Μάρτιος 2020 - Μάρτιος 2025 | | | |

Risk Level 4 Investment Strategy

| Investment: EUR 10,000 | | 1 year | 7 years (recommended holding period) |
|--|---|------------------------|---|
| Scenarios | | | |
| Minimum Scenario | There is no minimum guaranteed return. You could lose some or all of your investment. | | |
| Stress Scenario | What you might get back after costs | 3,330.21 to 6,194.65 | 1,740.92 to 5,090.81 |
| | Average return each year | -66.70% to -38.05% | -22.10% to -9.19% |
| Unfavourable Scenario | What you might get back after costs | 7,553.00 to 8,220.13 | 7,677.91 to 11,053.46 |
| | Average return each year | -24.47% to -17.80% | -3.70% to 1.44% |
| This type of scenario occurred for an investment between October 2024 to October 2025 | | | |
| Moderate Scenario | What you might get back after costs | 10,079.24 to 10,987.04 | 12,029.47 to 17,601.80 |
| | Average return each year | 0.79% to 9.87% | 2.67% to 8.41% |
| This type of scenario occurred for an investment between August 2017 to August 2024 | | | |
| Favourable Scenario | What you might get back after costs | 12,697.70 to 15,108.55 | 13,266.87 to 20,949.78 |
| | Average return each year | 26.98% to 51.09% | 4.12% to 11.14% |
| This type of scenario occurred for an investment between October 2014 to November 2021 | | | |

Επενδυτική στρατηγική επιπέδου κινδύνου 4

| Επένδυση: EUR 10 000 | | 1 έτος | 7 έτη (προτεινόμενη διάρκεια διατήρησης) |
|--|---|---------------------------|--|
| Σενάρια | | | |
| Ελάχιστο σενάριο | Δεν υπάρχει ελάχιστο εγγυημένο κέρδος. Ενδέχεται να χάσετε μέρος ή και το σύνολο της επένδυσής σας. | | |
| Ακραίο Σενάριο | Πιθανές αποδόσεις μετά την αφαίρεση των εξόδων | EUR 3.330,21 - 6.194,65 | EUR 1.740,92 - 5.090,81 |
| | Μέση απόδοση ανά έτος | (-66,70% - (-)38,05% | (-22,10% - (-)9,19% |
| Δυσμενές Σενάριο | Πιθανές αποδόσεις μετά την αφαίρεση των εξόδων | EUR 7.553,00 - 8.220,13 | EUR 7.677,91 - 11.053,46 |
| | Μέση απόδοση ανά έτος | (-24,47% - (-)17,80% | (-3,70% - 1,44% |
| Αυτού του είδους το σενάριο συνέβη για το σημείο αναφοράς μεταξύ Οκτώβριος 2024 - Οκτώβριος 2025 | | | |
| Μετριοπαθές Σενάριο | Πιθανές αποδόσεις μετά την αφαίρεση των εξόδων | EUR 10.079,24 - 10.987,04 | EUR 12.029,47 - 17.601,80 |
| | Μέση απόδοση ανά έτος | 0,79% - 9,87% | 2,67% - 8,41% |
| Αυτού του είδους το σενάριο συνέβη για το σημείο αναφοράς μεταξύ Αύγουστος 2017 - Αύγουστος 2024 | | | |
| Συνολικό Σενάριο | Πιθανές αποδόσεις μετά την αφαίρεση των εξόδων | EUR 12.697,70 - 15.108,55 | EUR 13.266,87 - 20.949,78 |
| | Μέση απόδοση ανά έτος | 26,98% - 51,09% | 4,12% - 11,14% |
| Αυτού του είδους το σενάριο συνέβη για το σημείο αναφοράς μεταξύ Οκτώβριος 2014 - Νοέμβριος 2021 | | | |

Risk Level 5 Investment Strategy

| Investment: EUR 10,000 | | 1 year | 5 years | 10 years (recommended holding period) |
|---|---|------------------------|------------------------|--|
| Scenarios | | | | |
| Minimum Scenario | There is no minimum guaranteed return. You could lose some or all of your investment. | | | |
| Stress Scenario | What you might get back after costs | 1,838.14 to 3,615.04 | 1,034.96 to 3,229.76 | 306.85 to 1,826.65 |
| | Average return each year | -81.62% to -63.85% | -36.47% to -20.23% | -29.42% to -15.63% |
| Unfavourable Scenario | What you might get back after costs | 7,433.06 to 8,199.01 | 7,506.22 to 10,062.07 | 6,756.72 to 11,063.34 |
| | Average return each year | -25.67% to -18.01% | -5.58% to 0.12% | -3.84% to 1.02% |
| This type of scenario occurred for an investment between October 2024 to October 2025 | | | | |
| Moderate Scenario | What you might get back after costs | 9,983.62 to 10,963.52 | 11,340.74 to 15,185.47 | 13,215.31 to 22,518.03 |
| | Average return each year | -0.16% to 9.64% | 2.55% to 8.71% | 2.83% to 8.46% |
| This type of scenario occurred for an investment between February 2011 to June 2021 | | | | |
| Favourable Scenario | What you might get back after costs | 12,623.82 to 15,038.76 | 14,096.46 to 20,598.62 | 16,015.62 to 29,930.21 |
| | Average return each year | 26.24% to 50.39% | 7.11% to 15.55% | 4.82% to 11.59% |
| This type of scenario occurred for an investment between September 2011 to January 2022 | | | | |

Επενδυτική στρατηγική επιπέδου κινδύνου 5

| Επένδυση: EUR 10 000 | | 1 έτος | 5 έτη | 10 έτη (προτεινόμενη διάρκεια διατήρησης) |
|---|---|---------------------------|---------------------------|---|
| Σενάρια | | | | |
| Ελάχιστο σενάριο | Δεν υπάρχει ελάχιστο εγγυημένο κέρδος, Ενδέχεται να χάσετε μέρος ή και το σύνολο της επένδυσής σας, | | | |
| Ακραίο Σενάριο | Πιθανές αποδόσεις μετά την αφαίρεση των εξόδων | EUR 1.838,14 - 3.615,04 | EUR 1.034,96 - 3.229,76 | EUR 306,85 - 1.826,65 |
| | Μέση απόδοση ανά έτος | (-81,62% - (-)63,85% | (-36,47% - (-)20,23% | (-29,42% - (-)15,63% |
| Δυσμενές Σενάριο | Πιθανές αποδόσεις μετά την αφαίρεση των εξόδων | EUR 7.433,06 - 8.199,01 | EUR 7.506,22 - 10.062,07 | EUR 6.756,72 - 11.063,34 |
| | Μέση απόδοση ανά έτος | (-25,67% - (-)18,01% | (-5,58% - 0,12% | (-3,84% - 1,02% |
| Αυτού του είδους το σενάριο συνέβη για το σημείο αναφοράς μεταξύ Οκτώβριος 2024 - Οκτώβριος 2025 | | | | |
| Μετριοπαθές Σενάριο | Πιθανές αποδόσεις μετά την αφαίρεση των εξόδων | EUR 9.983,62 - 10.963,52 | EUR 11.340,74 - 15.185,47 | EUR 13.215,31 - 22.518,03 |
| | Μέση απόδοση ανά έτος | (-0,16% - 9,64% | 2,55% - 8,71% | 2,83% - 8,46% |
| Αυτού του είδους το σενάριο συνέβη για το σημείο αναφοράς μεταξύ Φεβρουάριος 2011 - Ιούνιος 2021 | | | | |
| Ευνοϊκό Σενάριο | Πιθανές αποδόσεις μετά την αφαίρεση των εξόδων | EUR 12.623,82 - 15.038,76 | EUR 14.096,46 - 20.598,62 | EUR 16.015,62 - 29.930,21 |
| | Μέση απόδοση ανά έτος | 26,24% - 50,39% | 7,11% - 15,55% | 4,82% - 11,59% |
| Αυτού του είδους το σενάριο συνέβη για το σημείο αναφοράς μεταξύ Σεπτέμβριος 2011 - Ιανουάριος 2022 | | | | |

Risk Level 6 Investment Strategy

| Investment: EUR 10,000 | | 1 year | 5 years | 10 years (recommended holding period) |
|---|---|------------------------|------------------------|---------------------------------------|
| Scenarios | | | | |
| Minimum Scenario | There is no minimum guaranteed return. You could lose some or all of your investment. | | | |
| Stress Scenario | What you might get back after costs | 4198 to 2,020.18 | 6.38 to 1,479.29 | 0.06 to 523.66 |
| | Average return each year | -99.58% to -79.80% | -77.04% to -31.76% | -70.07% to -25.54% |
| Unfavourable Scenario | What you might get back after costs | 7,524.11 to 8,169.16 | 7,703.33 to 10,104.77 | 6,525.64 to 11,050.30 |
| | Average return each year | -24.76% to -18.31% | -5.08% to 0.21% | -4.18% to 1.00% |
| This type of scenario occurred for an investment between October 2024 to October 2025 | | | | |
| Moderate Scenario | What you might get back after costs | 9,869.43 to 10,972.31 | 11,498.52 to 15,228.04 | 13,894.52 to 22,587.52 |
| | Average return each year | -1.31% to 9.72% | 2.83% to 8.77% | 3.34% to 8.49% |
| This type of scenario occurred for an investment between June 2014 to July 2024 | | | | |
| Favourable Scenario | What you might get back after costs | 12,213.23 to 15,109.82 | 14,891.00 to 20,737.03 | 16,373.00 to 30,060.69 |
| | Average return each year | 22.13% to 51.10% | 8.29% to 15.70% | 5.05% to 11.63% |
| This type of scenario occurred for an investment between September 2011 to January 2022 | | | | |

Επενδυτική στρατηγική επιπέδου κινδύνου 6

| Επένδυση: EUR 10 000 | | 1 έτος | 5 έτη | 10 έτη (προτεινόμενη διάρκεια διατήρησης) |
|---|---|---------------------------|---------------------------|---|
| Σενάρια | | | | |
| Ελάχιστο σενάριο | Δεν υπάρχει ελάχιστο εγγυημένο κέρδος, Ενδέχεται να χάσετε μέρος ή και το σύνολο της επένδυσής σας, | | | |
| Ακραίο Σενάριο | Πιθανές αποδόσεις μετά την αφαίρεση των εξόδων | EUR 4198 - 2.020,18 | EUR 6,38 - 1.479,29 | EUR 0,06 - 523,66 |
| | Μέση απόδοση ανά έτος | (-99,58% - (-)79,80% | (-77,04% - (-)31,76% | (-70,07% - (-)25,54% |
| Δυσμενές Σενάριο | Πιθανές αποδόσεις μετά την αφαίρεση των εξόδων | EUR 7.524,11 - 8.169,16 | EUR 7.703,33 - 10.104,77 | EUR 6.525,64 - 11.050,30 |
| | Μέση απόδοση ανά έτος | (-24,76% - (-)18,31% | (-5,08% - 0,21% | (-4,18% - 1,00% |
| Αυτού του είδους το σενάριο συνέβη για το σημείο αναφοράς μεταξύ Οκτώβριος 2024 - Οκτώβριος 2025 | | | | |
| Μετριοπαθές Σενάριο | Πιθανές αποδόσεις μετά την αφαίρεση των εξόδων | EUR 9.869,43 - 10.972,31 | EUR 11.498,52 - 15.228,04 | EUR 13.894,52 - 22.587,52 |
| | Μέση απόδοση ανά έτος | (-1,31% - 9,72% | 2,83% - 8,77% | 3,34% - 8,49% |
| Αυτού του είδους το σενάριο συνέβη για το σημείο αναφοράς μεταξύ Ιούνιος 2014 - Ιούλιος 2024 | | | | |
| Ευνοϊκό Σενάριο | Πιθανές αποδόσεις μετά την αφαίρεση των εξόδων | EUR 12.213,23 - 15.109,82 | EUR 14.891,00 - 20.737,03 | EUR 16.373,00 - 30.060,69 |
| | Μέση απόδοση ανά έτος | 22,13% - 51,10% | 8,29% - 15,70% | 5,05% - 11,63% |
| Αυτού του είδους το σενάριο συνέβη για το σημείο αναφοράς μεταξύ Σεπτέμβριος 2011 - Ιανουάριος 2022 | | | | |

Risk Level 1 Investment Strategy

| Investment: EUR 10,000 | | 1 year | 3 years (recommended holding period) |
|---|---|------------------------|---|
| Scenarios | | | |
| Minimum Scenario | There is no minimum guaranteed return. You could lose some or all of your investment. | | |
| Stress Scenario | What you might get back after costs | 9,227.17 to 9,420.27 | 8,935.69 to 9,319.26 |
| | Average return each year | -7.73% to -5.80% | -3.68% to -2.32% |
| Unfavourable Scenario | What you might get back after costs | 9,227.17 to 9,420.27 | 8,935.69 to 9,319.26 |
| | Average return each year | -7.73% to -5.80% | -3.68% to -2.32% |
| This type of scenario occurred for an investment between April 2020 to April 2023 | | | |
| Moderate Scenario | What you might get back after costs | 9,826.24 to 10,031.87 | 9,708.87 to 10,142.27 |
| | Average return each year | -1.74% to 0.32% | -0.98% to 0.47% |
| This type of scenario occurred for an investment between July 2019 to July 2022 | | | |
| Favourable Scenario | What you might get back after costs | 10,329.27 to 10,689.49 | 10,012.89 to 10,677.07 |
| | Average return each year | 3.29% to 6.89% | 0.04% to 2.21% |
| This type of scenario occurred for an investment between May 2017 to May 2020 | | | |

Επενδυτική στρατηγική επιπέδου κινδύνου 1

| Επένδυση: EUR 10 000 | | 1 έτος | 3 έτη (προτεινόμενη διάρκεια διατήρησης) |
|--|---|---------------------------|--|
| Σενάρια | | | |
| Ελάχιστο σενάριο | Δεν υπάρχει ελάχιστο εγγυημένο κέρδος, Ενδέχεται να χάσετε μέρος ή και το σύνολο της επένδυσής σας, | | |
| Ακραίο Σενάριο | Πιθανές αποδόσεις μετά την αφαίρεση των εξόδων | EUR 9.227,17 - 9.420,27 | EUR 8.935,69 - 9.319,26 |
| | Μέση απόδοση ανά έτος | (-)7,73% - (-)5,80% | (-)3,68% - (-)2,32% |
| Δυσμενές Σενάριο | Πιθανές αποδόσεις μετά την αφαίρεση των εξόδων | EUR 9.227,17 - 9.420,27 | EUR 8.935,69 - 9.319,26 |
| | Μέση απόδοση ανά έτος | (-)7,73% - (-)5,80% | (-)3,68% - (-)2,32% |
| Αυτού του είδους το σενάριο συνέβη για το σημείο αναφοράς μεταξύ Απρίλιος 2020 - Απρίλιος 2023 | | | |
| Μετριοπαθές Σενάριο | Πιθανές αποδόσεις μετά την αφαίρεση των εξόδων | EUR 9.826,24 - 10.031,87 | EUR 9.708,87 - 10.142,27 |
| | Μέση απόδοση ανά έτος | (-)1,74% - 0,32% | (-)0,98% - 0,47% |
| Αυτού του είδους το σενάριο συνέβη για το σημείο αναφοράς μεταξύ Ιούλιος 2019 - Ιούλιος 2022 | | | |
| Ευνοϊκό Σενάριο | Πιθανές αποδόσεις μετά την αφαίρεση των εξόδων | EUR 10.329,27 - 10.689,49 | EUR 10.012,89 - 10.677,07 |
| | Μέση απόδοση ανά έτος | 3,29% - 6,89% | 0,04% - 2,21% |
| Αυτού του είδους το σενάριο συνέβη για το σημείο αναφοράς μεταξύ Μάιος 2017 - Μάιος 2020 | | | |

Risk Level 2 Investment Strategy

| Investment: EUR 10,000 | | 1 year | 3 years (recommended holding period) |
|---|---|------------------------|---|
| Scenarios | | | |
| Minimum Scenario | There is no minimum guaranteed return. You could lose some or all of your investment. | | |
| Stress Scenario | What you might get back after costs | 7,969.91 to 9,420.27 | 7,595.63 to 9,319.26 |
| | Average return each year | -20.30% to -5.80% | -8.76% to -2.32% |
| Unfavourable Scenario | What you might get back after costs | 8,488.86 to 9,420.27 | 8,592.92 to 9,319.26 |
| | Average return each year | -15.11% to -5.80% | -4.93% to -2.32% |
| This type of scenario occurred for an investment between April 2020 to April 2023 | | | |
| Moderate Scenario | What you might get back after costs | 10,022.31 to 10,332.11 | 10,083.92 to 11,473.51 |
| | Average return each year | 0.22% to 3.32% | 0.28% to 4.69% |
| This type of scenario occurred for an investment between July 2019 to July 2022 | | | |
| Favourable Scenario | What you might get back after costs | 10,482.65 to 12,788.62 | 10,348.18 to 14,371.66 |
| | Average return each year | 4.83% to 27.89% | 1.15% to 12.85% |
| This type of scenario occurred for an investment between May 2017 to May 2020 | | | |

Επενδυτική στρατηγική επιπέδου κινδύνου 2

| Επένδυση: EUR 10 000 | | 1 έτος | 3 έτη (προτεινόμενη διάρκεια διατήρησης) |
|--|---|---------------------------|--|
| Σενάρια | | | |
| Ελάχιστο σενάριο | Δεν υπάρχει ελάχιστο εγγυημένο κέρδος, Ενδέχεται να χάσετε μέρος ή και το σύνολο της επένδυσής σας, | | |
| Ακραίο Σενάριο | Πιθανές αποδόσεις μετά την αφαίρεση των εξόδων | EUR 7.969,91 - 9.420,27 | EUR 7.595,63 - 9.319,26 |
| | Μέση απόδοση ανά έτος | (-)20,30% - (-)5,80% | (-)8,76% - (-)2,32% |
| Δυσμενές Σενάριο | Πιθανές αποδόσεις μετά την αφαίρεση των εξόδων | EUR 8.488,86 - 9.420,27 | EUR 8.592,92 - 9.319,26 |
| | Μέση απόδοση ανά έτος | (-)15,11% - (-)5,80% | (-)4,93% - (-)2,32% |
| Αυτού του είδους το σενάριο συνέβη για το σημείο αναφοράς μεταξύ Απρίλιος 2020 - Απρίλιος 2023 | | | |
| Μετριοπαθές Σενάριο | Πιθανές αποδόσεις μετά την αφαίρεση των εξόδων | EUR 10.022,31 - 10.332,11 | EUR 10.083,92 - 11.473,51 |
| | Μέση απόδοση ανά έτος | 0,22% - 3,32% | 0,28% - 4,69% |
| Αυτού του είδους το σενάριο συνέβη για το σημείο αναφοράς μεταξύ Ιούλιος 2019 - Ιούλιος 2022 | | | |
| Ευνοϊκό Σενάριο | Πιθανές αποδόσεις μετά την αφαίρεση των εξόδων | EUR 10.482,65 - 12.788,62 | EUR 10.348,18 - 14.371,66 |
| | Μέση απόδοση ανά έτος | 4,83% - 27,89% | 1,15% - 12,85% |
| Αυτού του είδους το σενάριο συνέβη για το σημείο αναφοράς μεταξύ Μάιος 2017 - Μάιος 2020 | | | |

Risk Level 3 Investment Strategy

| Investment: EUR 10,000 | | 1 year | 5 years (recommended holding period) |
|---|---|------------------------|--------------------------------------|
| Scenarios | | | |
| Minimum Scenario | There is no minimum guaranteed return. You could lose some or all of your investment. | | |
| Stress Scenario | What you might get back after costs | 5,775.51 to 8,335.12 | 4,500.19 to 7,905.42 |
| | Average return each year | -42.24% to -16.65% | -14.76% to -4.59% |
| Unfavourable Scenario | What you might get back after costs | 7,771.84 to 8,877.85 | 8,497.49 to 10,760.02 |
| | Average return each year | -22.28% to -11.22% | -3.20% to 1.48% |
| This type of scenario occurred for an investment between October 2024 to September 2025 | | | |
| Moderate Scenario | What you might get back after costs | 10,152.94 to 10,805.56 | 11,592.71 to 15,037.30 |
| | Average return each year | 1.53% to 8.06% | 3.00% to 8.50% |
| This type of scenario occurred for an investment between November 2018 to December 2023 | | | |
| Favourable Scenario | What you might get back after costs | 12,362.24 to 14,081.13 | 14,542.12 to 19,253.27 |
| | Average return each year | 23.62% to 40.81% | 7.78% to 14.00% |
| This type of scenario occurred for an investment between March 2020 to March 2025 | | | |

Επενδυτική στρατηγική επιπέδου κινδύνου 3

| Επένδυση: EUR 10 000 | | 1 έτος | 5 έτη (προτεινόμενη διάρκεια διατήρησης) |
|--|---|---------------------------|--|
| Σενάρια | | | |
| Ελάχιστο σενάριο | Δεν υπάρχει ελάχιστο εγγυημένο κέρδος, Ενδέχεται να χάσετε μέρος ή και το σύνολο της επένδυσής σας, | | |
| Ακραίο Σενάριο | Πιθανές αποδόσεις μετά την αφαίρεση των εξόδων | EUR 5.775,51 - 8.335,12 | EUR 4.500,19 - 7.905,42 |
| | Μέση απόδοση ανά έτος | (-)42,24% - (-)16,65% | (-)14,76% - (-)4,59% |
| Δυσμενές Σενάριο | Πιθανές αποδόσεις μετά την αφαίρεση των εξόδων | EUR 7.771,84 - 8.877,85 | EUR 8.497,49 - 10.760,02 |
| | Μέση απόδοση ανά έτος | (-)22,28% - (-)11,22% | (-)3,20% - 1,48% |
| Αυτού του είδους το σενάριο συνέβη για το σημείο αναφοράς μεταξύ Οκτώβριος 2024 - Σεπτέμβριος 2025 | | | |
| Μετριοπαθές Σενάριο | Πιθανές αποδόσεις μετά την αφαίρεση των εξόδων | EUR 10.152,94 - 10.805,56 | EUR 11.592,71 - 15.037,30 |
| | Μέση απόδοση ανά έτος | 1,53% - 8,06% | 3,00% - 8,50% |
| Αυτού του είδους το σενάριο συνέβη για το σημείο αναφοράς μεταξύ Νοέμβριος 2018 - Δεκέμβριος 2023 | | | |
| Ευνοϊκό Σενάριο | Πιθανές αποδόσεις μετά την αφαίρεση των εξόδων | EUR 12.362,24 - 14.081,13 | EUR 14.542,12 - 19.253,27 |
| | Μέση απόδοση ανά έτος | 23,62% - 40,81% | 7,78% - 14,00% |
| Αυτού του είδους το σενάριο συνέβη για το σημείο αναφοράς μεταξύ Μάρτιος 2020 - Μάρτιος 2025 | | | |

Risk Level 4 Investment Strategy

| Investment: EUR 10,000 | | 1 year | 7 years (recommended holding period) |
|---|---|------------------------|---|
| Scenarios | | | |
| Minimum Scenario | There is no minimum guaranteed return. You could lose some or all of your investment. | | |
| Stress Scenario | What you might get back after costs | 3,332.06 to 6,196.91 | 1,741.33 to 5,091.29 |
| | Average return each year | -66.68% to -38.03% | -22.10% to -9.19% |
| Unfavourable Scenario | What you might get back after costs | 7,553.00 to 8,220.13 | 7,659.24 to 11,004.50 |
| | Average return each year | -24.47% to -17.80% | -3.74% to 1.38% |
| This type of scenario occurred for an investment between October 2024 to September 2025 | | | |
| Moderate Scenario | What you might get back after costs | 10,079.24 to 10,987.04 | 12,029.44 to 17,601.80 |
| | Average return each year | 0.79% to 9.87% | 2.67% to 8.41% |
| This type of scenario occurred for an investment between August 2017 to August 2024 | | | |
| Favourable Scenario | What you might get back after costs | 12,697.70 to 15,108.55 | 13,267.51 to 20,949.78 |
| | Average return each year | 26.98% to 51.09% | 4.12% to 11.14% |
| This type of scenario occurred for an investment between October 2014 to November 2021 | | | |

Επενδυτική στρατηγική επιπέδου κινδύνου 4

| Επένδυση: EUR 10 000 | | 1 έτος | 7 έτη (προτεινόμενη διάρκεια διατήρησης) |
|--|---|---------------------------|--|
| Σενάρια | | | |
| Ελάχιστο σενάριο | Δεν υπάρχει ελάχιστο εγγυημένο κέρδος, Ενδέχεται να χάσετε μέρος ή και το σύνολο της επένδυσής σας, | | |
| Ακραίο Σενάριο | Πιθανές αποδόσεις μετά την αφαίρεση των εξόδων | EUR 3.332,06 - 6.196,91 | EUR 1.741,33 - 5.091,29 |
| | Μέση απόδοση ανά έτος | (-66,68% - (-)38,03% | (-22,10% - (-)9,19% |
| Δυσμενές Σενάριο | Πιθανές αποδόσεις μετά την αφαίρεση των εξόδων | EUR 7.553,00 - 8.220,13 | EUR 7.659,24 - 11.004,50 |
| | Μέση απόδοση ανά έτος | (-24,47% - (-)17,80% | (-3,74% - 1,38% |
| Αυτού του είδους το σενάριο συνέβη για το σημείο αναφοράς μεταξύ Οκτώβριος 2024 - Σεπτέμβριος 2025 | | | |
| Μετριοπαθές Σενάριο | Πιθανές αποδόσεις μετά την αφαίρεση των εξόδων | EUR 10.079,24 - 10.987,04 | EUR 12.029,44 - 17.601,80 |
| | Μέση απόδοση ανά έτος | 0,79% - 9,87% | 2,67% - 8,41% |
| Αυτού του είδους το σενάριο συνέβη για το σημείο αναφοράς μεταξύ Αύγουστος 2017 - Αύγουστος 2024 | | | |
| Συνολικό Σενάριο | Πιθανές αποδόσεις μετά την αφαίρεση των εξόδων | EUR 12.697,70 - 15.108,55 | EUR 13.267,51 - 20.949,78 |
| | Μέση απόδοση ανά έτος | 26,98% - 51,09% | 4,12% - 11,14% |
| Αυτού του είδους το σενάριο συνέβη για το σημείο αναφοράς μεταξύ Οκτώβριος 2014 - Νοέμβριος 2021 | | | |

Risk Level 5 Investment Strategy

| Investment: EUR 10,000 | | 1 year | 5 years | 10 years (recommended holding period) |
|---|---|------------------------|------------------------|--|
| Scenarios | | | | |
| Minimum Scenario | There is no minimum guaranteed return. You could lose some or all of your investment. | | | |
| Stress Scenario | What you might get back after costs | 1,839.02 to 3,617.05 | 1,035.17 to 3,230.20 | 306.92 to 1,826.90 |
| | Average return each year | -81.61% to -63.83% | -36.47% to -20.23% | -29.42% to -15.63% |
| Unfavourable Scenario | What you might get back after costs | 7,433.06 to 8,199.01 | 7,514.74 to 10,062.07 | 6,744.71 to 11,001.87 |
| | Average return each year | -25.67% to -18.01% | -5.55% to 0.12% | -3.86% to 0.96% |
| This type of scenario occurred for an investment between October 2024 to September 2025 | | | | |
| Moderate Scenario | What you might get back after costs | 9,966.88 to 10,947.88 | 11,307.49 to 15,148.49 | 13,184.32 to 22,434.71 |
| | Average return each year | -0.33% to 9.48% | 2.49% to 8.66% | 2.80% to 8.42% |
| This type of scenario occurred for an investment between July 2014 to August 2024 | | | | |
| Favourable Scenario | What you might get back after costs | 12,623.82 to 15,038.76 | 14,096.46 to 20,598.62 | 16,015.62 to 29,930.21 |
| | Average return each year | 26.24% to 50.39% | 7.11% to 15.55% | 4.82% to 11.59% |
| This type of scenario occurred for an investment between September 2011 to January 2022 | | | | |

Επενδυτική στρατηγική επιπέδου κινδύνου 5

| Επένδυση: EUR 10 000 | | 1 έτος | 5 έτη | 10 έτη (προτεινόμενη διάρκεια διατήρησης) |
|---|---|---------------------------|---------------------------|---|
| Σενάρια | | | | |
| Ελάχιστο σενάριο | Δεν υπάρχει ελάχιστο εγγυημένο κέρδος, Ενδέχεται να χάσετε μέρος ή και το σύνολο της επένδυσής σας, | | | |
| Ακραίο Σενάριο | Πιθανές αποδόσεις μετά την αφαίρεση των εξόδων | EUR 1.839,02 - 3.617,05 | EUR 1.035,17 - 3.230,20 | EUR 306,92 - 1.826,90 |
| | Μέση απόδοση ανά έτος | (-81,61% - (-)63,83% | (-)36,47% - (-)20,23% | (-)29,42% - (-)15,63% |
| Δυσμενές Σενάριο | Πιθανές αποδόσεις μετά την αφαίρεση των εξόδων | EUR 7.433,06 - 8.199,01 | EUR 7.514,74 - 10.062,07 | EUR 6.744,71 - 11.001,87 |
| | Μέση απόδοση ανά έτος | (-)25,67% - (-)18,01% | (-)5,55% - 0,12% | (-)3,86% - 0,96% |
| Αυτού του είδους το σενάριο συνέβη για το σημείο αναφοράς μεταξύ Οκτώβριος 2024 - Σεπτέμβριος 2025 | | | | |
| Μετριοπαθές Σενάριο | Πιθανές αποδόσεις μετά την αφαίρεση των εξόδων | EUR 9.966,88 - 10.947,88 | EUR 11.307,49 - 15.148,49 | EUR 13.184,32 - 22.434,71 |
| | Μέση απόδοση ανά έτος | (-)0,33% - 9,48% | 2,49% - 8,66% | 2,80% - 8,42% |
| Αυτού του είδους το σενάριο συνέβη για το σημείο αναφοράς μεταξύ Ιούλιος 2014 - Αύγουστος 2024 | | | | |
| Ευνοϊκό Σενάριο | Πιθανές αποδόσεις μετά την αφαίρεση των εξόδων | EUR 12.623,82 - 15.038,76 | EUR 14.096,46 - 20.598,62 | EUR 16.015,62 - 29.930,21 |
| | Μέση απόδοση ανά έτος | 26,24% - 50,39% | 7,11% - 15,55% | 4,82% - 11,59% |
| Αυτού του είδους το σενάριο συνέβη για το σημείο αναφοράς μεταξύ Σεπτέμβριος 2011 - Ιανουάριος 2022 | | | | |

Risk Level 6 Investment Strategy

| Investment: EUR 10,000 | | 1 year | 5 years | 10 years (recommended holding period) |
|---|---|------------------------|------------------------|---------------------------------------|
| Scenarios | | | | |
| Minimum Scenario | There is no minimum guaranteed return. You could lose some or all of your investment. | | | |
| Stress Scenario | What you might get back after costs | 41.98 to 2,021.14 | 6.38 to 1,479.48 | 0.06 to 523.73 |
| | Average return each year | -99.58% to -79.79% | -77.04% to -31.76% | -70.07% to -25.54% |
| Unfavourable Scenario | What you might get back after costs | 7,524.11 to 8,169.16 | 7,693.53 to 10,104.77 | 6,546.19 to 11,005.19 |
| | Average return each year | -24.76% to -18.31% | -5.11% to 0.21% | -4.15% to 0.96% |
| This type of scenario occurred for an investment between October 2024 to September 2025 | | | | |
| Moderate Scenario | What you might get back after costs | 9,866.69 to 10,953.91 | 11,444.70 to 15,175.38 | 13,853.04 to 22,528.59 |
| | Average return each year | -1.33% to 9.54% | 2.74% to 8.70% | 3.31% to 8.46% |
| This type of scenario occurred for an investment between April 2013 to July 2023 | | | | |
| Favourable Scenario | What you might get back after costs | 12,213.23 to 15,109.82 | 14,891.00 to 20,737.03 | 16,373.00 to 30,060.69 |
| | Average return each year | 22.13% to 51.10% | 8.29% to 15.70% | 5.05% to 11.63% |
| This type of scenario occurred for an investment between September 2011 to January 2022 | | | | |

Επενδυτική στρατηγική επιπέδου κινδύνου 6

| Επένδυση: EUR 10 000 | | 1 έτος | 5 έτη | 10 έτη (προτεινόμενη διάρκεια διατήρησης) |
|---|---|---------------------------|---------------------------|---|
| Σενάρια | | | | |
| Ελάχιστο σενάριο | Δεν υπάρχει ελάχιστο εγγυημένο κέρδος, Ενδέχεται να χάσετε μέρος ή και το σύνολο της επένδυσής σας, | | | |
| Ακραίο Σενάριο | Πιθανές αποδόσεις μετά την αφαίρεση των εξόδων | EUR 41,98 - 2.021,14 | EUR 6,38 - 1.479,48 | EUR 0,06 - 523,73 |
| | Μέση απόδοση ανά έτος | (-)99,58% - (-)79,79% | (-)77,04% - (-)31,76% | (-)70,07% - (-)25,54% |
| Δυσμενές Σενάριο | Πιθανές αποδόσεις μετά την αφαίρεση των εξόδων | EUR 7.524,11 - 8.169,16 | EUR 7.693,53 - 10.104,77 | EUR 6.546,19 - 11.005,19 |
| | Μέση απόδοση ανά έτος | (-)24,76% - (-)18,31% | (-)5,11% - 0,21% | (-)4,15% - 0,96% |
| Αυτού του είδους το σενάριο συνέβη για το σημείο αναφοράς μεταξύ Οκτώβριος 2024 - Σεπτέμβριος 2025 | | | | |
| Μετριοπαθές Σενάριο | Πιθανές αποδόσεις μετά την αφαίρεση των εξόδων | EUR 9.866,69 - 10.953,91 | EUR 11.444,70 - 15.175,38 | EUR 13.853,04 - 22.528,59 |
| | Μέση απόδοση ανά έτος | (-)1,33% - 9,54% | 2,74% - 8,70% | 3,31% - 8,46% |
| Αυτού του είδους το σενάριο συνέβη για το σημείο αναφοράς μεταξύ Απρίλιος 2013 - Ιούλιος 2023 | | | | |
| Ευνοϊκό Σενάριο | Πιθανές αποδόσεις μετά την αφαίρεση των εξόδων | EUR 12.213,23 - 15.109,82 | EUR 14.891,00 - 20.737,03 | EUR 16.373,00 - 30.060,69 |
| | Μέση απόδοση ανά έτος | 22,13% - 51,10% | 8,29% - 15,70% | 5,05% - 11,63% |
| Αυτού του είδους το σενάριο συνέβη για το σημείο αναφοράς μεταξύ Σεπτέμβριος 2011 - Ιανουάριος 2022 | | | | |

Risk Level 1 Investment Strategy

| Investment: EUR 10,000 | | 1 year | 3 years (recommended holding period) |
|---|---|------------------------|---|
| Scenarios | | | |
| Minimum Scenario | There is no minimum guaranteed return. You could lose some or all of your investment. | | |
| Stress Scenario | What you might get back after costs | 9,227.17 to 9,420.27 | 8,935.69 to 9,319.26 |
| | Average return each year | -7.73% to -5.80% | -3.68% to -2.32% |
| Unfavourable Scenario | What you might get back after costs | 9,227.17 to 9,420.27 | 8,935.69 to 9,319.26 |
| | Average return each year | -7.73% to -5.80% | -3.68% to -2.32% |
| This type of scenario occurred for an investment between April 2020 to April 2023 | | | |
| Moderate Scenario | What you might get back after costs | 9,829.33 to 10,035.02 | 9,700.06 to 10,132.75 |
| | Average return each year | -1.71% to 0.35% | -1.01% to 0.44% |
| This type of scenario occurred for an investment between October 2016 to October 2019 | | | |
| Favourable Scenario | What you might get back after costs | 10,329.27 to 10,689.49 | 10,012.89 to 10,677.07 |
| | Average return each year | 3.29% to 6.89% | 0.04% to 2.21% |
| This type of scenario occurred for an investment between May 2017 to May 2020 | | | |

Επενδυτική στρατηγική επιπέδου κινδύνου 1

| Επένδυση: EUR 10 000 | | 1 έτος | 3 έτη (προτεινόμενη διάρκεια διατήρησης) |
|--|---|---------------------------|--|
| Σενάρια | | | |
| Ελάχιστο σενάριο | Δεν υπάρχει ελάχιστο εγγυημένο κέρδος. Ενδέχεται να χάσετε μέρος ή και το σύνολο της επένδυσής σας. | | |
| Ακραίο Σενάριο | Πιθανές αποδόσεις μετά την αφαίρεση των εξόδων | EUR 9.227,17 - 9.420,27 | EUR 8.935,69 - 9.319,26 |
| | Μέση απόδοση ανά έτος | (-7,73% - (-)5,80% | (-3,68% - (-)2,32% |
| Δυσμενές Σενάριο | Πιθανές αποδόσεις μετά την αφαίρεση των εξόδων | EUR 9.227,17 - 9.420,27 | EUR 8.935,69 - 9.319,26 |
| | Μέση απόδοση ανά έτος | (-7,73% - (-)5,80% | (-3,68% - (-)2,32% |
| Αυτού του είδους το σενάριο συνέβη για το σημείο αναφοράς μεταξύ Απρίλιος 2020 - Απρίλιος 2023 | | | |
| Μετριοπαθές Σενάριο | Πιθανές αποδόσεις μετά την αφαίρεση των εξόδων | EUR 9.829,33 - 10.035,02 | EUR 9.700,06 - 10.132,75 |
| | Μέση απόδοση ανά έτος | (-1,71% - 0,35% | (-1,01% - 0,44% |
| Αυτού του είδους το σενάριο συνέβη για το σημείο αναφοράς μεταξύ Οκτώβριος 2016 - Οκτώβριος 2019 | | | |
| Ευνοϊκό Σενάριο | Πιθανές αποδόσεις μετά την αφαίρεση των εξόδων | EUR 10.329,27 - 10.689,49 | EUR 10.012,89 - 10.677,07 |
| | Μέση απόδοση ανά έτος | 3,29% - 6,89% | 0,04% - 2,21% |
| Αυτού του είδους το σενάριο συνέβη για το σημείο αναφοράς μεταξύ Μαΐος 2017 - Μαΐος 2020 | | | |

Risk Level 2 Investment Strategy

| Investment: EUR 10,000 | | 1 year | 3 years (recommended holding period) |
|---|---|------------------------|---|
| Scenarios | | | |
| Minimum Scenario | There is no minimum guaranteed return. You could lose some or all of your investment. | | |
| Stress Scenario | What you might get back after costs | 7,970.01 to 9,420.27 | 7,595.68 to 9,319.26 |
| | Average return each year | -20.30% to -5.80% | -8.76% to -2.32% |
| Unfavourable Scenario | What you might get back after costs | 8,488.86 to 9,420.27 | 8,592.92 to 9,319.26 |
| | Average return each year | -15.11% to -5.80% | -4.93% to -2.32% |
| This type of scenario occurred for an investment between April 2020 to April 2023 | | | |
| Moderate Scenario | What you might get back after costs | 10,024.51 to 10,321.38 | 10,073.83 to 11,458.95 |
| | Average return each year | 0.25% to 3.21% | 0.25% to 4.64% |
| This type of scenario occurred for an investment between October 2016 to October 2019 | | | |
| Favourable Scenario | What you might get back after costs | 10,482.65 to 12,788.62 | 10,348.18 to 14,371.66 |
| | Average return each year | 4.83% to 27.89% | 1.15% to 12.85% |
| This type of scenario occurred for an investment between May 2017 to May 2020 | | | |

Επενδυτική στρατηγική επιπέδου κινδύνου 2

| Επένδυση: EUR 10 000 | | 1 έτος | 3 έτη (προτεινόμενη διάρκεια διατήρησης) |
|--|---|---------------------------|--|
| Σενάρια | | | |
| Ελάχιστο σενάριο | Δεν υπάρχει ελάχιστο εγγυημένο κέρδος, Ενδέχεται να χάσετε μέρος ή και το σύνολο της επένδυσής σας, | | |
| Ακραίο Σενάριο | Πιθανές αποδόσεις μετά την αφαίρεση των εξόδων | EUR 7.970,01 - 9.420,27 | EUR 7.595,68 - 9.319,26 |
| | Μέση απόδοση ανά έτος | (-)20,30% - (-)5,80% | (-)8,76% - (-)2,32% |
| Δυσμενές Σενάριο | Πιθανές αποδόσεις μετά την αφαίρεση των εξόδων | EUR 8.488,86 - 9.420,27 | EUR 8.592,92 - 9.319,26 |
| | Μέση απόδοση ανά έτος | (-)15,11% - (-)5,80% | (-)4,93% - (-)2,32% |
| Αυτού του είδους το σενάριο συνέβη για το σημείο αναφοράς μεταξύ Απρίλιος 2020 - Απρίλιος 2023 | | | |
| Μετριοπαθές Σενάριο | Πιθανές αποδόσεις μετά την αφαίρεση των εξόδων | EUR 10.024,51 - 10.321,38 | EUR 10.073,83 - 11.458,95 |
| | Μέση απόδοση ανά έτος | 0,25% - 3,21% | 0,25% - 4,64% |
| Αυτού του είδους το σενάριο συνέβη για το σημείο αναφοράς μεταξύ Οκτώβριος 2016 - Οκτώβριος 2019 | | | |
| Ευνοϊκό Σενάριο | Πιθανές αποδόσεις μετά την αφαίρεση των εξόδων | EUR 10.482,65 - 12.788,62 | EUR 10.348,18 - 14.371,66 |
| | Μέση απόδοση ανά έτος | 4,83% - 27,89% | 1,15% - 12,85% |
| Αυτού του είδους το σενάριο συνέβη για το σημείο αναφοράς μεταξύ Μάιος 2017 - Μάιος 2020 | | | |

Risk Level 3 Investment Strategy

| Investment: EUR 10,000 | | 1 year | 5 years (recommended holding period) |
|---|---|------------------------|--------------------------------------|
| Scenarios | | | |
| Minimum Scenario | There is no minimum guaranteed return. You could lose some or all of your investment. | | |
| Stress Scenario | What you might get back after costs | 5,776.12 to 8,335.22 | 4,500.41 to 7,905.45 |
| | Average return each year | -42.24% to -16.65% | -14.76% to -4.59% |
| Unfavourable Scenario | What you might get back after costs | 7,771.84 to 8,877.85 | 8,542.74 to 10,685.37 |
| | Average return each year | -22.28% to -11.22% | -3.10% to 1.33% |
| This type of scenario occurred for an investment between June 2024 to August 2025 | | | |
| Moderate Scenario | What you might get back after costs | 10,139.00 to 10,794.33 | 11,559.28 to 14,941.17 |
| | Average return each year | 1.39% to 7.94% | 2.94% to 8.36% |
| This type of scenario occurred for an investment between September 2019 to September 2024 | | | |
| Favourable Scenario | What you might get back after costs | 12,362.24 to 14,081.13 | 14,543.34 to 19,253.27 |
| | Average return each year | 23.62% to 40.81% | 7.78% to 14.00% |
| This type of scenario occurred for an investment between March 2020 to March 2025 | | | |

Επενδυτική στρατηγική επιπέδου κινδύνου 3

| Επένδυση: EUR 10 000 | | 1 έτος | 5 έτη (προτεινόμενη διάρκεια διατήρησης) |
|--|---|---------------------------|--|
| Σενάρια | | | |
| Ελάχιστο σενάριο | Δεν υπάρχει ελάχιστο εγγυημένο κέρδος, Ενδέχεται να χάσετε μέρος ή και το σύνολο της επένδυσής σας, | | |
| Ακραίο Σενάριο | Πιθανές αποδόσεις μετά την αφαίρεση των εξόδων | EUR 5.776,12 - 8.335,22 | EUR 4.500,41 - 7.905,45 |
| | Μέση απόδοση ανά έτος | (-)42,24% - (-)16,65% | (-)14,76% - (-)4,59% |
| Δυσμενές Σενάριο | Πιθανές αποδόσεις μετά την αφαίρεση των εξόδων | EUR 7.771,84 - 8.877,85 | EUR 8.542,74 - 10.685,37 |
| | Μέση απόδοση ανά έτος | (-)22,28% - (-)11,22% | (-)3,10% - 1,33% |
| Αυτού του είδους το σενάριο συνέβη για το σημείο αναφοράς μεταξύ Ιούνιος 2024 - Αύγουστος 2025 | | | |
| Μετριοπαθές Σενάριο | Πιθανές αποδόσεις μετά την αφαίρεση των εξόδων | EUR 10.139,00 - 10.794,33 | EUR 11.559,28 - 14.941,17 |
| | Μέση απόδοση ανά έτος | 1,39% - 7,94% | 2,94% - 8,36% |
| Αυτού του είδους το σενάριο συνέβη για το σημείο αναφοράς μεταξύ Σεπτέμβριος 2019 - Σεπτέμβριος 2024 | | | |
| Ευνοϊκό Σενάριο | Πιθανές αποδόσεις μετά την αφαίρεση των εξόδων | EUR 12.362,24 - 14.081,13 | EUR 14.543,34 - 19.253,27 |
| | Μέση απόδοση ανά έτος | 23,62% - 40,81% | 7,78% - 14,00% |
| Αυτού του είδους το σενάριο συνέβη για το σημείο αναφοράς μεταξύ Μάρτιος 2020 - Μάρτιος 2025 | | | |

Risk Level 4 Investment Strategy

| Investment: EUR 10,000 | | 1 year | 7 years (recommended holding period) |
|--|---|------------------------|---|
| Scenarios | | | |
| Minimum Scenario | There is no minimum guaranteed return. You could lose some or all of your investment. | | |
| Stress Scenario | What you might get back after costs | 3,332.55 to 6,197.57 | 1,741.44 to 5,091.44 |
| | Average return each year | -66.67% to -38.02% | -22.10% to -9.19% |
| Unfavourable Scenario | What you might get back after costs | 7,553.00 to 8,220.13 | 7,682.77 to 11,085.45 |
| | Average return each year | -24.47% to -17.80% | -3.70% to 1.48% |
| This type of scenario occurred for an investment between May 2024 to August 2025 | | | |
| Moderate Scenario | What you might get back after costs | 10,079.24 to 10,987.04 | 12,029.43 to 17,601.80 |
| | Average return each year | 0.79% to 9.87% | 2.67% to 8.41% |
| This type of scenario occurred for an investment between August 2017 to August 2024 | | | |
| Favourable Scenario | What you might get back after costs | 12,697.70 to 15,108.55 | 13,269.76 to 20,949.78 |
| | Average return each year | 26.98% to 51.09% | 4.12% to 11.14% |
| This type of scenario occurred for an investment between October 2014 to November 2021 | | | |

Επενδυτική στρατηγική επιπέδου κινδύνου 4

| Επένδυση: EUR 10 000 | | 1 έτος | 7 έτη (προτεινόμενη διάρκεια διατήρησης) |
|--|---|---------------------------|--|
| Σενάρια | | | |
| Ελάχιστο σενάριο | Δεν υπάρχει ελάχιστο εγγυημένο κέρδος, Ενδέχεται να χάσετε μέρος ή και το σύνολο της επένδυσής σας, | | |
| Ακραίο Σενάριο | Πιθανές αποδόσεις μετά την αφαίρεση των εξόδων | EUR 3.332,55 - 6.197,57 | EUR 1.741,44 - 5.091,44 |
| | Μέση απόδοση ανά έτος | (-66,67% - (-)38,02% | (-22,10% - (-)9,19% |
| Δυσμενές Σενάριο | Πιθανές αποδόσεις μετά την αφαίρεση των εξόδων | EUR 7.553,00 - 8.220,13 | EUR 7.682,77 - 11.085,45 |
| | Μέση απόδοση ανά έτος | (-24,47% - (-)17,80% | (-3,70% - 1,48% |
| Αυτού του είδους το σενάριο συνέβη για το σημείο αναφοράς μεταξύ Μάιος 2024 - Αύγουστος 2025 | | | |
| Μετριοπαθές Σενάριο | Πιθανές αποδόσεις μετά την αφαίρεση των εξόδων | EUR 10.079,24 - 10.987,04 | EUR 12.029,43 - 17.601,80 |
| | Μέση απόδοση ανά έτος | 0,79% - 9,87% | 2,67% - 8,41% |
| Αυτού του είδους το σενάριο συνέβη για το σημείο αναφοράς μεταξύ Αύγουστος 2017 - Αύγουστος 2024 | | | |
| Συνολικό Σενάριο | Πιθανές αποδόσεις μετά την αφαίρεση των εξόδων | EUR 12.697,70 - 15.108,55 | EUR 13.269,76 - 20.949,78 |
| | Μέση απόδοση ανά έτος | 26,98% - 51,09% | 4,12% - 11,14% |
| Αυτού του είδους το σενάριο συνέβη για το σημείο αναφοράς μεταξύ Οκτώβριος 2014 - Νοέμβριος 2021 | | | |

Risk Level 5 Investment Strategy

| Investment: EUR 10,000 | | 1 year | 5 years | 10 years (recommended holding period) |
|---|---|------------------------|------------------------|--|
| Scenarios | | | | |
| Minimum Scenario | There is no minimum guaranteed return. You could lose some or all of your investment. | | | |
| Stress Scenario | What you might get back after costs | 1,839.31 to 3,617.58 | 1,035.24 to 3,230.32 | 306.94 to 1,826.96 |
| | Average return each year | -81.61% to -63.82% | -36.47% to -20.23% | -29.42% to -15.63% |
| Unfavourable Scenario | What you might get back after costs | 7,433.06 to 8,199.01 | 7,491.32 to 10,062.07 | 6,778.02 to 11,079.31 |
| | Average return each year | -25.67% to -18.01% | -5.61% to 0.12% | -3.81% to 1.03% |
| This type of scenario occurred for an investment between May 2024 to August 2025 | | | | |
| Moderate Scenario | What you might get back after costs | 9,955.91 to 10,938.99 | 11,286.62 to 15,114.79 | 13,149.28 to 22,373.79 |
| | Average return each year | -0.44% to 9.39% | 2.45% to 8.61% | 2.78% to 8.39% |
| This type of scenario occurred for an investment between June 2012 to October 2022 | | | | |
| Favourable Scenario | What you might get back after costs | 12,623.82 to 15,038.76 | 14,096.46 to 20,598.62 | 16,015.62 to 29,930.21 |
| | Average return each year | 26.24% to 50.39% | 7.11% to 15.55% | 4.82% to 11.59% |
| This type of scenario occurred for an investment between September 2011 to January 2022 | | | | |

Επενδυτική στρατηγική επιπέδου κινδύνου 5

| Επένδυση: EUR 10 000 | | 1 έτος | 5 έτη | 10 έτη (προτεινόμενη διάρκεια διατήρησης) |
|---|---|---------------------------|---------------------------|---|
| Σενάρια | | | | |
| Ελάχιστο σενάριο | Δεν υπάρχει ελάχιστο εγγυημένο κέρδος, Ενδέχεται να χάσετε μέρος ή και το σύνολο της επένδυσής σας, | | | |
| Ακράιο Σενάριο | Πιθανές αποδόσεις μετά την αφαίρεση των εξόδων | EUR 1.839,31 - 3.617,58 | EUR 1.035,24 - 3.230,32 | EUR 306,94 - 1.826,96 |
| | Μέση απόδοση ανά έτος | (-81,61% - (-)63,82% | (-)36,47% - (-)20,23% | (-)29,42% - (-)15,63% |
| Δυσμενές Σενάριο | Πιθανές αποδόσεις μετά την αφαίρεση των εξόδων | EUR 7.433,06 - 8.199,01 | EUR 7.491,32 - 10.062,07 | EUR 6.778,02 - 11.079,31 |
| | Μέση απόδοση ανά έτος | (-)25,67% - (-)18,01% | (-)5,61% - 0,12% | (-)3,81% - 1,03% |
| Αυτού του είδους το σενάριο συνέβη για το σημείο αναφοράς μεταξύ Μάιος 2024 - Αύγουστος 2025 | | | | |
| Μετριοπαθές Σενάριο | Πιθανές αποδόσεις μετά την αφαίρεση των εξόδων | EUR 9.955,91 - 10.938,99 | EUR 11.286,62 - 15.114,79 | EUR 13.149,28 - 22.373,79 |
| | Μέση απόδοση ανά έτος | (-)0,44% - 9,39% | 2,45% - 8,61% | 2,78% - 8,39% |
| Αυτού του είδους το σενάριο συνέβη για το σημείο αναφοράς μεταξύ Ιούνιος 2012 - Οκτώβριος 2022 | | | | |
| Ευνοϊκό Σενάριο | Πιθανές αποδόσεις μετά την αφαίρεση των εξόδων | EUR 12.623,82 - 15.038,76 | EUR 14.096,46 - 20.598,62 | EUR 16.015,62 - 29.930,21 |
| | Μέση απόδοση ανά έτος | 26,24% - 50,39% | 7,11% - 15,55% | 4,82% - 11,59% |
| Αυτού του είδους το σενάριο συνέβη για το σημείο αναφοράς μεταξύ Σεπτέμβριος 2011 - Ιανουάριος 2022 | | | | |

Risk Level 6 Investment Strategy

| Investment: EUR 10,000 | | 1 year | 5 years | 10 years (recommended holding period) |
|---|---|------------------------|------------------------|---------------------------------------|
| Scenarios | | | | |
| Minimum Scenario | There is no minimum guaranteed return. You could lose some or all of your investment. | | | |
| Stress Scenario | What you might get back after costs | 41.98 to 2,021.45 | 6.38 to 1,479.53 | 0.06 to 523.75 |
| | Average return each year | -99.58% to -79.79% | -77.04% to -31.76% | -70.07% to -25.54% |
| Unfavourable Scenario | What you might get back after costs | 7,524.11 to 8,169.16 | 7,623.04 to 10,104.77 | 6,640.32 to 11,130.18 |
| | Average return each year | -24.76% to -18.31% | -5.28% to 0.21% | -4.01% to 1.08% |
| This type of scenario occurred for an investment between May 2024 to August 2025 | | | | |
| Moderate Scenario | What you might get back after costs | 9,861.27 to 10,941.85 | 11,414.77 to 15,142.52 | 13,795.41 to 22,453.90 |
| | Average return each year | -1.39% to 9.42% | 2.68% to 8.65% | 3.27% to 8.42% |
| This type of scenario occurred for an investment between November 2012 to February 2023 | | | | |
| Favourable Scenario | What you might get back after costs | 12,213.23 to 15,109.82 | 14,891.00 to 20,737.03 | 16,373.00 to 30,060.69 |
| | Average return each year | 22.13% to 51.10% | 8.29% to 15.70% | 5.05% to 11.63% |
| This type of scenario occurred for an investment between September 2011 to January 2022 | | | | |

Επενδυτική στρατηγική επιπέδου κινδύνου 6

| Επένδυση: EUR 10 000 | | 1 έτος | 5 έτη | 10 έτη (προτεινόμενη διάρκεια διατήρησης) |
|---|---|---------------------------|---------------------------|---|
| Σενάρια | | | | |
| Ελάχιστο σενάριο | Δεν υπάρχει ελάχιστο εγγυημένο κέρδος, Ενδέχεται να χάσετε μέρος ή και το σύνολο της επένδυσής σας, | | | |
| Ακράιο Σενάριο | Πιθανές αποδόσεις μετά την αφαίρεση των εξόδων | EUR 41,98 - 2.021,45 | EUR 6,38 - 1.479,53 | EUR 0,06 - 523,75 |
| | Μέση απόδοση ανά έτος | (-)99,58% - (-)79,79% | (-)77,04% - (-)31,76% | (-)70,07% - (-)25,54% |
| Δυσμενές Σενάριο | Πιθανές αποδόσεις μετά την αφαίρεση των εξόδων | EUR 7.524,11 - 8.169,16 | EUR 7.623,04 - 10.104,77 | EUR 6.640,32 - 11.130,18 |
| | Μέση απόδοση ανά έτος | (-)24,76% - (-)18,31% | (-)5,28% - 0,21% | (-)4,01% - 1,08% |
| Αυτού του είδους το σενάριο συνέβη για το σημείο αναφοράς μεταξύ Μάιος 2024 - Αύγουστος 2025 | | | | |
| Μετριοπαθές Σενάριο | Πιθανές αποδόσεις μετά την αφαίρεση των εξόδων | EUR 9.861,27 - 10.941,85 | EUR 11.414,77 - 15.142,52 | EUR 13.795,41 - 22.453,90 |
| | Μέση απόδοση ανά έτος | (-)1,39% - 9,42% | 2,68% - 8,65% | 3,27% - 8,42% |
| Αυτού του είδους το σενάριο συνέβη για το σημείο αναφοράς μεταξύ Νοέμβριος 2012 - Φεβρουάριος 2023 | | | | |
| Ευνοϊκό Σενάριο | Πιθανές αποδόσεις μετά την αφαίρεση των εξόδων | EUR 12.213,23 - 15.109,82 | EUR 14.891,00 - 20.737,03 | EUR 16.373,00 - 30.060,69 |
| | Μέση απόδοση ανά έτος | 22,13% - 51,10% | 8,29% - 15,70% | 5,05% - 11,63% |
| Αυτού του είδους το σενάριο συνέβη για το σημείο αναφοράς μεταξύ Σεπτέμβριος 2011 - Ιανουάριος 2022 | | | | |

Risk Level 1 Investment Strategy

| Investment: EUR 10,000 | | 1 year | 3 years (recommended holding period) |
|---|---|------------------------|---|
| Scenarios | | | |
| Minimum Scenario | There is no minimum guaranteed return. You could lose some or all of your investment. | | |
| Stress Scenario | What you might get back after costs | 9,227.17 to 9,420.27 | 8,935.69 to 9,319.26 |
| | Average return each year | -7.73% to -5.80% | -3.68% to -2.32% |
| Unfavourable Scenario | What you might get back after costs | 9,227.17 to 9,420.27 | 8,935.69 to 9,319.26 |
| | Average return each year | -7.73% to -5.80% | -3.68% to -2.32% |
| This type of scenario occurred for an investment between April 2020 to April 2023 | | | |
| Moderate Scenario | What you might get back after costs | 9,832.11 to 10,037.86 | 9,693.08 to 10,127.31 |
| | Average return each year | -1.68% to 0.38% | -1.03% to 0.42% |
| This type of scenario occurred for an investment between July 2019 to August 2022 | | | |
| Favourable Scenario | What you might get back after costs | 10,329.27 to 10,689.49 | 10,012.89 to 10,677.07 |
| | Average return each year | 3.29% to 6.89% | 0.04% to 2.21% |
| This type of scenario occurred for an investment between May 2017 to May 2020 | | | |

Επενδυτική στρατηγική επιπέδου κινδύνου 1

| Επένδυση: EUR 10 000 | | 1 έτος | 3 έτη (προτεινόμενη διάρκεια διατήρησης) |
|--|---|---------------------------|--|
| Σενάρια | | | |
| Ελάχιστο σενάριο | Δεν υπάρχει ελάχιστο εγγυημένο κέρδος. Ενδέχεται να χάσετε μέρος ή και το σύνολο της επένδυσής σας. | | |
| Ακραίο Σενάριο | Πιθανές αποδόσεις μετά την αφαίρεση των εξόδων | EUR 9.227,17 - 9.420,27 | EUR 8.935,69 - 9.319,26 |
| | Μέση απόδοση ανά έτος | (-7,73% - (-)5,80% | (-3,68% - (-)2,32% |
| Δυσμενές Σενάριο | Πιθανές αποδόσεις μετά την αφαίρεση των εξόδων | EUR 9.227,17 - 9.420,27 | EUR 8.935,69 - 9.319,26 |
| | Μέση απόδοση ανά έτος | (-7,73% - (-)5,80% | (-3,68% - (-)2,32% |
| Αυτού του είδους το σενάριο συνέβη για το σημείο αναφοράς μεταξύ Απρίλιος 2020 - Απρίλιος 2023 | | | |
| Μετριοπαθές Σενάριο | Πιθανές αποδόσεις μετά την αφαίρεση των εξόδων | EUR 9.832,11 - 10.037,86 | EUR 9.693,08 - 10.127,31 |
| | Μέση απόδοση ανά έτος | (-)1,68% - 0,38% | (-)1,03% - 0,42% |
| Αυτού του είδους το σενάριο συνέβη για το σημείο αναφοράς μεταξύ Ιούλιος 2019 - Αύγουστος 2022 | | | |
| Ευνοϊκό Σενάριο | Πιθανές αποδόσεις μετά την αφαίρεση των εξόδων | EUR 10.329,27 - 10.689,49 | EUR 10.012,89 - 10.677,07 |
| | Μέση απόδοση ανά έτος | 3,29% - 6,89% | 0,04% - 2,21% |
| Αυτού του είδους το σενάριο συνέβη για το σημείο αναφοράς μεταξύ Μάιος 2017 - Μάιος 2020 | | | |

Risk Level 2 Investment Strategy

| Investment: EUR 10,000 | | 1 year | 3 years (recommended holding period) |
|---|---|------------------------|---|
| Scenarios | | | |
| Minimum Scenario | There is no minimum guaranteed return. You could lose some or all of your investment. | | |
| Stress Scenario | What you might get back after costs | 7,970.54 to 9,420.27 | 7,595.94 to 9,319.26 |
| | Average return each year | -20.29% to -5.80% | -8.76% to -2.32% |
| Unfavourable Scenario | What you might get back after costs | 8,488.86 to 9,420.27 | 8,592.92 to 9,319.26 |
| | Average return each year | -15.11% to -5.80% | -4.93% to -2.32% |
| This type of scenario occurred for an investment between April 2020 to April 2023 | | | |
| Moderate Scenario | What you might get back after costs | 10,026.50 to 10,294.12 | 10,065.74 to 11,440.42 |
| | Average return each year | 0.27% to 2.94% | 0.22% to 4.59% |
| This type of scenario occurred for an investment between July 2019 to August 2022 | | | |
| Favourable Scenario | What you might get back after costs | 10,482.65 to 12,788.62 | 10,348.18 to 14,371.66 |
| | Average return each year | 4.83% to 27.89% | 1.15% to 12.85% |
| This type of scenario occurred for an investment between May 2017 to May 2020 | | | |

Επενδυτική στρατηγική επιπέδου κινδύνου 2

| Επένδυση: EUR 10 000 | | 1 έτος | 3 έτη (προτεινόμενη διάρκεια διατήρησης) |
|--|---|---------------------------|--|
| Σενάρια | | | |
| Ελάχιστο σενάριο | Δεν υπάρχει ελάχιστο εγγυημένο κέρδος, Ενδέχεται να χάσετε μέρος ή και το σύνολο της επένδυσής σας. | | |
| Ακραίο Σενάριο | Πιθανές αποδόσεις μετά την αφαίρεση των εξόδων | EUR 7.970,54 - 9.420,27 | EUR 7.595,94 - 9.319,26 |
| | Μέση απόδοση ανά έτος | (-)20,29% - (-)5,80% | (-)8,76% - (-)2,32% |
| Δυσμενές Σενάριο | Πιθανές αποδόσεις μετά την αφαίρεση των εξόδων | EUR 8.488,86 - 9.420,27 | EUR 8.592,92 - 9.319,26 |
| | Μέση απόδοση ανά έτος | (-)15,11% - (-)5,80% | (-)4,93% - (-)2,32% |
| Αυτού του είδους το σενάριο συνέβη για το σημείο αναφοράς μεταξύ Απρίλιος 2020 - Απρίλιος 2023 | | | |
| Μετριοπαθές Σενάριο | Πιθανές αποδόσεις μετά την αφαίρεση των εξόδων | EUR 10.026,50 - 10.294,12 | EUR 10.065,74 - 11.440,42 |
| | Μέση απόδοση ανά έτος | 0,27% - 2,94% | 0,22% - 4,59% |
| Αυτού του είδους το σενάριο συνέβη για το σημείο αναφοράς μεταξύ Ιούλιος 2019 - Αύγουστος 2022 | | | |
| Ευνοϊκό Σενάριο | Πιθανές αποδόσεις μετά την αφαίρεση των εξόδων | EUR 10.482,65 - 12.788,62 | EUR 10.348,18 - 14.371,66 |
| | Μέση απόδοση ανά έτος | 4,83% - 27,89% | 1,15% - 12,85% |
| Αυτού του είδους το σενάριο συνέβη για το σημείο αναφοράς μεταξύ Μάιος 2017 - Μάιος 2020 | | | |

Risk Level 3 Investment Strategy

| Investment: EUR 10,000 | | 1 year | 5 years (recommended holding period) |
|---|---|------------------------|--------------------------------------|
| Scenarios | | | |
| Minimum Scenario | There is no minimum guaranteed return. You could lose some or all of your investment. | | |
| Stress Scenario | What you might get back after costs | 5,775.94 to 8,335.77 | 4,500.33 to 7,905.61 |
| | Average return each year | -42.24% to -16.64% | -14.76% to -4.59% |
| Unfavourable Scenario | What you might get back after costs | 7,771.84 to 8,877.85 | 8,437.81 to 10,604.88 |
| | Average return each year | -22.28% to -11.22% | -3.34% to 1.18% |
| This type of scenario occurred for an investment between June 2024 to July 2025 | | | |
| Moderate Scenario | What you might get back after costs | 10,130.02 to 10,765.83 | 11,530.34 to 14,857.63 |
| | Average return each year | 1.30% to 7.66% | 2.89% to 8.24% |
| This type of scenario occurred for an investment between May 2016 to June 2021 | | | |
| Favourable Scenario | What you might get back after costs | 12,362.24 to 14,081.13 | 14,543.34 to 19,253.27 |
| | Average return each year | 23.62% to 40.81% | 7.78% to 14.00% |
| This type of scenario occurred for an investment between March 2020 to March 2025 | | | |

Επενδυτική στρατηγική επιπέδου κινδύνου 3

| Επένδυση: EUR 10 000 | | 1 έτος | 5 έτη (προτεινόμενη διάρκεια διατήρησης) |
|--|---|---------------------------|--|
| Σενάρια | | | |
| Ελάχιστο σενάριο | Δεν υπάρχει ελάχιστο εγγυημένο κέρδος, Ενδέχεται να χάσετε μέρος ή και το σύνολο της επένδυσής σας. | | |
| Ακραίο Σενάριο | Πιθανές αποδόσεις μετά την αφαίρεση των εξόδων | EUR 5.775,94 - 8.335,77 | EUR 4.500,33 - 7.905,61 |
| | Μέση απόδοση ανά έτος | (-)42,24% - (-)16,64% | (-)14,76% - (-)4,59% |
| Δυσμενές Σενάριο | Πιθανές αποδόσεις μετά την αφαίρεση των εξόδων | EUR 7.771,84 - 8.877,85 | EUR 8.437,81 - 10.604,88 |
| | Μέση απόδοση ανά έτος | (-)22,28% - (-)11,22% | (-)3,34% - 1,18% |
| Αυτού του είδους το σενάριο συνέβη για το σημείο αναφοράς μεταξύ Ιούνιος 2024 - Ιούλιος 2025 | | | |
| Μετριοπαθές Σενάριο | Πιθανές αποδόσεις μετά την αφαίρεση των εξόδων | EUR 10.130,02 - 10.765,83 | EUR 11.530,34 - 14.857,63 |
| | Μέση απόδοση ανά έτος | 1,30% - 7,66% | 2,89% - 8,24% |
| Αυτού του είδους το σενάριο συνέβη για το σημείο αναφοράς μεταξύ Μάιος 2016 - Ιούνιος 2021 | | | |
| Ευνοϊκό Σενάριο | Πιθανές αποδόσεις μετά την αφαίρεση των εξόδων | EUR 12.362,24 - 14.081,13 | EUR 14.543,34 - 19.253,27 |
| | Μέση απόδοση ανά έτος | 23,62% - 40,81% | 7,78% - 14,00% |
| Αυτού του είδους το σενάριο συνέβη για το σημείο αναφοράς μεταξύ Μάρτιος 2020 - Μάρτιος 2025 | | | |

Risk Level 4 Investment Strategy

| Investment: EUR 10,000 | | 1 year | 7 years (recommended holding period) |
|--|---|------------------------|---|
| Scenarios | | | |
| Minimum Scenario | There is no minimum guaranteed return. You could lose some or all of your investment. | | |
| Stress Scenario | What you might get back after costs | 3,333.34 to 6,197.37 | 1,741.61 to 5,091.37 |
| | Average return each year | -66.67% to -38.03% | -22.10% to -9.19% |
| Unfavourable Scenario | What you might get back after costs | 7,553.00 to 8,220.13 | 7,633.00 to 10,897.75 |
| | Average return each year | -24.47% to -17.80% | -3.79% to 1.24% |
| This type of scenario occurred for an investment between June 2024 to July 2025 | | | |
| Moderate Scenario | What you might get back after costs | 10,071.86 to 10,976.10 | 12,028.45 to 17,600.11 |
| | Average return each year | 0.72% to 9.76% | 2.67% to 8.41% |
| This type of scenario occurred for an investment between April 2016 to April 2023 | | | |
| Favourable Scenario | What you might get back after costs | 12,697.70 to 15,108.55 | 13,269.76 to 20,949.78 |
| | Average return each year | 26.98% to 51.09% | 4.12% to 11.14% |
| This type of scenario occurred for an investment between October 2014 to November 2021 | | | |

Επενδυτική στρατηγική επιπέδου κινδύνου 4

| Επένδυση: EUR 10 000 | | 1 έτος | 7 έτη (προτεινόμενη διάρκεια διατήρησης) |
|--|---|---------------------------|--|
| Σενάρια | | | |
| Ελάχιστο σενάριο | Δεν υπάρχει ελάχιστο εγγυημένο κέρδος. Ενδέχεται να χάσετε μέρος ή και το σύνολο της επένδυσής σας. | | |
| Ακραίο Σενάριο | Πιθανές αποδόσεις μετά την αφαίρεση των εξόδων | EUR 3.333,34 - 6.197,37 | EUR 1.741,61 - 5.091,37 |
| | Μέση απόδοση ανά έτος | (-)66,67% - (-)38,03% | (-)22,10% - (-)9,19% |
| Δυσμενές Σενάριο | Πιθανές αποδόσεις μετά την αφαίρεση των εξόδων | EUR 7.553,00 - 8.220,13 | EUR 7.633,00 - 10.897,75 |
| | Μέση απόδοση ανά έτος | (-)24,47% - (-)17,80% | (-)3,79% - 1,24% |
| Αυτού του είδους το σενάριο συνέβη για το σημείο αναφοράς μεταξύ Ιουνίου 2024 - Ιουλίου 2025 | | | |
| Μετριοπαθές Σενάριο | Πιθανές αποδόσεις μετά την αφαίρεση των εξόδων | EUR 10.071,86 - 10.976,10 | EUR 12.028,45 - 17.600,11 |
| | Μέση απόδοση ανά έτος | 0,72% - 9,76% | 2,67% - 8,41% |
| Αυτού του είδους το σενάριο συνέβη για το σημείο αναφοράς μεταξύ Απριλίου 2016 - Απριλίου 2023 | | | |
| Ευνοϊκό Σενάριο | Πιθανές αποδόσεις μετά την αφαίρεση των εξόδων | EUR 12.697,70 - 15.108,55 | EUR 13.269,76 - 20.949,78 |
| | Μέση απόδοση ανά έτος | 26,98% - 51,09% | 4,12% - 11,14% |
| Αυτού του είδους το σενάριο συνέβη για το σημείο αναφοράς μεταξύ Οκτωβρίου 2014 - Νοέμβριος 2021 | | | |

Risk Level 5 Investment Strategy

| Investment: EUR 10,000 | | 1 year | 5 years | 10 years (recommended holding period) |
|---|---|------------------------|------------------------|--|
| Scenarios | | | | |
| Minimum Scenario | There is no minimum guaranteed return. You could lose some or all of your investment. | | | |
| Stress Scenario | What you might get back after costs | 1,840.24 to 3,618.44 | 1,035.45 to 3,230.49 | 307.00 to 1,827.06 |
| | Average return each year | -81.60% to -63.82% | -36.46% to -20.23% | -29.41% to -15.63% |
| Unfavourable Scenario | What you might get back after costs | 7,433.06 to 8,199.01 | 7,525.67 to 10,062.07 | 6,729.47 to 10,915.22 |
| | Average return each year | -25.67% to -18.01% | -5.53% to 0.12% | -3.88% to 0.88% |
| This type of scenario occurred for an investment between June 2024 to July 2025 | | | | |
| Moderate Scenario | What you might get back after costs | 9,938.79 to 10,926.32 | 11,271.32 to 15,103.68 | 13,134.97 to 22,361.31 |
| | Average return each year | -0.61% to 9.26% | 2.42% to 8.60% | 2.76% to 8.38% |
| This type of scenario occurred for an investment between October 2010 to February 2021 | | | | |
| Favourable Scenario | What you might get back after costs | 12,623.82 to 15,038.76 | 14,096.46 to 20,598.62 | 16,015.62 to 29,930.21 |
| | Average return each year | 26.24% to 50.39% | 7.11% to 15.55% | 4.82% to 11.59% |
| This type of scenario occurred for an investment between September 2011 to January 2022 | | | | |

Επενδυτική στρατηγική επιπέδου κινδύνου 5

| Επένδυση: EUR 10 000 | | 1 έτος | 5 έτη | 10 έτη (προτεινόμενη διάρκεια διατήρησης) |
|---|---|---------------------------|---------------------------|---|
| Σενάρια | | | | |
| Ελάχιστο σενάριο | Δεν υπάρχει ελάχιστο εγγυημένο κέρδος. Ενδέχεται να χάσετε μέρος ή και το σύνολο της επένδυσής σας. | | | |
| Ακραίο Σενάριο | Πιθανές αποδόσεις μετά την αφαίρεση των εξόδων | EUR 1.840,24 - 3.618,44 | EUR 1.035,45 - 3.230,49 | EUR 307,00 - 1.827,06 |
| | Μέση απόδοση ανά έτος | (-)-81,60% - (-)-63,82% | (-)-36,46% - (-)-20,23% | (-)-29,41% - (-)-15,63% |
| Δυσμενές Σενάριο | Πιθανές αποδόσεις μετά την αφαίρεση των εξόδων | EUR 7.433,06 - 8.199,01 | EUR 7.525,67 - 10.062,07 | EUR 6.729,47 - 10.915,22 |
| | Μέση απόδοση ανά έτος | (-)-25,67% - (-)-18,01% | (-)-5,53% - 0,12% | (-)-3,88% - 0,88% |
| Αυτού του είδους το σενάριο συνέβη για το σημείο αναφοράς μεταξύ Ιουνίου 2024 - Ιουλίου 2025 | | | | |
| Μετριοπαθές Σενάριο | Πιθανές αποδόσεις μετά την αφαίρεση των εξόδων | EUR 9.938,79 - 10.926,32 | EUR 11.271,32 - 15.103,68 | EUR 13.134,97 - 22.361,31 |
| | Μέση απόδοση ανά έτος | (-)-0,61% - 9,26% | 2,42% - 8,60% | 2,76% - 8,38% |
| Αυτού του είδους το σενάριο συνέβη για το σημείο αναφοράς μεταξύ Οκτωβρίου 2010 - Φεβρουάριος 2021 | | | | |
| Ευνοϊκό Σενάριο | Πιθανές αποδόσεις μετά την αφαίρεση των εξόδων | EUR 12.623,82 - 15.038,76 | EUR 14.096,46 - 20.598,62 | EUR 16.015,62 - 29.930,21 |
| | Μέση απόδοση ανά έτος | 26,24% - 50,39% | 7,11% - 15,55% | 4,82% - 11,59% |
| Αυτού του είδους το σενάριο συνέβη για το σημείο αναφοράς μεταξύ Σεπτεμβρίου 2011 - Ιανουάριος 2022 | | | | |

Risk Level 6 Investment Strategy

| Investment: EUR 10,000 | | 1 year | 5 years | 10 years (recommended holding period) |
|---|---|------------------------|------------------------|---------------------------------------|
| Scenarios | | | | |
| Minimum Scenario | There is no minimum guaranteed return. You could lose some or all of your investment. | | | |
| Stress Scenario | What you might get back after costs | 42.05 to 2.022.48 | 6.39 to 1.479.72 | 0.06 to 523.81 |
| | Average return each year | -99.58% to -79.78% | -77.04% to -31.76% | -70.07% to -25.54% |
| Unfavourable Scenario | What you might get back after costs | 7.524.11 to 8.169.16 | 7.654.49 to 10.104.77 | 6.599.61 to 10.947.82 |
| | Average return each year | -24.76% to -18.31% | -5.21% to 0.21% | -4.07% to 0.91% |
| This type of scenario occurred for an investment between June 2024 to July 2025 | | | | |
| Moderate Scenario | What you might get back after costs | 9.847.19 to 10.923.04 | 11.384.32 to 15.123.84 | 13.777.13 to 22.434.91 |
| | Average return each year | -1.53% to 9.23% | 2.63% to 8.63% | 3.26% to 8.42% |
| This type of scenario occurred for an investment between February 2013 to June 2023 | | | | |
| Favourable Scenario | What you might get back after costs | 12.213.23 to 15.109.82 | 14.891.00 to 20.737.03 | 16.373.00 to 30.060.69 |
| | Average return each year | 22.13% to 51.10% | 8.29% to 15.70% | 5.05% to 11.63% |
| This type of scenario occurred for an investment between September 2011 to January 2022 | | | | |

Επενδυτική στρατηγική επιπέδου κινδύνου 6

| Επένδυση: EUR 10 000 | | 1 έτος | 5 έτη | 10 έτη (προτεινόμενη διάρκεια διατήρησης) |
|---|---|---------------------------|---------------------------|---|
| Σενάρια | | | | |
| Ελάχιστο σενάριο | Δεν υπάρχει ελάχιστο εγγυημένο κέρδος. Ενδέχεται να χάσετε μέρος ή και το σύνολο της επένδυσής σας. | | | |
| Ακραίο Σενάριο | Πιθανές αποδόσεις μετά την αφαίρεση των εξόδων | EUR 42,05 - 2.022,48 | EUR 6,39 - 1.479,72 | EUR 0,06 - 523,81 |
| | Μέση απόδοση ανά έτος | (-)-99,58% - (-)-79,78% | (-)-77,04% - (-)-31,76% | (-)-70,07% - (-)-25,54% |
| Δυσμενές Σενάριο | Πιθανές αποδόσεις μετά την αφαίρεση των εξόδων | EUR 7.524,11 - 8.169,16 | EUR 7.654,49 - 10.104,77 | EUR 6.599,61 - 10.947,82 |
| | Μέση απόδοση ανά έτος | (-)-24,76% - (-)-18,31% | (-)-5,21% - 0,21% | (-)-4,07% - 0,91% |
| Αυτού του είδους το σενάριο συνέβη για το σημείο αναφοράς μεταξύ Ιουνίου 2024 - Ιουλίου 2025 | | | | |
| Μετριοπαθές Σενάριο | Πιθανές αποδόσεις μετά την αφαίρεση των εξόδων | EUR 9.847,19 - 10.923,04 | EUR 11.384,32 - 15.123,84 | EUR 13.777,13 - 22.434,91 |
| | Μέση απόδοση ανά έτος | (-)-1,53% - 9,23% | 2,63% - 8,63% | 3,26% - 8,42% |
| Αυτού του είδους το σενάριο συνέβη για το σημείο αναφοράς μεταξύ Φεβρουάριος 2013 - Ιούνιος 2023 | | | | |
| Ευνοϊκό Σενάριο | Πιθανές αποδόσεις μετά την αφαίρεση των εξόδων | EUR 12.213,23 - 15.109,82 | EUR 14.891,00 - 20.737,03 | EUR 16.373,00 - 30.060,69 |
| | Μέση απόδοση ανά έτος | 22,13% - 51,10% | 8,29% - 15,70% | 5,05% - 11,63% |
| Αυτού του είδους το σενάριο συνέβη για το σημείο αναφοράς μεταξύ Σεπτεμβρίου 2011 - Ιανουάριος 2022 | | | | |

Risk Level 1 Investment Strategy

| Investment: EUR 10,000 | | 1 year | 3 years (recommended holding period) |
|---|---|------------------------|---|
| Scenarios | | | |
| Minimum Scenario | There is no minimum guaranteed return. You could lose some or all of your investment. | | |
| Stress Scenario | What you might get back after costs | 9,227.17 to 9,420.27 | 8,935.69 to 9,319.26 |
| | Average return each year | -7.73% to -5.80% | -3.68% to -2.32% |
| Unfavourable Scenario | What you might get back after costs | 9,227.17 to 9,420.27 | 8,935.69 to 9,319.26 |
| | Average return each year | -7.73% to -5.80% | -3.68% to -2.32% |
| This type of scenario occurred for an investment between April 2020 to April 2023 | | | |
| Moderate Scenario | What you might get back after costs | 9,834.25 to 10,040.05 | 9,691.44 to 10,126.35 |
| | Average return each year | -1.66% to 0.40% | -1.04% to 0.42% |
| This type of scenario occurred for an investment between June 2021 to June 2024 | | | |
| Favourable Scenario | What you might get back after costs | 10,329.27 to 10,689.49 | 10,012.89 to 10,677.07 |
| | Average return each year | 3.29% to 6.89% | 0.04% to 2.21% |
| This type of scenario occurred for an investment between May 2017 to May 2020 | | | |

Επενδυτική στρατηγική επιπέδου κινδύνου 1

| Επένδυση: EUR 10 000 | | 1 έτος | 3 έτη (προτεινόμενη διάρκεια διατήρησης) |
|--|---|---------------------------|--|
| Σενάρια | | | |
| Ελάχιστο σενάριο | Δεν υπάρχει ελάχιστο εγγυημένο κέρδος. Ενδέχεται να χάσετε μέρος ή και το σύνολο της επένδυσής σας, | | |
| Ακραίο Σενάριο | Πιθανές αποδόσεις μετά την αφαίρεση των εξόδων | EUR 9.227,17 - 9.420,27 | EUR 8.935,69 - 9.319,26 |
| | Μέση απόδοση ανά έτος | (-)7,73% - (-)5,80% | (-)3,68% - (-)2,32% |
| Δυσμενές Σενάριο | Πιθανές αποδόσεις μετά την αφαίρεση των εξόδων | EUR 9.227,17 - 9.420,27 | EUR 8.935,69 - 9.319,26 |
| | Μέση απόδοση ανά έτος | (-)7,73% - (-)5,80% | (-)3,68% - (-)2,32% |
| Αυτού του είδους το σενάριο συνέβη για το σημείο αναφοράς μεταξύ Απρίλιος 2020 - Απρίλιος 2023 | | | |
| Μετριοπαθές Σενάριο | Πιθανές αποδόσεις μετά την αφαίρεση των εξόδων | EUR 9.834,25 - 10.040,05 | EUR 9.691,44 - 10.126,35 |
| | Μέση απόδοση ανά έτος | (-)1,66% - 0,40% | (-)1,04% - 0,42% |
| Αυτού του είδους το σενάριο συνέβη για το σημείο αναφοράς μεταξύ Ιούνιος 2021 - Ιούνιος 2024 | | | |
| Ευνοϊκό Σενάριο | Πιθανές αποδόσεις μετά την αφαίρεση των εξόδων | EUR 10.329,27 - 10.689,49 | EUR 10.012,89 - 10.677,07 |
| | Μέση απόδοση ανά έτος | 3,29% - 6,89% | 0,04% - 2,21% |
| Αυτού του είδους το σενάριο συνέβη για το σημείο αναφοράς μεταξύ Μάιος 2017 - Μάιος 2020 | | | |

Risk Level 2 Investment Strategy

| Investment: EUR 10,000 | | 1 year | 3 years (recommended holding period) |
|---|---|------------------------|---|
| Scenarios | | | |
| Minimum Scenario | There is no minimum guaranteed return. You could lose some or all of your investment. | | |
| Stress Scenario | What you might get back after costs | 7,970.57 to 9,420.27 | 7,595.95 to 9,319.26 |
| | Average return each year | -20.29% to -5.80% | -8.76% to -2.32% |
| Unfavourable Scenario | What you might get back after costs | 8,488.86 to 9,420.27 | 8,592.92 to 9,319.26 |
| | Average return each year | -15.11% to -5.80% | -4.93% to -2.32% |
| This type of scenario occurred for an investment between April 2020 to April 2023 | | | |
| Moderate Scenario | What you might get back after costs | 10,028.03 to 10,279.33 | 10,063.39 to 11,421.23 |
| | Average return each year | 0.28% to 2.79% | 0.21% to 4.53% |
| This type of scenario occurred for an investment between June 2021 to June 2024 | | | |
| Favourable Scenario | What you might get back after costs | 10,482.65 to 12,788.62 | 10,348.18 to 14,371.66 |
| | Average return each year | 4.83% to 27.89% | 1.15% to 12.85% |
| This type of scenario occurred for an investment between May 2017 to May 2020 | | | |

Επενδυτική στρατηγική επιπέδου κινδύνου 2

| Επένδυση: EUR 10 000 | | 1 έτος | 3 έτη (προτεινόμενη διάρκεια διατήρησης) |
|--|---|---------------------------|--|
| Σενάρια | | | |
| Ελάχιστο σενάριο | Δεν υπάρχει ελάχιστο εγγυημένο κέρδος, Ενδέχεται να χάσετε μέρος ή και το σύνολο της επένδυσής σας, | | |
| Ακραίο Σενάριο | Πιθανές αποδόσεις μετά την αφαίρεση των εξόδων | EUR 7.970,57 - 9.420,27 | EUR 7.595,95 - 9.319,26 |
| | Μέση απόδοση ανά έτος | (-)20,29% - (-)5,80% | (-)8,76% - (-)2,32% |
| Δυσμενές Σενάριο | Πιθανές αποδόσεις μετά την αφαίρεση των εξόδων | EUR 8.488,86 - 9.420,27 | EUR 8.592,92 - 9.319,26 |
| | Μέση απόδοση ανά έτος | (-)15,11% - (-)5,80% | (-)4,93% - (-)2,32% |
| Αυτού του είδους το σενάριο συνέβη για το σημείο αναφοράς μεταξύ Απρίλιος 2020 - Απρίλιος 2023 | | | |
| Μετριοπαθές Σενάριο | Πιθανές αποδόσεις μετά την αφαίρεση των εξόδων | EUR 10.028,03 - 10.279,33 | EUR 10.063,39 - 11.421,23 |
| | Μέση απόδοση ανά έτος | 0,28% - 2,79% | 0,21% - 4,53% |
| Αυτού του είδους το σενάριο συνέβη για το σημείο αναφοράς μεταξύ Ιούνιος 2021 - Ιούνιος 2024 | | | |
| Ευνοϊκό Σενάριο | Πιθανές αποδόσεις μετά την αφαίρεση των εξόδων | EUR 10.482,65 - 12.788,62 | EUR 10.348,18 - 14.371,66 |
| | Μέση απόδοση ανά έτος | 4,83% - 27,89% | 1,15% - 12,85% |
| Αυτού του είδους το σενάριο συνέβη για το σημείο αναφοράς μεταξύ Μάιος 2017 - Μάιος 2020 | | | |

Risk Level 3 Investment Strategy

| Investment: EUR 10,000 | | 1 year | 5 years (recommended holding period) |
|---|---|------------------------|--------------------------------------|
| Scenarios | | | |
| Minimum Scenario | There is no minimum guaranteed return. You could lose some or all of your investment. | | |
| Stress Scenario | What you might get back after costs | 5,776.36 to 8,335.81 | 4,500.46 to 7,905.61 |
| | Average return each year | -42.24% to -16.64% | -14.76% to -4.59% |
| Unfavourable Scenario | What you might get back after costs | 7,771.84 to 8,877.85 | 8,304.36 to 10,392.12 |
| | Average return each year | -22.28% to -11.22% | -3.65% to 0.77% |
| This type of scenario occurred for an investment between July 2024 to June 2025 | | | |
| Moderate Scenario | What you might get back after costs | 10,118.19 to 10,750.36 | 11,467.42 to 14,751.04 |
| | Average return each year | 1.18% to 7.50% | 2.78% to 8.08% |
| This type of scenario occurred for an investment between April 2016 to May 2021 | | | |
| Favourable Scenario | What you might get back after costs | 12,362.24 to 14,081.13 | 14,543.34 to 19,253.27 |
| | Average return each year | 23.62% to 40.81% | 7.78% to 14.00% |
| This type of scenario occurred for an investment between March 2020 to March 2025 | | | |

Επενδυτική στρατηγική επιπέδου κινδύνου 3

| Επένδυση: EUR 10 000 | | 1 έτος | 5 έτη (προτεινόμενη διάρκεια διατήρησης) |
|--|---|---------------------------|--|
| Σενάρια | | | |
| Ελάχιστο σενάριο | Δεν υπάρχει ελάχιστο εγγυημένο κέρδος, Ενδέχεται να χάσετε μέρος ή και το σύνολο της επένδυσής σας, | | |
| Ακραίο Σενάριο | Πιθανές αποδόσεις μετά την αφαίρεση των εξόδων | EUR 5.776,36 - 8.335,81 | EUR 4.500,46 - 7.905,61 |
| | Μέση απόδοση ανά έτος | (-)42,24% - (-)16,64% | (-)14,76% - (-)4,59% |
| Δυσμενές Σενάριο | Πιθανές αποδόσεις μετά την αφαίρεση των εξόδων | EUR 7.771,84 - 8.877,85 | EUR 8.304,36 - 10.392,12 |
| | Μέση απόδοση ανά έτος | (-)22,28% - (-)11,22% | (-)3,65% - 0,77% |
| Αυτού του είδους το σενάριο συνέβη για το σημείο αναφοράς μεταξύ Ιούλιος 2024 - Ιούνιος 2025 | | | |
| Μετριοπαθές Σενάριο | Πιθανές αποδόσεις μετά την αφαίρεση των εξόδων | EUR 10.118,19 - 10.750,36 | EUR 11.467,42 - 14.751,04 |
| | Μέση απόδοση ανά έτος | 1,18% - 7,50% | 2,78% - 8,08% |
| Αυτού του είδους το σενάριο συνέβη για το σημείο αναφοράς μεταξύ Απρίλιος 2016 - Μάιος 2021 | | | |
| Ευνοϊκό Σενάριο | Πιθανές αποδόσεις μετά την αφαίρεση των εξόδων | EUR 12.362,24 - 14.081,13 | EUR 14.543,34 - 19.253,27 |
| | Μέση απόδοση ανά έτος | 23,62% - 40,81% | 7,78% - 14,00% |
| Αυτού του είδους το σενάριο συνέβη για το σημείο αναφοράς μεταξύ Μάρτιος 2020 - Μάρτιος 2025 | | | |

Risk Level 4 Investment Strategy

| Investment: EUR 10,000 | | 1 year | 7 years (recommended holding period) |
|---|---|------------------------|---|
| Scenarios | | | |
| Minimum Scenario | There is no minimum guaranteed return. You could lose some or all of your investment. | | |
| Stress Scenario | What you might get back after costs | 3,333.58 to 6,197.83 | 1,741.64 to 5,091.43 |
| | Average return each year | -66.66% to -38.02% | -22.09% to -9.19% |
| Unfavourable Scenario | What you might get back after costs | 7,553.00 to 8,220.13 | 7,562.14 to 10,659.05 |
| | Average return each year | -24.47% to -17.80% | -3.91% to 0.92% |
| <i>This type of scenario occurred for an investment between July 2024 to June 2025</i> | | | |
| Moderate Scenario | What you might get back after costs | 10,072.90 to 10,977.74 | 12,028.53 to 17,600.11 |
| | Average return each year | 0.73% to 9.78% | 2.67% to 8.41% |
| <i>This type of scenario occurred for an investment between April 2016 to April 2023</i> | | | |
| Favourable Scenario | What you might get back after costs | 12,697.70 to 15,108.55 | 13,269.76 to 20,949.78 |
| | Average return each year | 26.98% to 51.09% | 4.12% to 11.14% |
| <i>This type of scenario occurred for an investment between October 2014 to November 2021</i> | | | |

Επενδυτική στρατηγική επιπέδου κινδύνου 4

| Επένδυση: EUR 10 000 | | 1 έτος | 7 έτη (προτεινόμενη διάρκεια διατήρησης) |
|---|---|---------------------------|--|
| Σενάρια | | | |
| Ελάχιστο σενάριο | Δεν υπάρχει ελάχιστο εγγυημένο κέρδος, Ενδέχεται να χάσετε μέρος ή και το σύνολο της επένδυσής σας. | | |
| Ακραίο Σενάριο | Πιθανές αποδόσεις μετά την αφαίρεση των εξόδων | EUR 3.333,58 - 6.197,83 | EUR 1.741,64 - 5.091,43 |
| | Μέση απόδοση ανά έτος | (-66,66% - (-)38,02% | (-22,09% - (-)9,19% |
| Δυσμενές Σενάριο | Πιθανές αποδόσεις μετά την αφαίρεση των εξόδων | EUR 7.553,00 - 8.220,13 | EUR 7.562,14 - 10.659,05 |
| | Μέση απόδοση ανά έτος | (-24,47% - (-)17,80% | (-3,91% - 0,92% |
| <i>Αυτού του είδους το σενάριο συνέβη για το σημείο αναφοράς μεταξύ Ιουλίου 2024 - Ιουνίου 2025</i> | | | |
| Μετριοπαθές Σενάριο | Πιθανές αποδόσεις μετά την αφαίρεση των εξόδων | EUR 10.072,90 - 10.977,74 | EUR 12.028,53 - 17.600,11 |
| | Μέση απόδοση ανά έτος | 0,73% - 9,78% | 2,67% - 8,41% |
| <i>Αυτού του είδους το σενάριο συνέβη για το σημείο αναφοράς μεταξύ Απριλίου 2016 - Απριλίου 2023</i> | | | |
| Ευνοϊκό Σενάριο | Πιθανές αποδόσεις μετά την αφαίρεση των εξόδων | EUR 12.697,70 - 15.108,55 | EUR 13.269,76 - 20.949,78 |
| | Μέση απόδοση ανά έτος | 26,98% - 51,09% | 4,12% - 11,14% |
| <i>Αυτού του είδους το σενάριο συνέβη για το σημείο αναφοράς μεταξύ Οκτώβριος 2014 - Νοέμβριος 2021</i> | | | |

Risk Level 5 Investment Strategy

| Investment: EUR 10,000 | | 1 year | 5 years | 10 years (recommended holding period) |
|--|---|------------------------|------------------------|--|
| Scenarios | | | | |
| Minimum Scenario | There is no minimum guaranteed return. You could lose some or all of your investment. | | | |
| Stress Scenario | What you might get back after costs | 1,840.47 to 3,618.70 | 1,035.48 to 3,230.49 | 307.01 to 1,827.06 |
| | Average return each year | -81.60% to -63.81% | -36.46% to -20.23% | -29.41% to -15.63% |
| Unfavourable Scenario | What you might get back after costs | 7,433.06 to 8,199.01 | 7,572.31 to 10,062.07 | 6,666.49 to 10,680.01 |
| | Average return each year | -25.67% to -18.01% | -5.41% to 0.12% | -3.97% to 0.66% |
| <i>This type of scenario occurred for an investment between July 2024 to June 2025</i> | | | | |
| Moderate Scenario | What you might get back after costs | 9,926.92 to 10,914.98 | 11,259.13 to 15,094.32 | 13,130.55 to 22,361.31 |
| | Average return each year | -0.73% to 9.15% | 2.40% to 8.58% | 2.76% to 8.38% |
| <i>This type of scenario occurred for an investment between October 2010 to February 2021</i> | | | | |
| Favourable Scenario | What you might get back after costs | 12,623.82 to 15,038.76 | 14,096.46 to 20,598.62 | 16,015.62 to 29,930.21 |
| | Average return each year | 26.24% to 50.39% | 7.11% to 15.55% | 4.82% to 11.59% |
| <i>This type of scenario occurred for an investment between September 2011 to January 2022</i> | | | | |

Επενδυτική στρατηγική επιπέδου κινδύνου 5

| Επένδυση: EUR 10 000 | | 1 έτος | 5 έτη | 10 έτη (προτεινόμενη διάρκεια διατήρησης) |
|---|---|---------------------------|---------------------------|---|
| Σενάρια | | | | |
| Ελάχιστο σενάριο | Δεν υπάρχει ελάχιστο εγγυημένο κέρδος, Ενδέχεται να χάσετε μέρος ή και το σύνολο της επένδυσής σας, | | | |
| Ακραίο Σενάριο | Πιθανές αποδόσεις μετά την αφαίρεση των εξόδων | EUR 1.840,47 - 3.618,70 | EUR 1.035,48 - 3.230,49 | EUR 307,01 - 1.827,06 |
| | Μέση απόδοση ανά έτος | (-)81,60% - (-)63,81% | (-)36,46% - (-)20,23% | (-)29,41% - (-)15,63% |
| Δυσμενές Σενάριο | Πιθανές αποδόσεις μετά την αφαίρεση των εξόδων | EUR 7.433,06 - 8.199,01 | EUR 7.572,31 - 10.062,07 | EUR 6.666,49 - 10.680,01 |
| | Μέση απόδοση ανά έτος | (-)25,67% - (-)18,01% | (-)5,41% - 0,12% | (-)3,97% - 0,66% |
| Αυτού του είδους το σενάριο συνέβη για το σημείο αναφοράς μεταξύ Ιουλίου 2024 - Ιουνίου 2025 | | | | |
| Μετριοπαθές Σενάριο | Πιθανές αποδόσεις μετά την αφαίρεση των εξόδων | EUR 9.926,92 - 10.914,98 | EUR 11.259,13 - 15.094,32 | EUR 13.130,55 - 22.361,31 |
| | Μέση απόδοση ανά έτος | (-)0,73% - 9,15% | 2,40% - 8,58% | 2,76% - 8,38% |
| Αυτού του είδους το σενάριο συνέβη για το σημείο αναφοράς μεταξύ Οκτώβριος 2010 - Φεβρουάριος 2021 | | | | |
| Ευνοϊκό Σενάριο | Πιθανές αποδόσεις μετά την αφαίρεση των εξόδων | EUR 12.623,82 - 15.038,76 | EUR 14.096,46 - 20.598,62 | EUR 16.015,62 - 29.930,21 |
| | Μέση απόδοση ανά έτος | 26,24% - 50,39% | 7,11% - 15,55% | 4,82% - 11,59% |
| Αυτού του είδους το σενάριο συνέβη για το σημείο αναφοράς μεταξύ Σεπτεμβρίου 2011 - Ιανουάριος 2022 | | | | |

Risk Level 6 Investment Strategy

| Investment: EUR 10,000 | | 1 year | 5 years | 10 years (recommended holding period) |
|---|---|------------------------|------------------------|---------------------------------------|
| Scenarios | | | | |
| Minimum Scenario | There is no minimum guaranteed return. You could lose some or all of your investment. | | | |
| Stress Scenario | What you might get back after costs | 42.06 to 2,022.74 | 6.53 to 1,479.73 | 0.06 to 523.82 |
| | Average return each year | -99.58% to -79.77% | -76.93% to -31.76% | -69.95% to -25.54% |
| Unfavourable Scenario | What you might get back after costs | 7,524.11 to 8,169.16 | 7,713.09 to 10,104.77 | 6,505.34 to 10,709.53 |
| | Average return each year | -24.76% to -18.31% | -5.06% to 0.21% | -4.21% to 0.69% |
| This type of scenario occurred for an investment between July 2024 to June 2025 | | | | |
| Moderate Scenario | What you might get back after costs | 9,830.59 to 10,909.99 | 11,369.70 to 15,107.87 | 13,770.36 to 22,434.91 |
| | Average return each year | -1.69% to 9.10% | 2.60% to 8.60% | 3.25% to 8.42% |
| This type of scenario occurred for an investment between February 2013 to June 2023 | | | | |
| Favourable Scenario | What you might get back after costs | 12,213.23 to 15,109.82 | 14,891.00 to 20,737.03 | 16,373.00 to 30,060.69 |
| | Average return each year | 22.13% to 51.10% | 8.29% to 15.70% | 5.05% to 11.63% |
| This type of scenario occurred for an investment between September 2011 to January 2022 | | | | |

Επενδυτική στρατηγική επιπέδου κινδύνου 6

| Επένδυση: EUR 10 000 | | 1 έτος | 5 έτη | 10 έτη (προτεινόμενη διάρκεια διατήρησης) |
|---|---|---------------------------|---------------------------|---|
| Σενάρια | | | | |
| Ελάχιστο σενάριο | Δεν υπάρχει ελάχιστο εγγυημένο κέρδος, Ενδέχεται να χάσετε μέρος ή και το σύνολο της επένδυσής σας, | | | |
| Ακραίο Σενάριο | Πιθανές αποδόσεις μετά την αφαίρεση των εξόδων | EUR 42,06 - 2.022,74 | EUR 6,53 - 1.479,73 | EUR 0,06 - 523,82 |
| | Μέση απόδοση ανά έτος | (-)99,58% - (-)79,77% | (-)76,93% - (-)31,76% | (-)69,95% - (-)25,54% |
| Δυσμενές Σενάριο | Πιθανές αποδόσεις μετά την αφαίρεση των εξόδων | EUR 7.524,11 - 8.169,16 | EUR 7.713,09 - 10.104,77 | EUR 6.505,34 - 10.709,53 |
| | Μέση απόδοση ανά έτος | (-)24,76% - (-)18,31% | (-)5,06% - 0,21% | (-)4,21% - 0,69% |
| Αυτού του είδους το σενάριο συνέβη για το σημείο αναφοράς μεταξύ Ιουλίου 2024 - Ιουνίου 2025 | | | | |
| Μετριοπαθές Σενάριο | Πιθανές αποδόσεις μετά την αφαίρεση των εξόδων | EUR 9.830,59 - 10.909,99 | EUR 11.369,70 - 15.107,87 | EUR 13.770,36 - 22.434,91 |
| | Μέση απόδοση ανά έτος | (-)1,69% - 9,10% | 2,60% - 8,60% | 3,25% - 8,42% |
| Αυτού του είδους το σενάριο συνέβη για το σημείο αναφοράς μεταξύ Φεβρουάριος 2013 - Ιούνιος 2023 | | | | |
| Ευνοϊκό Σενάριο | Πιθανές αποδόσεις μετά την αφαίρεση των εξόδων | EUR 12.213,23 - 15.109,82 | EUR 14.891,00 - 20.737,03 | EUR 16.373,00 - 30.060,69 |
| | Μέση απόδοση ανά έτος | 22,13% - 51,10% | 8,29% - 15,70% | 5,05% - 11,63% |
| Αυτού του είδους το σενάριο συνέβη για το σημείο αναφοράς μεταξύ Σεπτεμβρίου 2011 - Ιανουάριος 2022 | | | | |

Risk Level 1 Investment Strategy

| Investment: EUR 10,000 | | 1 year | 3 years (recommended holding period) |
|---|---|------------------------|---|
| Scenarios | | | |
| Minimum Scenario | There is no minimum guaranteed return. You could lose some or all of your investment. | | |
| Stress Scenario | What you might get back after costs | 9,227.17 to 9,420.27 | 8,935.69 to 9,319.26 |
| | Average return each year | -7.73% to -5.80% | -3.68% to -2.32% |
| Unfavourable Scenario | What you might get back after costs | 9,227.17 to 9,420.27 | 8,935.69 to 9,319.26 |
| | Average return each year | -7.73% to -5.80% | -3.68% to -2.32% |
| This type of scenario occurred for an investment between April 2020 to April 2023 | | | |
| Moderate Scenario | What you might get back after costs | 9,834.25 to 10,040.05 | 9,684.75 to 10,116.39 |
| | Average return each year | -1.66% to 0.40% | -1.06% to 0.39% |
| This type of scenario occurred for an investment between October 2021 to October 2024 | | | |
| Favourable Scenario | What you might get back after costs | 10,329.27 to 10,689.49 | 10,012.89 to 10,677.07 |
| | Average return each year | 3.29% to 6.89% | 0.04% to 2.21% |
| This type of scenario occurred for an investment between May 2017 to May 2020 | | | |

Επενδυτική στρατηγική επιπέδου κινδύνου 1

| Επένδυση: EUR 10 000 | | 1 έτος | 3 έτη (προτεινόμενη διάρκεια διατήρησης) |
|--|---|---------------------------|--|
| Σενάρια | | | |
| Ελάχιστο σενάριο | Δεν υπάρχει ελάχιστο εγγυημένο κέρδος. Ενδέχεται να χάσετε μέρος ή και το σύνολο της επένδυσής σας, | | |
| Ακραίο Σενάριο | Πιθανές αποδόσεις μετά την αφαίρεση των εξόδων | EUR 9.227,17 - 9.420,27 | EUR 8.935,69 - 9.319,26 |
| | Μέση απόδοση ανά έτος | (-)7,73% - (-)5,80% | (-)3,68% - (-)2,32% |
| Δυσμενές Σενάριο | Πιθανές αποδόσεις μετά την αφαίρεση των εξόδων | EUR 9.227,17 - 9.420,27 | EUR 8.935,69 - 9.319,26 |
| | Μέση απόδοση ανά έτος | (-)7,73% - (-)5,80% | (-)3,68% - (-)2,32% |
| Αυτού του είδους το σενάριο συνέβη για το σημείο αναφοράς μεταξύ Απρίλιος 2020 - Απρίλιος 2023 | | | |
| Μετριοπαθές Σενάριο | Πιθανές αποδόσεις μετά την αφαίρεση των εξόδων | EUR 9.834,25 - 10.040,05 | EUR 9.684,75 - 10.116,39 |
| | Μέση απόδοση ανά έτος | (-)1,66% - 0,40% | (-)1,06% - 0,39% |
| Αυτού του είδους το σενάριο συνέβη για το σημείο αναφοράς μεταξύ Οκτώβριος 2021 - Οκτώβριος 2024 | | | |
| Ευνοϊκό Σενάριο | Πιθανές αποδόσεις μετά την αφαίρεση των εξόδων | EUR 10.329,27 - 10.689,49 | EUR 10.012,89 - 10.677,07 |
| | Μέση απόδοση ανά έτος | 3,29% - 6,89% | 0,04% - 2,21% |
| Αυτού του είδους το σενάριο συνέβη για το σημείο αναφοράς μεταξύ Μάιος 2017 - Μάιος 2020 | | | |

Risk Level 2 Investment Strategy

| Investment: EUR 10,000 | | 1 year | 3 years (recommended holding period) |
|---|---|------------------------|---|
| Scenarios | | | |
| Minimum Scenario | There is no minimum guaranteed return. You could lose some or all of your investment. | | |
| Stress Scenario | What you might get back after costs | 7,970.95 to 9,420.27 | 7,596.13 to 9,319.26 |
| | Average return each year | -20.29% to -5.80% | -8.76% to -2.32% |
| Unfavourable Scenario | What you might get back after costs | 8,488.86 to 9,420.27 | 8,592.92 to 9,319.26 |
| | Average return each year | -15.11% to -5.80% | -4.93% to -2.32% |
| This type of scenario occurred for an investment between April 2020 to April 2023 | | | |
| Moderate Scenario | What you might get back after costs | 10,028.03 to 10,279.33 | 10,056.42 to 11,403.92 |
| | Average return each year | 0.28% to 2.79% | 0.19% to 4.48% |
| This type of scenario occurred for an investment between October 2021 to October 2024 | | | |
| Favourable Scenario | What you might get back after costs | 10,482.65 to 12,788.62 | 10,348.18 to 14,371.66 |
| | Average return each year | 4.83% to 27.89% | 1.15% to 12.85% |
| This type of scenario occurred for an investment between May 2017 to May 2020 | | | |

Επενδυτική στρατηγική επιπέδου κινδύνου 2

| Επένδυση: EUR 10 000 | | 1 έτος | 3 έτη (προτεινόμενη διάρκεια διατήρησης) |
|--|---|---------------------------|--|
| Σενάρια | | | |
| Ελάχιστο σενάριο | Δεν υπάρχει ελάχιστο εγγυημένο κέρδος, Ενδέχεται να χάσετε μέρος ή και το σύνολο της επένδυσής σας, | | |
| Ακραίο Σενάριο | Πιθανές αποδόσεις μετά την αφαίρεση των εξόδων | EUR 7.970,95 - 9.420,27 | EUR 7.596,13 - 9.319,26 |
| | Μέση απόδοση ανά έτος | (-)20,29% - (-)5,80% | (-)8,76% - (-)2,32% |
| Δυσμενές Σενάριο | Πιθανές αποδόσεις μετά την αφαίρεση των εξόδων | EUR 8.488,86 - 9.420,27 | EUR 8.592,92 - 9.319,26 |
| | Μέση απόδοση ανά έτος | (-)15,11% - (-)5,80% | (-)4,93% - (-)2,32% |
| Αυτού του είδους το σενάριο συνέβη για το σημείο αναφοράς μεταξύ Απρίλιος 2020 - Απρίλιος 2023 | | | |
| Μετριοπαθές Σενάριο | Πιθανές αποδόσεις μετά την αφαίρεση των εξόδων | EUR 10.028,03 - 10.279,33 | EUR 10.056,42 - 11.403,92 |
| | Μέση απόδοση ανά έτος | 0,28% - 2,79% | 0,19% - 4,48% |
| Αυτού του είδους το σενάριο συνέβη για το σημείο αναφοράς μεταξύ Οκτώβριος 2021 - Οκτώβριος 2024 | | | |
| Ευνοϊκό Σενάριο | Πιθανές αποδόσεις μετά την αφαίρεση των εξόδων | EUR 10.482,65 - 12.788,62 | EUR 10.348,18 - 14.371,66 |
| | Μέση απόδοση ανά έτος | 4,83% - 27,89% | 1,15% - 12,85% |
| Αυτού του είδους το σενάριο συνέβη για το σημείο αναφοράς μεταξύ Μάιος 2017 - Μάιος 2020 | | | |

Risk Level 3 Investment Strategy

| Investment: EUR 10,000 | | 1 year | 5 years (recommended holding period) |
|---|---|------------------------|--------------------------------------|
| Scenarios | | | |
| Minimum Scenario | There is no minimum guaranteed return. You could lose some or all of your investment. | | |
| Stress Scenario | What you might get back after costs | 5,776.26 to 8,336.20 | 4,487.77 to 7,905.72 |
| | Average return each year | -42.24% to -16.64% | -14.81% to -4.59% |
| Unfavourable Scenario | What you might get back after costs | 7,771.84 to 8,877.85 | 8,239.26 to 10,370.55 |
| | Average return each year | -22.28% to -11.22% | -3.80% to 0.73% |
| This type of scenario occurred for an investment between May 2024 to May 2025 | | | |
| Moderate Scenario | What you might get back after costs | 10,112.82 to 10,750.36 | 11,436.13 to 14,686.70 |
| | Average return each year | 1.13% to 7.50% | 2.72% to 7.99% |
| This type of scenario occurred for an investment between July 2019 to August 2024 | | | |
| Favourable Scenario | What you might get back after costs | 12,362.24 to 14,081.13 | 14,543.34 to 19,253.27 |
| | Average return each year | 23.62% to 40.81% | 7.78% to 14.00% |
| This type of scenario occurred for an investment between March 2020 to March 2025 | | | |

Επενδυτική στρατηγική επιπέδου κινδύνου 3

| Επένδυση: EUR 10 000 | | 1 έτος | 5 έτη (προτεινόμενη διάρκεια διατήρησης) |
|--|---|---------------------------|--|
| Σενάρια | | | |
| Ελάχιστο σενάριο | Δεν υπάρχει ελάχιστο εγγυημένο κέρδος, Ενδέχεται να χάσετε μέρος ή και το σύνολο της επένδυσής σας, | | |
| Ακραίο Σενάριο | Πιθανές αποδόσεις μετά την αφαίρεση των εξόδων | EUR 5.776,26 - 8.336,20 | EUR 4.487,77 - 7.905,72 |
| | Μέση απόδοση ανά έτος | (-)42,24% - (-)16,64% | (-)14,81% - (-)4,59% |
| Δυσμενές Σενάριο | Πιθανές αποδόσεις μετά την αφαίρεση των εξόδων | EUR 7.771,84 - 8.877,85 | EUR 8.239,26 - 10.370,55 |
| | Μέση απόδοση ανά έτος | (-)22,28% - (-)11,22% | (-)3,80% - 0,73% |
| Αυτού του είδους το σενάριο συνέβη για το σημείο αναφοράς μεταξύ Μάιος 2024 - Μάιος 2025 | | | |
| Μετριοπαθές Σενάριο | Πιθανές αποδόσεις μετά την αφαίρεση των εξόδων | EUR 10.112,82 - 10.750,36 | EUR 11.436,13 - 14.686,70 |
| | Μέση απόδοση ανά έτος | 1,13% - 7,50% | 2,72% - 7,99% |
| Αυτού του είδους το σενάριο συνέβη για το σημείο αναφοράς μεταξύ Ιούλιος 2019 - Αύγουστος 2024 | | | |
| Ευνοϊκό Σενάριο | Πιθανές αποδόσεις μετά την αφαίρεση των εξόδων | EUR 12.362,24 - 14.081,13 | EUR 14.543,34 - 19.253,27 |
| | Μέση απόδοση ανά έτος | 23,62% - 40,81% | 7,78% - 14,00% |
| Αυτού του είδους το σενάριο συνέβη για το σημείο αναφοράς μεταξύ Μάρτιος 2020 - Μάρτιος 2025 | | | |

Risk Level 4 Investment Strategy

| Investment: EUR 10,000 | | 1 year | 7 years (recommended holding period) |
|--|---|------------------------|---|
| Scenarios | | | |
| Minimum Scenario | There is no minimum guaranteed return. You could lose some or all of your investment. | | |
| Stress Scenario | What you might get back after costs | 3,333.94 to 6,197.72 | 1,741.71 to 5,070.50 |
| | Average return each year | -66.66% to -38.02% | -22.09% to -9.25% |
| Unfavourable Scenario | What you might get back after costs | 7,553.00 to 8,220.13 | 7,526.37 to 10,542.62 |
| | Average return each year | -24.47% to -17.80% | -3.98% to 0.76% |
| This type of scenario occurred for an investment between May 2024 to May 2025 | | | |
| Moderate Scenario | What you might get back after costs | 10,085.96 to 11,003.51 | 12,034.78 to 17,603.13 |
| | Average return each year | 0.86% to 10.04% | 2.68% to 8.41% |
| This type of scenario occurred for an investment between January 2016 to January 2023 | | | |
| Favourable Scenario | What you might get back after costs | 12,697.70 to 15,108.55 | 13,269.76 to 20,949.78 |
| | Average return each year | 26.98% to 51.09% | 4.12% to 11.14% |
| This type of scenario occurred for an investment between October 2014 to November 2021 | | | |

Επενδυτική στρατηγική επιπέδου κινδύνου 4

| Επένδυση: EUR 10 000 | | 1 έτος | 7 έτη (προτεινόμενη διάρκεια διατήρησης) |
|--|---|---------------------------|--|
| Σενάρια | | | |
| Ελάχιστο σενάριο | Δεν υπάρχει ελάχιστο εγγυημένο κέρδος, Ενδέχεται να χάσετε μέρος ή και το σύνολο της επένδυσής σας, | | |
| Ακραίο Σενάριο | Πιθανές αποδόσεις μετά την αφαίρεση των εξόδων | EUR 3.333,94 - 6.197,72 | EUR 1.741,71 - 5.070,50 |
| | Μέση απόδοση ανά έτος | (-66,66% - (-)38,02% | (-22,09% - (-)9,25% |
| Δυσμενές Σενάριο | Πιθανές αποδόσεις μετά την αφαίρεση των εξόδων | EUR 7.553,00 - 8.220,13 | EUR 7.526,37 - 10.542,62 |
| | Μέση απόδοση ανά έτος | (-24,47% - (-)17,80% | (-3,98% - 0,76% |
| Αυτού του είδους το σενάριο συνέβη για το σημείο αναφοράς μεταξύ Μάιος 2024 - Μάιος 2025 | | | |
| Μετριοπαθές Σενάριο | Πιθανές αποδόσεις μετά την αφαίρεση των εξόδων | EUR 10.085,96 - 11.003,51 | EUR 12.034,78 - 17.603,13 |
| | Μέση απόδοση ανά έτος | 0,86% - 10,04% | 2,68% - 8,41% |
| Αυτού του είδους το σενάριο συνέβη για το σημείο αναφοράς μεταξύ Ιανουάριος 2016 - Ιανουάριος 2023 | | | |
| Ευνοϊκό Σενάριο | Πιθανές αποδόσεις μετά την αφαίρεση των εξόδων | EUR 12.697,70 - 15.108,55 | EUR 13.269,76 - 20.949,78 |
| | Μέση απόδοση ανά έτος | 26,98% - 51,09% | 4,12% - 11,14% |
| Αυτού του είδους το σενάριο συνέβη για το σημείο αναφοράς μεταξύ Οκτώβριος 2014 - Νοέμβριος 2021 | | | |

Risk Level 5 Investment Strategy

| Investment: EUR 10,000 | | 1 year | 5 years | 10 years (recommended holding period) |
|---|---|------------------------|------------------------|--|
| Scenarios | | | | |
| Minimum Scenario | There is no minimum guaranteed return. You could lose some or all of your investment. | | | |
| Stress Scenario | What you might get back after costs | 1,842.06 to 3,619.09 | 1,035.85 to 3,230.53 | 307.12 to 1,827.09 |
| | Average return each year | -81.58% to -63.81% | -36.46% to -20.23% | -29.41% to -15.63% |
| Unfavourable Scenario | What you might get back after costs | 7,433.06 to 8,199.01 | 7,597.35 to 10,062.07 | 6,634.02 to 10,560.48 |
| | Average return each year | -25.67% to -18.01% | -5.35% to 0.12% | -4.02% to 0.55% |
| This type of scenario occurred for an investment between May 2024 to May 2025 | | | | |
| Moderate Scenario | What you might get back after costs | 9,929.47 to 10,917.81 | 11,260.12 to 15,094.32 | 13,132.35 to 22,361.31 |
| | Average return each year | -0.71% to 9.18% | 2.40% to 8.58% | 2.76% to 8.38% |
| This type of scenario occurred for an investment between October 2010 to February 2021 | | | | |
| Favourable Scenario | What you might get back after costs | 12,623.82 to 15,038.76 | 14,096.46 to 20,598.62 | 16,015.62 to 29,930.21 |
| | Average return each year | 26.24% to 50.39% | 7.11% to 15.55% | 4.82% to 11.59% |
| This type of scenario occurred for an investment between September 2011 to January 2022 | | | | |

Επενδυτική στρατηγική επιπέδου κινδύνου 5

| Επένδυση: EUR 10 000 | | 1 έτος | 5 έτη | 10 έτη (προτεινόμενη διάρκεια διατήρησης) |
|---|---|---------------------------|---------------------------|---|
| Σενάρια | | | | |
| Ελάχιστο σενάριο | Δεν υπάρχει ελάχιστο εγγυημένο κέρδος, Ενδέχεται να χάσετε μέρος ή και το σύνολο της επένδυσής σας, | | | |
| Ακραίο Σενάριο | Πιθανές αποδόσεις μετά την αφαίρεση των εξόδων | EUR 1.842,06 - 3.619,09 | EUR 1.035,85 - 3.230,53 | EUR 307,12 - 1.827,09 |
| | Μέση απόδοση ανά έτος | (-)81,58% - (-)63,81% | (-)36,46% - (-)20,23% | (-)29,41% - (-)15,63% |
| Δυσμενές Σενάριο | Πιθανές αποδόσεις μετά την αφαίρεση των εξόδων | EUR 7.433,06 - 8.199,01 | EUR 7.597,35 - 10.062,07 | EUR 6.634,02 - 10.560,48 |
| | Μέση απόδοση ανά έτος | (-)25,67% - (-)18,01% | (-)5,35% - 0,12% | (-)4,02% - 0,55% |
| Αυτού του είδους το σενάριο συνέβη για το σημείο αναφοράς μεταξύ Μάιος 2024 - Μάιος 2025 | | | | |
| Μετριοπαθές Σενάριο | Πιθανές αποδόσεις μετά την αφαίρεση των εξόδων | EUR 9.929,47 - 10.917,81 | EUR 11.260,12 - 15.094,32 | EUR 13.132,35 - 22.361,31 |
| | Μέση απόδοση ανά έτος | (-)0,71% - 9,18% | 2,40% - 8,58% | 2,76% - 8,38% |
| Αυτού του είδους το σενάριο συνέβη για το σημείο αναφοράς μεταξύ Οκτώβριος 2010 - Φεβρουάριος 2021 | | | | |
| Ευνοϊκό Σενάριο | Πιθανές αποδόσεις μετά την αφαίρεση των εξόδων | EUR 12.623,82 - 15.038,76 | EUR 14.096,46 - 20.598,62 | EUR 16.015,62 - 29.930,21 |
| | Μέση απόδοση ανά έτος | 26,24% - 50,39% | 7,11% - 15,55% | 4,82% - 11,59% |
| Αυτού του είδους το σενάριο συνέβη για το σημείο αναφοράς μεταξύ Σεπτέμβριος 2011 - Ιανουάριος 2022 | | | | |

Risk Level 6 Investment Strategy

| Investment: EUR 10,000 | | 1 year | 5 years | 10 years (recommended holding period) |
|---|---|------------------------|------------------------|---------------------------------------|
| Scenarios | | | | |
| Minimum Scenario | There is no minimum guaranteed return. You could lose some or all of your investment. | | | |
| Stress Scenario | What you might get back after costs | 42.26 to 2,024.49 | 7.33 to 1,480.04 | 0.07 to 523.93 |
| | Average return each year | -99.58% to -79.76% | -76.39% to -31.76% | -69.32% to -25.54% |
| Unfavourable Scenario | What you might get back after costs | 7,524.11 to 8,169.16 | 7,724.16 to 10,104.77 | 6,482.56 to 10,585.88 |
| | Average return each year | -24.76% to -18.31% | -5.03% to 0.21% | -4.24% to 0.57% |
| This type of scenario occurred for an investment between May 2024 to May 2025 | | | | |
| Moderate Scenario | What you might get back after costs | 9,847.12 to 10,912.79 | 11,375.30 to 15,107.87 | 13,777.23 to 22,434.91 |
| | Average return each year | -1.53% to 9.13% | 2.61% to 8.60% | 3.26% to 8.42% |
| This type of scenario occurred for an investment between February 2013 to June 2023 | | | | |
| Favourable Scenario | What you might get back after costs | 12,213.23 to 15,109.82 | 14,891.00 to 20,737.03 | 16,373.00 to 30,060.69 |
| | Average return each year | 22.13% to 51.10% | 8.29% to 15.70% | 5.05% to 11.63% |
| This type of scenario occurred for an investment between September 2011 to January 2022 | | | | |

Επενδυτική στρατηγική επιπέδου κινδύνου 6

| Επένδυση: EUR 10 000 | | 1 έτος | 5 έτη | 10 έτη (προτεινόμενη διάρκεια διατήρησης) |
|---|---|---------------------------|---------------------------|---|
| Σενάρια | | | | |
| Ελάχιστο σενάριο | Δεν υπάρχει ελάχιστο εγγυημένο κέρδος, Ενδέχεται να χάσετε μέρος ή και το σύνολο της επένδυσής σας, | | | |
| Ακραίο Σενάριο | Πιθανές αποδόσεις μετά την αφαίρεση των εξόδων | EUR 42,26 - 2.024,49 | EUR 7,33 - 1.480,04 | EUR 0,07 - 523,93 |
| | Μέση απόδοση ανά έτος | (-)99,58% - (-)79,76% | (-)76,39% - (-)31,76% | (-)69,32% - (-)25,54% |
| Δυσμενές Σενάριο | Πιθανές αποδόσεις μετά την αφαίρεση των εξόδων | EUR 7.524,11 - 8.169,16 | EUR 7.724,16 - 10.104,77 | EUR 6.482,56 - 10.585,88 |
| | Μέση απόδοση ανά έτος | (-)24,76% - (-)18,31% | (-)5,03% - 0,21% | (-)4,24% - 0,57% |
| Αυτού του είδους το σενάριο συνέβη για το σημείο αναφοράς μεταξύ Μάιος 2024 - Μάιος 2025 | | | | |
| Μετριοπαθές Σενάριο | Πιθανές αποδόσεις μετά την αφαίρεση των εξόδων | EUR 9.847,12 - 10.912,79 | EUR 11.375,30 - 15.107,87 | EUR 13.777,23 - 22.434,91 |
| | Μέση απόδοση ανά έτος | (-)1,53% - 9,13% | 2,61% - 8,60% | 3,26% - 8,42% |
| Αυτού του είδους το σενάριο συνέβη για το σημείο αναφοράς μεταξύ Φεβρουάριος 2013 - Ιούνιος 2023 | | | | |
| Ευνοϊκό Σενάριο | Πιθανές αποδόσεις μετά την αφαίρεση των εξόδων | EUR 12.213,23 - 15.109,82 | EUR 14.891,00 - 20.737,03 | EUR 16.373,00 - 30.060,69 |
| | Μέση απόδοση ανά έτος | 22,13% - 51,10% | 8,29% - 15,70% | 5,05% - 11,63% |
| Αυτού του είδους το σενάριο συνέβη για το σημείο αναφοράς μεταξύ Σεπτέμβριος 2011 - Ιανουάριος 2022 | | | | |

Risk Level 1 Investment Strategy

| Investment: EUR 10,000 | | 1 year | 3 years (recommended holding period) |
|---|---|------------------------|---|
| Scenarios | | | |
| Minimum Scenario | There is no minimum guaranteed return. You could lose some or all of your investment. | | |
| Stress Scenario | What you might get back after costs | 9,227.17 to 9,420.27 | 8,935.69 to 9,319.26 |
| | Average return each year | -7.73% to -5.80% | -3.68% to -2.32% |
| Unfavourable Scenario | What you might get back after costs | 9,227.17 to 9,420.27 | 8,935.69 to 9,319.26 |
| | Average return each year | -7.73% to -5.80% | -3.68% to -2.32% |
| This type of scenario occurred for an investment between April 2020 to April 2023 | | | |
| Moderate Scenario | What you might get back after costs | 9,833.45 to 10,039.22 | 9,678.09 to 10,106.46 |
| | Average return each year | -1.67% to 0.39% | -1.08% to 0.35% |
| This type of scenario occurred for an investment between July 2019 to July 2022 | | | |
| Favourable Scenario | What you might get back after costs | 10,329.27 to 10,689.49 | 10,012.89 to 10,677.07 |
| | Average return each year | 3.29% to 6.89% | 0.04% to 2.21% |
| This type of scenario occurred for an investment between May 2017 to May 2020 | | | |

Επενδυτική στρατηγική επιπέδου κινδύνου 1

| Επένδυση: EUR 10 000 | | 1 έτος | 3 έτη (προτεινόμενη διάρκεια διατήρησης) |
|--|---|---------------------------|--|
| Σενάρια | | | |
| Ελάχιστο σενάριο | Δεν υπάρχει ελάχιστο εγγυημένο κέρδος. Ενδέχεται να χάσετε μέρος ή και το σύνολο της επένδυσής σας, | | |
| Ακραίο Σενάριο | Πιθανές αποδόσεις μετά την αφαίρεση των εξόδων | EUR 9.227,17 - 9.420,27 | EUR 8.935,69 - 9.319,26 |
| | Μέση απόδοση ανά έτος | (-)7,73% - (-)5,80% | (-)3,68% - (-)2,32% |
| Δυσμενές Σενάριο | Πιθανές αποδόσεις μετά την αφαίρεση των εξόδων | EUR 9.227,17 - 9.420,27 | EUR 8.935,69 - 9.319,26 |
| | Μέση απόδοση ανά έτος | (-)7,73% - (-)5,80% | (-)3,68% - (-)2,32% |
| Αυτού του είδους το σενάριο συνέβη για το σημείο αναφοράς μεταξύ Απρίλιος 2020 - Απρίλιος 2023 | | | |
| Μετριοπαθές Σενάριο | Πιθανές αποδόσεις μετά την αφαίρεση των εξόδων | EUR 9.833,45 - 10.039,22 | EUR 9.678,09 - 10.106,46 |
| | Μέση απόδοση ανά έτος | (-)1,67% - 0,39% | (-)1,08% - 0,35% |
| Αυτού του είδους το σενάριο συνέβη για το σημείο αναφοράς μεταξύ Ιούλιος 2019 - Ιούλιος 2022 | | | |
| Ευνοϊκό Σενάριο | Πιθανές αποδόσεις μετά την αφαίρεση των εξόδων | EUR 10.329,27 - 10.689,49 | EUR 10.012,89 - 10.677,07 |
| | Μέση απόδοση ανά έτος | 3,29% - 6,89% | 0,04% - 2,21% |
| Αυτού του είδους το σενάριο συνέβη για το σημείο αναφοράς μεταξύ Μάιος 2017 - Μάιος 2020 | | | |

Risk Level 2 Investment Strategy

| Investment: EUR 10,000 | | 1 year | 3 years (recommended holding period) |
|---|---|------------------------|---|
| Scenarios | | | |
| Minimum Scenario | There is no minimum guaranteed return. You could lose some or all of your investment. | | |
| Stress Scenario | What you might get back after costs | 7,971.42 to 9,420.27 | 7,596.26 to 9,319.26 |
| | Average return each year | -20.29% to -5.80% | -8.76% to -2.32% |
| Unfavourable Scenario | What you might get back after costs | 8,488.86 to 9,420.27 | 8,592.92 to 9,319.26 |
| | Average return each year | -15.11% to -5.80% | -4.93% to -2.32% |
| This type of scenario occurred for an investment between April 2020 to April 2023 | | | |
| Moderate Scenario | What you might get back after costs | 10,027.46 to 10,272.55 | 10,049.73 to 11,381.02 |
| | Average return each year | 0.27% to 2.73% | 0.17% to 4.41% |
| This type of scenario occurred for an investment between July 2019 to July 2022 | | | |
| Favourable Scenario | What you might get back after costs | 10,482.65 to 12,788.62 | 10,348.18 to 14,371.66 |
| | Average return each year | 4.83% to 27.89% | 1.15% to 12.85% |
| This type of scenario occurred for an investment between May 2017 to May 2020 | | | |

Επενδυτική στρατηγική επιπέδου κινδύνου 2

| Επένδυση: EUR 10 000 | | 1 έτος | 3 έτη (προτεινόμενη διάρκεια διατήρησης) |
|--|---|---------------------------|--|
| Σενάρια | | | |
| Ελάχιστο σενάριο | Δεν υπάρχει ελάχιστο εγγυημένο κέρδος, Ενδέχεται να χάσετε μέρος ή και το σύνολο της επένδυσής σας, | | |
| Ακραίο Σενάριο | Πιθανές αποδόσεις μετά την αφαίρεση των εξόδων | EUR 7.971,42 - 9.420,27 | EUR 7.596,26 - 9.319,26 |
| | Μέση απόδοση ανά έτος | (-)20,29% - (-)5,80% | (-)8,76% - (-)2,32% |
| Δυσμενές Σενάριο | Πιθανές αποδόσεις μετά την αφαίρεση των εξόδων | EUR 8.488,86 - 9.420,27 | EUR 8.592,92 - 9.319,26 |
| | Μέση απόδοση ανά έτος | (-)15,11% - (-)5,80% | (-)4,93% - (-)2,32% |
| Αυτού του είδους το σενάριο συνέβη για το σημείο αναφοράς μεταξύ Απρίλιος 2020 - Απρίλιος 2023 | | | |
| Μετριοπαθές Σενάριο | Πιθανές αποδόσεις μετά την αφαίρεση των εξόδων | EUR 10.027,46 - 10.272,55 | EUR 10.049,73 - 11.381,02 |
| | Μέση απόδοση ανά έτος | 0,27% - 2,73% | 0,17% - 4,41% |
| Αυτού του είδους το σενάριο συνέβη για το σημείο αναφοράς μεταξύ Ιούλιος 2019 - Ιούλιος 2022 | | | |
| Ευνοϊκό Σενάριο | Πιθανές αποδόσεις μετά την αφαίρεση των εξόδων | EUR 10.482,65 - 12.788,62 | EUR 10.348,18 - 14.371,66 |
| | Μέση απόδοση ανά έτος | 4,83% - 27,89% | 1,15% - 12,85% |
| Αυτού του είδους το σενάριο συνέβη για το σημείο αναφοράς μεταξύ Μάιος 2017 - Μάιος 2020 | | | |

Risk Level 3 Investment Strategy

| Investment: EUR 10,000 | | 1 year | 5 years (recommended holding period) |
|---|---|------------------------|--------------------------------------|
| Scenarios | | | |
| Minimum Scenario | There is no minimum guaranteed return. You could lose some or all of your investment. | | |
| Stress Scenario | What you might get back after costs | 5,776.08 to 8,336.69 | 4,482.30 to 7,905.72 |
| | Average return each year | -42.24% to -16.63% | -14.83% to -4.59% |
| Unfavourable Scenario | What you might get back after costs | 7,771.84 to 8,877.85 | 7,915.87 to 9,776.10 |
| | Average return each year | -22.28% to -11.22% | -4.57% to -0.45% |
| This type of scenario occurred for an investment between March 2024 to April 2025 | | | |
| Moderate Scenario | What you might get back after costs | 10,098.42 to 10,743.27 | 11,378.67 to 14,605.91 |
| | Average return each year | 0.98% to 7.43% | 2.62% to 7.87% |
| This type of scenario occurred for an investment between February 2018 to February 2023 | | | |
| Favourable Scenario | What you might get back after costs | 12,362.24 to 14,081.13 | 14,543.34 to 19,253.27 |
| | Average return each year | 23.62% to 40.81% | 7.78% to 14.00% |
| This type of scenario occurred for an investment between March 2020 to March 2025 | | | |

Επενδυτική στρατηγική επιπέδου κινδύνου 3

| Επένδυση: EUR 10 000 | | 1 έτος | 5 έτη (προτεινόμενη διάρκεια διατήρησης) |
|--|---|---------------------------|--|
| Σενάρια | | | |
| Ελάχιστο σενάριο | Δεν υπάρχει ελάχιστο εγγυημένο κέρδος, Ενδέχεται να χάσετε μέρος ή και το σύνολο της επένδυσής σας, | | |
| Ακραίο Σενάριο | Πιθανές αποδόσεις μετά την αφαίρεση των εξόδων | EUR 5.776,08 - 8.336,69 | EUR 4.482,30 - 7.905,72 |
| | Μέση απόδοση ανά έτος | (-)42,24% - (-)16,63% | (-)14,83% - (-)4,59% |
| Δυσμενές Σενάριο | Πιθανές αποδόσεις μετά την αφαίρεση των εξόδων | EUR 7.771,84 - 8.877,85 | EUR 7.915,87 - 9.776,10 |
| | Μέση απόδοση ανά έτος | (-)22,28% - (-)11,22% | (-)4,57% - (-)0,45% |
| Αυτού του είδους το σενάριο συνέβη για το σημείο αναφοράς μεταξύ Μάρτιος 2024 - Απρίλιος 2025 | | | |
| Μετριοπαθές Σενάριο | Πιθανές αποδόσεις μετά την αφαίρεση των εξόδων | EUR 10.098,42 - 10.743,27 | EUR 11.378,67 - 14.605,91 |
| | Μέση απόδοση ανά έτος | 0,98% - 7,43% | 2,62% - 7,87% |
| Αυτού του είδους το σενάριο συνέβη για το σημείο αναφοράς μεταξύ Φεβρουάριος 2018 - Φεβρουάριος 2023 | | | |
| Ευνοϊκό Σενάριο | Πιθανές αποδόσεις μετά την αφαίρεση των εξόδων | EUR 12.362,24 - 14.081,13 | EUR 14.543,34 - 19.253,27 |
| | Μέση απόδοση ανά έτος | 23,62% - 40,81% | 7,78% - 14,00% |
| Αυτού του είδους το σενάριο συνέβη για το σημείο αναφοράς μεταξύ Μάρτιος 2020 - Μάρτιος 2025 | | | |

Risk Level 4 Investment Strategy

| Investment: EUR 10,000 | | 1 year | 7 years (recommended holding period) |
|---|---|------------------------|---|
| Scenarios | | | |
| Minimum Scenario | There is no minimum guaranteed return. You could lose some or all of your investment. | | |
| Stress Scenario | What you might get back after costs | 3,333.99 to 6,197.52 | 1,755.85 to 5,061.54 |
| | Average return each year | -66.66% to -38.02% | -22.00% to -9.27% |
| Unfavourable Scenario | What you might get back after costs | 7,553.00 to 8,220.13 | 7,274.00 to 9,964.16 |
| | Average return each year | -24.47% to -17.80% | -4.45% to -0.05% |
| <i>This type of scenario occurred for an investment between March 2024 to April 2025</i> | | | |
| Moderate Scenario | What you might get back after costs | 10,094.39 to 11,012.86 | 12,029.83 to 17,595.63 |
| | Average return each year | 0.94% to 10.13% | 2.68% to 8.41% |
| <i>This type of scenario occurred for an investment between October 2017 to November 2024</i> | | | |
| Favourable Scenario | What you might get back after costs | 12,697.70 to 15,108.55 | 13,269.76 to 20,949.78 |
| | Average return each year | 26.98% to 51.09% | 4.12% to 11.14% |
| <i>This type of scenario occurred for an investment between October 2014 to November 2021</i> | | | |

Επενδυτική στρατηγική επιπέδου κινδύνου 4

| Επένδυση: EUR 10 000 | | 1 έτος | 7 έτη (προτεινόμενη διάρκεια διατήρησης) |
|---|---|---------------------------|--|
| Σενάρια | | | |
| Ελάχιστο σενάριο | Δεν υπάρχει ελάχιστο εγγυημένο κέρδος, Ενδέχεται να χάσετε μέρος ή και το σύνολο της επένδυσής σας. | | |
| Ακραίο Σενάριο | Πιθανές αποδόσεις μετά την αφαίρεση των εξόδων | EUR 3.333,99 - 6.197,52 | EUR 1.755,85 - 5.061,54 |
| | Μέση απόδοση ανά έτος | (-66,66% - (-)38,02% | (-22,00% - (-)9,27% |
| Δυσμενές Σενάριο | Πιθανές αποδόσεις μετά την αφαίρεση των εξόδων | EUR 7.553,00 - 8.220,13 | EUR 7.274,00 - 9.964,16 |
| | Μέση απόδοση ανά έτος | (-24,47% - (-)17,80% | (-4,45% - (-)0,05% |
| <i>Αυτού του είδους το σενάριο συνέβη για το σημείο αναφοράς μεταξύ Μάρτιος 2024 - Απρίλιος 2025</i> | | | |
| Μετριοπαθές Σενάριο | Πιθανές αποδόσεις μετά την αφαίρεση των εξόδων | EUR 10.094,39 - 11.012,86 | EUR 12.029,83 - 17.595,63 |
| | Μέση απόδοση ανά έτος | 0,94% - 10,13% | 2,68% - 8,41% |
| <i>Αυτού του είδους το σενάριο συνέβη για το σημείο αναφοράς μεταξύ Οκτώβριος 2017 - Νοέμβριος 2024</i> | | | |
| Ευνοϊκό Σενάριο | Πιθανές αποδόσεις μετά την αφαίρεση των εξόδων | EUR 12.697,70 - 15.108,55 | EUR 13.269,76 - 20.949,78 |
| | Μέση απόδοση ανά έτος | 26,98% - 51,09% | 4,12% - 11,14% |
| <i>Αυτού του είδους το σενάριο συνέβη για το σημείο αναφοράς μεταξύ Οκτώβριος 2014 - Νοέμβριος 2021</i> | | | |

Risk Level 5 Investment Strategy

| Investment: EUR 10,000 | | 1 year | 5 years | 10 years (recommended holding period) |
|--|---|------------------------|------------------------|--|
| Scenarios | | | | |
| Minimum Scenario | There is no minimum guaranteed return. You could lose some or all of your investment. | | | |
| Stress Scenario | What you might get back after costs | 1,842.29 to 3,619.14 | 1,096.24 to 3,254.27 | 338.26 to 1,848.20 |
| | Average return each year | -81.58% to -63.81% | -35.73% to -20.11% | -28.73% to -15.54% |
| Unfavourable Scenario | What you might get back after costs | 7,433.06 to 8,199.01 | 7,660.91 to 9,987.59 | 6,416.39 to 9,987.59 |
| | Average return each year | -25.67% to -18.01% | -5.19% to -0.02% | -4.34% to -0.01% |
| <i>This type of scenario occurred for an investment between March 2024 to April 2025</i> | | | | |
| Moderate Scenario | What you might get back after costs | 9,934.72 to 10,920.23 | 11,262.14 to 15,094.32 | 13,135.60 to 22,361.31 |
| | Average return each year | -0.65% to 9.20% | 2.41% to 8.58% | 2.76% to 8.38% |
| <i>This type of scenario occurred for an investment between October 2010 to February 2021</i> | | | | |
| Favourable Scenario | What you might get back after costs | 12,623.82 to 15,038.76 | 14,096.46 to 20,598.62 | 16,015.62 to 29,930.21 |
| | Average return each year | 26.24% to 50.39% | 7.11% to 15.55% | 4.82% to 11.59% |
| <i>This type of scenario occurred for an investment between September 2011 to January 2022</i> | | | | |

Επενδυτική στρατηγική επιπέδου κινδύνου 5

| Επένδυση: EUR 10 000 | | 1 έτος | 5 έτη | 10 έτη (προτεινόμενη διάρκεια διατήρησης) |
|---|---|---------------------------|---------------------------|---|
| Σενάρια | | | | |
| Ελάχιστο σενάριο | Δεν υπάρχει ελάχιστο εγγυημένο κέρδος, Ενδέχεται να χάσετε μέρος ή και το σύνολο της επένδυσής σας, | | | |
| Ακραίο Σενάριο | Πιθανές αποδόσεις μετά την αφαίρεση των εξόδων | EUR 1.842,29 - 3.619,14 | EUR 1.096,24 - 3.254,27 | EUR 338,26 - 1.848,20 |
| | Μέση απόδοση ανά έτος | (-)81,58% - (-)63,81% | (-)35,73% - (-)20,11% | (-)28,73% - (-)15,54% |
| Δυσμενές Σενάριο | Πιθανές αποδόσεις μετά την αφαίρεση των εξόδων | EUR 7.433,06 - 8.199,01 | EUR 7.660,91 - 9.987,59 | EUR 6.416,39 - 9.987,59 |
| | Μέση απόδοση ανά έτος | (-)25,67% - (-)18,01% | (-)5,19% - (-)0,02% | (-)4,34% - (-)0,01% |
| Αυτού του είδους το σενάριο συνέβη για το σημείο αναφοράς μεταξύ Μάρτιος 2024 - Απρίλιος 2025 | | | | |
| Μετριοπαθές Σενάριο | Πιθανές αποδόσεις μετά την αφαίρεση των εξόδων | EUR 9.934,72 - 10.920,23 | EUR 11.262,14 - 15.094,32 | EUR 13.135,60 - 22.361,31 |
| | Μέση απόδοση ανά έτος | (-)0,65% - 9,20% | 2,41% - 8,58% | 2,76% - 8,38% |
| Αυτού του είδους το σενάριο συνέβη για το σημείο αναφοράς μεταξύ Οκτώβριος 2010 - Φεβρουάριος 2021 | | | | |
| Ευνοϊκό Σενάριο | Πιθανές αποδόσεις μετά την αφαίρεση των εξόδων | EUR 12.623,82 - 15.038,76 | EUR 14.096,46 - 20.598,62 | EUR 16.015,62 - 29.930,21 |
| | Μέση απόδοση ανά έτος | 26,24% - 50,39% | 7,11% - 15,55% | 4,82% - 11,59% |
| Αυτού του είδους το σενάριο συνέβη για το σημείο αναφοράς μεταξύ Σεπτέμβριος 2011 - Ιανουάριος 2022 | | | | |

Risk Level 6 Investment Strategy

| Investment: EUR 10,000 | | 1 year | 5 years | 10 years (recommended holding period) |
|---|---|------------------------|------------------------|---------------------------------------|
| Scenarios | | | | |
| Minimum Scenario | There is no minimum guaranteed return. You could lose some or all of your investment. | | | |
| Stress Scenario | What you might get back after costs | 42.60 to 2,024.74 | 7.56 to 1,577.97 | 0.08 to 581.35 |
| | Average return each year | -99.57% to -79.75% | -76.25% to -30.88% | -69.16% to -24.76% |
| Unfavourable Scenario | What you might get back after costs | 7,524.11 to 8,169.16 | 7,583.55 to 10,030.94 | 6,266.72 to 10,030.94 |
| | Average return each year | -24.76% to -18.31% | -5.38% to 0.06% | -4.57% to 0.06% |
| This type of scenario occurred for an investment between March 2024 to April 2025 | | | | |
| Moderate Scenario | What you might get back after costs | 9,857.20 to 10,918.56 | 11,378.76 to 15,107.87 | 13,781.97 to 22,434.91 |
| | Average return each year | -1.43% to 9.19% | 2.62% to 8.60% | 3.26% to 8.42% |
| This type of scenario occurred for an investment between February 2013 to June 2023 | | | | |
| Favourable Scenario | What you might get back after costs | 12,213.23 to 15,109.82 | 14,891.00 to 20,737.03 | 16,373.00 to 30,060.69 |
| | Average return each year | 22.13% to 51.10% | 8.29% to 15.70% | 5.05% to 11.63% |
| This type of scenario occurred for an investment between September 2011 to January 2022 | | | | |

Επενδυτική στρατηγική επιπέδου κινδύνου 6

| Επένδυση: EUR 10 000 | | 1 έτος | 5 έτη | 10 έτη (προτεινόμενη διάρκεια διατήρησης) |
|---|---|---------------------------|---------------------------|---|
| Σενάρια | | | | |
| Ελάχιστο σενάριο | Δεν υπάρχει ελάχιστο εγγυημένο κέρδος, Ενδέχεται να χάσετε μέρος ή και το σύνολο της επένδυσής σας, | | | |
| Ακραίο Σενάριο | Πιθανές αποδόσεις μετά την αφαίρεση των εξόδων | EUR 42,60 - 2.024,74 | EUR 7,56 - 1.577,97 | EUR 0,08 - 581,35 |
| | Μέση απόδοση ανά έτος | (-)99,57% - (-)79,75% | (-)76,25% - (-)30,88% | (-)69,16% - (-)24,76% |
| Δυσμενές Σενάριο | Πιθανές αποδόσεις μετά την αφαίρεση των εξόδων | EUR 7.524,11 - 8.169,16 | EUR 7.583,55 - 10.030,94 | EUR 6.266,72 - 10.030,94 |
| | Μέση απόδοση ανά έτος | (-)24,76% - (-)18,31% | (-)5,38% - 0,06% | (-)4,57% - 0,06% |
| Αυτού του είδους το σενάριο συνέβη για το σημείο αναφοράς μεταξύ Μάρτιος 2024 - Απρίλιος 2025 | | | | |
| Μετριοπαθές Σενάριο | Πιθανές αποδόσεις μετά την αφαίρεση των εξόδων | EUR 9.857,20 - 10.918,56 | EUR 11.378,76 - 15.107,87 | EUR 13.781,97 - 22.434,91 |
| | Μέση απόδοση ανά έτος | (-)1,43% - 9,19% | 2,62% - 8,60% | 3,26% - 8,42% |
| Αυτού του είδους το σενάριο συνέβη για το σημείο αναφοράς μεταξύ Φεβρουάριος 2013 - Ιούνιος 2023 | | | | |
| Ευνοϊκό Σενάριο | Πιθανές αποδόσεις μετά την αφαίρεση των εξόδων | EUR 12.213,23 - 15.109,82 | EUR 14.891,00 - 20.737,03 | EUR 16.373,00 - 30.060,69 |
| | Μέση απόδοση ανά έτος | 22,13% - 51,10% | 8,29% - 15,70% | 5,05% - 11,63% |
| Αυτού του είδους το σενάριο συνέβη για το σημείο αναφοράς μεταξύ Σεπτέμβριος 2011 - Ιανουάριος 2022 | | | | |

Risk Level 1 Investment Strategy

| Investment: EUR 10,000 | | 1 year | 3 years (recommended holding period) |
|---|---|------------------------|---|
| Scenarios | | | |
| Minimum Scenario | There is no minimum guaranteed return. You could lose some or all of your investment. | | |
| Stress Scenario | What you might get back after costs | 9,227.17 to 9,420.27 | 8,935.69 to 9,319.26 |
| | Average return each year | -7.73% to -5.80% | -3.68% to -2.32% |
| Unfavourable Scenario | What you might get back after costs | 9,227.17 to 9,420.27 | 8,935.69 to 9,319.26 |
| | Average return each year | -7.73% to -5.80% | -3.68% to -2.32% |
| This type of scenario occurred for an investment between April 2020 to April 2023 | | | |
| Moderate Scenario | What you might get back after costs | 9,824.62 to 10,030.21 | 9,672.15 to 10,097.65 |
| | Average return each year | -1.75% to 0.30% | -1.10% to 0.32% |
| This type of scenario occurred for an investment between May 2021 to May 2024 | | | |
| Favourable Scenario | What you might get back after costs | 10,329.27 to 10,689.49 | 10,012.89 to 10,677.07 |
| | Average return each year | 3.29% to 6.89% | 0.04% to 2.21% |
| This type of scenario occurred for an investment between May 2017 to May 2020 | | | |

Επενδυτική στρατηγική επιπέδου κινδύνου 1

| Επένδυση: EUR 10 000 | | 1 έτος | 3 έτη (προτεινόμενη διάρκεια διατήρησης) |
|--|---|---------------------------|--|
| Σενάρια | | | |
| Ελάχιστο σενάριο | Δεν υπάρχει ελάχιστο εγγυημένο κέρδος. Ενδέχεται να χάσετε μέρος ή και το σύνολο της επένδυσής σας, | | |
| Ακραίο Σενάριο | Πιθανές αποδόσεις μετά την αφαίρεση των εξόδων | EUR 9.227,17 - 9.420,27 | EUR 8.935,69 - 9.319,26 |
| | Μέση απόδοση ανά έτος | (-)7,73% - (-)5,80% | (-)3,68% - (-)2,32% |
| Δυσμενές Σενάριο | Πιθανές αποδόσεις μετά την αφαίρεση των εξόδων | EUR 9.227,17 - 9.420,27 | EUR 8.935,69 - 9.319,26 |
| | Μέση απόδοση ανά έτος | (-)7,73% - (-)5,80% | (-)3,68% - (-)2,32% |
| Αυτού του είδους το σενάριο συνέβη για το σημείο αναφοράς μεταξύ Απρίλιος 2020 - Απρίλιος 2023 | | | |
| Μετριοπαθές Σενάριο | Πιθανές αποδόσεις μετά την αφαίρεση των εξόδων | EUR 9.824,62 - 10.030,21 | EUR 9.672,15 - 10.097,65 |
| | Μέση απόδοση ανά έτος | (-)1,75% - 0,30% | (-)1,10% - 0,32% |
| Αυτού του είδους το σενάριο συνέβη για το σημείο αναφοράς μεταξύ Μάιος 2021 - Μάιος 2024 | | | |
| Ευνοϊκό Σενάριο | Πιθανές αποδόσεις μετά την αφαίρεση των εξόδων | EUR 10.329,27 - 10.689,49 | EUR 10.012,89 - 10.677,07 |
| | Μέση απόδοση ανά έτος | 3,29% - 6,89% | 0,04% - 2,21% |
| Αυτού του είδους το σενάριο συνέβη για το σημείο αναφοράς μεταξύ Μάιος 2017 - Μάιος 2020 | | | |

Risk Level 2 Investment Strategy

| Investment: EUR 10,000 | | 1 year | 3 years (recommended holding period) |
|---|---|------------------------|---|
| Scenarios | | | |
| Minimum Scenario | There is no minimum guaranteed return. You could lose some or all of your investment. | | |
| Stress Scenario | What you might get back after costs | 7,991.28 to 9,420.27 | 7,604.52 to 9,319.26 |
| | Average return each year | -20.09% to -5.80% | -8.72% to -2.32% |
| Unfavourable Scenario | What you might get back after costs | 8,382.50 to 9,420.27 | 8,562.11 to 9,319.26 |
| | Average return each year | -16.18% to -5.80% | -5.04% to -2.32% |
| This type of scenario occurred for an investment between April 2020 to April 2023 | | | |
| Moderate Scenario | What you might get back after costs | 10,021.15 to 10,271.08 | 10,046.25 to 11,371.35 |
| | Average return each year | 0.21% to 2.71% | 0.15% to 4.38% |
| This type of scenario occurred for an investment between May 2021 to May 2024 | | | |
| Favourable Scenario | What you might get back after costs | 10,482.65 to 12,788.62 | 10,348.18 to 14,371.66 |
| | Average return each year | 4.83% to 27.89% | 1.15% to 12.85% |
| This type of scenario occurred for an investment between May 2017 to May 2020 | | | |

Επενδυτική στρατηγική επιπέδου κινδύνου 2

| Επένδυση: EUR 10 000 | | 1 έτος | 3 έτη (προτεινόμενη διάρκεια διατήρησης) |
|--|---|---------------------------|--|
| Σενάρια | | | |
| Ελάχιστο σενάριο | Δεν υπάρχει ελάχιστο εγγυημένο κέρδος, Ενδέχεται να χάσετε μέρος ή και το σύνολο της επένδυσής σας, | | |
| Ακραίο Σενάριο | Πιθανές αποδόσεις μετά την αφαίρεση των εξόδων | EUR 7.991,28 - 9.420,27 | EUR 7.604,52 - 9.319,26 |
| | Μέση απόδοση ανά έτος | (-)20,09% - (-)5,80% | (-)8,72% - (-)2,32% |
| Δυσμενές Σενάριο | Πιθανές αποδόσεις μετά την αφαίρεση των εξόδων | EUR 8.382,50 - 9.420,27 | EUR 8.562,11 - 9.319,26 |
| | Μέση απόδοση ανά έτος | (-)16,18% - (-)5,80% | (-)5,04% - (-)2,32% |
| Αυτού του είδους το σενάριο συνέβη για το σημείο αναφοράς μεταξύ Απρίλιος 2020 - Απρίλιος 2023 | | | |
| Μετριοπαθές Σενάριο | Πιθανές αποδόσεις μετά την αφαίρεση των εξόδων | EUR 10.021,15 - 10.271,08 | EUR 10.046,25 - 11.371,35 |
| | Μέση απόδοση ανά έτος | 0,21% - 2,71% | 0,15% - 4,38% |
| Αυτού του είδους το σενάριο συνέβη για το σημείο αναφοράς μεταξύ Μάιος 2021 - Μάιος 2024 | | | |
| Ευνοϊκό Σενάριο | Πιθανές αποδόσεις μετά την αφαίρεση των εξόδων | EUR 10.482,65 - 12.788,62 | EUR 10.348,18 - 14.371,66 |
| | Μέση απόδοση ανά έτος | 4,83% - 27,89% | 1,15% - 12,85% |
| Αυτού του είδους το σενάριο συνέβη για το σημείο αναφοράς μεταξύ Μάιος 2017 - Μάιος 2020 | | | |

Risk Level 3 Investment Strategy

| Investment: EUR 10,000 | | 1 year | 5 years (recommended holding period) |
|---|---|------------------------|--------------------------------------|
| Scenarios | | | |
| Minimum Scenario | There is no minimum guaranteed return. You could lose some or all of your investment. | | |
| Stress Scenario | What you might get back after costs | 5,782.02 to 8,357.46 | 4,503.60 to 7,910.19 |
| | Average return each year | -42.18% to -16.43% | -14.75% to -4.58% |
| Unfavourable Scenario | What you might get back after costs | 7,661.14 to 8,766.61 | 8,169.66 to 10,562.59 |
| | Average return each year | -23.39% to -12.33% | -3.96% to 1.10% |
| This type of scenario occurred for an investment between March 2015 to April 2020 | | | |
| Moderate Scenario | What you might get back after costs | 10,093.85 to 10,741.73 | 11,331.97 to 14,552.66 |
| | Average return each year | 0.94% to 7.42% | 2.53% to 7.79% |
| This type of scenario occurred for an investment between February 2016 to February 2021 | | | |
| Favourable Scenario | What you might get back after costs | 12,362.24 to 14,081.13 | 14,543.34 to 19,253.27 |
| | Average return each year | 23.62% to 40.81% | 7.78% to 14.00% |
| This type of scenario occurred for an investment between March 2020 to March 2025 | | | |

Επενδυτική στρατηγική επιπέδου κινδύνου 3

| Επένδυση: EUR 10 000 | | 1 έτος | 5 έτη (προτεινόμενη διάρκεια διατήρησης) |
|--|---|---------------------------|--|
| Σενάρια | | | |
| Ελάχιστο σενάριο | Δεν υπάρχει ελάχιστο εγγυημένο κέρδος, Ενδέχεται να χάσετε μέρος ή και το σύνολο της επένδυσής σας, | | |
| Ακραίο Σενάριο | Πιθανές αποδόσεις μετά την αφαίρεση των εξόδων | EUR 5.782,02 - 8.357,46 | EUR 4.503,60 - 7.910,19 |
| | Μέση απόδοση ανά έτος | (-)42,18% - (-)16,43% | (-)14,75% - (-)4,58% |
| Δυσμενές Σενάριο | Πιθανές αποδόσεις μετά την αφαίρεση των εξόδων | EUR 7.661,14 - 8.766,61 | EUR 8.169,66 - 10.562,59 |
| | Μέση απόδοση ανά έτος | (-)23,39% - (-)12,33% | (-)3,96% - 1,10% |
| Αυτού του είδους το σενάριο συνέβη για το σημείο αναφοράς μεταξύ Μάρτιος 2015 - Απρίλιος 2020 | | | |
| Μετριοπαθές Σενάριο | Πιθανές αποδόσεις μετά την αφαίρεση των εξόδων | EUR 10.093,85 - 10.741,73 | EUR 11.331,97 - 14.552,66 |
| | Μέση απόδοση ανά έτος | 0,94% - 7,42% | 2,53% - 7,79% |
| Αυτού του είδους το σενάριο συνέβη για το σημείο αναφοράς μεταξύ Φεβρουάριος 2016 - Φεβρουάριος 2021 | | | |
| Ευνοϊκό Σενάριο | Πιθανές αποδόσεις μετά την αφαίρεση των εξόδων | EUR 12.362,24 - 14.081,13 | EUR 14.543,34 - 19.253,27 |
| | Μέση απόδοση ανά έτος | 23,62% - 40,81% | 7,78% - 14,00% |
| Αυτού του είδους το σενάριο συνέβη για το σημείο αναφοράς μεταξύ Μάρτιος 2020 - Μάρτιος 2025 | | | |

Risk Level 4 Investment Strategy

| Investment: EUR 10,000 | | 1 year | 7 years (recommended holding period) |
|---|---|------------------------|---|
| Scenarios | | | |
| Minimum Scenario | There is no minimum guaranteed return. You could lose some or all of your investment. | | |
| Stress Scenario | What you might get back after costs | 3,341.21 to 6,203.90 | 1,801.91 to 5,094.52 |
| | Average return each year | -66.59% to -37.96% | -21.72% to -9.18% |
| Unfavourable Scenario | What you might get back after costs | 7,553.00 to 8,220.13 | 7,720.05 to 11,173.00 |
| | Average return each year | -24.47% to -17.80% | -3.63% to 1.60% |
| <i>This type of scenario occurred for an investment between March 2024 to March 2025</i> | | | |
| Moderate Scenario | What you might get back after costs | 10,099.60 to 11,030.41 | 12,025.51 to 17,589.94 |
| | Average return each year | 1.00% to 10.30% | 2.67% to 8.40% |
| <i>This type of scenario occurred for an investment between March 2013 to June 2020</i> | | | |
| Favourable Scenario | What you might get back after costs | 12,697.70 to 15,108.55 | 13,291.75 to 20,949.78 |
| | Average return each year | 26.98% to 51.09% | 4.15% to 11.14% |
| <i>This type of scenario occurred for an investment between October 2014 to November 2021</i> | | | |

Επενδυτική στρατηγική επιπέδου κινδύνου 4

| Επένδυση: EUR 10 000 | | 1 έτος | 7 έτη (προτεινόμενη διάρκεια διατήρησης) |
|---|---|---------------------------|--|
| Σενάρια | | | |
| Ελάχιστο σενάριο | Δεν υπάρχει ελάχιστο εγγυημένο κέρδος, Ενδέχεται να χάσετε μέρος ή και το σύνολο της επένδυσής σας, | | |
| Ακραίο Σενάριο | Πιθανές αποδόσεις μετά την αφαίρεση των εξόδων | EUR 3.341,21 - 6.203,90 | EUR 1.801,91 - 5.094,52 |
| | Μέση απόδοση ανά έτος | (-66,59% - (-)37,96% | (-21,72% - (-)9,18% |
| Δυσμενές Σενάριο | Πιθανές αποδόσεις μετά την αφαίρεση των εξόδων | EUR 7.553,00 - 8.220,13 | EUR 7.720,05 - 11.173,00 |
| | Μέση απόδοση ανά έτος | (-24,47% - (-)17,80% | (-3,63% - 1,60% |
| <i>Αυτού του είδους το σενάριο συνέβη για το σημείο αναφοράς μεταξύ Μάρτιος 2024 - Μάρτιος 2025</i> | | | |
| Μετριοπαθές Σενάριο | Πιθανές αποδόσεις μετά την αφαίρεση των εξόδων | EUR 10.099,60 - 11.030,41 | EUR 12.025,51 - 17.589,94 |
| | Μέση απόδοση ανά έτος | 1,00% - 10,30% | 2,67% - 8,40% |
| <i>Αυτού του είδους το σενάριο συνέβη για το σημείο αναφοράς μεταξύ Μάρτιος 2013 - Ιούνιος 2020</i> | | | |
| Ευνοϊκό Σενάριο | Πιθανές αποδόσεις μετά την αφαίρεση των εξόδων | EUR 12.697,70 - 15.108,55 | EUR 13.291,75 - 20.949,78 |
| | Μέση απόδοση ανά έτος | 26,98% - 51,09% | 4,15% - 11,14% |
| <i>Αυτού του είδους το σενάριο συνέβη για το σημείο αναφοράς μεταξύ Οκτώβριος 2014 - Νοέμβριος 2021</i> | | | |

Risk Level 5 Investment Strategy

| Investment: EUR 10,000 | | 1 year | 5 years | 10 years (recommended holding period) |
|--|---|------------------------|------------------------|--|
| Scenarios | | | | |
| Minimum Scenario | There is no minimum guaranteed return. You could lose some or all of your investment. | | | |
| Stress Scenario | What you might get back after costs | 1,849.74 to 3,626.98 | 1,112.02 to 3,330.43 | 346.21 to 1,915.93 |
| | Average return each year | -81.50% to -63.73% | -35.55% to -19.74% | -28.56% to -15.23% |
| Unfavourable Scenario | What you might get back after costs | 7,433.06 to 8,199.01 | 7,465.96 to 10,062.07 | 6,815.10 to 11,201.67 |
| | Average return each year | -25.67% to -18.01% | -5.68% to 0.12% | -3.76% to 1.14% |
| <i>This type of scenario occurred for an investment between March 2024 to March 2025</i> | | | | |
| Moderate Scenario | What you might get back after costs | 9,946.72 to 10,934.29 | 11,266.30 to 15,094.32 | 13,141.06 to 22,361.31 |
| | Average return each year | -0.53% to 9.34% | 2.41% to 8.58% | 2.77% to 8.38% |
| <i>This type of scenario occurred for an investment between October 2010 to February 2021</i> | | | | |
| Favourable Scenario | What you might get back after costs | 12,623.82 to 15,038.76 | 14,096.46 to 20,598.62 | 16,015.62 to 29,930.21 |
| | Average return each year | 26.24% to 50.39% | 7.11% to 15.55% | 4.82% to 11.59% |
| <i>This type of scenario occurred for an investment between September 2011 to January 2022</i> | | | | |

Επενδυτική στρατηγική επιπέδου κινδύνου 5

| Επένδυση: EUR 10 000 | | 1 έτος | 5 έτη | 10 έτη (προτεινόμενη διάρκεια διατήρησης) |
|---|---|---------------------------|---------------------------|---|
| Σενάρια | | | | |
| Ελάχιστο σενάριο | Δεν υπάρχει ελάχιστο εγγυημένο κέρδος, Ενδέχεται να χάσετε μέρος ή και το σύνολο της επένδυσής σας, | | | |
| Ακραίο Σενάριο | Πιθανές αποδόσεις μετά την αφαίρεση των εξόδων | EUR 1.849,74 - 3.626,98 | EUR 1.112,02 - 3.330,43 | EUR 346,21 - 1.915,93 |
| | Μέση απόδοση ανά έτος | (-)81,50% - (-)63,73% | (-)35,55% - (-)19,74% | (-)28,56% - (-)15,23% |
| Δυσμενές Σενάριο | Πιθανές αποδόσεις μετά την αφαίρεση των εξόδων | EUR 7.433,06 - 8.199,01 | EUR 7.465,96 - 10.062,07 | EUR 6.815,10 - 11.201,67 |
| | Μέση απόδοση ανά έτος | (-)25,67% - (-)18,01% | (-)5,68% - 0,12% | (-)3,76% - 1,14% |
| Αυτού του είδους το σενάριο συνέβη για το σημείο αναφοράς μεταξύ Μάρτιος 2024 - Μάρτιος 2025 | | | | |
| Μετριοπαθές Σενάριο | Πιθανές αποδόσεις μετά την αφαίρεση των εξόδων | EUR 9.946,72 - 10.934,29 | EUR 11.266,30 - 15.094,32 | EUR 13.141,06 - 22.361,31 |
| | Μέση απόδοση ανά έτος | (-)0,53% - 9,34% | 2,41% - 8,58% | 2,77% - 8,38% |
| Αυτού του είδους το σενάριο συνέβη για το σημείο αναφοράς μεταξύ Οκτώβριος 2010 - Φεβρουάριος 2021 | | | | |
| Ευνοϊκό Σενάριο | Πιθανές αποδόσεις μετά την αφαίρεση των εξόδων | EUR 12.623,82 - 15.038,76 | EUR 14.096,46 - 20.598,62 | EUR 16.015,62 - 29.930,21 |
| | Μέση απόδοση ανά έτος | 26,24% - 50,39% | 7,11% - 15,55% | 4,82% - 11,59% |
| Αυτού του είδους το σενάριο συνέβη για το σημείο αναφοράς μεταξύ Σεπτέμβριος 2011 - Ιανουάριος 2022 | | | | |

Risk Level 6 Investment Strategy

| Investment: EUR 10,000 | | 1 year | 5 years | 10 years (recommended holding period) |
|---|---|------------------------|------------------------|---------------------------------------|
| Scenarios | | | | |
| Minimum Scenario | There is no minimum guaranteed return. You could lose some or all of your investment. | | | |
| Stress Scenario | What you might get back after costs | 59.00 to 2,032.92 | 8.02 to 1,602.29 | 0.08 to 595.60 |
| | Average return each year | -99.41% to -79.67% | -75.96% to -30.67% | -68.89% to -24.58% |
| Unfavourable Scenario | What you might get back after costs | 7,524.11 to 8,169.16 | 7,600.14 to 10,104.77 | 6,670.85 to 11,268.73 |
| | Average return each year | -24.76% to -18.31% | -5.34% to 0.21% | -3.97% to 1.20% |
| This type of scenario occurred for an investment between March 2024 to March 2025 | | | | |
| Moderate Scenario | What you might get back after costs | 9,869.64 to 10,931.75 | 11,383.07 to 15,107.87 | 13,787.80 to 22,434.91 |
| | Average return each year | -1.30% to 9.32% | 2.62% to 8.60% | 3.26% to 8.42% |
| This type of scenario occurred for an investment between February 2013 to June 2023 | | | | |
| Favourable Scenario | What you might get back after costs | 12,213.23 to 15,109.82 | 14,891.00 to 20,737.03 | 16,373.00 to 30,060.69 |
| | Average return each year | 22.13% to 51.10% | 8.29% to 15.70% | 5.05% to 11.63% |
| This type of scenario occurred for an investment between September 2011 to January 2022 | | | | |

Επενδυτική στρατηγική επιπέδου κινδύνου 6

| Επένδυση: EUR 10 000 | | 1 έτος | 5 έτη | 10 έτη (προτεινόμενη διάρκεια διατήρησης) |
|---|---|---------------------------|---------------------------|---|
| Σενάρια | | | | |
| Ελάχιστο σενάριο | Δεν υπάρχει ελάχιστο εγγυημένο κέρδος, Ενδέχεται να χάσετε μέρος ή και το σύνολο της επένδυσής σας, | | | |
| Ακραίο Σενάριο | Πιθανές αποδόσεις μετά την αφαίρεση των εξόδων | EUR 59,00 - 2.032,92 | EUR 8,02 - 1.602,29 | EUR 0,08 - 595,60 |
| | Μέση απόδοση ανά έτος | (-)99,41% - (-)79,67% | (-)75,96% - (-)30,67% | (-)68,89% - (-)24,58% |
| Δυσμενές Σενάριο | Πιθανές αποδόσεις μετά την αφαίρεση των εξόδων | EUR 7.524,11 - 8.169,16 | EUR 7.600,14 - 10.104,77 | EUR 6.670,85 - 11.268,73 |
| | Μέση απόδοση ανά έτος | (-)24,76% - (-)18,31% | (-)5,34% - 0,21% | (-)3,97% - 1,20% |
| Αυτού του είδους το σενάριο συνέβη για το σημείο αναφοράς μεταξύ Μάρτιος 2024 - Μάρτιος 2025 | | | | |
| Μετριοπαθές Σενάριο | Πιθανές αποδόσεις μετά την αφαίρεση των εξόδων | EUR 9.869,64 - 10.931,75 | EUR 11.383,07 - 15.107,87 | EUR 13.787,80 - 22.434,91 |
| | Μέση απόδοση ανά έτος | (-)1,30% - 9,32% | 2,62% - 8,60% | 3,26% - 8,42% |
| Αυτού του είδους το σενάριο συνέβη για το σημείο αναφοράς μεταξύ Φεβρουάριος 2013 - Ιούνιος 2023 | | | | |
| Ευνοϊκό Σενάριο | Πιθανές αποδόσεις μετά την αφαίρεση των εξόδων | EUR 12.213,23 - 15.109,82 | EUR 14.891,00 - 20.737,03 | EUR 16.373,00 - 30.060,69 |
| | Μέση απόδοση ανά έτος | 22,13% - 51,10% | 8,29% - 15,70% | 5,05% - 11,63% |
| Αυτού του είδους το σενάριο συνέβη για το σημείο αναφοράς μεταξύ Σεπτέμβριος 2011 - Ιανουάριος 2022 | | | | |

Risk Level 1 Investment Strategy

| Investment: EUR 10,000 | | 1 year | 3 years (recommended holding period) |
|--|---|------------------------|---|
| Scenarios | | | |
| Minimum Scenario | There is no minimum guaranteed return. You could lose some or all of your investment. | | |
| Stress Scenario | What you might get back after costs | 9,227.17 to 9,420.27 | 8,935.69 to 9,319.26 |
| | Average return each year | -7.73% to -5.80% | -3.68% to -2.32% |
| Unfavourable Scenario | What you might get back after costs | 9,227.17 to 9,420.27 | 8,935.69 to 9,319.26 |
| | Average return each year | -7.73% to -5.80% | -3.68% to -2.32% |
| <i>This type of scenario occurred for an investment between April 2020 to April 2023</i> | | | |
| Moderate Scenario | What you might get back after costs | 9,822.06 to 10,027.60 | 9,666.53 to 10,089.35 |
| | Average return each year | -1.78% to 0.28% | -1.12% to 0.30% |
| <i>This type of scenario occurred for an investment between May 2019 to May 2022</i> | | | |
| Favourable Scenario | What you might get back after costs | 10,329.27 to 10,689.49 | 10,012.89 to 10,677.07 |
| | Average return each year | 3.29% to 6.89% | 0.04% to 2.21% |
| <i>This type of scenario occurred for an investment between May 2017 to May 2020</i> | | | |

Επενδυτική στρατηγική επιπέδου κινδύνου 1

| Επένδυση: EUR 10 000 | | 1 έτος | 3 έτη (προτεινόμενη διάρκεια διατήρησης) |
|---|---|---------------------------|--|
| Σενάρια | | | |
| Ελάχιστο σενάριο | Δεν υπάρχει ελάχιστο εγγυημένο κέρδος, Ενδέχεται να χάσετε μέρος ή και το σύνολο της επένδυσής σας, | | |
| Ακραίο Σενάριο | Πιθανές αποδόσεις μετά την αφαίρεση των εξόδων | EUR 9.227,17 - 9.420,27 | EUR 8.935,69 - 9.319,26 |
| | Μέση απόδοση ανά έτος | (-)7,73% - (-)5,80% | (-)3,68% - (-)2,32% |
| Δυσμενές Σενάριο | Πιθανές αποδόσεις μετά την αφαίρεση των εξόδων | EUR 9.227,17 - 9.420,27 | EUR 8.935,69 - 9.319,26 |
| | Μέση απόδοση ανά έτος | (-)7,73% - (-)5,80% | (-)3,68% - (-)2,32% |
| <i>Αυτού του είδους το σενάριο συνέβη για το σημείο αναφοράς μεταξύ Απρίλιος 2020 - Απρίλιος 2023</i> | | | |
| Μετριοπαθές Σενάριο | Πιθανές αποδόσεις μετά την αφαίρεση των εξόδων | EUR 9.822,06 - 10.027,60 | EUR 9.666,53 - 10.089,35 |
| | Μέση απόδοση ανά έτος | (-)1,78% - 0,28% | (-)1,12% - 0,30% |
| <i>Αυτού του είδους το σενάριο συνέβη για το σημείο αναφοράς μεταξύ Μάιος 2019 - Μάιος 2022</i> | | | |
| Ευνοϊκό Σενάριο | Πιθανές αποδόσεις μετά την αφαίρεση των εξόδων | EUR 10.329,27 - 10.689,49 | EUR 10.012,89 - 10.677,07 |
| | Μέση απόδοση ανά έτος | 3,29% - 6,89% | 0,04% - 2,21% |
| <i>Αυτού του είδους το σενάριο συνέβη για το σημείο αναφοράς μεταξύ Μάιος 2017 - Μάιος 2020</i> | | | |

Risk Level 2 Investment Strategy

| Investment: EUR 10,000 | | 1 year | 3 years (recommended holding period) |
|--|---|----------------------|---|
| Scenarios | | | |
| Minimum Scenario | There is no minimum guaranteed return. You could lose some or all of your investment. | | |
| Stress Scenario | What you might get back after costs | 7,521.41 to 9,420.27 | 7,465.03 to 9,319.26 |
| | Average return each year | -24.79% to -5.80% | -9.29% to -2.32% |
| Unfavourable Scenario | What you might get back after costs | 8,382.50 to 9,420.27 | 8,562.11 to 9,319.26 |
| | Average return each year | -16.18% to -5.80% | -5.04% to -2.32% |
| <i>This type of scenario occurred for an investment between April 2020 to April 2023</i> | | | |

| Moderate Scenario | What you might get back after costs | 10,019.32 to 10,250.34 | 10,041.16 to 11,350.18 |
|--|-------------------------------------|------------------------|------------------------|
| | Average return each year | 0.19% to 2.50% | 0.14% to 4.31% |
| <i>This type of scenario occurred for an investment between May 2019 to May 2022</i> | | | |
| Favourable Scenario | What you might get back after costs | 10,482.65 to 12,788.62 | 10,348.18 to 14,371.66 |
| | Average return each year | 4.83% to 27.89% | 1.15% to 12.85% |
| <i>This type of scenario occurred for an investment between May 2017 to May 2020</i> | | | |

Επενδυτική στρατηγική επιπέδου κινδύνου 2

| Επένδυση: EUR 10 000 | | 1 έτος | 3 έτη (προτεινόμενη διάρκεια διατήρησης) |
|---|---|---------------------------|--|
| Σενάρια | | | |
| Ελάχιστο σενάριο | Δεν υπάρχει ελάχιστο εγγυημένο κέρδος, Ενδέχεται να χάσετε μέρος ή και το σύνολο της επένδυσής σας, | | |
| Ακραίο Σενάριο | Πιθανές αποδόσεις μετά την αφαίρεση των εξόδων | EUR 7.521,41 - 9.420,27 | EUR 7.465,03 - 9.319,26 |
| | Μέση απόδοση ανά έτος | (-)24,79% - (-)5,80% | (-)9,29% - (-)2,32% |
| Δυσμενές Σενάριο | Πιθανές αποδόσεις μετά την αφαίρεση των εξόδων | EUR 8.382,50 - 9.420,27 | EUR 8.562,11 - 9.319,26 |
| | Μέση απόδοση ανά έτος | (-)16,18% - (-)5,80% | (-)5,04% - (-)2,32% |
| <i>Αυτού του είδους το σενάριο συνέβη για το σημείο αναφοράς μεταξύ Απρίλιος 2020 - Απρίλιος 2023</i> | | | |
| Μετριοπαθές Σενάριο | Πιθανές αποδόσεις μετά την αφαίρεση των εξόδων | EUR 10.019,32 - 10.250,34 | EUR 10.041,16 - 11.350,18 |
| | Μέση απόδοση ανά έτος | 0,19% - 2,50% | 0,14% - 4,31% |
| <i>Αυτού του είδους το σενάριο συνέβη για το σημείο αναφοράς μεταξύ Μάιος 2019 - Μάιος 2022</i> | | | |
| Ευνοϊκό Σενάριο | Πιθανές αποδόσεις μετά την αφαίρεση των εξόδων | EUR 10.482,65 - 12.788,62 | EUR 10.348,18 - 14.371,66 |
| | Μέση απόδοση ανά έτος | 4,83% - 27,89% | 1,15% - 12,85% |
| <i>Αυτού του είδους το σενάριο συνέβη για το σημείο αναφοράς μεταξύ Μάιος 2017 - Μάιος 2020</i> | | | |

Risk Level 3 Investment Strategy

| Investment: EUR 10,000 | | 1 year | 5 years (recommended holding period) |
|--|---|------------------------|--------------------------------------|
| Scenarios | | | |
| Minimum Scenario | There is no minimum guaranteed return. You could lose some or all of your investment. | | |
| Stress Scenario | What you might get back after costs | 4,878.53 to 7,866.06 | 4,297.64 to 7,899.24 |
| | Average return each year | -51.21% to -21.34% | -15.54% to -4.61% |
| Unfavourable Scenario | What you might get back after costs | 7,661.14 to 8,766.61 | 7,681.42 to 10,163.34 |
| | Average return each year | -23.39% to -12.33% | -5.14% to 0.32% |
| <i>This type of scenario occurred for an investment between March 2015 to March 2020</i> | | | |
| Moderate Scenario | What you might get back after costs | 10,079.42 to 10,720.04 | 11,278.75 to 14,479.42 |
| | Average return each year | 0.79% to 7.20% | 2.44% to 7.68% |
| <i>This type of scenario occurred for an investment between June 2018 to July 2023</i> | | | |
| Favourable Scenario | What you might get back after costs | 12,362.24 to 14,081.13 | 13,707.15 to 16,860.20 |
| | Average return each year | 23.62% to 40.81% | 6.51% to 11.01% |
| <i>This type of scenario occurred for an investment between February 2020 to February 2025</i> | | | |

Επενδυτική στρατηγική επιπέδου κινδύνου 3

| Επένδυση: EUR 10 000 | | 1 έτος | 5 έτη (προτεινόμενη διάρκεια διατήρησης) |
|----------------------|---|-------------------------|--|
| Σενάρια | | | |
| Ελάχιστο σενάριο | Δεν υπάρχει ελάχιστο εγγυημένο κέρδος, Ενδέχεται να χάσετε μέρος ή και το σύνολο της επένδυσής σας, | | |
| Ακραίο Σενάριο | Πιθανές αποδόσεις μετά την αφαίρεση των εξόδων | EUR 4.878,53 - 7.866,06 | EUR 4.297,64 - 7.899,24 |
| | Μέση απόδοση ανά έτος | (-)51,21% - (-)21,34% | (-)15,54% - (-)4,61% |

| | | | |
|--|---|---------------------------|---------------------------|
| Δυσμενές Σενάριο | Πιθανές αποδόσεις μετά την αφαίρεση των εξόδων | EUR 7.661,14 - 8.766,61 | EUR 7.681,42 - 10.163,34 |
| | Μέση απόδοση ανά έτος | (-)23,39% - (-)12,33% | (-)5,14% - 0,32% |
| Αυτού του είδους το σενάριο συνέβη για το σημείο αναφοράς μεταξύ Μάρτιος 2015 - Μάρτιος 2020 | | | |
| Μετριοπαθές Σενάριο | Πιθανές αποδόσεις μετά την αφαίρεση των εξόδων | EUR 10.079,42 - 10.720,04 | EUR 11.278,75 - 14.479,42 |
| | Μέση απόδοση ανά έτος | 0,79% - 7,20% | 2,44% - 7,68% |
| Αυτού του είδους το σενάριο συνέβη για το σημείο αναφοράς μεταξύ Ιούνιος 2018 - Ιούλιος 2023 | | | |
| Ευνοϊκό Σενάριο | Πιθανές αποδόσεις μετά την αφαίρεση των εξόδων | EUR 12.362,24 - 14.081,13 | EUR 13.707,15 - 16.860,20 |
| | Μέση απόδοση ανά έτος | 23,62% - 40,81% | 6,51% - 11,01% |
| Αυτού του είδους το σενάριο συνέβη για το σημείο αναφοράς μεταξύ Φεβρουάριος 2020 - Φεβρουάριος 2025 | | | |

Risk Level 4 Investment Strategy

| Investment: EUR 10,000 | | 1 year | 7 years (recommended holding period) |
|--|---|------------------------|---|
| Scenarios | | | |
| Minimum Scenario | There is no minimum guaranteed return. You could lose some or all of your investment. | | |
| Stress Scenario | What you might get back after costs | 3,337.20 to 5,234.49 | 1,811.21 to 5,078.72 |
| | Average return each year | -66.63% to -47.66% | -21.66% to -9.23% |
| Unfavourable Scenario | What you might get back after costs | 7,553.00 to 8,220.13 | 8,108.55 to 12,051.53 |
| | Average return each year | -24.47% to -17.80% | -2.95% to 2.70% |
| This type of scenario occurred for an investment between March 2024 to February 2025 | | | |
| Moderate Scenario | What you might get back after costs | 10,096.04 to 11,020.71 | 12,005.65 to 17,534.57 |
| | Average return each year | 0.96% to 10.21% | 2.65% to 8.35% |
| This type of scenario occurred for an investment between April 2016 to April 2023 | | | |
| Favourable Scenario | What you might get back after costs | 12,697.70 to 15,108.55 | 13,595.06 to 20,949.78 |
| | Average return each year | 26.98% to 51.09% | 4.49% to 11.14% |
| This type of scenario occurred for an investment between October 2014 to November 2021 | | | |

Επενδυτική στρατηγική επιπέδου κινδύνου 4

| Επένδυση: EUR 10 000 | | 1 έτος | 7 έτη (προτεινόμενη διάρκεια διατήρησης) |
|--|---|---------------------------|--|
| Σενάρια | | | |
| Ελάχιστο σενάριο | Δεν υπάρχει ελάχιστο εγγυημένο κέρδος, Ενδέχεται να χάσετε μέρος ή και το σύνολο της επένδυσής σας. | | |
| Ακραίο Σενάριο | Πιθανές αποδόσεις μετά την αφαίρεση των εξόδων | EUR 3.337,20 - 5.234,49 | EUR 1.811,21 - 5.078,72 |
| | Μέση απόδοση ανά έτος | (-)66,63% - (-)47,66% | (-)21,66% - (-)9,23% |
| Δυσμενές Σενάριο | Πιθανές αποδόσεις μετά την αφαίρεση των εξόδων | EUR 7.553,00 - 8.220,13 | EUR 8.108,55 - 12.051,53 |
| | Μέση απόδοση ανά έτος | (-)24,47% - (-)17,80% | (-)2,95% - 2,70% |
| Αυτού του είδους το σενάριο συνέβη για το σημείο αναφοράς μεταξύ Μάρτιος 2024 - Φεβρουάριος 2025 | | | |
| Μετριοπαθές Σενάριο | Πιθανές αποδόσεις μετά την αφαίρεση των εξόδων | EUR 10.096,04 - 11.020,71 | EUR 12.005,65 - 17.534,57 |
| | Μέση απόδοση ανά έτος | 0,96% - 10,21% | 2,65% - 8,35% |
| Αυτού του είδους το σενάριο συνέβη για το σημείο αναφοράς μεταξύ Απρίλιος 2016 - Απρίλιος 2023 | | | |
| Ευνοϊκό Σενάριο | Πιθανές αποδόσεις μετά την αφαίρεση των εξόδων | EUR 12.697,70 - 15.108,55 | EUR 13.595,06 - 20.949,78 |
| | Μέση απόδοση ανά έτος | 26,98% - 51,09% | 4,49% - 11,14% |
| Αυτού του είδους το σενάριο συνέβη για το σημείο αναφοράς μεταξύ Οκτώβριος 2014 - Νοέμβριος 2021 | | | |

Risk Level 5 Investment Strategy

| Investment: EUR 10,000 | | 1 year | 5 years | 10 years (recommended holding) |
|------------------------|--|--------|---------|-----------------------------------|
|------------------------|--|--------|---------|-----------------------------------|

| Scenarios | | 1 year | 5 years | (recommended holding period) |
|--|---|------------------------|------------------------|------------------------------|
| Minimum Scenario | There is no minimum guaranteed return. You could lose some or all of your investment. | | | |
| Stress Scenario | What you might get back after costs | 1,846.42 to 3,622.63 | 1,135.88 to 3,346.54 | 359.11 to 1,930.80 |
| | <i>Average return each year</i> | -81.54% to -63.77% | -35.28% to -19.66% | -28.30% to -15.17% |
| Unfavourable Scenario | What you might get back after costs | 7,433.06 to 8,199.01 | 7,431.18 to 10,062.07 | 7,159.05 to 12,059.44 |
| | <i>Average return each year</i> | -25.67% to -18.01% | -5.77% to 0.12% | -3.29% to 1.89% |
| <i>This type of scenario occurred for an investment between March 2024 to February 2025</i> | | | | |
| Moderate Scenario | What you might get back after costs | 9,946.72 to 10,933.29 | 11,266.52 to 15,094.32 | 13,139.84 to 22,361.31 |
| | <i>Average return each year</i> | -0.53% to 9.33% | 2.41% to 8.58% | 2.77% to 8.38% |
| <i>This type of scenario occurred for an investment between October 2010 to February 2021</i> | | | | |
| Favourable Scenario | What you might get back after costs | 12,623.82 to 15,038.76 | 13,419.09 to 19,042.69 | 16,066.27 to 29,930.21 |
| | <i>Average return each year</i> | 26.24% to 50.39% | 6.06% to 13.75% | 4.86% to 11.59% |
| <i>This type of scenario occurred for an investment between September 2011 to January 2022</i> | | | | |

Επενδυτική στρατηγική επιπέδου κινδύνου 5

| Επένδυση: EUR 10 000 | | | 1 έτος | 5 έτη | 10 έτη (προτεινόμενη διάρκεια διατήρησης) |
|--|---|--|---------------------------|---------------------------|---|
| Σενάρια | | | | | |
| Ελάχιστο σενάριο | Δεν υπάρχει ελάχιστο εγγυημένο κέρδος, Ενδέχεται να χάσετε μέρος ή και το σύνολο της επένδυσής σας, | | | | |
| Ακραίο Σενάριο | Πιθανές αποδόσεις μετά την αφαίρεση των εξόδων | | EUR 1.846,42 - 3.622,63 | EUR 1.135,88 - 3.346,54 | EUR 359,11 - 1.930,80 |
| | <i>Μέση απόδοση ανά έτος</i> | | (-)81,54% - (-)63,77% | (-)35,28% - (-)19,66% | (-)28,30% - (-)15,17% |
| Δυσμενές Σενάριο | Πιθανές αποδόσεις μετά την αφαίρεση των εξόδων | | EUR 7.433,06 - 8.199,01 | EUR 7.431,18 - 10.062,07 | EUR 7.159,05 - 12.059,44 |
| | <i>Μέση απόδοση ανά έτος</i> | | (-)25,67% - (-)18,01% | (-)5,77% - 0,12% | (-)3,29% - 1,89% |
| <i>Αυτού του είδους το σενάριο συνέβη για το σημείο αναφοράς μεταξύ Μάρτιος 2024 - Φεβρουάριος 2025</i> | | | | | |
| Μετριοπαθές Σενάριο | Πιθανές αποδόσεις μετά την αφαίρεση των εξόδων | | EUR 9.946,72 - 10.933,29 | EUR 11.266,52 - 15.094,32 | EUR 13.139,84 - 22.361,31 |
| | <i>Μέση απόδοση ανά έτος</i> | | (-)0,53% - 9,33% | 2,41% - 8,58% | 2,77% - 8,38% |
| <i>Αυτού του είδους το σενάριο συνέβη για το σημείο αναφοράς μεταξύ Οκτώβριος 2010 - Φεβρουάριος 2021</i> | | | | | |
| Ευνοϊκό Σενάριο | Πιθανές αποδόσεις μετά την αφαίρεση των εξόδων | | EUR 12.623,82 - 15.038,76 | EUR 13.419,09 - 19.042,69 | EUR 16.066,27 - 29.930,21 |
| | <i>Μέση απόδοση ανά έτος</i> | | 26,24% - 50,39% | 6,06% - 13,75% | 4,86% - 11,59% |
| <i>Αυτού του είδους το σενάριο συνέβη για το σημείο αναφοράς μεταξύ Σεπτέμβριος 2011 - Ιανουάριος 2022</i> | | | | | |

Risk Level 6 Investment Strategy

| Investment: EUR 10,000 | | | 1 year | 5 years | 10 years (recommended holding period) |
|--|---|--|------------------------|------------------------|---------------------------------------|
| Scenarios | | | | | |
| Minimum Scenario | There is no minimum guaranteed return. You could lose some or all of your investment. | | | | |
| Stress Scenario | What you might get back after costs | | 59.05 to 2,029.27 | 8.09 to 1,641.73 | 0.09 to 619.71 |
| | <i>Average return each year</i> | | -99.41% to -79.71% | -75.92% to -30.33% | -68.84% to -24.28% |
| Unfavourable Scenario | What you might get back after costs | | 7,524.11 to 8,169.16 | 7,533.92 to 10,104.77 | 7,027.49 to 12,140.11 |
| | <i>Average return each year</i> | | -24.76% to -18.31% | -5.51% to 0.21% | -3.47% to 1.96% |
| <i>This type of scenario occurred for an investment between March 2024 to February 2025</i> | | | | | |
| Moderate Scenario | What you might get back after costs | | 9,869.64 to 10,931.75 | 11,383.18 to 15,107.87 | 13,781.94 to 22,431.62 |
| | <i>Average return each year</i> | | -1.30% to 9.32% | 2.62% to 8.60% | 3.26% to 8.41% |
| <i>This type of scenario occurred for an investment between December 2010 to April 2021</i> | | | | | |
| Favourable Scenario | What you might get back after costs | | 12,213.23 to 15,109.82 | 13,153.41 to 19,357.55 | 16,409.90 to 30,060.69 |
| | <i>Average return each year</i> | | 22.13% to 51.10% | 5.63% to 14.12% | 5.08% to 11.63% |
| <i>This type of scenario occurred for an investment between September 2011 to January 2022</i> | | | | | |

Επενδυτική στρατηγική επιπέδου κινδύνου 6

| Επένδυση: EUR 10 000 | | 1 έτος | 5 έτη | 10 έτη (προτεινόμενη διάρκεια διατήρησης) |
|---|---|---------------------------|---------------------------|---|
| Σενάρια | | | | |
| Ελάχιστο σενάριο | Δεν υπάρχει ελάχιστο εγγυημένο κέρδος, Ενδέχεται να χάσετε μέρος ή και το σύνολο της επένδυσής σας, | | | |
| Ακραίο Σενάριο | Πιθανές αποδόσεις μετά την αφαίρεση των εξόδων | EUR 59,05 - 2.029,27 | EUR 8,09 - 1.641,73 | EUR 0,09 - 619,71 |
| | Μέση απόδοση ανά έτος | (-)99,41% - (-)79,71% | (-)75,92% - (-)30,33% | (-)68,84% - (-)24,28% |
| Δυσμενές Σενάριο | Πιθανές αποδόσεις μετά την αφαίρεση των εξόδων | EUR 7.524,11 - 8.169,16 | EUR 7.533,92 - 10.104,77 | EUR 7.027,49 - 12.140,11 |
| | Μέση απόδοση ανά έτος | (-)24,76% - (-)18,31% | (-)5,51% - 0,21% | (-)3,47% - 1,96% |
| Αυτού του είδους το σενάριο συνέβη για το σημείο αναφοράς μεταξύ Μάρτιος 2024 - Φεβρουάριος 2025 | | | | |
| Μετριοπαθές Σενάριο | Πιθανές αποδόσεις μετά την αφαίρεση των εξόδων | EUR 9.869,64 - 10.931,75 | EUR 11.383,18 - 15.107,87 | EUR 13.781,94 - 22.431,62 |
| | Μέση απόδοση ανά έτος | (-)1,30% - 9,32% | 2,62% - 8,60% | 3,26% - 8,41% |
| Αυτού του είδους το σενάριο συνέβη για το σημείο αναφοράς μεταξύ Δεκέμβριος 2010 - Απρίλιος 2021 | | | | |
| Ευνοϊκό Σενάριο | Πιθανές αποδόσεις μετά την αφαίρεση των εξόδων | EUR 12.213,23 - 15.109,82 | EUR 13.153,41 - 19.357,55 | EUR 16.409,90 - 30.060,69 |
| | Μέση απόδοση ανά έτος | 22,13% - 51,10% | 5,63% - 14,12% | 5,08% - 11,63% |
| Αυτού του είδους το σενάριο συνέβη για το σημείο αναφοράς μεταξύ Σεπτέμβριος 2011 - Ιανουάριος 2022 | | | | |

Risk Level 1 Investment Strategy

| Investment: EUR 10,000 | | 1 year | 3 years (recommended holding period) |
|---|---|------------------------|---|
| Scenarios | | | |
| Minimum Scenario | There is no minimum guaranteed return. You could lose some or all of your investment. | | |
| Stress Scenario | What you might get back after costs | 9,227.17 to 9,420.27 | 8,935.69 to 9,319.26 |
| | Average return each year | -7.73% to -5.80% | -3.68% to -2.32% |
| Unfavourable Scenario | What you might get back after costs | 9,227.17 to 9,420.27 | 8,935.69 to 9,319.26 |
| | Average return each year | -7.73% to -5.80% | -3.68% to -2.32% |
| This type of scenario occurred for an investment between April 2020 to April 2023 | | | |
| Moderate Scenario | What you might get back after costs | 9,822.06 to 10,027.60 | 9,661.12 to 10,081.29 |
| | Average return each year | -1.78% to 0.28% | -1.14% to 0.27% |
| This type of scenario occurred for an investment between April 2019 to April 2022 | | | |
| Favourable Scenario | What you might get back after costs | 10,329.27 to 10,689.49 | 10,012.89 to 10,677.07 |
| | Average return each year | 3.29% to 6.89% | 0.04% to 2.21% |
| This type of scenario occurred for an investment between May 2017 to May 2020 | | | |

Επενδυτική στρατηγική επιπέδου κινδύνου 1

| Επένδυση: EUR 10 000 | | 1 έτος | 3 έτη (προτεινόμενη διάρκεια διατήρησης) |
|--|---|---------------------------|--|
| Σενάρια | | | |
| Ελάχιστο σενάριο | Δεν υπάρχει ελάχιστο εγγυημένο κέρδος. Ενδέχεται να χάσετε μέρος ή και το σύνολο της επένδυσής σας, | | |
| Ακραίο Σενάριο | Πιθανές αποδόσεις μετά την αφαίρεση των εξόδων | EUR 9.227,17 - 9.420,27 | EUR 8.935,69 - 9.319,26 |
| | Μέση απόδοση ανά έτος | (-)7,73% - (-)5,80% | (-)3,68% - (-)2,32% |
| Δυσμενές Σενάριο | Πιθανές αποδόσεις μετά την αφαίρεση των εξόδων | EUR 9.227,17 - 9.420,27 | EUR 8.935,69 - 9.319,26 |
| | Μέση απόδοση ανά έτος | (-)7,73% - (-)5,80% | (-)3,68% - (-)2,32% |
| Αυτού του είδους το σενάριο συνέβη για το σημείο αναφοράς μεταξύ Απρίλιος 2020 - Απρίλιος 2023 | | | |
| Μετριοπαθές Σενάριο | Πιθανές αποδόσεις μετά την αφαίρεση των εξόδων | EUR 9.822,06 - 10.027,60 | EUR 9.661,12 - 10.081,29 |
| | Μέση απόδοση ανά έτος | (-)1,78% - 0,28% | (-)1,14% - 0,27% |
| Αυτού του είδους το σενάριο συνέβη για το σημείο αναφοράς μεταξύ Απρίλιος 2019 - Απρίλιος 2022 | | | |
| Ευνοϊκό Σενάριο | Πιθανές αποδόσεις μετά την αφαίρεση των εξόδων | EUR 10.329,27 - 10.689,49 | EUR 10.012,89 - 10.677,07 |
| | Μέση απόδοση ανά έτος | 3,29% - 6,89% | 0,04% - 2,21% |
| Αυτού του είδους το σενάριο συνέβη για το σημείο αναφοράς μεταξύ Μάιος 2017 - Μάιος 2020 | | | |

Risk Level 2 Investment Strategy

| Investment: EUR 10,000 | | 1 year | 3 years (recommended holding period) |
|---|---|------------------------|---|
| Scenarios | | | |
| Minimum Scenario | There is no minimum guaranteed return. You could lose some or all of your investment. | | |
| Stress Scenario | What you might get back after costs | 6,690.34 to 9,420.27 | 7,219.72 to 9,319.26 |
| | Average return each year | -33.10% to -5.80% | -10.29% to -2.32% |
| Unfavourable Scenario | What you might get back after costs | 8,382.50 to 9,420.27 | 8,562.11 to 9,319.26 |
| | Average return each year | -16.18% to -5.80% | -5.04% to -2.32% |
| This type of scenario occurred for an investment between April 2020 to April 2023 | | | |
| Moderate Scenario | What you might get back after costs | 10,019.32 to 10,231.65 | 10,035.53 to 11,324.19 |
| | Average return each year | 0.19% to 2.32% | 0.12% to 4.23% |
| This type of scenario occurred for an investment between April 2019 to April 2022 | | | |
| Favourable Scenario | What you might get back after costs | 10,482.65 to 12,788.62 | 10,348.18 to 14,371.66 |
| | Average return each year | 4.83% to 27.89% | 1.15% to 12.85% |
| This type of scenario occurred for an investment between May 2017 to May 2020 | | | |

Επενδυτική στρατηγική επιπέδου κινδύνου 2

| Επένδυση: EUR 10 000 | | 1 έτος | 3 έτη (προτεινόμενη διάρκεια διατήρησης) |
|--|---|---------------------------|--|
| Σενάρια | | | |
| Ελάχιστο σενάριο | Δεν υπάρχει ελάχιστο εγγυημένο κέρδος, Ενδέχεται να χάσετε μέρος ή και το σύνολο της επένδυσής σας, | | |
| Ακραίο Σενάριο | Πιθανές αποδόσεις μετά την αφαίρεση των εξόδων | EUR 6.690,34 - 9.420,27 | EUR 7.219,72 - 9.319,26 |
| | Μέση απόδοση ανά έτος | (-)33,10% - (-)5,80% | (-)10,29% - (-)2,32% |
| Δυσμενές Σενάριο | Πιθανές αποδόσεις μετά την αφαίρεση των εξόδων | EUR 8.382,50 - 9.420,27 | EUR 8.562,11 - 9.319,26 |
| | Μέση απόδοση ανά έτος | (-)16,18% - (-)5,80% | (-)5,04% - (-)2,32% |
| Αυτού του είδους το σενάριο συνέβη για το σημείο αναφοράς μεταξύ Απρίλιος 2020 - Απρίλιος 2023 | | | |
| Μετριοπαθές Σενάριο | Πιθανές αποδόσεις μετά την αφαίρεση των εξόδων | EUR 10.019,32 - 10.231,65 | EUR 10.035,53 - 11.324,19 |
| | Μέση απόδοση ανά έτος | 0,19% - 2,32% | 0,12% - 4,23% |
| Αυτού του είδους το σενάριο συνέβη για το σημείο αναφοράς μεταξύ Απρίλιος 2019 - Απρίλιος 2022 | | | |
| Ευνοϊκό Σενάριο | Πιθανές αποδόσεις μετά την αφαίρεση των εξόδων | EUR 10.482,65 - 12.788,62 | EUR 10.348,18 - 14.371,66 |
| | Μέση απόδοση ανά έτος | 4,83% - 27,89% | 1,15% - 12,85% |
| Αυτού του είδους το σενάριο συνέβη για το σημείο αναφοράς μεταξύ Μάιος 2017 - Μάιος 2020 | | | |

Risk Level 3 Investment Strategy

| Investment: EUR 10,000 | | 1 year | 5 years (recommended holding period) |
|---|---|------------------------|--------------------------------------|
| Scenarios | | | |
| Minimum Scenario | There is no minimum guaranteed return. You could lose some or all of your investment. | | |
| Stress Scenario | What you might get back after costs | 4,506.68 to 6,996.91 | 4,201.85 to 7,881.41 |
| | Average return each year | -54.93% to -30.03% | -15.92% to -4.65% |
| Unfavourable Scenario | What you might get back after costs | 7,661.14 to 8,766.61 | 7,681.42 to 10,163.34 |
| | Average return each year | -23.39% to -12.33% | -5.14% to 0.32% |
| This type of scenario occurred for an investment between March 2015 to March 2020 | | | |
| Moderate Scenario | What you might get back after costs | 10,063.50 to 10,700.50 | 11,274.47 to 14,433.43 |
| | Average return each year | 0.63% to 7.00% | 2.43% to 7.62% |
| This type of scenario occurred for an investment between October 2018 to November 2023 | | | |
| Favourable Scenario | What you might get back after costs | 12,362.24 to 14,081.13 | 13,707.15 to 16,624.34 |
| | Average return each year | 23.62% to 40.81% | 6.51% to 10.70% |
| This type of scenario occurred for an investment between November 2016 to November 2021 | | | |

Επενδυτική στρατηγική επιπέδου κινδύνου 3

| Επένδυση: EUR 10 000 | | 1 έτος | 5 έτη (προτεινόμενη διάρκεια διατήρησης) |
|--|---|---------------------------|--|
| Σενάρια | | | |
| Ελάχιστο σενάριο | Δεν υπάρχει ελάχιστο εγγυημένο κέρδος, Ενδέχεται να χάσετε μέρος ή και το σύνολο της επένδυσής σας, | | |
| Ακραίο Σενάριο | Πιθανές αποδόσεις μετά την αφαίρεση των εξόδων | EUR 4.506,68 - 6.996,91 | EUR 4.201,85 - 7.881,41 |
| | Μέση απόδοση ανά έτος | (-)54,93% - (-)30,03% | (-)15,92% - (-)4,65% |
| Δυσμενές Σενάριο | Πιθανές αποδόσεις μετά την αφαίρεση των εξόδων | EUR 7.661,14 - 8.766,61 | EUR 7.681,42 - 10.163,34 |
| | Μέση απόδοση ανά έτος | (-)23,39% - (-)12,33% | (-)5,14% - 0,32% |
| Αυτού του είδους το σενάριο συνέβη για το σημείο αναφοράς μεταξύ Μάρτιος 2015 - Μάρτιος 2020 | | | |
| Μετριοπαθές Σενάριο | Πιθανές αποδόσεις μετά την αφαίρεση των εξόδων | EUR 10.063,50 - 10.700,50 | EUR 11.274,47 - 14.433,43 |
| | Μέση απόδοση ανά έτος | 0,63% - 7,00% | 2,43% - 7,62% |
| Αυτού του είδους το σενάριο συνέβη για το σημείο αναφοράς μεταξύ Οκτώβριος 2018 - Νοέμβριος 2023 | | | |
| Ευνοϊκό Σενάριο | Πιθανές αποδόσεις μετά την αφαίρεση των εξόδων | EUR 12.362,24 - 14.081,13 | EUR 13.707,15 - 16.624,34 |
| | Μέση απόδοση ανά έτος | 23,62% - 40,81% | 6,51% - 10,70% |
| Αυτού του είδους το σενάριο συνέβη για το σημείο αναφοράς μεταξύ Νοέμβριος 2016 - Νοέμβριος 2021 | | | |

Risk Level 4 Investment Strategy

| Investment: EUR 10,000 | | 1 year | 7 years (recommended holding period) |
|--|---|------------------------|---|
| Scenarios | | | |
| Minimum Scenario | There is no minimum guaranteed return. You could lose some or all of your investment. | | |
| Stress Scenario | What you might get back after costs | 3,336.66 to 4,835.50 | 1,811.40 to 5,053.29 |
| | Average return each year | -66.63% to -51.64% | -21.66% to -9.29% |
| Unfavourable Scenario | What you might get back after costs | 7,553.00 to 8,220.13 | 8,024.47 to 11,982.02 |
| | Average return each year | -24.47% to -17.80% | -3.10% to 2.62% |
| <i>This type of scenario occurred for an investment between November 2021 to January 2025</i> | | | |
| Moderate Scenario | What you might get back after costs | 10,096.04 to 11,020.71 | 12,005.83 to 17,534.57 |
| | Average return each year | 0.96% to 10.21% | 2.65% to 8.35% |
| <i>This type of scenario occurred for an investment between April 2016 to April 2023</i> | | | |
| Favourable Scenario | What you might get back after costs | 12,697.70 to 15,108.55 | 13,826.44 to 21,452.06 |
| | Average return each year | 26.98% to 51.09% | 4.74% to 11.52% |
| <i>This type of scenario occurred for an investment between November 2012 to February 2020</i> | | | |

Επενδυτική στρατηγική επιπέδου κινδύνου 4

| Επένδυση: EUR 10 000 | | 1 έτος | 7 έτη (προτεινόμενη διάρκεια διατήρησης) |
|---|---|---------------------------|--|
| Σενάρια | | | |
| Ελάχιστο σενάριο | Δεν υπάρχει ελάχιστο εγγυημένο κέρδος, Ενδέχεται να χάσετε μέρος ή και το σύνολο της επένδυσής σας. | | |
| Ακραίο Σενάριο | Πιθανές αποδόσεις μετά την αφαίρεση των εξόδων | EUR 3.336,66 - 4.835,50 | EUR 1.811,40 - 5.053,29 |
| | Μέση απόδοση ανά έτος | (-66,63% - (-)51,64% | (-21,66% - (-)9,29% |
| Δυσμενές Σενάριο | Πιθανές αποδόσεις μετά την αφαίρεση των εξόδων | EUR 7.553,00 - 8.220,13 | EUR 8.024,47 - 11.982,02 |
| | Μέση απόδοση ανά έτος | (-24,47% - (-)17,80% | (-3,10% - 2,62% |
| <i>Αυτού του είδους το σενάριο συνέβη για το σημείο αναφοράς μεταξύ Νοέμβριος 2021 - Ιανουάριος 2025</i> | | | |
| Μετριοπαθές Σενάριο | Πιθανές αποδόσεις μετά την αφαίρεση των εξόδων | EUR 10.096,04 - 11.020,71 | EUR 12.005,83 - 17.534,57 |
| | Μέση απόδοση ανά έτος | 0,96% - 10,21% | 2,65% - 8,35% |
| <i>Αυτού του είδους το σενάριο συνέβη για το σημείο αναφοράς μεταξύ Απρίλιος 2016 - Απρίλιος 2023</i> | | | |
| Ευνοϊκό Σενάριο | Πιθανές αποδόσεις μετά την αφαίρεση των εξόδων | EUR 12.697,70 - 15.108,55 | EUR 13.826,44 - 21.452,06 |
| | Μέση απόδοση ανά έτος | 26,98% - 51,09% | 4,74% - 11,52% |
| <i>Αυτού του είδους το σενάριο συνέβη για το σημείο αναφοράς μεταξύ Νοέμβριος 2012 - Φεβρουάριος 2020</i> | | | |

Risk Level 5 Investment Strategy

| Investment: EUR 10,000 | | 1 year | 5 years | 10 years (recommended holding period) |
|--|---|------------------------|------------------------|--|
| Scenarios | | | | |
| Minimum Scenario | There is no minimum guaranteed return. You could lose some or all of your investment. | | | |
| Stress Scenario | What you might get back after costs | 1,841.49 to 3,622.04 | 1,135.59 to 3,347.16 | 359.02 to 1,931.15 |
| | Average return each year | -81.59% to -63.78% | -35.28% to -19.66% | -28.30% to -15.16% |
| Unfavourable Scenario | What you might get back after costs | 7,433.06 to 8,199.01 | 7,431.18 to 10,062.07 | 7,038.73 to 11,888.30 |
| | Average return each year | -25.67% to -18.01% | -5.77% to 0.12% | -3.45% to 1.74% |
| <i>This type of scenario occurred for an investment between November 2021 to January 2025</i> | | | | |
| Moderate Scenario | What you might get back after costs | 9,946.72 to 10,931.69 | 11,266.40 to 15,095.53 | 13,134.21 to 22,353.26 |
| | Average return each year | -0.53% to 9.32% | 2.41% to 8.58% | 2.76% to 8.38% |
| <i>This type of scenario occurred for an investment between July 2014 to July 2024</i> | | | | |
| Favourable Scenario | What you might get back after costs | 12,623.82 to 15,038.76 | 13,419.09 to 19,042.69 | 16,067.12 to 29,930.21 |
| | Average return each year | 26.24% to 50.39% | 6.06% to 13.75% | 4.86% to 11.59% |
| <i>This type of scenario occurred for an investment between September 2011 to January 2022</i> | | | | |

Επενδυτική στρατηγική επιπέδου κινδύνου 5

| Επένδυση: EUR 10 000 | | 1 έτος | 5 έτη | 10 έτη (προτεινόμενη διάρκεια διατήρησης) |
|----------------------|--|--------|-------|---|
| Σενάρια | | | | |

| Ελάχιστο σενάριο | Δεν υπάρχει ελάχιστο εγγυημένο κέρδος, Ενδέχεται να χάσετε μέρος ή και το σύνολο της επένδυσής σας, | | | |
|---|---|---------------------------|---------------------------|---------------------------|
| Ακραίο Σενάριο | Πιθανές αποδόσεις μετά την αφαίρεση των εξόδων | EUR 1.841,49 - 3.622,04 | EUR 1.135,59 - 3.347,16 | EUR 359,02 - 1.931,15 |
| | Μέση απόδοση ανά έτος | (-)81,59% - (-)63,78% | (-)35,28% - (-)19,66% | (-)28,30% - (-)15,16% |
| Δυσμενές Σενάριο | Πιθανές αποδόσεις μετά την αφαίρεση των εξόδων | EUR 7.433,06 - 8.199,01 | EUR 7.431,18 - 10.062,07 | EUR 7.038,73 - 11.888,30 |
| | Μέση απόδοση ανά έτος | (-)25,67% - (-)18,01% | (-)5,77% - 0,12% | (-)3,45% - 1,74% |
| Αυτού του είδους το σενάριο συνέβη για το σημείο αναφοράς μεταξύ Νοέμβριος 2021 - Ιανουάριος 2025 | | | | |
| Μετριοπαθές Σενάριο | Πιθανές αποδόσεις μετά την αφαίρεση των εξόδων | EUR 9.946,72 - 10.931,69 | EUR 11.266,40 - 15.095,53 | EUR 13.134,21 - 22.353,26 |
| | Μέση απόδοση ανά έτος | (-)0,53% - 9,32% | 2,41% - 8,58% | 2,76% - 8,38% |
| Αυτού του είδους το σενάριο συνέβη για το σημείο αναφοράς μεταξύ Ιούλιος 2014 - Ιούλιος 2024 | | | | |
| Ευνοϊκό Σενάριο | Πιθανές αποδόσεις μετά την αφαίρεση των εξόδων | EUR 12.623,82 - 15.038,76 | EUR 13.419,09 - 19.042,69 | EUR 16.067,12 - 29.930,21 |
| | Μέση απόδοση ανά έτος | 26,24% - 50,39% | 6,06% - 13,75% | 4,86% - 11,59% |
| Αυτού του είδους το σενάριο συνέβη για το σημείο αναφοράς μεταξύ Σεπτέμβριος 2011 - Ιανουάριος 2022 | | | | |

Risk Level 6 Investment Strategy

| Investment: EUR 10,000 | | 1 year | 5 years | 10 years (recommended holding period) |
|---|---|------------------------|------------------------|---------------------------------------|
| Scenarios | | | | |
| Minimum Scenario | There is no minimum guaranteed return. You could lose some or all of your investment. | | | |
| Stress Scenario | What you might get back after costs | 46.29 to 2,023.86 | 7.83 to 1,642.33 | 0.08 to 619.94 |
| | Average return each year | -99.54% to -79.76% | -76.08% to -30.32% | -68.98% to -24.28% |
| Unfavourable Scenario | What you might get back after costs | 7,524.11 to 8,169.16 | 7,533.92 to 10,104.77 | 7,090.44 to 11,861.05 |
| | Average return each year | -24.76% to -18.31% | -5.51% to 0.21% | -3.38% to 1.72% |
| This type of scenario occurred for an investment between November 2021 to January 2025 | | | | |
| Moderate Scenario | What you might get back after costs | 9,865.32 to 10,931.75 | 11,380.17 to 15,107.40 | 13,750.20 to 22,417.67 |
| | Average return each year | -1.35% to 9.32% | 2.62% to 8.60% | 3.24% to 8.41% |
| This type of scenario occurred for an investment between June 2014 to July 2024 | | | | |
| Favourable Scenario | What you might get back after costs | 12,213.23 to 15,109.82 | 13,153.41 to 19,357.55 | 16,347.42 to 30,060.69 |
| | Average return each year | 22.13% to 51.10% | 5.63% to 14.12% | 5.04% to 11.63% |
| This type of scenario occurred for an investment between September 2011 to January 2022 | | | | |

Επενδυτική στρατηγική επιπέδου κινδύνου 6

| Επένδυση: EUR 10 000 | | 1 έτος | 5 έτη | 10 έτη (προτεινόμενη διάρκεια διατήρησης) |
|---|---|---------------------------|---------------------------|---|
| Σενάρια | | | | |
| Ελάχιστο σενάριο | Δεν υπάρχει ελάχιστο εγγυημένο κέρδος, Ενδέχεται να χάσετε μέρος ή και το σύνολο της επένδυσής σας, | | | |
| Ακραίο Σενάριο | Πιθανές αποδόσεις μετά την αφαίρεση των εξόδων | EUR 46,29 - 2.023,86 | EUR 7,83 - 1.642,33 | EUR 0,08 - 619,94 |
| | Μέση απόδοση ανά έτος | (-)99,54% - (-)79,76% | (-)76,08% - (-)30,32% | (-)68,98% - (-)24,28% |
| Δυσμενές Σενάριο | Πιθανές αποδόσεις μετά την αφαίρεση των εξόδων | EUR 7.524,11 - 8.169,16 | EUR 7.533,92 - 10.104,77 | EUR 7.090,44 - 11.861,05 |
| | Μέση απόδοση ανά έτος | (-)24,76% - (-)18,31% | (-)5,51% - 0,21% | (-)3,38% - 1,72% |
| Αυτού του είδους το σενάριο συνέβη για το σημείο αναφοράς μεταξύ Νοέμβριος 2021 - Ιανουάριος 2025 | | | | |
| Μετριοπαθές Σενάριο | Πιθανές αποδόσεις μετά την αφαίρεση των εξόδων | EUR 9.865,32 - 10.931,75 | EUR 11.380,17 - 15.107,40 | EUR 13.750,20 - 22.417,67 |
| | Μέση απόδοση ανά έτος | (-)1,35% - 9,32% | 2,62% - 8,60% | 3,24% - 8,41% |
| Αυτού του είδους το σενάριο συνέβη για το σημείο αναφοράς μεταξύ Ιούνιος 2014 - Ιούλιος 2024 | | | | |
| Ευνοϊκό Σενάριο | Πιθανές αποδόσεις μετά την αφαίρεση των εξόδων | EUR 12.213,23 - 15.109,82 | EUR 13.153,41 - 19.357,55 | EUR 16.347,42 - 30.060,69 |
| | Μέση απόδοση ανά έτος | 22,13% - 51,10% | 5,63% - 14,12% | 5,04% - 11,63% |
| Αυτού του είδους το σενάριο συνέβη για το σημείο αναφοράς μεταξύ Σεπτέμβριος 2011 - Ιανουάριος 2022 | | | | |

Risk Level 1 Investment Strategy

| Investment: EUR 10,000 | | 1 year | 3 years (recommended holding period) |
|---|---|------------------------|---|
| Scenarios | | | |
| Minimum Scenario | There is no minimum guaranteed return. You could lose some or all of your investment. | | |
| Stress Scenario | What you might get back after costs | 9,227.17 to 9,420.27 | 8,935.69 to 9,319.26 |
| | Average return each year | -7.73% to -5.80% | -3.68% to -2.32% |
| Unfavourable Scenario | What you might get back after costs | 9,227.17 to 9,420.27 | 8,935.69 to 9,319.26 |
| | Average return each year | -7.73% to -5.80% | -3.68% to -2.32% |
| This type of scenario occurred for an investment between April 2020 to April 2023 | | | |
| Moderate Scenario | What you might get back after costs | 9,822.06 to 10,027.60 | 9,659.11 to 10,078.29 |
| | Average return each year | -1.78% to 0.28% | -1.15% to 0.26% |
| This type of scenario occurred for an investment between June 2016 to June 2019 | | | |
| Favourable Scenario | What you might get back after costs | 10,329.27 to 10,689.49 | 10,012.89 to 10,677.07 |
| | Average return each year | 3.29% to 6.89% | 0.04% to 2.21% |
| This type of scenario occurred for an investment between May 2017 to May 2020 | | | |

Επενδυτική στρατηγική επιπέδου κινδύνου 1

| Επένδυση: EUR 10 000 | | 1 έτος | 3 έτη (προτεινόμενη διάρκεια διατήρησης) |
|--|---|---------------------------|--|
| Σενάρια | | | |
| Ελάχιστο σενάριο | Δεν υπάρχει ελάχιστο εγγυημένο κέρδος. Ενδέχεται να χάσετε μέρος ή και το σύνολο της επένδυσής σας, | | |
| Ακραίο Σενάριο | Πιθανές αποδόσεις μετά την αφαίρεση των εξόδων | EUR 9.227,17 - 9.420,27 | EUR 8.935,69 - 9.319,26 |
| | Μέση απόδοση ανά έτος | (-)7,73% - (-)5,80% | (-)3,68% - (-)2,32% |
| Δυσμενές Σενάριο | Πιθανές αποδόσεις μετά την αφαίρεση των εξόδων | EUR 9.227,17 - 9.420,27 | EUR 8.935,69 - 9.319,26 |
| | Μέση απόδοση ανά έτος | (-)7,73% - (-)5,80% | (-)3,68% - (-)2,32% |
| Αυτού του είδους το σενάριο συνέβη για το σημείο αναφοράς μεταξύ Απρίλιος 2020 - Απρίλιος 2023 | | | |
| Μετριοπαθές Σενάριο | Πιθανές αποδόσεις μετά την αφαίρεση των εξόδων | EUR 9.822,06 - 10.027,60 | EUR 9.659,11 - 10.078,29 |
| | Μέση απόδοση ανά έτος | (-)1,78% - 0,28% | (-)1,15% - 0,26% |
| Αυτού του είδους το σενάριο συνέβη για το σημείο αναφοράς μεταξύ Ιούνιος 2016 - Ιούνιος 2019 | | | |
| Ευνοϊκό Σενάριο | Πιθανές αποδόσεις μετά την αφαίρεση των εξόδων | EUR 10.329,27 - 10.689,49 | EUR 10.012,89 - 10.677,07 |
| | Μέση απόδοση ανά έτος | 3,29% - 6,89% | 0,04% - 2,21% |
| Αυτού του είδους το σενάριο συνέβη για το σημείο αναφοράς μεταξύ Μάιος 2017 - Μάιος 2020 | | | |

Risk Level 2 Investment Strategy

| Investment: EUR 10,000 | | 1 year | 3 years (recommended holding period) |
|---|---|------------------------|---|
| Scenarios | | | |
| Minimum Scenario | There is no minimum guaranteed return. You could lose some or all of your investment. | | |
| Stress Scenario | What you might get back after costs | 6,690.27 to 9,420.27 | 7,210.57 to 9,319.26 |
| | Average return each year | -33.10% to -5.80% | -10.33% to -2.32% |
| Unfavourable Scenario | What you might get back after costs | 8,382.50 to 9,420.27 | 8,562.11 to 9,319.26 |
| | Average return each year | -16.18% to -5.80% | -5.04% to -2.32% |
| This type of scenario occurred for an investment between April 2020 to April 2023 | | | |
| Moderate Scenario | What you might get back after costs | 10,019.32 to 10,225.39 | 10,033.43 to 11,300.12 |
| | Average return each year | 0.19% to 2.25% | 0.11% to 4.16% |
| This type of scenario occurred for an investment between June 2016 to June 2019 | | | |
| Favourable Scenario | What you might get back after costs | 10,482.65 to 12,788.62 | 10,348.18 to 14,371.66 |
| | Average return each year | 4.83% to 27.89% | 1.15% to 12.85% |
| This type of scenario occurred for an investment between May 2017 to May 2020 | | | |

Επενδυτική στρατηγική επιπέδου κινδύνου 2

| Επένδυση: EUR 10 000 | | 1 έτος | 3 έτη (προτεινόμενη διάρκεια διατήρησης) |
|--|---|---------------------------|--|
| Σενάρια | | | |
| Ελάχιστο σενάριο | Δεν υπάρχει ελάχιστο εγγυημένο κέρδος, Ενδέχεται να χάσετε μέρος ή και το σύνολο της επένδυσής σας, | | |
| Ακραίο Σενάριο | Πιθανές αποδόσεις μετά την αφαίρεση των εξόδων | EUR 6.690,27 - 9.420,27 | EUR 7.210,57 - 9.319,26 |
| | Μέση απόδοση ανά έτος | (-)33,10% - (-)5,80% | (-)10,33% - (-)2,32% |
| Δυσμενές Σενάριο | Πιθανές αποδόσεις μετά την αφαίρεση των εξόδων | EUR 8.382,50 - 9.420,27 | EUR 8.562,11 - 9.319,26 |
| | Μέση απόδοση ανά έτος | (-)16,18% - (-)5,80% | (-)5,04% - (-)2,32% |
| Αυτού του είδους το σενάριο συνέβη για το σημείο αναφοράς μεταξύ Απρίλιος 2020 - Απρίλιος 2023 | | | |
| Μετριοπαθές Σενάριο | Πιθανές αποδόσεις μετά την αφαίρεση των εξόδων | EUR 10.019,32 - 10.225,39 | EUR 10.033,43 - 11.300,12 |
| | Μέση απόδοση ανά έτος | 0,19% - 2,25% | 0,11% - 4,16% |
| Αυτού του είδους το σενάριο συνέβη για το σημείο αναφοράς μεταξύ Ιούνιος 2016 - Ιούνιος 2019 | | | |
| Ευνοϊκό Σενάριο | Πιθανές αποδόσεις μετά την αφαίρεση των εξόδων | EUR 10.482,65 - 12.788,62 | EUR 10.348,18 - 14.371,66 |
| | Μέση απόδοση ανά έτος | 4,83% - 27,89% | 1,15% - 12,85% |
| Αυτού του είδους το σενάριο συνέβη για το σημείο αναφοράς μεταξύ Μάιος 2017 - Μάιος 2020 | | | |

Risk Level 3 Investment Strategy

| Investment: EUR 10,000 | | 1 year | 5 years (recommended holding period) |
|---|---|------------------------|--------------------------------------|
| Scenarios | | | |
| Minimum Scenario | There is no minimum guaranteed return. You could lose some or all of your investment. | | |
| Stress Scenario | What you might get back after costs | 4,506.33 to 6,996.83 | 4,155.57 to 7,864.81 |
| | Average return each year | -54.94% to -30.03% | -16.11% to -4.69% |
| Unfavourable Scenario | What you might get back after costs | 7,661.14 to 8,766.61 | 7,681.42 to 10,163.34 |
| | Average return each year | -23.39% to -12.33% | -5.14% to 0.32% |
| This type of scenario occurred for an investment between March 2015 to March 2020 | | | |
| Moderate Scenario | What you might get back after costs | 10,050.61 to 10,693.95 | 11,274.13 to 14,426.44 |
| | Average return each year | 0.51% to 6.94% | 2.43% to 7.60% |
| This type of scenario occurred for an investment between June 2018 to June 2023 | | | |
| Favourable Scenario | What you might get back after costs | 12,362.24 to 14,081.13 | 13,707.15 to 16,624.34 |
| | Average return each year | 23.62% to 40.81% | 6.51% to 10.70% |
| This type of scenario occurred for an investment between November 2016 to November 2021 | | | |

Επενδυτική στρατηγική επιπέδου κινδύνου 3

| Επένδυση: EUR 10 000 | | 1 έτος | 5 έτη (προτεινόμενη διάρκεια διατήρησης) |
|--|---|---------------------------|--|
| Σενάρια | | | |
| Ελάχιστο σενάριο | Δεν υπάρχει ελάχιστο εγγυημένο κέρδος, Ενδέχεται να χάσετε μέρος ή και το σύνολο της επένδυσής σας, | | |
| Ακραίο Σενάριο | Πιθανές αποδόσεις μετά την αφαίρεση των εξόδων | EUR 4.506,33 - 6.996,83 | EUR 4.155,57 - 7.864,81 |
| | Μέση απόδοση ανά έτος | (-)54,94% - (-)30,03% | (-)16,11% - (-)4,69% |
| Δυσμενές Σενάριο | Πιθανές αποδόσεις μετά την αφαίρεση των εξόδων | EUR 7.661,14 - 8.766,61 | EUR 7.681,42 - 10.163,34 |
| | Μέση απόδοση ανά έτος | (-)23,39% - (-)12,33% | (-)5,14% - 0,32% |
| Αυτού του είδους το σενάριο συνέβη για το σημείο αναφοράς μεταξύ Μάρτιος 2015 - Μάρτιος 2020 | | | |
| Μετριοπαθές Σενάριο | Πιθανές αποδόσεις μετά την αφαίρεση των εξόδων | EUR 10.050,61 - 10.693,95 | EUR 11.274,13 - 14.426,44 |
| | Μέση απόδοση ανά έτος | 0,51% - 6,94% | 2,43% - 7,60% |
| Αυτού του είδους το σενάριο συνέβη για το σημείο αναφοράς μεταξύ Ιούνιος 2018 - Ιούνιος 2023 | | | |
| Ευνοϊκό Σενάριο | Πιθανές αποδόσεις μετά την αφαίρεση των εξόδων | EUR 12.362,24 - 14.081,13 | EUR 13.707,15 - 16.624,34 |
| | Μέση απόδοση ανά έτος | 23,62% - 40,81% | 6,51% - 10,70% |
| Αυτού του είδους το σενάριο συνέβη για το σημείο αναφοράς μεταξύ Νοέμβριος 2016 - Νοέμβριος 2021 | | | |

Risk Level 4 Investment Strategy

| Investment: EUR 10,000 | | 1 year | 7 years (recommended holding period) |
|--|---|------------------------|---|
| Scenarios | | | |
| Minimum Scenario | There is no minimum guaranteed return. You could lose some or all of your investment. | | |
| Stress Scenario | What you might get back after costs | 3,454.75 to 4,835.13 | 1,826.53 to 4,974.84 |
| | Average return each year | -65.45% to -51.65% | -21.56% to -9.49% |
| Unfavourable Scenario | What you might get back after costs | 7,553.00 to 8,220.13 | 7,931.49 to 11,775.72 |
| | Average return each year | -24.47% to -17.80% | -3.26% to 2.36% |
| <i>This type of scenario occurred for an investment between November 2021 to December 2024</i> | | | |
| Moderate Scenario | What you might get back after costs | 10,089.15 to 11,006.48 | 12,005.79 to 17,534.57 |
| | Average return each year | 0.89% to 10.06% | 2.65% to 8.35% |
| <i>This type of scenario occurred for an investment between April 2016 to April 2023</i> | | | |
| Favourable Scenario | What you might get back after costs | 12,697.70 to 15,108.55 | 13,826.44 to 21,452.06 |
| | Average return each year | 26.98% to 51.09% | 4.74% to 11.52% |
| <i>This type of scenario occurred for an investment between November 2012 to February 2020</i> | | | |

Επενδυτική στρατηγική επιπέδου κινδύνου 4

| Επένδυση: EUR 10 000 | | 1 έτος | 7 έτη (προτεινόμενη διάρκεια διατήρησης) |
|---|---|---------------------------|--|
| Σενάρια | | | |
| Ελάχιστο σενάριο | Δεν υπάρχει ελάχιστο εγγυημένο κέρδος, Ενδέχεται να χάσετε μέρος ή και το σύνολο της επένδυσής σας. | | |
| Ακραίο Σενάριο | Πιθανές αποδόσεις μετά την αφαίρεση των εξόδων | EUR 3.454,75 - 4.835,13 | EUR 1.826,53 - 4.974,84 |
| | Μέση απόδοση ανά έτος | (-65,45% - (-)51,65% | (-21,56% - (-)9,49% |
| Δυσμενές Σενάριο | Πιθανές αποδόσεις μετά την αφαίρεση των εξόδων | EUR 7.553,00 - 8.220,13 | EUR 7.931,49 - 11.775,72 |
| | Μέση απόδοση ανά έτος | (-24,47% - (-)17,80% | (-3,26% - 2,36% |
| <i>Αυτού του είδους το σενάριο συνέβη για το σημείο αναφοράς μεταξύ Νοέμβριος 2021 - Δεκέμβριος 2024</i> | | | |
| Μετριοπαθές Σενάριο | Πιθανές αποδόσεις μετά την αφαίρεση των εξόδων | EUR 10.089,15 - 11.006,48 | EUR 12.005,79 - 17.534,57 |
| | Μέση απόδοση ανά έτος | 0,89% - 10,06% | 2,65% - 8,35% |
| <i>Αυτού του είδους το σενάριο συνέβη για το σημείο αναφοράς μεταξύ Απρίλιος 2016 - Απρίλιος 2023</i> | | | |
| Ευνοϊκό Σενάριο | Πιθανές αποδόσεις μετά την αφαίρεση των εξόδων | EUR 12.697,70 - 15.108,55 | EUR 13.826,44 - 21.452,06 |
| | Μέση απόδοση ανά έτος | 26,98% - 51,09% | 4,74% - 11,52% |
| <i>Αυτού του είδους το σενάριο συνέβη για το σημείο αναφοράς μεταξύ Νοέμβριος 2012 - Φεβρουάριος 2020</i> | | | |

Risk Level 5 Investment Strategy

| Investment: EUR 10,000 | | 1 year | 5 years | 10 years (recommended holding period) |
|--|---|------------------------|------------------------|--|
| Scenarios | | | | |
| Minimum Scenario | There is no minimum guaranteed return. You could lose some or all of your investment. | | | |
| Stress Scenario | What you might get back after costs | 1,852.69 to 3,750.23 | 1,137.01 to 3,347.15 | 359.47 to 1,931.15 |
| | Average return each year | -81.47% to -62.50% | -35.26% to -19.66% | -28.29% to -15.16% |
| Unfavourable Scenario | What you might get back after costs | 7,433.06 to 8,199.01 | 7,431.18 to 10,062.07 | 6,962.75 to 11,699.06 |
| | Average return each year | -25.67% to -18.01% | -5.77% to 0.12% | -3.56% to 1.58% |
| <i>This type of scenario occurred for an investment between November 2021 to December 2024</i> | | | | |
| Moderate Scenario | What you might get back after costs | 9,946.72 to 10,931.69 | 11,264.58 to 15,092.35 | 13,134.81 to 22,353.26 |
| | Average return each year | -0.53% to 9.32% | 2.41% to 8.58% | 2.76% to 8.38% |
| <i>This type of scenario occurred for an investment between July 2014 to July 2024</i> | | | | |
| Favourable Scenario | What you might get back after costs | 12,623.82 to 15,038.76 | 13,419.09 to 19,042.69 | 16,067.12 to 29,930.21 |
| | Average return each year | 26.24% to 50.39% | 6.06% to 13.75% | 4.86% to 11.59% |
| <i>This type of scenario occurred for an investment between September 2011 to January 2022</i> | | | | |

Επενδυτική στρατηγική επιπέδου κινδύνου 5

| Επένδυση: EUR 10 000 | | 1 έτος | 5 έτη | 10 έτη (προτεινόμενη διάρκεια διατήρησης) |
|----------------------|--|--------|-------|---|
| Σενάρια | | | | |

| Ελάχιστο σενάριο | Δεν υπάρχει ελάχιστο εγγυημένο κέρδος, Ενδέχεται να χάσετε μέρος ή και το σύνολο της επένδυσής σας, | | | |
|---|---|---------------------------|---------------------------|---------------------------|
| Ακραίο Σενάριο | Πιθανές αποδόσεις μετά την αφαίρεση των εξόδων | EUR 1.852,69 - 3.750,23 | EUR 1.137,01 - 3.347,15 | EUR 359,47 - 1.931,15 |
| | Μέση απόδοση ανά έτος | (-)81,47% - (-)62,50% | (-)35,26% - (-)19,66% | (-)28,29% - (-)15,16% |
| Δυσμενές Σενάριο | Πιθανές αποδόσεις μετά την αφαίρεση των εξόδων | EUR 7.433,06 - 8.199,01 | EUR 7.431,18 - 10.062,07 | EUR 6.962,75 - 11.699,06 |
| | Μέση απόδοση ανά έτος | (-)25,67% - (-)18,01% | (-)5,77% - 0,12% | (-)3,56% - 1,58% |
| Αυτού του είδους το σενάριο συνέβη για το σημείο αναφοράς μεταξύ Νοέμβριος 2021 - Δεκέμβριος 2024 | | | | |
| Μετριοπαθές Σενάριο | Πιθανές αποδόσεις μετά την αφαίρεση των εξόδων | EUR 9.946,72 - 10.931,69 | EUR 11.264,58 - 15.092,35 | EUR 13.134,81 - 22.353,26 |
| | Μέση απόδοση ανά έτος | (-)0,53% - 9,32% | 2,41% - 8,58% | 2,76% - 8,38% |
| Αυτού του είδους το σενάριο συνέβη για το σημείο αναφοράς μεταξύ Ιούλιος 2014 - Ιούλιος 2024 | | | | |
| Ευνοϊκό Σενάριο | Πιθανές αποδόσεις μετά την αφαίρεση των εξόδων | EUR 12.623,82 - 15.038,76 | EUR 13.419,09 - 19.042,69 | EUR 16.067,12 - 29.930,21 |
| | Μέση απόδοση ανά έτος | 26,24% - 50,39% | 6,06% - 13,75% | 4,86% - 11,59% |
| Αυτού του είδους το σενάριο συνέβη για το σημείο αναφοράς μεταξύ Σεπτέμβριος 2011 - Ιανουάριος 2022 | | | | |

Risk Level 6 Investment Strategy

| Investment: EUR 10,000 | | 1 year | 5 years | 10 years (recommended holding period) |
|---|---|------------------------|------------------------|---------------------------------------|
| Scenarios | | | | |
| Minimum Scenario | There is no minimum guaranteed return. You could lose some or all of your investment. | | | |
| Stress Scenario | What you might get back after costs | 46.30 to 2,036.16 | 7.58 to 1,642.35 | 0.08 to 619.95 |
| | Average return each year | -99.54% to -79.64% | -76.24% to -30.32% | -69.16% to -24.28% |
| Unfavourable Scenario | What you might get back after costs | 7,524.11 to 8,169.16 | 7,533.92 to 10,104.77 | 7,170.51 to 11,684.81 |
| | Average return each year | -24.76% to -18.31% | -5.51% to 0.21% | -3.27% to 1.57% |
| This type of scenario occurred for an investment between November 2021 to December 2024 | | | | |
| Moderate Scenario | What you might get back after costs | 9,861.99 to 10,931.75 | 11,357.05 to 15,103.83 | 13,705.92 to 22,417.67 |
| | Average return each year | -1.38% to 9.32% | 2.58% to 8.60% | 3.20% to 8.41% |
| This type of scenario occurred for an investment between June 2014 to July 2024 | | | | |
| Favourable Scenario | What you might get back after costs | 12,213.23 to 15,109.82 | 13,153.41 to 19,357.55 | 16,402.57 to 30,060.69 |
| | Average return each year | 22.13% to 51.10% | 5.63% to 14.12% | 5.07% to 11.63% |
| This type of scenario occurred for an investment between September 2011 to January 2022 | | | | |

Επενδυτική στρατηγική επιπέδου κινδύνου 6

| Επένδυση: EUR 10 000 | | 1 έτος | 5 έτη | 10 έτη (προτεινόμενη διάρκεια διατήρησης) |
|---|---|---------------------------|---------------------------|---|
| Σενάρια | | | | |
| Ελάχιστο σενάριο | Δεν υπάρχει ελάχιστο εγγυημένο κέρδος, Ενδέχεται να χάσετε μέρος ή και το σύνολο της επένδυσής σας, | | | |
| Ακραίο Σενάριο | Πιθανές αποδόσεις μετά την αφαίρεση των εξόδων | EUR 46,30 - 2.036,16 | EUR 7,58 - 1.642,35 | EUR 0,08 - 619,95 |
| | Μέση απόδοση ανά έτος | (-)99,54% - (-)79,64% | (-)76,24% - (-)30,32% | (-)69,16% - (-)24,28% |
| Δυσμενές Σενάριο | Πιθανές αποδόσεις μετά την αφαίρεση των εξόδων | EUR 7.524,11 - 8.169,16 | EUR 7.533,92 - 10.104,77 | EUR 7.170,51 - 11.684,81 |
| | Μέση απόδοση ανά έτος | (-)24,76% - (-)18,31% | (-)5,51% - 0,21% | (-)3,27% - 1,57% |
| Αυτού του είδους το σενάριο συνέβη για το σημείο αναφοράς μεταξύ Νοέμβριος 2021 - Δεκέμβριος 2024 | | | | |
| Μετριοπαθές Σενάριο | Πιθανές αποδόσεις μετά την αφαίρεση των εξόδων | EUR 9.861,99 - 10.931,75 | EUR 11.357,05 - 15.103,83 | EUR 13.705,92 - 22.417,67 |
| | Μέση απόδοση ανά έτος | (-)1,38% - 9,32% | 2,58% - 8,60% | 3,20% - 8,41% |
| Αυτού του είδους το σενάριο συνέβη για το σημείο αναφοράς μεταξύ Ιούνιος 2014 - Ιούλιος 2024 | | | | |
| Ευνοϊκό Σενάριο | Πιθανές αποδόσεις μετά την αφαίρεση των εξόδων | EUR 12.213,23 - 15.109,82 | EUR 13.153,41 - 19.357,55 | EUR 16.402,57 - 30.060,69 |
| | Μέση απόδοση ανά έτος | 22,13% - 51,10% | 5,63% - 14,12% | 5,07% - 11,63% |
| Αυτού του είδους το σενάριο συνέβη για το σημείο αναφοράς μεταξύ Σεπτέμβριος 2011 - Ιανουάριος 2022 | | | | |

Risk Level 1 Investment Strategy

| Investment: EUR 10,000 | | 1 year | 3 years (recommended holding period) |
|---|---|------------------------|---|
| Scenarios | | | |
| Minimum Scenario | There is no minimum guaranteed return. You could lose some or all of your investment. | | |
| Stress Scenario | What you might get back after costs | 9,216.93 to 9,410.09 | 8,922.12 to 9,305.95 |
| | Average return each year | -7.83% to -5.90% | -3.73% to -2.37% |
| Unfavourable Scenario | What you might get back after costs | 9,216.93 to 9,410.09 | 8,922.12 to 9,305.95 |
| | Average return each year | -7.83% to -5.90% | -3.73% to -2.37% |
| This type of scenario occurred for an investment between April 2020 to April 2023 | | | |
| Moderate Scenario | What you might get back after costs | 9,823.05 to 10,028.91 | 9,657.52 to 10,077.18 |
| | Average return each year | -1.77% to 0.29% | -1.15% to 0.26% |
| This type of scenario occurred for an investment between June 2021 to July 2024 | | | |
| Favourable Scenario | What you might get back after costs | 10,339.82 to 10,705.19 | 10,022.12 to 10,695.27 |
| | Average return each year | 3.40% to 7.05% | 0.07% to 2.27% |
| This type of scenario occurred for an investment between May 2017 to May 2020 | | | |

Επενδυτική στρατηγική επιπέδου κινδύνου 1

| Επένδυση: EUR 10 000 | | 1 έτος | 3 έτη (προτεινόμενη διάρκεια διατήρησης) |
|--|---|---------------------------|--|
| Σενάρια | | | |
| Ελάχιστο σενάριο | Δεν υπάρχει ελάχιστο εγγυημένο κέρδος. Ενδέχεται να χάσετε μέρος ή και το σύνολο της επένδυσής σας. | | |
| Ακραίο Σενάριο | Πιθανές αποδόσεις μετά την αφαίρεση των εξόδων | EUR 9.216,93 - 9.410,09 | EUR 8.922,12 - 9.305,95 |
| | Μέση απόδοση ανά έτος | (-)7,83% - (-)5,90% | (-)3,73% - (-)2,37% |
| Δυσμενές Σενάριο | Πιθανές αποδόσεις μετά την αφαίρεση των εξόδων | EUR 9.216,93 - 9.410,09 | EUR 8.922,12 - 9.305,95 |
| | Μέση απόδοση ανά έτος | (-)7,83% - (-)5,90% | (-)3,73% - (-)2,37% |
| Αυτού του είδους το σενάριο συνέβη για το σημείο αναφοράς μεταξύ Απρίλιος 2020 - Απρίλιος 2023 | | | |
| Μετριοπαθές Σενάριο | Πιθανές αποδόσεις μετά την αφαίρεση των εξόδων | EUR 9.823,05 - 10.028,91 | EUR 9.657,52 - 10.077,18 |
| | Μέση απόδοση ανά έτος | (-)1,77% - 0,29% | (-)1,15% - 0,26% |
| Αυτού του είδους το σενάριο συνέβη για το σημείο αναφοράς μεταξύ Ιούνιος 2021 - Ιούλιος 2024 | | | |
| Ευνοϊκό Σενάριο | Πιθανές αποδόσεις μετά την αφαίρεση των εξόδων | EUR 10.339,82 - 10.705,19 | EUR 10.022,12 - 10.695,27 |
| | Μέση απόδοση ανά έτος | 3,40% - 7,05% | 0,07% - 2,27% |
| Αυτού του είδους το σενάριο συνέβη για το σημείο αναφοράς μεταξύ Μάιος 2017 - Μάιος 2020 | | | |

Risk Level 2 Investment Strategy

| Investment: EUR 10,000 | | 1 year | 3 years (recommended holding period) |
|---|---|------------------------|---|
| Scenarios | | | |
| Minimum Scenario | There is no minimum guaranteed return. You could lose some or all of your investment. | | |
| Stress Scenario | What you might get back after costs | 6,631.68 to 9,410.09 | 7,156.21 to 9,305.95 |
| | Average return each year | -33.68% to -5.90% | -10.55% to -2.37% |
| Unfavourable Scenario | What you might get back after costs | 8,373.53 to 9,410.09 | 8,555.85 to 9,305.95 |
| | Average return each year | -16.26% to -5.90% | -5.07% to -2.37% |
| This type of scenario occurred for an investment between April 2020 to April 2023 | | | |
| Moderate Scenario | What you might get back after costs | 10,020.24 to 10,219.33 | 10,032.20 to 11,284.71 |
| | Average return each year | 0.20% to 2.19% | 0.11% to 4.11% |
| This type of scenario occurred for an investment between June 2021 to July 2024 | | | |
| Favourable Scenario | What you might get back after costs | 10,493.64 to 12,795.74 | 10,358.56 to 14,349.34 |
| | Average return each year | 4.94% to 27.96% | 1.18% to 12.79% |
| This type of scenario occurred for an investment between May 2017 to May 2020 | | | |

Επενδυτική στρατηγική επιπέδου κινδύνου 2

| Επένδυση: EUR 10 000 | | 1 έτος | 3 έτη (προτεινόμενη διάρκεια διατήρησης) |
|--|---|---------------------------|--|
| Σενάρια | | | |
| Ελάχιστο σενάριο | Δεν υπάρχει ελάχιστο εγγυημένο κέρδος, Ενδέχεται να χάσετε μέρος ή και το σύνολο της επένδυσής σας, | | |
| Ακραίο Σενάριο | Πιθανές αποδόσεις μετά την αφαίρεση των εξόδων | EUR 6.631,68 - 9.410,09 | EUR 7.156,21 - 9.305,95 |
| | Μέση απόδοση ανά έτος | (-)33,68% - (-)5,90% | (-)10,55% - (-)2,37% |
| Δυσμενές Σενάριο | Πιθανές αποδόσεις μετά την αφαίρεση των εξόδων | EUR 8.373,53 - 9.410,09 | EUR 8.555,85 - 9.305,95 |
| | Μέση απόδοση ανά έτος | (-)16,26% - (-)5,90% | (-)5,07% - (-)2,37% |
| Αυτού του είδους το σενάριο συνέβη για το σημείο αναφοράς μεταξύ Απρίλιος 2020 - Απρίλιος 2023 | | | |
| Μετριοπαθές Σενάριο | Πιθανές αποδόσεις μετά την αφαίρεση των εξόδων | EUR 10.020,24 - 10.219,33 | EUR 10.032,20 - 11.284,71 |
| | Μέση απόδοση ανά έτος | 0,20% - 2,19% | 0,11% - 4,11% |
| Αυτού του είδους το σενάριο συνέβη για το σημείο αναφοράς μεταξύ Ιούνιος 2021 - Ιούλιος 2024 | | | |
| Ευνοϊκό Σενάριο | Πιθανές αποδόσεις μετά την αφαίρεση των εξόδων | EUR 10.493,64 - 12.795,74 | EUR 10.358,56 - 14.349,34 |
| | Μέση απόδοση ανά έτος | 4,94% - 27,96% | 1,18% - 12,79% |
| Αυτού του είδους το σενάριο συνέβη για το σημείο αναφοράς μεταξύ Μάιος 2017 - Μάιος 2020 | | | |

Risk Level 3 Investment Strategy

| Investment: EUR 10,000 | | 1 year | 5 years (recommended holding period) |
|---|---|------------------------|--------------------------------------|
| Scenarios | | | |
| Minimum Scenario | There is no minimum guaranteed return. You could lose some or all of your investment. | | |
| Stress Scenario | What you might get back after costs | 4,542.39 to 6,937.30 | 4,118.09 to 7,804.22 |
| | Average return each year | -54.58% to -30.63% | -16.26% to -4.84% |
| Unfavourable Scenario | What you might get back after costs | 7,616.61 to 8,759.42 | 7,715.00 to 10,168.10 |
| | Average return each year | -23.83% to -12.41% | -5.06% to 0.33% |
| This type of scenario occurred for an investment between March 2015 to March 2020 | | | |
| Moderate Scenario | What you might get back after costs | 10,027.01 to 10,690.28 | 11,107.06 to 14,391.57 |
| | Average return each year | 0.27% to 6.90% | 2.12% to 7.55% |
| This type of scenario occurred for an investment between August 2017 to August 2022 | | | |
| Favourable Scenario | What you might get back after costs | 12,369.79 to 14,018.37 | 13,620.60 to 16,628.85 |
| | Average return each year | 23.70% to 40.18% | 6.37% to 10.71% |
| This type of scenario occurred for an investment between November 2016 to November 2021 | | | |

Επενδυτική στρατηγική επιπέδου κινδύνου 3

| Επένδυση: EUR 10 000 | | 1 έτος | 5 έτη (προτεινόμενη διάρκεια διατήρησης) |
|--|---|---------------------------|--|
| Σενάρια | | | |
| Ελάχιστο σενάριο | Δεν υπάρχει ελάχιστο εγγυημένο κέρδος, Ενδέχεται να χάσετε μέρος ή και το σύνολο της επένδυσής σας, | | |
| Ακραίο Σενάριο | Πιθανές αποδόσεις μετά την αφαίρεση των εξόδων | EUR 4.542,39 - 6.937,30 | EUR 4.118,09 - 7.804,22 |
| | Μέση απόδοση ανά έτος | (-)54,58% - (-)30,63% | (-)16,26% - (-)4,84% |
| Δυσμενές Σενάριο | Πιθανές αποδόσεις μετά την αφαίρεση των εξόδων | EUR 7.616,61 - 8.759,42 | EUR 7.715,00 - 10.168,10 |
| | Μέση απόδοση ανά έτος | (-)23,83% - (-)12,41% | (-)5,06% - 0,33% |
| Αυτού του είδους το σενάριο συνέβη για το σημείο αναφοράς μεταξύ Μάρτιος 2015 - Μάρτιος 2020 | | | |
| Μετριοπαθές Σενάριο | Πιθανές αποδόσεις μετά την αφαίρεση των εξόδων | EUR 10.027,01 - 10.690,28 | EUR 11.107,06 - 14.391,57 |
| | Μέση απόδοση ανά έτος | 0,27% - 6,90% | 2,12% - 7,55% |
| Αυτού του είδους το σενάριο συνέβη για το σημείο αναφοράς μεταξύ Αύγουστος 2017 - Αύγουστος 2022 | | | |
| Ευνοϊκό Σενάριο | Πιθανές αποδόσεις μετά την αφαίρεση των εξόδων | EUR 12.369,79 - 14.018,37 | EUR 13.620,60 - 16.628,85 |
| | Μέση απόδοση ανά έτος | 23,70% - 40,18% | 6,37% - 10,71% |
| Αυτού του είδους το σενάριο συνέβη για το σημείο αναφοράς μεταξύ Νοέμβριος 2016 - Νοέμβριος 2021 | | | |

Risk Level 4 Investment Strategy

| Investment: EUR 10,000 | | 1 year | 7 years (recommended holding period) |
|--|---|------------------------|---|
| Scenarios | | | |
| Minimum Scenario | There is no minimum guaranteed return. You could lose some or all of your investment. | | |
| Stress Scenario | What you might get back after costs | 3,492.20 to 4,872.60 | 1,805.54 to 4,890.59 |
| | Average return each year | -65.08% to -51.27% | -21.69% to -9.71% |
| Unfavourable Scenario | What you might get back after costs | 7,549.56 to 8,170.31 | 7,793.31 to 11,305.05 |
| | Average return each year | -24.50% to -18.30% | -3.50% to 1.77% |
| <i>This type of scenario occurred for an investment between November 2021 to November 2024</i> | | | |
| Moderate Scenario | What you might get back after costs | 10,055.63 to 10,929.45 | 11,903.19 to 16,955.86 |
| | Average return each year | 0.56% to 9.29% | 2.52% to 7.84% |
| <i>This type of scenario occurred for an investment between June 2016 to July 2023</i> | | | |
| Favourable Scenario | What you might get back after costs | 12,647.60 to 15,037.45 | 13,720.59 to 20,935.27 |
| | Average return each year | 26.48% to 50.37% | 4.62% to 11.13% |
| <i>This type of scenario occurred for an investment between November 2012 to February 2020</i> | | | |

Επενδυτική στρατηγική επιπέδου κινδύνου 4

| Επένδυση: EUR 10 000 | | 1 έτος | 7 έτη (προτεινόμενη διάρκεια διατήρησης) |
|---|---|---------------------------|--|
| Σενάρια | | | |
| Ελάχιστο σενάριο | Δεν υπάρχει ελάχιστο εγγυημένο κέρδος, Ενδέχεται να χάσετε μέρος ή και το σύνολο της επένδυσής σας, | | |
| Ακραίο Σενάριο | Πιθανές αποδόσεις μετά την αφαίρεση των εξόδων | EUR 3.492,20 - 4.872,60 | EUR 1.805,54 - 4.890,59 |
| | Μέση απόδοση ανά έτος | (-)65,08% - (-)51,27% | (-)21,69% - (-)9,71% |
| Δυσμενές Σενάριο | Πιθανές αποδόσεις μετά την αφαίρεση των εξόδων | EUR 7.549,56 - 8.170,31 | EUR 7.793,31 - 11.305,05 |
| | Μέση απόδοση ανά έτος | (-)24,50% - (-)18,30% | (-)3,50% - 1,77% |
| <i>Αυτού του είδους το σενάριο συνέβη για το σημείο αναφοράς μεταξύ Νοέμβριος 2021 - Νοέμβριος 2024</i> | | | |
| Μετριοπαθές Σενάριο | Πιθανές αποδόσεις μετά την αφαίρεση των εξόδων | EUR 10.055,63 - 10.929,45 | EUR 11.903,19 - 16.955,86 |
| | Μέση απόδοση ανά έτος | 0,56% - 9,29% | 2,52% - 7,84% |
| <i>Αυτού του είδους το σενάριο συνέβη για το σημείο αναφοράς μεταξύ Ιούνιος 2016 - Ιούλιος 2023</i> | | | |
| Ευνοϊκό Σενάριο | Πιθανές αποδόσεις μετά την αφαίρεση των εξόδων | EUR 12.647,60 - 15.037,45 | EUR 13.720,59 - 20.935,27 |
| | Μέση απόδοση ανά έτος | 26,48% - 50,37% | 4,62% - 11,13% |
| <i>Αυτού του είδους το σενάριο συνέβη για το σημείο αναφοράς μεταξύ Νοέμβριος 2012 - Φεβρουάριος 2020</i> | | | |

Risk Level 5 Investment Strategy

| Investment: EUR 10,000 | | 1 year | 5 years | 10 years (recommended holding period) |
|--|---|------------------------|------------------------|--|
| Scenarios | | | | |
| Minimum Scenario | There is no minimum guaranteed return. You could lose some or all of your investment. | | | |
| Stress Scenario | What you might get back after costs | 1,823.55 to 3,792.20 | 1,100.30 to 3,303.48 | 341.64 to 1,892.88 |
| | Average return each year | -81.76% to -62.08% | -35.69% to -19.87% | -28.66% to -15.33% |
| Unfavourable Scenario | What you might get back after costs | 7,259.49 to 8,198.11 | 7,589.01 to 10,132.66 | 6,766.58 to 11,401.15 |
| | Average return each year | -27.41% to -18.02% | -5.37% to 0.26% | -3.83% to 1.32% |
| <i>This type of scenario occurred for an investment between November 2021 to November 2024</i> | | | | |
| Moderate Scenario | What you might get back after costs | 9,853.98 to 10,905.64 | 11,099.62 to 14,985.48 | 12,738.07 to 22,076.52 |
| | Average return each year | -1.46% to 9.06% | 2.11% to 8.43% | 2.45% to 8.24% |
| <i>This type of scenario occurred for an investment between September 2014 to September 2024</i> | | | | |
| Favourable Scenario | What you might get back after costs | 12,525.33 to 14,966.27 | 13,524.57 to 19,080.51 | 15,479.14 to 29,429.10 |
| | Average return each year | 25.25% to 49.66% | 6.22% to 13.79% | 4.47% to 11.40% |
| <i>This type of scenario occurred for an investment between September 2011 to January 2022</i> | | | | |

Επενδυτική στρατηγική επιπέδου κινδύνου 5

| Επένδυση: EUR 10 000 | | 1 έτος | 5 έτη | 10 έτη (προτεινόμενη διάρκεια διατήρησης) |
|--|---|---------------------------|---------------------------|---|
| Σενάρια | | | | |
| Ελάχιστο σενάριο | Δεν υπάρχει ελάχιστο εγγυημένο κέρδος, Ενδέχεται να χάσετε μέρος ή και το σύνολο της επένδυσής σας, | | | |
| Ακραίο Σενάριο | Πιθανές αποδόσεις μετά την αφαίρεση των εξόδων | EUR 1.823,55 - 3.792,20 | EUR 1.100,30 - 3.303,48 | EUR 341,64 - 1.892,88 |
| | Μέση απόδοση ανά έτος | (-)81,76% - (-)62,08% | (-)35,69% - (-)19,87% | (-)28,66% - (-)15,33% |
| Δυσμενές Σενάριο | Πιθανές αποδόσεις μετά την αφαίρεση των εξόδων | EUR 7.259,49 - 8.198,11 | EUR 7.589,01 - 10.132,66 | EUR 6.766,58 - 11.401,15 |
| | Μέση απόδοση ανά έτος | (-)27,41% - (-)18,02% | (-)5,37% - 0,26% | (-)3,83% - 1,32% |
| Αυτού του είδους το σενάριο συνέβη για το σημείο αναφοράς μεταξύ Νοέμβριος 2021 - Νοέμβριος 2024 | | | | |
| Μετριοπαθές Σενάριο | Πιθανές αποδόσεις μετά την αφαίρεση των εξόδων | EUR 9.853,98 - 10.905,64 | EUR 11.099,62 - 14.985,48 | EUR 12.738,07 - 22.076,52 |
| | Μέση απόδοση ανά έτος | (-)1,46% - 9,06% | 2,11% - 8,43% | 2,45% - 8,24% |
| Αυτού του είδους το σενάριο συνέβη για το σημείο αναφοράς μεταξύ Σεπτέμβριος 2014 - Σεπτέμβριος 2024 | | | | |
| Ευνοϊκό Σενάριο | Πιθανές αποδόσεις μετά την αφαίρεση των εξόδων | EUR 12.525,33 - 14.966,27 | EUR 13.524,57 - 19.080,51 | EUR 15.479,14 - 29.429,10 |
| | Μέση απόδοση ανά έτος | 25,25% - 49,66% | 6,22% - 13,79% | 4,47% - 11,40% |
| Αυτού του είδους το σενάριο συνέβη για το σημείο αναφοράς μεταξύ Σεπτέμβριος 2011 - Ιανουάριος 2022 | | | | |

Risk Level 6 Investment Strategy

| Investment: EUR 10,000 | | 1 year | 5 years | 10 years (recommended holding period) |
|---|---|------------------------|------------------------|---------------------------------------|
| Scenarios | | | | |
| Minimum Scenario | There is no minimum guaranteed return. You could lose some or all of your investment. | | | |
| Stress Scenario | What you might get back after costs | 40.56 to 2,008.25 | 6.14 to 1,594.00 | 0.05 to 591.18 |
| | Average return each year | -99.59% to -79.92% | -77.22% to -30.74% | -70.28% to -24.63% |
| Unfavourable Scenario | What you might get back after costs | 7,528.98 to 7,994.75 | 7,538.29 to 10,346.56 | 6,998.34 to 11,176.89 |
| | Average return each year | -24.71% to -20.05% | -5.50% to 0.68% | -3.51% to 1.12% |
| This type of scenario occurred for an investment between November 2021 to November 2024 | | | | |
| Moderate Scenario | What you might get back after costs | 9,865.99 to 10,852.02 | 11,346.55 to 14,904.90 | 13,750.78 to 21,642.43 |
| | Average return each year | -1.34% to 8.52% | 2.56% to 8.31% | 3.24% to 8.03% |
| This type of scenario occurred for an investment between January 2011 to May 2021 | | | | |
| Favourable Scenario | What you might get back after costs | 12,201.35 to 14,985.82 | 13,150.95 to 19,735.71 | 16,443.17 to 28,734.58 |
| | Average return each year | 22.01% to 49.86% | 5.63% to 14.56% | 5.10% to 11.13% |
| This type of scenario occurred for an investment between September 2011 to January 2022 | | | | |

Επενδυτική στρατηγική επιπέδου κινδύνου 6

| Επένδυση: EUR 10 000 | | 1 έτος | 5 έτη | 10 έτη (προτεινόμενη διάρκεια διατήρησης) |
|---|---|---------------------------|---------------------------|---|
| Σενάρια | | | | |
| Ελάχιστο σενάριο | Δεν υπάρχει ελάχιστο εγγυημένο κέρδος, Ενδέχεται να χάσετε μέρος ή και το σύνολο της επένδυσής σας, | | | |
| Ακραίο Σενάριο | Πιθανές αποδόσεις μετά την αφαίρεση των εξόδων | EUR 40,56 - 2.008,25 | EUR 6,14 - 1.594,00 | EUR 0,05 - 591,18 |
| | Μέση απόδοση ανά έτος | (-)99,59% - (-)79,92% | (-)77,22% - (-)30,74% | (-)70,28% - (-)24,63% |
| Δυσμενές Σενάριο | Πιθανές αποδόσεις μετά την αφαίρεση των εξόδων | EUR 7.528,98 - 7.994,75 | EUR 7.538,29 - 10.346,56 | EUR 6.998,34 - 11.176,89 |
| | Μέση απόδοση ανά έτος | (-)24,71% - (-)20,05% | (-)5,50% - 0,68% | (-)3,51% - 1,12% |
| Αυτού του είδους το σενάριο συνέβη για το σημείο αναφοράς μεταξύ Νοέμβριος 2021 - Νοέμβριος 2024 | | | | |
| Μετριοπαθές Σενάριο | Πιθανές αποδόσεις μετά την αφαίρεση των εξόδων | EUR 9.865,99 - 10.852,02 | EUR 11.346,55 - 14.904,90 | EUR 13.750,78 - 21.642,43 |
| | Μέση απόδοση ανά έτος | (-)1,34% - 8,52% | 2,56% - 8,31% | 3,24% - 8,03% |
| Αυτού του είδους το σενάριο συνέβη για το σημείο αναφοράς μεταξύ Ιανουάριος 2011 - Μάιος 2021 | | | | |
| Ευνοϊκό Σενάριο | Πιθανές αποδόσεις μετά την αφαίρεση των εξόδων | EUR 12.201,35 - 14.985,82 | EUR 13.150,95 - 19.735,71 | EUR 16.443,17 - 28.734,58 |
| | Μέση απόδοση ανά έτος | 22,01% - 49,86% | 5,63% - 14,56% | 5,10% - 11,13% |
| Αυτού του είδους το σενάριο συνέβη για το σημείο αναφοράς μεταξύ Σεπτέμβριος 2011 - Ιανουάριος 2022 | | | | |

Risk Level 1 Investment Strategy

| Investment: EUR 10,000 | | 1 year | 3 years (recommended holding period) |
|---|---|------------------------|---|
| Scenarios | | | |
| Minimum Scenario | There is no minimum guaranteed return. You could lose some or all of your investment. | | |
| Stress Scenario | What you might get back after costs | 9,216.93 to 9,410.09 | 8,922.12 to 9,305.95 |
| | Average return each year | -7.83% to -5.90% | -3.73% to -2.37% |
| Unfavourable Scenario | What you might get back after costs | 9,216.93 to 9,410.09 | 8,922.12 to 9,305.95 |
| | Average return each year | -7.83% to -5.90% | -3.73% to -2.37% |
| This type of scenario occurred for an investment between April 2020 to April 2023 | | | |
| Moderate Scenario | What you might get back after costs | 9,823.05 to 10,028.91 | 9,657.52 to 10,077.18 |
| | Average return each year | -1.77% to 0.29% | -1.15% to 0.26% |
| This type of scenario occurred for an investment between June 2021 to July 2024 | | | |
| Favourable Scenario | What you might get back after costs | 10,339.82 to 10,705.19 | 10,022.12 to 10,695.27 |
| | Average return each year | 3.40% to 7.05% | 0.07% to 2.27% |
| This type of scenario occurred for an investment between May 2017 to May 2020 | | | |

Επενδυτική στρατηγική επιπέδου κινδύνου 1

| Επένδυση: EUR 10 000 | | 1 έτος | 3 έτη (προτεινόμενη διάρκεια διατήρησης) |
|--|---|---------------------------|--|
| Σενάρια | | | |
| Ελάχιστο σενάριο | Δεν υπάρχει ελάχιστο εγγυημένο κέρδος, Ενδέχεται να χάσετε μέρος ή και το σύνολο της επένδυσής σας, | | |
| Ακραίο Σενάριο | Πιθανές αποδόσεις μετά την αφαίρεση των εξόδων | EUR 9.216,93 - 9.410,09 | EUR 8.922,12 - 9.305,95 |
| | Μέση απόδοση ανά έτος | (-)7,83% - (-)5,90% | (-)3,73% - (-)2,37% |
| Δυσμενές Σενάριο | Πιθανές αποδόσεις μετά την αφαίρεση των εξόδων | EUR 9.216,93 - 9.410,09 | EUR 8.922,12 - 9.305,95 |
| | Μέση απόδοση ανά έτος | (-)7,83% - (-)5,90% | (-)3,73% - (-)2,37% |
| Αυτού του είδους το σενάριο συνέβη για το σημείο αναφοράς μεταξύ Απρίλιος 2020 - Απρίλιος 2023 | | | |
| Μετριοπαθές Σενάριο | Πιθανές αποδόσεις μετά την αφαίρεση των εξόδων | EUR 9.823,05 - 10.028,91 | EUR 9.657,52 - 10.077,18 |
| | Μέση απόδοση ανά έτος | (-)1,77% - 0,29% | (-)1,15% - 0,26% |
| Αυτού του είδους το σενάριο συνέβη για το σημείο αναφοράς μεταξύ Ιούνιος 2021 - Ιούλιος 2024 | | | |
| Ευνοϊκό Σενάριο | Πιθανές αποδόσεις μετά την αφαίρεση των εξόδων | EUR 10.339,82 - 10.705,19 | EUR 10.022,12 - 10.695,27 |
| | Μέση απόδοση ανά έτος | 3,40% - 7,05% | 0,07% - 2,27% |
| Αυτού του είδους το σενάριο συνέβη για το σημείο αναφοράς μεταξύ Μάιος 2017 - Μάιος 2020 | | | |

Risk Level 2 Investment Strategy

| Investment: EUR 10,000 | | 1 year | 3 years (recommended holding period) |
|---|---|------------------------|---|
| Scenarios | | | |
| Minimum Scenario | There is no minimum guaranteed return. You could lose some or all of your investment. | | |
| Stress Scenario | What you might get back after costs | 6,631.24 to 9,410.09 | 7,156.04 to 9,305.95 |
| | Average return each year | -33.69% to -5.90% | -10.55% to -2.37% |
| Unfavourable Scenario | What you might get back after costs | 8,373.53 to 9,410.09 | 8,555.85 to 9,305.95 |
| | Average return each year | -16.26% to -5.90% | -5.07% to -2.37% |
| This type of scenario occurred for an investment between April 2020 to April 2023 | | | |
| Moderate Scenario | What you might get back after costs | 10,020.24 to 10,219.33 | 10,032.20 to 11,308.21 |
| | Average return each year | 0.20% to 2.19% | 0.11% to 4.18% |
| This type of scenario occurred for an investment between June 2021 to July 2024 | | | |
| Favourable Scenario | What you might get back after costs | 10,493.64 to 12,795.74 | 10,358.56 to 14,349.34 |
| | Average return each year | 4.94% to 27.96% | 1.18% to 12.79% |
| This type of scenario occurred for an investment between May 2017 to May 2020 | | | |

Επενδυτική στρατηγική επιπέδου κινδύνου 2

| Επένδυση: EUR 10 000 | | 1 έτος | 3 έτη (προτεινόμενη διάρκεια διατήρησης) |
|--|---|---------------------------|--|
| Σενάρια | | | |
| Ελάχιστο σενάριο | Δεν υπάρχει ελάχιστο εγγυημένο κέρδος, Ενδέχεται να χάσετε μέρος ή και το σύνολο της επένδυσής σας, | | |
| Ακραίο Σενάριο | Πιθανές αποδόσεις μετά την αφαίρεση των εξόδων | EUR 6.631,24 - 9.410,09 | EUR 7.156,04 - 9.305,95 |
| | Μέση απόδοση ανά έτος | (-)33,69% - (-)5,90% | (-)10,55% - (-)2,37% |
| Δυσμενές Σενάριο | Πιθανές αποδόσεις μετά την αφαίρεση των εξόδων | EUR 8.373,53 - 9.410,09 | EUR 8.555,85 - 9.305,95 |
| | Μέση απόδοση ανά έτος | (-)16,26% - (-)5,90% | (-)5,07% - (-)2,37% |
| Αυτού του είδους το σενάριο συνέβη για το σημείο αναφοράς μεταξύ Απρίλιος 2020 - Απρίλιος 2023 | | | |
| Μετριοπαθές Σενάριο | Πιθανές αποδόσεις μετά την αφαίρεση των εξόδων | EUR 10.020,24 - 10.219,33 | EUR 10.032,20 - 11.308,21 |
| | Μέση απόδοση ανά έτος | 0,20% - 2,19% | 0,11% - 4,18% |
| Αυτού του είδους το σενάριο συνέβη για το σημείο αναφοράς μεταξύ Ιούνιος 2021 - Ιούλιος 2024 | | | |
| Ευνοϊκό Σενάριο | Πιθανές αποδόσεις μετά την αφαίρεση των εξόδων | EUR 10.493,64 - 12.795,74 | EUR 10.358,56 - 14.349,34 |
| | Μέση απόδοση ανά έτος | 4,94% - 27,96% | 1,18% - 12,79% |
| Αυτού του είδους το σενάριο συνέβη για το σημείο αναφοράς μεταξύ Μάιος 2017 - Μάιος 2020 | | | |

Risk Level 3 Investment Strategy

| Investment: EUR 10,000 | | 1 year | 5 years (recommended holding period) |
|---|---|------------------------|--------------------------------------|
| Scenarios | | | |
| Minimum Scenario | There is no minimum guaranteed return. You could lose some or all of your investment. | | |
| Stress Scenario | What you might get back after costs | 4,542.38 to 6,936.84 | 4,118.09 to 7,804.16 |
| | Average return each year | -54.58% to -30.63% | -16.26% to -4.84% |
| Unfavourable Scenario | What you might get back after costs | 7,616.61 to 8,759.42 | 7,715.45 to 10,168.10 |
| | Average return each year | -23.83% to -12.41% | -5.05% to 0.33% |
| This type of scenario occurred for an investment between March 2015 to March 2020 | | | |
| Moderate Scenario | What you might get back after costs | 10,027.01 to 10,690.28 | 11,106.07 to 14,391.57 |
| | Average return each year | 0.27% to 6.90% | 2.12% to 7.55% |
| This type of scenario occurred for an investment between August 2017 to August 2022 | | | |
| Favourable Scenario | What you might get back after costs | 12,369.79 to 14,018.37 | 13,620.60 to 16,628.85 |
| | Average return each year | 23.70% to 40.18% | 6.37% to 10.71% |
| This type of scenario occurred for an investment between November 2016 to November 2021 | | | |

Επενδυτική στρατηγική επιπέδου κινδύνου 3

| Επένδυση: EUR 10 000 | | 1 έτος | 5 έτη (προτεινόμενη διάρκεια διατήρησης) |
|--|---|---------------------------|--|
| Σενάρια | | | |
| Ελάχιστο σενάριο | Δεν υπάρχει ελάχιστο εγγυημένο κέρδος, Ενδέχεται να χάσετε μέρος ή και το σύνολο της επένδυσής σας, | | |
| Ακραίο Σενάριο | Πιθανές αποδόσεις μετά την αφαίρεση των εξόδων | EUR 4.542,38 - 6.936,84 | EUR 4.118,09 - 7.804,16 |
| | Μέση απόδοση ανά έτος | (-)54,58% - (-)30,63% | (-)16,26% - (-)4,84% |
| Δυσμενές Σενάριο | Πιθανές αποδόσεις μετά την αφαίρεση των εξόδων | EUR 7.616,61 - 8.759,42 | EUR 7.715,45 - 10.168,10 |
| | Μέση απόδοση ανά έτος | (-)23,83% - (-)12,41% | (-)5,05% - 0,33% |
| Αυτού του είδους το σενάριο συνέβη για το σημείο αναφοράς μεταξύ Μάρτιος 2015 - Μάρτιος 2020 | | | |
| Μετριοπαθές Σενάριο | Πιθανές αποδόσεις μετά την αφαίρεση των εξόδων | EUR 10.027,01 - 10.690,28 | EUR 11.106,07 - 14.391,57 |
| | Μέση απόδοση ανά έτος | 0,27% - 6,90% | 2,12% - 7,55% |
| Αυτού του είδους το σενάριο συνέβη για το σημείο αναφοράς μεταξύ Αύγουστος 2017 - Αύγουστος 2022 | | | |
| Ευνοϊκό Σενάριο | Πιθανές αποδόσεις μετά την αφαίρεση των εξόδων | EUR 12.369,79 - 14.018,37 | EUR 13.620,60 - 16.628,85 |
| | Μέση απόδοση ανά έτος | 23,70% - 40,18% | 6,37% - 10,71% |
| Αυτού του είδους το σενάριο συνέβη για το σημείο αναφοράς μεταξύ Νοέμβριος 2016 - Νοέμβριος 2021 | | | |

Risk Level 4 Investment Strategy

| Investment: EUR 10,000 | | 1 year | 7 years (recommended holding period) |
|--|---|------------------------|---|
| Scenarios | | | |
| Minimum Scenario | There is no minimum guaranteed return. You could lose some or all of your investment. | | |
| Stress Scenario | What you might get back after costs | 3,492.06 to 4,872.60 | 1,805.51 to 4,890.58 |
| | Average return each year | -65.08% to -51.27% | -21.69% to -9.71% |
| Unfavourable Scenario | What you might get back after costs | 7,549.56 to 8,170.31 | 7,791.52 to 11,302.60 |
| | Average return each year | -24.50% to -18.30% | -3.50% to 1.76% |
| <i>This type of scenario occurred for an investment between November 2021 to October 2024</i> | | | |
| Moderate Scenario | What you might get back after costs | 10,049.17 to 10,918.47 | 11,917.93 to 16,996.27 |
| | Average return each year | 0.49% to 9.18% | 2.54% to 7.87% |
| <i>This type of scenario occurred for an investment between March 2016 to April 2023</i> | | | |
| Favourable Scenario | What you might get back after costs | 12,647.60 to 15,037.45 | 13,720.59 to 20,935.27 |
| | Average return each year | 26.48% to 50.37% | 4.62% to 11.13% |
| <i>This type of scenario occurred for an investment between November 2012 to February 2020</i> | | | |

Επενδυτική στρατηγική επιπέδου κινδύνου 4

| Επένδυση: EUR 10 000 | | 1 έτος | 7 έτη (προτεινόμενη διάρκεια διατήρησης) |
|---|---|---------------------------|--|
| Σενάρια | | | |
| Ελάχιστο σενάριο | Δεν υπάρχει ελάχιστο εγγυημένο κέρδος, Ενδέχεται να χάσετε μέρος ή και το σύνολο της επένδυσής σας. | | |
| Ακραίο Σενάριο | Πιθανές αποδόσεις μετά την αφαίρεση των εξόδων | EUR 3.492,06 - 4.872,60 | EUR 1.805,51 - 4.890,58 |
| | Μέση απόδοση ανά έτος | (-65,08% - (-)51,27% | (-21,69% - (-)9,71% |
| Δυσμενές Σενάριο | Πιθανές αποδόσεις μετά την αφαίρεση των εξόδων | EUR 7.549,56 - 8.170,31 | EUR 7.791,52 - 11.302,60 |
| | Μέση απόδοση ανά έτος | (-24,50% - (-)18,30% | (-3,50% - 1,76% |
| <i>Αυτού του είδους το σενάριο συνέβη για το σημείο αναφοράς μεταξύ Νοέμβριος 2021 - Οκτώβριος 2024</i> | | | |
| Μετριοπαθές Σενάριο | Πιθανές αποδόσεις μετά την αφαίρεση των εξόδων | EUR 10.049,17 - 10.918,47 | EUR 11.917,93 - 16.996,27 |
| | Μέση απόδοση ανά έτος | 0,49% - 9,18% | 2,54% - 7,87% |
| <i>Αυτού του είδους το σενάριο συνέβη για το σημείο αναφοράς μεταξύ Μάρτιος 2016 - Απρίλιος 2023</i> | | | |
| Ευνοϊκό Σενάριο | Πιθανές αποδόσεις μετά την αφαίρεση των εξόδων | EUR 12.647,60 - 15.037,45 | EUR 13.720,59 - 20.935,27 |
| | Μέση απόδοση ανά έτος | 26,48% - 50,37% | 4,62% - 11,13% |
| <i>Αυτού του είδους το σενάριο συνέβη για το σημείο αναφοράς μεταξύ Νοέμβριος 2012 - Φεβρουάριος 2020</i> | | | |

Risk Level 5 Investment Strategy

| Investment: EUR 10,000 | | 1 year | 5 years | 10 years (recommended holding period) |
|--|---|------------------------|------------------------|--|
| Scenarios | | | | |
| Minimum Scenario | There is no minimum guaranteed return. You could lose some or all of your investment. | | | |
| Stress Scenario | What you might get back after costs | 1,823.66 to 3,792.05 | 1,100.33 to 3,303.45 | 341.64 to 1,892.87 |
| | Average return each year | -81.76% to -62.08% | -35.69% to -19.87% | -28.66% to -15.33% |
| Unfavourable Scenario | What you might get back after costs | 7,259.49 to 8,198.11 | 7,589.18 to 10,132.66 | 6,761.03 to 11,395.31 |
| | Average return each year | -27.41% to -18.02% | -5.37% to 0.26% | -3.84% to 1.31% |
| <i>This type of scenario occurred for an investment between November 2021 to October 2024</i> | | | | |
| Moderate Scenario | What you might get back after costs | 9,853.98 to 10,905.64 | 11,113.37 to 15,010.14 | 12,737.85 to 22,076.52 |
| | Average return each year | -1.46% to 9.06% | 2.13% to 8.46% | 2.45% to 8.24% |
| <i>This type of scenario occurred for an investment between September 2014 to September 2024</i> | | | | |
| Favourable Scenario | What you might get back after costs | 12,525.33 to 14,966.27 | 13,524.57 to 19,080.51 | 15,479.14 to 29,429.10 |
| | Average return each year | 25.25% to 49.66% | 6.22% to 13.79% | 4.47% to 11.40% |
| <i>This type of scenario occurred for an investment between September 2011 to January 2022</i> | | | | |

Επενδυτική στρατηγική επιπέδου κινδύνου 5

| Επένδυση: EUR 10 000 | | 1 έτος | 5 έτη | 10 έτη (προτεινόμενη διάρκεια διατήρησης) |
|--|---|---------------------------|---------------------------|---|
| Σενάρια | | | | |
| Ελάχιστο σενάριο | Δεν υπάρχει ελάχιστο εγγυημένο κέρδος, Ενδέχεται να χάσετε μέρος ή και το σύνολο της επένδυσής σας, | | | |
| Ακραίο Σενάριο | Πιθανές αποδόσεις μετά την αφαίρεση των εξόδων | EUR 1.823,66 - 3.792,05 | EUR 1.100,33 - 3.303,45 | EUR 341,64 - 1.892,87 |
| | Μέση απόδοση ανά έτος | (-)81,76% - (-)62,08% | (-)35,69% - (-)19,87% | (-)28,66% - (-)15,33% |
| Δυσμενές Σενάριο | Πιθανές αποδόσεις μετά την αφαίρεση των εξόδων | EUR 7.259,49 - 8.198,11 | EUR 7.589,18 - 10.132,66 | EUR 6.761,03 - 11.395,31 |
| | Μέση απόδοση ανά έτος | (-)27,41% - (-)18,02% | (-)5,37% - 0,26% | (-)3,84% - 1,31% |
| Αυτού του είδους το σενάριο συνέβη για το σημείο αναφοράς μεταξύ Νοέμβριος 2021 - Οκτώβριος 2024 | | | | |
| Μετριοπαθές Σενάριο | Πιθανές αποδόσεις μετά την αφαίρεση των εξόδων | EUR 9.853,98 - 10.905,64 | EUR 11.113,37 - 15.010,14 | EUR 12.737,85 - 22.076,52 |
| | Μέση απόδοση ανά έτος | (-)1,46% - 9,06% | 2,13% - 8,46% | 2,45% - 8,24% |
| Αυτού του είδους το σενάριο συνέβη για το σημείο αναφοράς μεταξύ Σεπτέμβριος 2014 - Σεπτέμβριος 2024 | | | | |
| Ευνοϊκό Σενάριο | Πιθανές αποδόσεις μετά την αφαίρεση των εξόδων | EUR 12.525,33 - 14.966,27 | EUR 13.524,57 - 19.080,51 | EUR 15.479,14 - 29.429,10 |
| | Μέση απόδοση ανά έτος | 25,25% - 49,66% | 6,22% - 13,79% | 4,47% - 11,40% |
| Αυτού του είδους το σενάριο συνέβη για το σημείο αναφοράς μεταξύ Σεπτέμβριος 2011 - Ιανουάριος 2022 | | | | |

Risk Level 6 Investment Strategy

| Investment: EUR 10,000 | | 1 year | 5 years | 10 years (recommended holding period) |
|---|---|------------------------|------------------------|---------------------------------------|
| Scenarios | | | | |
| Minimum Scenario | There is no minimum guaranteed return. You could lose some or all of your investment. | | | |
| Stress Scenario | What you might get back after costs | 40.60 to 2,008.36 | 6.14 to 1,594.03 | 0.05 to 591.19 |
| | Average return each year | -99.59% to -79.92% | -77.21% to -30.74% | -70.27% to -24.63% |
| Unfavourable Scenario | What you might get back after costs | 7,528.98 to 7,994.75 | 7,538.29 to 10,346.56 | 7,037.31 to 11,163.63 |
| | Average return each year | -24.71% to -20.05% | -5.50% to 0.68% | -3.45% to 1.11% |
| This type of scenario occurred for an investment between November 2021 to October 2024 | | | | |
| Moderate Scenario | What you might get back after costs | 9,865.99 to 10,852.02 | 11,329.74 to 14,931.41 | 13,732.76 to 21,642.43 |
| | Average return each year | -1.34% to 8.52% | 2.53% to 8.35% | 3.22% to 8.03% |
| This type of scenario occurred for an investment between January 2011 to May 2021 | | | | |
| Favourable Scenario | What you might get back after costs | 12,201.35 to 14,985.82 | 13,150.95 to 19,735.71 | 16,443.73 to 28,734.58 |
| | Average return each year | 22.01% to 49.86% | 5.63% to 14.56% | 5.10% to 11.13% |
| This type of scenario occurred for an investment between September 2011 to January 2022 | | | | |

Επενδυτική στρατηγική επιπέδου κινδύνου 6

| Επένδυση: EUR 10 000 | | 1 έτος | 5 έτη | 10 έτη (προτεινόμενη διάρκεια διατήρησης) |
|---|---|---------------------------|---------------------------|---|
| Σενάρια | | | | |
| Ελάχιστο σενάριο | Δεν υπάρχει ελάχιστο εγγυημένο κέρδος, Ενδέχεται να χάσετε μέρος ή και το σύνολο της επένδυσής σας, | | | |
| Ακραίο Σενάριο | Πιθανές αποδόσεις μετά την αφαίρεση των εξόδων | EUR 40,60 - 2.008,36 | EUR 6,14 - 1.594,03 | EUR 0,05 - 591,19 |
| | Μέση απόδοση ανά έτος | (-)99,59% - (-)79,92% | (-)77,21% - (-)30,74% | (-)70,27% - (-)24,63% |
| Δυσμενές Σενάριο | Πιθανές αποδόσεις μετά την αφαίρεση των εξόδων | EUR 7.528,98 - 7.994,75 | EUR 7.538,29 - 10.346,56 | EUR 7.037,31 - 11.163,63 |
| | Μέση απόδοση ανά έτος | (-)24,71% - (-)20,05% | (-)5,50% - 0,68% | (-)3,45% - 1,11% |
| Αυτού του είδους το σενάριο συνέβη για το σημείο αναφοράς μεταξύ Νοέμβριος 2021 - Οκτώβριος 2024 | | | | |
| Μετριοπαθές Σενάριο | Πιθανές αποδόσεις μετά την αφαίρεση των εξόδων | EUR 9.865,99 - 10.852,02 | EUR 11.329,74 - 14.931,41 | EUR 13.732,76 - 21.642,43 |
| | Μέση απόδοση ανά έτος | (-)1,34% - 8,52% | 2,53% - 8,35% | 3,22% - 8,03% |
| Αυτού του είδους το σενάριο συνέβη για το σημείο αναφοράς μεταξύ Ιανουάριος 2011 - Μάιος 2021 | | | | |
| Ευνοϊκό Σενάριο | Πιθανές αποδόσεις μετά την αφαίρεση των εξόδων | EUR 12.201,35 - 14.985,82 | EUR 13.150,95 - 19.735,71 | EUR 16.443,73 - 28.734,58 |
| | Μέση απόδοση ανά έτος | 22,01% - 49,86% | 5,63% - 14,56% | 5,10% - 11,13% |
| Αυτού του είδους το σενάριο συνέβη για το σημείο αναφοράς μεταξύ Σεπτέμβριος 2011 - Ιανουάριος 2022 | | | | |

Risk Level 1 Investment Strategy

| Investment: EUR 10,000 | | 1 year | 3 years (recommended holding period) |
|---|---|------------------------|---|
| Scenarios | | | |
| Minimum Scenario | There is no minimum guaranteed return. You could lose some or all of your investment. | | |
| Stress Scenario | What you might get back after costs | 9,216.93 to 9,410.09 | 8,922.12 to 9,305.95 |
| | Average return each year | -7.83% to -5.90% | -3.73% to -2.37% |
| Unfavourable Scenario | What you might get back after costs | 9,216.93 to 9,410.09 | 8,922.12 to 9,305.95 |
| | Average return each year | -7.83% to -5.90% | -3.73% to -2.37% |
| This type of scenario occurred for an investment between April 2020 to April 2023 | | | |
| Moderate Scenario | What you might get back after costs | 9,823.05 to 10,028.91 | 9,657.52 to 10,077.18 |
| | Average return each year | -1.77% to 0.29% | -1.15% to 0.26% |
| This type of scenario occurred for an investment between June 2021 to July 2024 | | | |
| Favourable Scenario | What you might get back after costs | 10,339.82 to 10,705.19 | 10,022.12 to 10,695.27 |
| | Average return each year | 3.40% to 7.05% | 0.07% to 2.27% |
| This type of scenario occurred for an investment between May 2017 to May 2020 | | | |

Επενδυτική στρατηγική επιπέδου κινδύνου 1

| Επένδυση: EUR 10 000 | | 1 έτος | 3 έτη (προτεινόμενη διάρκεια διατήρησης) |
|--|---|---------------------------|--|
| Σενάρια | | | |
| Ελάχιστο σενάριο | Δεν υπάρχει ελάχιστο εγγυημένο κέρδος. Ενδέχεται να χάσετε μέρος ή και το σύνολο της επένδυσής σας, | | |
| Ακραίο Σενάριο | Πιθανές αποδόσεις μετά την αφαίρεση των εξόδων | EUR 9.216,93 - 9.410,09 | EUR 8.922,12 - 9.305,95 |
| | Μέση απόδοση ανά έτος | (-)7,83% - (-)5,90% | (-)3,73% - (-)2,37% |
| Δυσμενές Σενάριο | Πιθανές αποδόσεις μετά την αφαίρεση των εξόδων | EUR 9.216,93 - 9.410,09 | EUR 8.922,12 - 9.305,95 |
| | Μέση απόδοση ανά έτος | (-)7,83% - (-)5,90% | (-)3,73% - (-)2,37% |
| Αυτού του είδους το σενάριο συνέβη για το σημείο αναφοράς μεταξύ Απρίλιος 2020 - Απρίλιος 2023 | | | |
| Μετριοπαθές Σενάριο | Πιθανές αποδόσεις μετά την αφαίρεση των εξόδων | EUR 9.823,05 - 10.028,91 | EUR 9.657,52 - 10.077,18 |
| | Μέση απόδοση ανά έτος | (-)1,77% - 0,29% | (-)1,15% - 0,26% |
| Αυτού του είδους το σενάριο συνέβη για το σημείο αναφοράς μεταξύ Ιούνιος 2021 - Ιούλιος 2024 | | | |
| Ευνοϊκό Σενάριο | Πιθανές αποδόσεις μετά την αφαίρεση των εξόδων | EUR 10.339,82 - 10.705,19 | EUR 10.022,12 - 10.695,27 |
| | Μέση απόδοση ανά έτος | 3,40% - 7,05% | 0,07% - 2,27% |
| Αυτού του είδους το σενάριο συνέβη για το σημείο αναφοράς μεταξύ Μάιος 2017 - Μάιος 2020 | | | |

Risk Level 2 Investment Strategy

| Investment: EUR 10,000 | | 1 year | 3 years (recommended holding period) |
|---|---|------------------------|---|
| Scenarios | | | |
| Minimum Scenario | There is no minimum guaranteed return. You could lose some or all of your investment. | | |
| Stress Scenario | What you might get back after costs | 6,630.96 to 9,410.09 | 7,155.94 to 9,305.95 |
| | Average return each year | -33.69% to -5.90% | -10.56% to -2.37% |
| Unfavourable Scenario | What you might get back after costs | 8,373.53 to 9,410.09 | 8,555.85 to 9,305.95 |
| | Average return each year | -16.26% to -5.90% | -5.07% to -2.37% |
| This type of scenario occurred for an investment between April 2020 to April 2023 | | | |
| Moderate Scenario | What you might get back after costs | 10,020.24 to 10,214.34 | 10,032.20 to 11,303.98 |
| | Average return each year | 0.20% to 2.14% | 0.11% to 4.17% |
| This type of scenario occurred for an investment between June 2021 to July 2024 | | | |
| Favourable Scenario | What you might get back after costs | 10,493.64 to 12,795.74 | 10,358.56 to 14,349.34 |
| | Average return each year | 4.94% to 27.96% | 1.18% to 12.79% |
| This type of scenario occurred for an investment between May 2017 to May 2020 | | | |

Επενδυτική στρατηγική επιπέδου κινδύνου 2

| Επένδυση: EUR 10 000 | | 1 έτος | 3 έτη (προτεινόμενη διάρκεια διατήρησης) |
|--|---|---------------------------|--|
| Σενάρια | | | |
| Ελάχιστο σενάριο | Δεν υπάρχει ελάχιστο εγγυημένο κέρδος, Ενδέχεται να χάσετε μέρος ή και το σύνολο της επένδυσής σας, | | |
| Ακραίο Σενάριο | Πιθανές αποδόσεις μετά την αφαίρεση των εξόδων | EUR 6.630,96 - 9.410,09 | EUR 7.155,94 - 9.305,95 |
| | Μέση απόδοση ανά έτος | (-)33,69% - (-)5,90% | (-)10,56% - (-)2,37% |
| Δυσμενές Σενάριο | Πιθανές αποδόσεις μετά την αφαίρεση των εξόδων | EUR 8.373,53 - 9.410,09 | EUR 8.555,85 - 9.305,95 |
| | Μέση απόδοση ανά έτος | (-)16,26% - (-)5,90% | (-)5,07% - (-)2,37% |
| Αυτού του είδους το σενάριο συνέβη για το σημείο αναφοράς μεταξύ Απρίλιος 2020 - Απρίλιος 2023 | | | |
| Μετριοπαθές Σενάριο | Πιθανές αποδόσεις μετά την αφαίρεση των εξόδων | EUR 10.020,24 - 10.214,34 | EUR 10.032,20 - 11.303,98 |
| | Μέση απόδοση ανά έτος | 0,20% - 2,14% | 0,11% - 4,17% |
| Αυτού του είδους το σενάριο συνέβη για το σημείο αναφοράς μεταξύ Ιούνιος 2021 - Ιούλιος 2024 | | | |
| Ευνοϊκό Σενάριο | Πιθανές αποδόσεις μετά την αφαίρεση των εξόδων | EUR 10.493,64 - 12.795,74 | EUR 10.358,56 - 14.349,34 |
| | Μέση απόδοση ανά έτος | 4,94% - 27,96% | 1,18% - 12,79% |
| Αυτού του είδους το σενάριο συνέβη για το σημείο αναφοράς μεταξύ Μάιος 2017 - Μάιος 2020 | | | |

Risk Level 3 Investment Strategy

| Investment: EUR 10,000 | | 1 year | 5 years (recommended holding period) |
|---|---|------------------------|--------------------------------------|
| Scenarios | | | |
| Minimum Scenario | There is no minimum guaranteed return. You could lose some or all of your investment. | | |
| Stress Scenario | What you might get back after costs | 4,544.45 to 6,936.54 | 4,148.30 to 7,804.11 |
| | Average return each year | -54.56% to -30.63% | -16.14% to -4.84% |
| Unfavourable Scenario | What you might get back after costs | 7,616.61 to 8,759.42 | 7,842.99 to 10,168.10 |
| | Average return each year | -23.83% to -12.41% | -4.74% to 0.33% |
| This type of scenario occurred for an investment between March 2015 to March 2020 | | | |
| Moderate Scenario | What you might get back after costs | 10,014.54 to 10,685.06 | 11,105.46 to 14,367.96 |
| | Average return each year | 0.15% to 6.85% | 2.12% to 7.52% |
| This type of scenario occurred for an investment between March 2018 to March 2023 | | | |
| Favourable Scenario | What you might get back after costs | 12,369.79 to 14,018.37 | 13,620.60 to 16,628.85 |
| | Average return each year | 23.70% to 40.18% | 6.37% to 10.71% |
| This type of scenario occurred for an investment between November 2016 to November 2021 | | | |

Επενδυτική στρατηγική επιπέδου κινδύνου 3

| Επένδυση: EUR 10 000 | | 1 έτος | 5 έτη (προτεινόμενη διάρκεια διατήρησης) |
|--|---|---------------------------|--|
| Σενάρια | | | |
| Ελάχιστο σενάριο | Δεν υπάρχει ελάχιστο εγγυημένο κέρδος, Ενδέχεται να χάσετε μέρος ή και το σύνολο της επένδυσής σας, | | |
| Ακραίο Σενάριο | Πιθανές αποδόσεις μετά την αφαίρεση των εξόδων | EUR 4.544,45 - 6.936,54 | EUR 4.148,30 - 7.804,11 |
| | Μέση απόδοση ανά έτος | (-)54,56% - (-)30,63% | (-)16,14% - (-)4,84% |
| Δυσμενές Σενάριο | Πιθανές αποδόσεις μετά την αφαίρεση των εξόδων | EUR 7.616,61 - 8.759,42 | EUR 7.842,99 - 10.168,10 |
| | Μέση απόδοση ανά έτος | (-)23,83% - (-)12,41% | (-)4,74% - 0,33% |
| Αυτού του είδους το σενάριο συνέβη για το σημείο αναφοράς μεταξύ Μάρτιος 2015 - Μάρτιος 2020 | | | |
| Μετριοπαθές Σενάριο | Πιθανές αποδόσεις μετά την αφαίρεση των εξόδων | EUR 10.014,54 - 10.685,06 | EUR 11.105,46 - 14.367,96 |
| | Μέση απόδοση ανά έτος | 0,15% - 6,85% | 2,12% - 7,52% |
| Αυτού του είδους το σενάριο συνέβη για το σημείο αναφοράς μεταξύ Μάρτιος 2018 - Μάρτιος 2023 | | | |
| Ευνοϊκό Σενάριο | Πιθανές αποδόσεις μετά την αφαίρεση των εξόδων | EUR 12.369,79 - 14.018,37 | EUR 13.620,60 - 16.628,85 |
| | Μέση απόδοση ανά έτος | 23,70% - 40,18% | 6,37% - 10,71% |
| Αυτού του είδους το σενάριο συνέβη για το σημείο αναφοράς μεταξύ Νοέμβριος 2016 - Νοέμβριος 2021 | | | |

Risk Level 4 Investment Strategy

| Investment: EUR 10,000 | | 1 year | 7 years (recommended holding period) |
|---|---|------------------------|---|
| Scenarios | | | |
| Minimum Scenario | There is no minimum guaranteed return. You could lose some or all of your investment. | | |
| Stress Scenario | What you might get back after costs | 3,492.25 to 4,874.82 | 1,873.37 to 4,940.76 |
| | Average return each year | -65.08% to -51.25% | -21.28% to -9.58% |
| Unfavourable Scenario | What you might get back after costs | 7,549.56 to 8,170.31 | 7,596.44 to 10,654.18 |
| | Average return each year | -24.50% to -18.30% | -3.85% to 0.91% |
| <i>This type of scenario occurred for an investment between November 2021 to September 2024</i> | | | |
| Moderate Scenario | What you might get back after costs | 10,045.80 to 10,913.31 | 11,919.73 to 17,001.14 |
| | Average return each year | 0.46% to 9.13% | 2.54% to 7.88% |
| <i>This type of scenario occurred for an investment between June 2016 to July 2023</i> | | | |
| Favourable Scenario | What you might get back after costs | 12,647.60 to 15,037.45 | 13,720.59 to 20,935.27 |
| | Average return each year | 26.48% to 50.37% | 4.62% to 11.13% |
| <i>This type of scenario occurred for an investment between November 2012 to February 2020</i> | | | |

Επενδυτική στρατηγική επιπέδου κινδύνου 4

| Επένδυση: EUR 10 000 | | 1 έτος | 7 έτη (προτεινόμενη διάρκεια διατήρησης) |
|---|---|---------------------------|--|
| Σενάρια | | | |
| Ελάχιστο σενάριο | Δεν υπάρχει ελάχιστο εγγυημένο κέρδος, Ενδέχεται να χάσετε μέρος ή και το σύνολο της επένδυσής σας. | | |
| Ακραίο Σενάριο | Πιθανές αποδόσεις μετά την αφαίρεση των εξόδων | EUR 3.492,25 - 4.874,82 | EUR 1.873,37 - 4.940,76 |
| | Μέση απόδοση ανά έτος | (-65,08% - (-)51,25% | (-21,28% - (-)9,58% |
| Δυσμενές Σενάριο | Πιθανές αποδόσεις μετά την αφαίρεση των εξόδων | EUR 7.549,56 - 8.170,31 | EUR 7.596,44 - 10.654,18 |
| | Μέση απόδοση ανά έτος | (-24,50% - (-)18,30% | (-3,85% - 0,91% |
| <i>Αυτού του είδους το σενάριο συνέβη για το σημείο αναφοράς μεταξύ Νοέμβριος 2021 - Σεπτέμβριος 2024</i> | | | |
| Μετριοπαθές Σενάριο | Πιθανές αποδόσεις μετά την αφαίρεση των εξόδων | EUR 10.045,80 - 10.913,31 | EUR 11.919,73 - 17.001,14 |
| | Μέση απόδοση ανά έτος | 0,46% - 9,13% | 2,54% - 7,88% |
| <i>Αυτού του είδους το σενάριο συνέβη για το σημείο αναφοράς μεταξύ Ιούνιος 2016 - Ιούλιος 2023</i> | | | |
| Ευνοϊκό Σενάριο | Πιθανές αποδόσεις μετά την αφαίρεση των εξόδων | EUR 12.647,60 - 15.037,45 | EUR 13.720,59 - 20.935,27 |
| | Μέση απόδοση ανά έτος | 26,48% - 50,37% | 4,62% - 11,13% |
| <i>Αυτού του είδους το σενάριο συνέβη για το σημείο αναφοράς μεταξύ Νοέμβριος 2012 - Φεβρουάριος 2020</i> | | | |

Risk Level 5 Investment Strategy

| Investment: EUR 10,000 | | 1 year | 5 years | 10 years (recommended holding period) |
|--|---|------------------------|------------------------|--|
| Scenarios | | | | |
| Minimum Scenario | There is no minimum guaranteed return. You could lose some or all of your investment. | | | |
| Stress Scenario | What you might get back after costs | 1,823.41 to 3,792.26 | 1,120.95 to 3,416.12 | 352.61 to 1,994.92 |
| | Average return each year | -81.77% to -62.08% | -35.45% to -19.33% | -28.43% to -14.89% |
| Unfavourable Scenario | What you might get back after costs | 7,259.49 to 8,198.11 | 7,733.03 to 10,132.66 | 6,540.50 to 10,750.76 |
| | Average return each year | -27.41% to -18.02% | -5.01% to 0.26% | -4.16% to 0.73% |
| <i>This type of scenario occurred for an investment between November 2021 to September 2024</i> | | | | |
| Moderate Scenario | What you might get back after costs | 9,853.98 to 10,905.64 | 11,119.54 to 15,018.55 | 12,737.66 to 22,076.52 |
| | Average return each year | -1.46% to 9.06% | 2.15% to 8.47% | 2.45% to 8.24% |
| <i>This type of scenario occurred for an investment between September 2014 to September 2024</i> | | | | |
| Favourable Scenario | What you might get back after costs | 12,525.33 to 14,966.27 | 13,524.57 to 19,080.51 | 15,479.14 to 29,429.10 |
| | Average return each year | 25.25% to 49.66% | 6.22% to 13.79% | 4.47% to 11.40% |
| <i>This type of scenario occurred for an investment between September 2011 to January 2022</i> | | | | |

Επενδυτική στρατηγική επιπέδου κινδύνου 5

| Επένδυση: EUR 10 000 | | 1 έτος | 5 έτη | 10 έτη (προτεινόμενη διάρκεια διατήρησης) |
|--|---|---------------------------|---------------------------|---|
| Σενάρια | | | | |
| Ελάχιστο σενάριο | Δεν υπάρχει ελάχιστο εγγυημένο κέρδος, Ενδέχεται να χάσετε μέρος ή και το σύνολο της επένδυσής σας, | | | |
| Ακραίο Σενάριο | Πιθανές αποδόσεις μετά την αφαίρεση των εξόδων | EUR 1.823,41 - 3.792,26 | EUR 1.120,95 - 3.416,12 | EUR 352,61 - 1.994,92 |
| | Μέση απόδοση ανά έτος | (-)81,77% - (-)62,08% | (-)35,45% - (-)19,33% | (-)28,43% - (-)14,89% |
| Δυσμενές Σενάριο | Πιθανές αποδόσεις μετά την αφαίρεση των εξόδων | EUR 7.259,49 - 8.198,11 | EUR 7.733,03 - 10.132,66 | EUR 6.540,50 - 10.750,76 |
| | Μέση απόδοση ανά έτος | (-)27,41% - (-)18,02% | (-)5,01% - 0,26% | (-)4,16% - 0,73% |
| Αυτού του είδους το σενάριο συνέβη για το σημείο αναφοράς μεταξύ Νοέμβριος 2021 - Σεπτέμβριος 2024 | | | | |
| Μετριοπαθές Σενάριο | Πιθανές αποδόσεις μετά την αφαίρεση των εξόδων | EUR 9.853,98 - 10.905,64 | EUR 11.119,54 - 15.018,55 | EUR 12.737,66 - 22.076,52 |
| | Μέση απόδοση ανά έτος | (-)1,46% - 9,06% | 2,15% - 8,47% | 2,45% - 8,24% |
| Αυτού του είδους το σενάριο συνέβη για το σημείο αναφοράς μεταξύ Σεπτέμβριος 2014 - Σεπτέμβριος 2024 | | | | |
| Ευνοϊκό Σενάριο | Πιθανές αποδόσεις μετά την αφαίρεση των εξόδων | EUR 12.525,33 - 14.966,27 | EUR 13.524,57 - 19.080,51 | EUR 15.479,14 - 29.429,10 |
| | Μέση απόδοση ανά έτος | 25,25% - 49,66% | 6,22% - 13,79% | 4,47% - 11,40% |
| Αυτού του είδους το σενάριο συνέβη για το σημείο αναφοράς μεταξύ Σεπτέμβριος 2011 - Ιανουάριος 2022 | | | | |

Risk Level 6 Investment Strategy

| Investment: EUR 10,000 | | 1 year | 5 years | 10 years (recommended holding period) |
|--|---|------------------------|------------------------|---------------------------------------|
| Scenarios | | | | |
| Minimum Scenario | There is no minimum guaranteed return. You could lose some or all of your investment. | | | |
| Stress Scenario | What you might get back after costs | 40.57 to 2,008.09 | 6.56 to 1,627.79 | 0.06 to 611.63 |
| | Average return each year | -99.59% to -79.92% | -76.91% to -30.45% | -69.92% to -24.38% |
| Unfavourable Scenario | What you might get back after costs | 7,528.98 to 7,994.75 | 7,546.77 to 10,346.56 | 6,743.68 to 10,452.96 |
| | Average return each year | -24.71% to -20.05% | -5.47% to 0.68% | -3.86% to 0.44% |
| This type of scenario occurred for an investment between November 2021 to September 2024 | | | | |
| Moderate Scenario | What you might get back after costs | 9,865.99 to 10,852.02 | 11,329.71 to 14,943.45 | 13,719.05 to 21,642.43 |
| | Average return each year | -1.34% to 8.52% | 2.53% to 8.37% | 3.21% to 8.03% |
| This type of scenario occurred for an investment between January 2011 to May 2021 | | | | |
| Favourable Scenario | What you might get back after costs | 12,201.35 to 14,985.82 | 13,150.95 to 19,735.71 | 16,443.73 to 28,734.58 |
| | Average return each year | 22.01% to 49.86% | 5.63% to 14.56% | 5.10% to 11.13% |
| This type of scenario occurred for an investment between September 2011 to January 2022 | | | | |

Επενδυτική στρατηγική επιπέδου κινδύνου 6

| Επένδυση: EUR 10 000 | | 1 έτος | 5 έτη | 10 έτη (προτεινόμενη διάρκεια διατήρησης) |
|---|---|---------------------------|---------------------------|---|
| Σενάρια | | | | |
| Ελάχιστο σενάριο | Δεν υπάρχει ελάχιστο εγγυημένο κέρδος, Ενδέχεται να χάσετε μέρος ή και το σύνολο της επένδυσής σας, | | | |
| Ακραίο Σενάριο | Πιθανές αποδόσεις μετά την αφαίρεση των εξόδων | EUR 40,57 - 2.008,09 | EUR 6,56 - 1.627,79 | EUR 0,06 - 611,63 |
| | Μέση απόδοση ανά έτος | (-)99,59% - (-)79,92% | (-)76,91% - (-)30,45% | (-)69,92% - (-)24,38% |
| Δυσμενές Σενάριο | Πιθανές αποδόσεις μετά την αφαίρεση των εξόδων | EUR 7.528,98 - 7.994,75 | EUR 7.546,77 - 10.346,56 | EUR 6.743,68 - 10.452,96 |
| | Μέση απόδοση ανά έτος | (-)24,71% - (-)20,05% | (-)5,47% - 0,68% | (-)3,86% - 0,44% |
| Αυτού του είδους το σενάριο συνέβη για το σημείο αναφοράς μεταξύ Νοέμβριος 2021 - Σεπτέμβριος 2024 | | | | |
| Μετριοπαθές Σενάριο | Πιθανές αποδόσεις μετά την αφαίρεση των εξόδων | EUR 9.865,99 - 10.852,02 | EUR 11.329,71 - 14.943,45 | EUR 13.719,05 - 21.642,43 |
| | Μέση απόδοση ανά έτος | (-)1,34% - 8,52% | 2,53% - 8,37% | 3,21% - 8,03% |
| Αυτού του είδους το σενάριο συνέβη για το σημείο αναφοράς μεταξύ Ιανουάριος 2011 - Μάιος 2021 | | | | |
| Ευνοϊκό Σενάριο | Πιθανές αποδόσεις μετά την αφαίρεση των εξόδων | EUR 12.201,35 - 14.985,82 | EUR 13.150,95 - 19.735,71 | EUR 16.443,73 - 28.734,58 |
| | Μέση απόδοση ανά έτος | 22,01% - 49,86% | 5,63% - 14,56% | 5,10% - 11,13% |
| Αυτού του είδους το σενάριο συνέβη για το σημείο αναφοράς μεταξύ Σεπτέμβριος 2011 - Ιανουάριος 2022 | | | | |

Risk Level 1 Investment Strategy

| Investment: EUR 10,000 | | 1 year | 3 years (recommended holding period) |
|---|---|------------------------|---|
| Scenarios | | | |
| Minimum Scenario | There is no minimum guaranteed return. You could lose some or all of your investment. | | |
| Stress Scenario | What you might get back after costs | 9,216.93 to 9,410.09 | 8,922.12 to 9,305.95 |
| | Average return each year | -7.83% to -5.90% | -3.73% to -2.37% |
| Unfavourable Scenario | What you might get back after costs | 9,216.93 to 9,410.09 | 8,922.12 to 9,305.95 |
| | Average return each year | -7.83% to -5.90% | -3.73% to -2.37% |
| This type of scenario occurred for an investment between April 2020 to April 2023 | | | |
| Moderate Scenario | What you might get back after costs | 9,823.05 to 10,028.91 | 9,657.80 to 10,077.59 |
| | Average return each year | -1.77% to 0.29% | -1.15% to 0.26% |
| This type of scenario occurred for an investment between May 2019 to May 2022 | | | |
| Favourable Scenario | What you might get back after costs | 10,339.82 to 10,705.19 | 10,022.12 to 10,695.27 |
| | Average return each year | 3.40% to 7.05% | 0.07% to 2.27% |
| This type of scenario occurred for an investment between May 2017 to May 2020 | | | |

Επενδυτική στρατηγική επιπέδου κινδύνου 1

| Επένδυση: EUR 10 000 | | 1 έτος | 3 έτη (προτεινόμενη διάρκεια διατήρησης) |
|--|---|---------------------------|--|
| Σενάρια | | | |
| Ελάχιστο σενάριο | Δεν υπάρχει ελάχιστο εγγυημένο κέρδος. Ενδέχεται να χάσετε μέρος ή και το σύνολο της επένδυσής σας, | | |
| Ακραίο Σενάριο | Πιθανές αποδόσεις μετά την αφαίρεση των εξόδων | EUR 9.216,93 - 9.410,09 | EUR 8.922,12 - 9.305,95 |
| | Μέση απόδοση ανά έτος | (-)7,83% - (-)5,90% | (-)3,73% - (-)2,37% |
| Δυσμενές Σενάριο | Πιθανές αποδόσεις μετά την αφαίρεση των εξόδων | EUR 9.216,93 - 9.410,09 | EUR 8.922,12 - 9.305,95 |
| | Μέση απόδοση ανά έτος | (-)7,83% - (-)5,90% | (-)3,73% - (-)2,37% |
| Αυτού του είδους το σενάριο συνέβη για το σημείο αναφοράς μεταξύ Απρίλιος 2020 - Απρίλιος 2023 | | | |
| Μετριοπαθές Σενάριο | Πιθανές αποδόσεις μετά την αφαίρεση των εξόδων | EUR 9.823,05 - 10.028,91 | EUR 9.657,80 - 10.077,59 |
| | Μέση απόδοση ανά έτος | (-)1,77% - 0,29% | (-)1,15% - 0,26% |
| Αυτού του είδους το σενάριο συνέβη για το σημείο αναφοράς μεταξύ Μάιος 2019 - Μάιος 2022 | | | |
| Ευνοϊκό Σενάριο | Πιθανές αποδόσεις μετά την αφαίρεση των εξόδων | EUR 10.339,82 - 10.705,19 | EUR 10.022,12 - 10.695,27 |
| | Μέση απόδοση ανά έτος | 3,40% - 7,05% | 0,07% - 2,27% |
| Αυτού του είδους το σενάριο συνέβη για το σημείο αναφοράς μεταξύ Μάιος 2017 - Μάιος 2020 | | | |

Risk Level 2 Investment Strategy

| Investment: EUR 10,000 | | 1 year | 3 years (recommended holding period) |
|---|---|------------------------|---|
| Scenarios | | | |
| Minimum Scenario | There is no minimum guaranteed return. You could lose some or all of your investment. | | |
| Stress Scenario | What you might get back after costs | 6,630.93 to 9,410.09 | 7,155.92 to 9,305.95 |
| | Average return each year | -33.69% to -5.90% | -10.56% to -2.37% |
| Unfavourable Scenario | What you might get back after costs | 8,373.53 to 9,410.09 | 8,555.85 to 9,305.95 |
| | Average return each year | -16.26% to -5.90% | -5.07% to -2.37% |
| This type of scenario occurred for an investment between April 2020 to April 2023 | | | |
| Moderate Scenario | What you might get back after costs | 10,020.24 to 10,214.34 | 10,032.49 to 11,308.08 |
| | Average return each year | 0.20% to 2.14% | 0.11% to 4.18% |
| This type of scenario occurred for an investment between May 2019 to May 2022 | | | |
| Favourable Scenario | What you might get back after costs | 10,493.64 to 12,795.74 | 10,358.56 to 14,349.34 |
| | Average return each year | 4.94% to 27.96% | 1.18% to 12.79% |
| This type of scenario occurred for an investment between May 2017 to May 2020 | | | |

Επενδυτική στρατηγική επιπέδου κινδύνου 2

| Επένδυση: EUR 10 000 | | 1 έτος | 3 έτη (προτεινόμενη διάρκεια διατήρησης) |
|--|---|---------------------------|--|
| Σενάρια | | | |
| Ελάχιστο σενάριο | Δεν υπάρχει ελάχιστο εγγυημένο κέρδος, Ενδέχεται να χάσετε μέρος ή και το σύνολο της επένδυσής σας, | | |
| Ακραίο Σενάριο | Πιθανές αποδόσεις μετά την αφαίρεση των εξόδων | EUR 6.630,93 - 9.410,09 | EUR 7.155,92 - 9.305,95 |
| | Μέση απόδοση ανά έτος | (-)33,69% - (-)5,90% | (-)10,56% - (-)2,37% |
| Δυσμενές Σενάριο | Πιθανές αποδόσεις μετά την αφαίρεση των εξόδων | EUR 8.373,53 - 9.410,09 | EUR 8.555,85 - 9.305,95 |
| | Μέση απόδοση ανά έτος | (-)16,26% - (-)5,90% | (-)5,07% - (-)2,37% |
| Αυτού του είδους το σενάριο συνέβη για το σημείο αναφοράς μεταξύ Απρίλιος 2020 - Απρίλιος 2023 | | | |
| Μετριοπαθές Σενάριο | Πιθανές αποδόσεις μετά την αφαίρεση των εξόδων | EUR 10.020,24 - 10.214,34 | EUR 10.032,49 - 11.308,08 |
| | Μέση απόδοση ανά έτος | 0,20% - 2,14% | 0,11% - 4,18% |
| Αυτού του είδους το σενάριο συνέβη για το σημείο αναφοράς μεταξύ Μάιος 2019 - Μάιος 2022 | | | |
| Ευνοϊκό Σενάριο | Πιθανές αποδόσεις μετά την αφαίρεση των εξόδων | EUR 10.493,64 - 12.795,74 | EUR 10.358,56 - 14.349,34 |
| | Μέση απόδοση ανά έτος | 4,94% - 27,96% | 1,18% - 12,79% |
| Αυτού του είδους το σενάριο συνέβη για το σημείο αναφοράς μεταξύ Μάιος 2017 - Μάιος 2020 | | | |

Risk Level 3 Investment Strategy

| Investment: EUR 10,000 | | 1 year | 5 years (recommended holding period) |
|---|---|------------------------|--------------------------------------|
| Scenarios | | | |
| Minimum Scenario | There is no minimum guaranteed return. You could lose some or all of your investment. | | |
| Stress Scenario | What you might get back after costs | 4,543.31 to 6,936.51 | 4,147.90 to 7,804.11 |
| | Average return each year | -54.57% to -30.63% | -16.14% to -4.84% |
| Unfavourable Scenario | What you might get back after costs | 7,616.61 to 8,759.42 | 7,900.04 to 10,168.10 |
| | Average return each year | -23.83% to -12.41% | -4.60% to 0.33% |
| This type of scenario occurred for an investment between March 2015 to March 2020 | | | |
| Moderate Scenario | What you might get back after costs | 10,009.12 to 10,685.06 | 11,138.70 to 14,363.46 |
| | Average return each year | 0.09% to 6.85% | 2.18% to 7.51% |
| This type of scenario occurred for an investment between January 2016 to February 2021 | | | |
| Favourable Scenario | What you might get back after costs | 12,369.79 to 14,018.37 | 13,620.60 to 16,628.85 |
| | Average return each year | 23.70% to 40.18% | 6.37% to 10.71% |
| This type of scenario occurred for an investment between November 2016 to November 2021 | | | |

Επενδυτική στρατηγική επιπέδου κινδύνου 3

| Επένδυση: EUR 10 000 | | 1 έτος | 5 έτη (προτεινόμενη διάρκεια διατήρησης) |
|---|---|---------------------------|--|
| Σενάρια | | | |
| Ελάχιστο σενάριο | Δεν υπάρχει ελάχιστο εγγυημένο κέρδος, Ενδέχεται να χάσετε μέρος ή και το σύνολο της επένδυσής σας, | | |
| Ακραίο Σενάριο | Πιθανές αποδόσεις μετά την αφαίρεση των εξόδων | EUR 4.543,31 - 6.936,51 | EUR 4.147,90 - 7.804,11 |
| | Μέση απόδοση ανά έτος | (-)54,57% - (-)30,63% | (-)16,14% - (-)4,84% |
| Δυσμενές Σενάριο | Πιθανές αποδόσεις μετά την αφαίρεση των εξόδων | EUR 7.616,61 - 8.759,42 | EUR 7.900,04 - 10.168,10 |
| | Μέση απόδοση ανά έτος | (-)23,83% - (-)12,41% | (-)4,60% - 0,33% |
| Αυτού του είδους το σενάριο συνέβη για το σημείο αναφοράς μεταξύ Μάρτιος 2015 - Μάρτιος 2020 | | | |
| Μετριοπαθές Σενάριο | Πιθανές αποδόσεις μετά την αφαίρεση των εξόδων | EUR 10.009,12 - 10.685,06 | EUR 11.138,70 - 14.363,46 |
| | Μέση απόδοση ανά έτος | 0,09% - 6,85% | 2,18% - 7,51% |
| Αυτού του είδους το σενάριο συνέβη για το σημείο αναφοράς μεταξύ Ιανουάριος 2016 - Φεβρουάριος 2021 | | | |
| Ευνοϊκό Σενάριο | Πιθανές αποδόσεις μετά την αφαίρεση των εξόδων | EUR 12.369,79 - 14.018,37 | EUR 13.620,60 - 16.628,85 |
| | Μέση απόδοση ανά έτος | 23,70% - 40,18% | 6,37% - 10,71% |
| Αυτού του είδους το σενάριο συνέβη για το σημείο αναφοράς μεταξύ Νοέμβριος 2016 - Νοέμβριος 2021 | | | |

Risk Level 4 Investment Strategy

| Investment: EUR 10,000 | | 1 year | 7 years (recommended holding period) |
|--|---|------------------------|---|
| Scenarios | | | |
| Minimum Scenario | There is no minimum guaranteed return. You could lose some or all of your investment. | | |
| Stress Scenario | What you might get back after costs | 3,490.21 to 4,873.59 | 1,907.10 to 4,940.53 |
| | Average return each year | -65.10% to -51.26% | -21.08% to -9.58% |
| Unfavourable Scenario | What you might get back after costs | 7,549.56 to 8,170.31 | 7,512.18 to 10,387.60 |
| | Average return each year | -24.50% to -18.30% | -4.00% to 0.54% |
| <i>This type of scenario occurred for an investment between December 2021 to August 2024</i> | | | |
| Moderate Scenario | What you might get back after costs | 10,045.80 to 10,913.31 | 11,945.16 to 17,070.65 |
| | Average return each year | 0.46% to 9.13% | 2.57% to 7.94% |
| <i>This type of scenario occurred for an investment between February 2013 to May 2020</i> | | | |
| Favourable Scenario | What you might get back after costs | 12,647.60 to 15,037.45 | 13,741.12 to 20,999.16 |
| | Average return each year | 26.48% to 50.37% | 4.64% to 11.18% |
| <i>This type of scenario occurred for an investment between June 2012 to September 2019</i> | | | |

Επενδυτική στρατηγική επιπέδου κινδύνου 4

| Επένδυση: EUR 10 000 | | 1 έτος | 7 έτη (προτεινόμενη διάρκεια διατήρησης) |
|--|---|---------------------------|--|
| Σενάρια | | | |
| Ελάχιστο σενάριο | Δεν υπάρχει ελάχιστο εγγυημένο κέρδος, Ενδέχεται να χάσετε μέρος ή και το σύνολο της επένδυσής σας, | | |
| Ακραίο Σενάριο | Πιθανές αποδόσεις μετά την αφαίρεση των εξόδων | EUR 3.490,21 - 4.873,59 | EUR 1.907,10 - 4.940,53 |
| | Μέση απόδοση ανά έτος | (-)65,10% - (-)51,26% | (-)21,08% - (-)9,58% |
| Δυσμενές Σενάριο | Πιθανές αποδόσεις μετά την αφαίρεση των εξόδων | EUR 7.549,56 - 8.170,31 | EUR 7.512,18 - 10.387,60 |
| | Μέση απόδοση ανά έτος | (-)24,50% - (-)18,30% | (-)4,00% - 0,54% |
| <i>Αυτού του είδους το σενάριο συνέβη για το σημείο αναφοράς μεταξύ Δεκέμβριος 2021 - Αύγουστος 2024</i> | | | |
| Μετριοπαθές Σενάριο | Πιθανές αποδόσεις μετά την αφαίρεση των εξόδων | EUR 10.045,80 - 10.913,31 | EUR 11.945,16 - 17.070,65 |
| | Μέση απόδοση ανά έτος | 0,46% - 9,13% | 2,57% - 7,94% |
| <i>Αυτού του είδους το σενάριο συνέβη για το σημείο αναφοράς μεταξύ Φεβρουάριος 2013 - Μάιος 2020</i> | | | |
| Ευνοϊκό Σενάριο | Πιθανές αποδόσεις μετά την αφαίρεση των εξόδων | EUR 12.647,60 - 15.037,45 | EUR 13.741,12 - 20.999,16 |
| | Μέση απόδοση ανά έτος | 26,48% - 50,37% | 4,64% - 11,18% |
| <i>Αυτού του είδους το σενάριο συνέβη για το σημείο αναφοράς μεταξύ Ιούνιος 2012 - Σεπτέμβριος 2019</i> | | | |

Risk Level 5 Investment Strategy

| Investment: EUR 10,000 | | 1 year | 5 years | 10 years (recommended holding period) |
|--|---|------------------------|------------------------|--|
| Scenarios | | | | |
| Minimum Scenario | There is no minimum guaranteed return. You could lose some or all of your investment. | | | |
| Stress Scenario | What you might get back after costs | 1,821.70 to 3,790.04 | 1,153.76 to 3,472.25 | 370.39 to 2,046.58 |
| | Average return each year | -81.78% to -62.10% | -35.07% to -19.07% | -28.08% to -14.67% |
| Unfavourable Scenario | What you might get back after costs | 7,259.49 to 8,198.11 | 7,682.65 to 10,132.66 | 6,431.75 to 10,467.77 |
| | Average return each year | -27.41% to -18.02% | -5.14% to 0.26% | -4.32% to 0.46% |
| <i>This type of scenario occurred for an investment between December 2021 to August 2024</i> | | | | |
| Moderate Scenario | What you might get back after costs | 9,853.98 to 10,905.64 | 11,146.74 to 15,036.98 | 12,765.12 to 22,119.42 |
| | Average return each year | -1.46% to 9.06% | 2.19% to 8.50% | 2.47% to 8.26% |
| <i>This type of scenario occurred for an investment between April 2013 to July 2023</i> | | | | |
| Favourable Scenario | What you might get back after costs | 12,525.33 to 14,966.27 | 13,524.57 to 19,080.51 | 15,479.14 to 29,429.10 |
| | Average return each year | 25.25% to 49.66% | 6.22% to 13.79% | 4.47% to 11.40% |
| <i>This type of scenario occurred for an investment between September 2011 to January 2022</i> | | | | |

Επενδυτική στρατηγική επιπέδου κινδύνου 5

| Επένδυση: EUR 10 000 | | 1 έτος | 5 έτη | 10 έτη (προτεινόμενη διάρκεια διατήρησης) |
|--|---|---------------------------|---------------------------|---|
| Σενάρια | | | | |
| Ελάχιστο σενάριο | Δεν υπάρχει ελάχιστο εγγυημένο κέρδος, Ενδέχεται να χάσετε μέρος ή και το σύνολο της επένδυσής σας, | | | |
| Ακραίο Σενάριο | Πιθανές αποδόσεις μετά την αφαίρεση των εξόδων | EUR 1.821,70 - 3.790,04 | EUR 1.153,76 - 3.472,25 | EUR 370,39 - 2.046,58 |
| | Μέση απόδοση ανά έτος | (-)81,78% - (-)62,10% | (-)35,07% - (-)19,07% | (-)28,08% - (-)14,67% |
| Δυσμενές Σενάριο | Πιθανές αποδόσεις μετά την αφαίρεση των εξόδων | EUR 7.259,49 - 8.198,11 | EUR 7.682,65 - 10.132,66 | EUR 6.431,75 - 10.467,77 |
| | Μέση απόδοση ανά έτος | (-)27,41% - (-)18,02% | (-)5,14% - 0,26% | (-)4,32% - 0,46% |
| Αυτού του είδους το σενάριο συνέβη για το σημείο αναφοράς μεταξύ Νοέμβριος 2021 - Δεκέμβριος 2022 Δεκέμβριος 2021 - Αύγουστος 2024 | | | | |
| Μετριοπαθές Σενάριο | Πιθανές αποδόσεις μετά την αφαίρεση των εξόδων | EUR 9.853,98 - 10.905,64 | EUR 11.146,74 - 15.036,98 | EUR 12.765,12 - 22.119,42 |
| | Μέση απόδοση ανά έτος | (-)1,46% - 9,06% | 2,19% - 8,50% | 2,47% - 8,26% |
| Αυτού του είδους το σενάριο συνέβη για το σημείο αναφοράς μεταξύ Φεβρουάριος 2014 - Δεκέμβριος 2020 Απρίλιος 2013 - Ιούλιος 2023 | | | | |
| Ευνοϊκό Σενάριο | Πιθανές αποδόσεις μετά την αφαίρεση των εξόδων | EUR 12.525,33 - 14.966,27 | EUR 13.524,57 - 19.080,51 | EUR 15.479,14 - 29.429,10 |
| | Μέση απόδοση ανά έτος | 25,25% - 49,66% | 6,22% - 13,79% | 4,47% - 11,40% |
| Αυτού του είδους το σενάριο συνέβη για το σημείο αναφοράς μεταξύ Σεπτέμβριος 2011 - Ιανουάριος 2022 | | | | |

Risk Level 6 Investment Strategy

| Investment: EUR 10,000 | | 1 year | 5 years | 10 years (recommended holding period) |
|---|---|------------------------|------------------------|---------------------------------------|
| Scenarios | | | | |
| Minimum Scenario | There is no minimum guaranteed return. You could lose some or all of your investment. | | | |
| Stress Scenario | What you might get back after costs | 40.48 to 2,006.20 | 7.76 to 1,681.86 | 0.08 to 644.94 |
| | Average return each year | -99.60% to -79.94% | -76.13% to -29.99% | -69.01% to -23.98% |
| Unfavourable Scenario | What you might get back after costs | 7,528.98 to 7,994.75 | 7,609.30 to 10,207.42 | 6,657.05 to 10,207.42 |
| | Average return each year | -24.71% to -20.05% | -5.32% to 0.41% | -3.99% to 0.41% |
| This type of scenario occurred for an investment between October 2021 to August 2024 | | | | |
| Moderate Scenario | What you might get back after costs | 9,865.99 to 10,852.02 | 11,329.50 to 14,994.96 | 13,696.28 to 21,707.51 |
| | Average return each year | -1.34% to 8.52% | 2.53% to 8.44% | 3.20% to 8.06% |
| This type of scenario occurred for an investment between June 2012 to September 2022 | | | | |
| Favourable Scenario | What you might get back after costs | 12,201.35 to 14,985.82 | 13,150.95 to 19,735.71 | 16,443.73 to 28,734.58 |
| | Average return each year | 22.01% to 49.86% | 5.63% to 14.56% | 5.10% to 11.13% |
| This type of scenario occurred for an investment between September 2011 to January 2022 | | | | |

Επενδυτική στρατηγική επιπέδου κινδύνου 6

| Επένδυση: EUR 10 000 | | 1 έτος | 5 έτη | 10 έτη (προτεινόμενη διάρκεια διατήρησης) |
|---|---|---------------------------|---------------------------|---|
| Σενάρια | | | | |
| Ελάχιστο σενάριο | Δεν υπάρχει ελάχιστο εγγυημένο κέρδος, Ενδέχεται να χάσετε μέρος ή και το σύνολο της επένδυσής σας, | | | |
| Ακραίο Σενάριο | Πιθανές αποδόσεις μετά την αφαίρεση των εξόδων | EUR 40,48 - 2.006,20 | EUR 7,76 - 1.681,86 | EUR 0,08 - 644,94 |
| | Μέση απόδοση ανά έτος | (-)99,60% - (-)79,94% | (-)76,13% - (-)29,99% | (-)69,01% - (-)23,98% |
| Δυσμενές Σενάριο | Πιθανές αποδόσεις μετά την αφαίρεση των εξόδων | EUR 7.528,98 - 7.994,75 | EUR 7.609,30 - 10.207,42 | EUR 6.657,05 - 10.207,42 |
| | Μέση απόδοση ανά έτος | (-)24,71% - (-)20,05% | (-)5,32% - 0,41% | (-)3,99% - 0,41% |
| Αυτού του είδους το σενάριο συνέβη για το σημείο αναφοράς μεταξύ Νοέμβριος 2021 - Δεκέμβριος 2022 Οκτώβριος 2021 - Αύγουστος 2024 | | | | |
| Μετριοπαθές Σενάριο | Πιθανές αποδόσεις μετά την αφαίρεση των εξόδων | EUR 9.865,99 - 10.852,02 | EUR 11.329,50 - 14.994,96 | EUR 13.696,28 - 21.707,51 |
| | Μέση απόδοση ανά έτος | (-)1,34% - 8,52% | 2,53% - 8,44% | 3,20% - 8,06% |
| Αυτού του είδους το σενάριο συνέβη για το σημείο αναφοράς μεταξύ Φεβρουάριος 2014 - Δεκέμβριος 2020 Ιούνιος 2012 - Σεπτέμβριος 2022 | | | | |
| Ευνοϊκό Σενάριο | Πιθανές αποδόσεις μετά την αφαίρεση των εξόδων | EUR 12.201,35 - 14.985,82 | EUR 13.150,95 - 19.735,71 | EUR 16.443,73 - 28.734,58 |
| | Μέση απόδοση ανά έτος | 22,01% - 49,86% | 5,63% - 14,56% | 5,10% - 11,13% |
| Αυτού του είδους το σενάριο συνέβη για το σημείο αναφοράς μεταξύ Σεπτέμβριος 2011 - Ιανουάριος 2022 | | | | |

Risk Level 1 Investment Strategy

| Investment: EUR 10,000 | | 1 year | 3 years (recommended holding period) |
|---|---|------------------------|---|
| Scenarios | | | |
| Minimum Scenario | There is no minimum guaranteed return. You could lose some or all of your investment. | | |
| Stress Scenario | What you might get back after costs | 9,216.93 to 9,410.09 | 8,922.12 to 9,305.95 |
| | Average return each year | -7.83% to -5.90% | -3.73% to -2.37% |
| Unfavourable Scenario | What you might get back after costs | 9,216.93 to 9,410.09 | 8,922.12 to 9,305.95 |
| | Average return each year | -7.83% to -5.90% | -3.73% to -2.37% |
| This type of scenario occurred for an investment between April 2020 to April 2023 | | | |
| Moderate Scenario | What you might get back after costs | 9,823.05 to 10,028.91 | 9,660.70 to 10,081.91 |
| | Average return each year | -1.77% to 0.29% | -1.14% to 0.27% |
| This type of scenario occurred for an investment between June 2016 to July 2019 | | | |
| Favourable Scenario | What you might get back after costs | 10,369.50 to 10,748.49 | 10,044.36 to 10,718.81 |
| | Average return each year | 3.70% to 7.48% | 0.15% to 2.34% |
| This type of scenario occurred for an investment between July 2014 to July 2017 | | | |

Επενδυτική στρατηγική επιπέδου κινδύνου 1

| Επένδυση: EUR 10 000 | | 1 έτος | 3 έτη (προτεινόμενη διάρκεια διατήρησης) |
|--|---|---------------------------|--|
| Σενάρια | | | |
| Ελάχιστο σενάριο | Δεν υπάρχει ελάχιστο εγγυημένο κέρδος. Ενδέχεται να χάσετε μέρος ή και το σύνολο της επένδυσής σας, | | |
| Ακραίο Σενάριο | Πιθανές αποδόσεις μετά την αφαίρεση των εξόδων | EUR 9.216,93 - 9.410,09 | EUR 8.922,12 - 9.305,95 |
| | Μέση απόδοση ανά έτος | (-)7,83% - (-)5,90% | (-)3,73% - (-)2,37% |
| Δυσμενές Σενάριο | Πιθανές αποδόσεις μετά την αφαίρεση των εξόδων | EUR 9.216,93 - 9.410,09 | EUR 8.922,12 - 9.305,95 |
| | Μέση απόδοση ανά έτος | (-)7,83% - (-)5,90% | (-)3,73% - (-)2,37% |
| Αυτού του είδους το σενάριο συνέβη για το σημείο αναφοράς μεταξύ Απρίλιος 2020 - Απρίλιος 2023 | | | |
| Μετριοπαθές Σενάριο | Πιθανές αποδόσεις μετά την αφαίρεση των εξόδων | EUR 9.823,05 - 10.028,91 | EUR 9.660,70 - 10.081,91 |
| | Μέση απόδοση ανά έτος | (-)1,77% - 0,29% | (-)1,14% - 0,27% |
| Αυτού του είδους το σενάριο συνέβη για το σημείο αναφοράς μεταξύ Ιούνιος 2016 - Ιούλιος 2019 | | | |
| Ευνοϊκό Σενάριο | Πιθανές αποδόσεις μετά την αφαίρεση των εξόδων | EUR 10.369,50 - 10.748,49 | EUR 10.044,36 - 10.718,81 |
| | Μέση απόδοση ανά έτος | 3,70% - 7,48% | 0,15% - 2,34% |
| Αυτού του είδους το σενάριο συνέβη για το σημείο αναφοράς μεταξύ Ιούλιος 2014 - Ιούλιος 2017 | | | |

Risk Level 2 Investment Strategy

| Investment: EUR 10,000 | | 1 year | 3 years (recommended holding period) |
|---|---|------------------------|---|
| Scenarios | | | |
| Minimum Scenario | There is no minimum guaranteed return. You could lose some or all of your investment. | | |
| Stress Scenario | What you might get back after costs | 6,631.14 to 9,410.09 | 7,156.00 to 9,305.95 |
| | Average return each year | -33.69% to -5.90% | -10.55% to -2.37% |
| Unfavourable Scenario | What you might get back after costs | 8,373.53 to 9,410.09 | 8,555.85 to 9,305.95 |
| | Average return each year | -16.26% to -5.90% | -5.07% to -2.37% |
| This type of scenario occurred for an investment between April 2020 to April 2023 | | | |
| Moderate Scenario | What you might get back after costs | 10,020.24 to 10,214.34 | 10,035.51 to 11,336.91 |
| | Average return each year | 0.20% to 2.14% | 0.12% to 4.27% |
| This type of scenario occurred for an investment between June 2016 to July 2019 | | | |
| Favourable Scenario | What you might get back after costs | 10,523.95 to 12,795.74 | 10,381.63 to 14,349.34 |
| | Average return each year | 5.24% to 27.96% | 1.26% to 12.79% |
| This type of scenario occurred for an investment between July 2014 to July 2017 | | | |

Επενδυτική στρατηγική επιπέδου κινδύνου 2

| Επένδυση: EUR 10 000 | | 1 έτος | 3 έτη (προτεινόμενη διάρκεια διατήρησης) |
|--|---|---------------------------|--|
| Σενάρια | | | |
| Ελάχιστο σενάριο | Δεν υπάρχει ελάχιστο εγγυημένο κέρδος, Ενδέχεται να χάσετε μέρος ή και το σύνολο της επένδυσής σας, | | |
| Ακραίο Σενάριο | Πιθανές αποδόσεις μετά την αφαίρεση των εξόδων | EUR 6.631,14 - 9.410,09 | EUR 7.156,00 - 9.305,95 |
| | Μέση απόδοση ανά έτος | (-)33,69% - (-)5,90% | (-)10,55% - (-)2,37% |
| Δυσμενές Σενάριο | Πιθανές αποδόσεις μετά την αφαίρεση των εξόδων | EUR 8.373,53 - 9.410,09 | EUR 8.555,85 - 9.305,95 |
| | Μέση απόδοση ανά έτος | (-)16,26% - (-)5,90% | (-)5,07% - (-)2,37% |
| Αυτού του είδους το σενάριο συνέβη για το σημείο αναφοράς μεταξύ Απρίλιος 2020 - Απρίλιος 2023 | | | |
| Μετριοπαθές Σενάριο | Πιθανές αποδόσεις μετά την αφαίρεση των εξόδων | EUR 10.020,24 - 10.214,34 | EUR 10.035,51 - 11.336,91 |
| | Μέση απόδοση ανά έτος | 0,20% - 2,14% | 0,12% - 4,27% |
| Αυτού του είδους το σενάριο συνέβη για το σημείο αναφοράς μεταξύ Ιούνιος 2016 - Ιούλιος 2019 | | | |
| Ευνοϊκό Σενάριο | Πιθανές αποδόσεις μετά την αφαίρεση των εξόδων | EUR 10.523,95 - 12.795,74 | EUR 10.381,63 - 14.349,34 |
| | Μέση απόδοση ανά έτος | 5,24% - 27,96% | 1,26% - 12,79% |
| Αυτού του είδους το σενάριο συνέβη για το σημείο αναφοράς μεταξύ Ιούλιος 2014 - Ιούλιος 2017 | | | |

Risk Level 3 Investment Strategy

| Investment: EUR 10,000 | | 1 year | 5 years (recommended holding period) |
|---|---|------------------------|--------------------------------------|
| Scenarios | | | |
| Minimum Scenario | There is no minimum guaranteed return. You could lose some or all of your investment. | | |
| Stress Scenario | What you might get back after costs | 4,542.34 to 6,936.73 | 4,147.55 to 7,804.13 |
| | Average return each year | -54.58% to -30.63% | -16.14% to -4.84% |
| Unfavourable Scenario | What you might get back after costs | 7,616.61 to 8,759.42 | 7,864.91 to 10,168.10 |
| | Average return each year | -23.83% to -12.41% | -4.69% to 0.33% |
| This type of scenario occurred for an investment between March 2015 to March 2020 | | | |
| Moderate Scenario | What you might get back after costs | 10,009.12 to 10,685.06 | 11,142.51 to 14,340.38 |
| | Average return each year | 0.09% to 6.85% | 2.19% to 7.48% |
| This type of scenario occurred for an investment between March 2017 to April 2022 | | | |
| Favourable Scenario | What you might get back after costs | 12,369.79 to 14,018.37 | 13,620.60 to 16,628.85 |
| | Average return each year | 23.70% to 40.18% | 6.37% to 10.71% |
| This type of scenario occurred for an investment between November 2016 to November 2021 | | | |

Επενδυτική στρατηγική επιπέδου κινδύνου 3

| Επένδυση: EUR 10 000 | | 1 έτος | 5 έτη (προτεινόμενη διάρκεια διατήρησης) |
|--|---|---------------------------|--|
| Σενάρια | | | |
| Ελάχιστο σενάριο | Δεν υπάρχει ελάχιστο εγγυημένο κέρδος, Ενδέχεται να χάσετε μέρος ή και το σύνολο της επένδυσής σας, | | |
| Ακραίο Σενάριο | Πιθανές αποδόσεις μετά την αφαίρεση των εξόδων | EUR 4.542,34 - 6.936,73 | EUR 4.147,55 - 7.804,13 |
| | Μέση απόδοση ανά έτος | (-)54,58% - (-)30,63% | (-)16,14% - (-)4,84% |
| Δυσμενές Σενάριο | Πιθανές αποδόσεις μετά την αφαίρεση των εξόδων | EUR 7.616,61 - 8.759,42 | EUR 7.864,91 - 10.168,10 |
| | Μέση απόδοση ανά έτος | (-)23,83% - (-)12,41% | (-)4,69% - 0,33% |
| Αυτού του είδους το σενάριο συνέβη για το σημείο αναφοράς μεταξύ Μάρτιος 2015 - Μάρτιος 2020 | | | |
| Μετριοπαθές Σενάριο | Πιθανές αποδόσεις μετά την αφαίρεση των εξόδων | EUR 10.009,12 - 10.685,06 | EUR 11.142,51 - 14.340,38 |
| | Μέση απόδοση ανά έτος | 0,09% - 6,85% | 2,19% - 7,48% |
| Αυτού του είδους το σενάριο συνέβη για το σημείο αναφοράς μεταξύ Μάρτιος 2017 - Απρίλιος 2022 | | | |
| Ευνοϊκό Σενάριο | Πιθανές αποδόσεις μετά την αφαίρεση των εξόδων | EUR 12.369,79 - 14.018,37 | EUR 13.620,60 - 16.628,85 |
| | Μέση απόδοση ανά έτος | 23,70% - 40,18% | 6,37% - 10,71% |
| Αυτού του είδους το σενάριο συνέβη για το σημείο αναφοράς μεταξύ Νοέμβριος 2016 - Νοέμβριος 2021 | | | |

Risk Level 4 Investment Strategy

| Investment: EUR 10,000 | | 1 year | 7 years (recommended holding period) |
|---|---|------------------------|---|
| Scenarios | | | |
| Minimum Scenario | There is no minimum guaranteed return. You could lose some or all of your investment. | | |
| Stress Scenario | What you might get back after costs | 3,569.63 to 4,872.55 | 1,919.29 to 4,940.31 |
| | Average return each year | -64.30% to -51.27% | -21.01% to -9.58% |
| Unfavourable Scenario | What you might get back after costs | 7,549.56 to 8,170.31 | 7,565.19 to 10,550.15 |
| | Average return each year | -24.50% to -18.30% | -3.91% to 0.77% |
| <i>This type of scenario occurred for an investment between November 2021 to July 2024</i> | | | |
| Moderate Scenario | What you might get back after costs | 10,044.24 to 10,910.52 | 12,012.04 to 17,228.15 |
| | Average return each year | 0.44% to 9.11% | 2.65% to 8.08% |
| <i>This type of scenario occurred for an investment between May 2016 to May 2023</i> | | | |
| Favourable Scenario | What you might get back after costs | 12,647.60 to 15,037.45 | 13,741.12 to 20,999.16 |
| | Average return each year | 26.48% to 50.37% | 4.64% to 11.18% |
| <i>This type of scenario occurred for an investment between June 2012 to September 2019</i> | | | |

Επενδυτική στρατηγική επιπέδου κινδύνου 4

| Επένδυση: EUR 10 000 | | 1 έτος | 7 έτη (προτεινόμενη διάρκεια διατήρησης) |
|---|---|---------------------------|--|
| Σενάρια | | | |
| Ελάχιστο σενάριο | Δεν υπάρχει ελάχιστο εγγυημένο κέρδος, Ενδέχεται να χάσετε μέρος ή και το σύνολο της επένδυσής σας. | | |
| Ακραίο Σενάριο | Πιθανές αποδόσεις μετά την αφαίρεση των εξόδων | EUR 3.569,63 - 4.872,55 | EUR 1.919,29 - 4.940,31 |
| | Μέση απόδοση ανά έτος | (-)64,30% - (-)51,27% | (-)21,01% - (-)9,58% |
| Δυσμενές Σενάριο | Πιθανές αποδόσεις μετά την αφαίρεση των εξόδων | EUR 7.549,56 - 8.170,31 | EUR 7.565,19 - 10.550,15 |
| | Μέση απόδοση ανά έτος | (-)24,50% - (-)18,30% | (-)3,91% - 0,77% |
| <i>Αυτού του είδους το σενάριο συνέβη για το σημείο αναφοράς μεταξύ Νοέμβριος 2021 - Ιούλιος 2024</i> | | | |
| Μετριοπαθές Σενάριο | Πιθανές αποδόσεις μετά την αφαίρεση των εξόδων | EUR 10.044,24 - 10.910,52 | EUR 12.012,04 - 17.228,15 |
| | Μέση απόδοση ανά έτος | 0,44% - 9,11% | 2,65% - 8,08% |
| <i>Αυτού του είδους το σενάριο συνέβη για το σημείο αναφοράς μεταξύ Μάιος 2016 - Μάιος 2023</i> | | | |
| Ευνοϊκό Σενάριο | Πιθανές αποδόσεις μετά την αφαίρεση των εξόδων | EUR 12.647,60 - 15.037,45 | EUR 13.741,12 - 20.999,16 |
| | Μέση απόδοση ανά έτος | 26,48% - 50,37% | 4,64% - 11,18% |
| <i>Αυτού του είδους το σενάριο συνέβη για το σημείο αναφοράς μεταξύ Ιούνιος 2012 - Σεπτέμβριος 2019</i> | | | |

Risk Level 5 Investment Strategy

| Investment: EUR 10,000 | | 1 year | 5 years | 10 years (recommended holding period) |
|--|---|------------------------|------------------------|--|
| Scenarios | | | | |
| Minimum Scenario | There is no minimum guaranteed return. You could lose some or all of your investment. | | | |
| Stress Scenario | What you might get back after costs | 2,087.38 to 3,876.28 | 1,192.09 to 3,474.88 | 383.79 to 2,049.27 |
| | Average return each year | -79.13% to -61.24% | -34.65% to -19.06% | -27.82% to -14.66% |
| Unfavourable Scenario | What you might get back after costs | 7,259.49 to 8,198.11 | 7,748.54 to 10,132.66 | 6,486.91 to 10,646.18 |
| | Average return each year | -27.41% to -18.02% | -4.97% to 0.26% | -4.24% to 0.63% |
| <i>This type of scenario occurred for an investment between November 2021 to July 2024</i> | | | | |
| Moderate Scenario | What you might get back after costs | 9,853.98 to 10,905.64 | 11,169.83 to 15,071.36 | 12,786.29 to 22,151.48 |
| | Average return each year | -1.46% to 9.06% | 2.24% to 8.55% | 2.49% to 8.28% |
| <i>This type of scenario occurred for an investment between January 2011 to April 2021</i> | | | | |
| Favourable Scenario | What you might get back after costs | 12,525.33 to 14,966.27 | 13,694.52 to 19,080.51 | 15,395.44 to 29,429.10 |
| | Average return each year | 25.25% to 49.66% | 6.49% to 13.79% | 4.41% to 11.40% |
| <i>This type of scenario occurred for an investment between September 2011 to January 2022</i> | | | | |

Επενδυτική στρατηγική επιπέδου κινδύνου 5

| Επένδυση: EUR 10 000 | | 1 έτος | 5 έτη | 10 έτη (προτεινόμενη διάρκεια διατήρησης) |
|---|---|---------------------------|---------------------------|---|
| Σενάρια | | | | |
| Ελάχιστο σενάριο | Δεν υπάρχει ελάχιστο εγγυημένο κέρδος, Ενδέχεται να χάσετε μέρος ή και το σύνολο της επένδυσής σας, | | | |
| Ακραίο Σενάριο | Πιθανές αποδόσεις μετά την αφαίρεση των εξόδων | EUR 2.087,38 - 3.876,28 | EUR 1.192,09 - 3.474,88 | EUR 383,79 - 2.049,27 |
| | Μέση απόδοση ανά έτος | (-)79,13% - (-)61,24% | (-)34,65% - (-)19,06% | (-)27,82% - (-)14,66% |
| Δυσμενές Σενάριο | Πιθανές αποδόσεις μετά την αφαίρεση των εξόδων | EUR 7.259,49 - 8.198,11 | EUR 7.748,54 - 10.132,66 | EUR 6.486,91 - 10.646,18 |
| | Μέση απόδοση ανά έτος | (-)27,41% - (-)18,02% | (-)4,97% - 0,26% | (-)4,24% - 0,63% |
| Αυτού του είδους το σενάριο συνέβη για το σημείο αναφοράς μεταξύ Νοέμβριος 2021 - Δεκέμβριος 2022 Νοέμβριος 2021 - Ιούλιος 2024 | | | | |
| Μετριοπαθές Σενάριο | Πιθανές αποδόσεις μετά την αφαίρεση των εξόδων | EUR 9.853,98 - 10.905,64 | EUR 11.169,83 - 15.071,36 | EUR 12.786,29 - 22.151,48 |
| | Μέση απόδοση ανά έτος | (-)1,46% - 9,06% | 2,24% - 8,55% | 2,49% - 8,28% |
| Αυτού του είδους το σενάριο συνέβη για το σημείο αναφοράς μεταξύ Φεβρουάριος 2014 - Δεκέμβριος 2020 Ιανουάριος 2011 - Απρίλιος 2021 | | | | |
| Ευνοϊκό Σενάριο | Πιθανές αποδόσεις μετά την αφαίρεση των εξόδων | EUR 12.525,33 - 14.966,27 | EUR 13.694,52 - 19.080,51 | EUR 15.395,44 - 29.429,10 |
| | Μέση απόδοση ανά έτος | 25,25% - 49,66% | 6,49% - 13,79% | 4,41% - 11,40% |
| Αυτού του είδους το σενάριο συνέβη για το σημείο αναφοράς μεταξύ Σεπτέμβριος 2011 - Ιανουάριος 2022 | | | | |

Risk Level 6 Investment Strategy

| Investment: EUR 10,000 | | 1 year | 5 years | 10 years (recommended holding period) |
|---|---|------------------------|------------------------|---------------------------------------|
| Scenarios | | | | |
| Minimum Scenario | There is no minimum guaranteed return. You could lose some or all of your investment. | | | |
| Stress Scenario | What you might get back after costs | 64.09 to 2,298.79 | 8.54 to 1,688.95 | 0.09 to 649.51 |
| | Average return each year | -99.36% to -77.01% | -75.66% to -29.93% | -68.56% to -23.92% |
| Unfavourable Scenario | What you might get back after costs | 7,528.98 to 7,994.75 | 7,551.36 to 10,331.97 | 6,737.10 to 10,331.97 |
| | Average return each year | -24.71% to -20.05% | -5.46% to 0.66% | -3.87% to 0.33% |
| This type of scenario occurred for an investment between November 2021 to July 2024 | | | | |
| Moderate Scenario | What you might get back after costs | 9,865.99 to 10,852.02 | 11,329.52 to 15,038.62 | 13,690.33 to 21,758.11 |
| | Average return each year | -1.34% to 8.52% | 2.53% to 8.50% | 3.19% to 8.08% |
| This type of scenario occurred for an investment between April 2011 to July 2021 | | | | |
| Favourable Scenario | What you might get back after costs | 12,201.35 to 14,985.82 | 13,150.95 to 19,735.71 | 16,445.50 to 28,734.58 |
| | Average return each year | 22.01% to 49.86% | 5.63% to 14.56% | 5.10% to 11.13% |
| This type of scenario occurred for an investment between September 2011 to January 2022 | | | | |

Επενδυτική στρατηγική επιπέδου κινδύνου 6

| Επένδυση: EUR 10 000 | | 1 έτος | 5 έτη | 10 έτη (προτεινόμενη διάρκεια διατήρησης) |
|--|---|---------------------------|---------------------------|---|
| Σενάρια | | | | |
| Ελάχιστο σενάριο | Δεν υπάρχει ελάχιστο εγγυημένο κέρδος, Ενδέχεται να χάσετε μέρος ή και το σύνολο της επένδυσής σας, | | | |
| Ακραίο Σενάριο | Πιθανές αποδόσεις μετά την αφαίρεση των εξόδων | EUR 64,09 - 2.298,79 | EUR 8,54 - 1.688,95 | EUR 0,09 - 649,51 |
| | Μέση απόδοση ανά έτος | (-)99,36% - (-)77,01% | (-)75,66% - (-)29,93% | (-)68,56% - (-)23,92% |
| Δυσμενές Σενάριο | Πιθανές αποδόσεις μετά την αφαίρεση των εξόδων | EUR 7.528,98 - 7.994,75 | EUR 7.551,36 - 10.331,97 | EUR 6.737,10 - 10.331,97 |
| | Μέση απόδοση ανά έτος | (-)24,71% - (-)20,05% | (-)5,46% - 0,66% | (-)3,87% - 0,33% |
| Αυτού του είδους το σενάριο συνέβη για το σημείο αναφοράς μεταξύ Νοέμβριος 2021 - Δεκέμβριος 2022 Νοέμβριος 2021 - Ιούλιος 2024 | | | | |
| Μετριοπαθές Σενάριο | Πιθανές αποδόσεις μετά την αφαίρεση των εξόδων | EUR 9.865,99 - 10.852,02 | EUR 11.329,52 - 15.038,62 | EUR 13.690,33 - 21.758,11 |
| | Μέση απόδοση ανά έτος | (-)1,34% - 8,52% | 2,53% - 8,50% | 3,19% - 8,08% |
| Αυτού του είδους το σενάριο συνέβη για το σημείο αναφοράς μεταξύ Φεβρουάριος 2014 - Δεκέμβριος 2020 Απρίλιος 2011 - Ιούλιος 2021 | | | | |
| Ευνοϊκό Σενάριο | Πιθανές αποδόσεις μετά την αφαίρεση των εξόδων | EUR 12.201,35 - 14.985,82 | EUR 13.150,95 - 19.735,71 | EUR 16.445,50 - 28.734,58 |
| | Μέση απόδοση ανά έτος | 22,01% - 49,86% | 5,63% - 14,56% | 5,10% - 11,13% |
| Αυτού του είδους το σενάριο συνέβη για το σημείο αναφοράς μεταξύ Σεπτέμβριος 2011 - Ιανουάριος 2022 | | | | |

Risk Level 1 Investment Strategy

| Investment: EUR 10,000 | | 1 year | 3 years (recommended holding period) |
|---|---|------------------------|---|
| Scenarios | | | |
| Minimum Scenario | There is no minimum guaranteed return. You could lose some or all of your investment. | | |
| Stress Scenario | What you might get back after costs | 9,216.93 to 9,410.09 | 8,922.12 to 9,305.95 |
| | Average return each year | -7.83% to -5.90% | -3.73% to -2.37% |
| Unfavourable Scenario | What you might get back after costs | 9,216.93 to 9,410.09 | 8,922.12 to 9,305.95 |
| | Average return each year | -7.83% to -5.90% | -3.73% to -2.37% |
| This type of scenario occurred for an investment between April 2020 to April 2023 | | | |
| Moderate Scenario | What you might get back after costs | 9,823.05 to 10,028.91 | 9,668.79 to 10,093.64 |
| | Average return each year | -1.77% to 0.29% | -1.12% to 0.31% |
| This type of scenario occurred for an investment between June 2021 to June 2024 | | | |
| Favourable Scenario | What you might get back after costs | 10,396.70 to 10,788.16 | 10,188.84 to 10,872.75 |
| | Average return each year | 3.97% to 7.88% | 0.63% to 2.83% |
| This type of scenario occurred for an investment between June 2014 to June 2017 | | | |

Επενδυτική στρατηγική επιπέδου κινδύνου 1

| Επένδυση: EUR 10 000 | | 1 έτος | 3 έτη (προτεινόμενη διάρκεια διατήρησης) |
|--|---|---------------------------|--|
| Σενάρια | | | |
| Ελάχιστο σενάριο | Δεν υπάρχει ελάχιστο εγγυημένο κέρδος. Ενδέχεται να χάσετε μέρος ή και το σύνολο της επένδυσής σας, | | |
| Ακραίο Σενάριο | Πιθανές αποδόσεις μετά την αφαίρεση των εξόδων | EUR 9.216,93 - 9.410,09 | EUR 8.922,12 - 9.305,95 |
| | Μέση απόδοση ανά έτος | (-)7,83% - (-)5,90% | (-)3,73% - (-)2,37% |
| Δυσμενές Σενάριο | Πιθανές αποδόσεις μετά την αφαίρεση των εξόδων | EUR 9.216,93 - 9.410,09 | EUR 8.922,12 - 9.305,95 |
| | Μέση απόδοση ανά έτος | (-)7,83% - (-)5,90% | (-)3,73% - (-)2,37% |
| Αυτού του είδους το σενάριο συνέβη για το σημείο αναφοράς μεταξύ Απρίλιος 2020 - Απρίλιος 2023 | | | |
| Μετριοπαθές Σενάριο | Πιθανές αποδόσεις μετά την αφαίρεση των εξόδων | EUR 9.823,05 - 10.028,91 | EUR 9.668,79 - 10.093,64 |
| | Μέση απόδοση ανά έτος | (-)1,77% - 0,29% | (-)1,12% - 0,31% |
| Αυτού του είδους το σενάριο συνέβη για το σημείο αναφοράς μεταξύ Ιούνιος 2021 - Ιούνιος 2024 | | | |
| Ευνοϊκό Σενάριο | Πιθανές αποδόσεις μετά την αφαίρεση των εξόδων | EUR 10.396,70 - 10.788,16 | EUR 10.188,84 - 10.872,75 |
| | Μέση απόδοση ανά έτος | 3,97% - 7,88% | 0,63% - 2,83% |
| Αυτού του είδους το σενάριο συνέβη για το σημείο αναφοράς μεταξύ Ιούνιος 2014 - Ιούνιος 2017 | | | |

Risk Level 2 Investment Strategy

| Investment: EUR 10,000 | | 1 year | 3 years (recommended holding period) |
|---|---|------------------------|---|
| Scenarios | | | |
| Minimum Scenario | There is no minimum guaranteed return. You could lose some or all of your investment. | | |
| Stress Scenario | What you might get back after costs | 6,631.16 to 9,410.09 | 7,156.01 to 9,305.95 |
| | Average return each year | -33.69% to -5.90% | -10.55% to -2.37% |
| Unfavourable Scenario | What you might get back after costs | 8,373.53 to 9,410.09 | 8,555.85 to 9,305.95 |
| | Average return each year | -16.26% to -5.90% | -5.07% to -2.37% |
| This type of scenario occurred for an investment between April 2020 to April 2023 | | | |
| Moderate Scenario | What you might get back after costs | 10,020.24 to 10,214.34 | 10,043.94 to 11,342.32 |
| | Average return each year | 0.20% to 2.14% | 0.15% to 4.29% |
| This type of scenario occurred for an investment between June 2021 to June 2024 | | | |
| Favourable Scenario | What you might get back after costs | 10,551.71 to 12,795.74 | 10,531.04 to 14,349.34 |
| | Average return each year | 5.52% to 27.96% | 1.74% to 12.79% |
| This type of scenario occurred for an investment between June 2014 to June 2017 | | | |

Επενδυτική στρατηγική επιπέδου κινδύνου 2

| Επένδυση: EUR 10 000 | | 1 έτος | 3 έτη (προτεινόμενη διάρκεια διατήρησης) |
|--|---|---------------------------|--|
| Σενάρια | | | |
| Ελάχιστο σενάριο | Δεν υπάρχει ελάχιστο εγγυημένο κέρδος, Ενδέχεται να χάσετε μέρος ή και το σύνολο της επένδυσής σας, | | |
| Ακραίο Σενάριο | Πιθανές αποδόσεις μετά την αφαίρεση των εξόδων | EUR 6.631,16 - 9.410,09 | EUR 7.156,01 - 9.305,95 |
| | Μέση απόδοση ανά έτος | (-)33,69% - (-)5,90% | (-)10,55% - (-)2,37% |
| Δυσμενές Σενάριο | Πιθανές αποδόσεις μετά την αφαίρεση των εξόδων | EUR 8.373,53 - 9.410,09 | EUR 8.555,85 - 9.305,95 |
| | Μέση απόδοση ανά έτος | (-)16,26% - (-)5,90% | (-)5,07% - (-)2,37% |
| Αυτού του είδους το σενάριο συνέβη για το σημείο αναφοράς μεταξύ Απρίλιος 2020 - Απρίλιος 2023 | | | |
| Μετριοπαθές Σενάριο | Πιθανές αποδόσεις μετά την αφαίρεση των εξόδων | EUR 10.020,24 - 10.214,34 | EUR 10.043,94 - 11.342,32 |
| | Μέση απόδοση ανά έτος | 0,20% - 2,14% | 0,15% - 4,29% |
| Αυτού του είδους το σενάριο συνέβη για το σημείο αναφοράς μεταξύ Ιούνιος 2021 - Ιούνιος 2024 | | | |
| Ευνοϊκό Σενάριο | Πιθανές αποδόσεις μετά την αφαίρεση των εξόδων | EUR 10.551,71 - 12.795,74 | EUR 10.531,04 - 14.349,34 |
| | Μέση απόδοση ανά έτος | 5,52% - 27,96% | 1,74% - 12,79% |
| Αυτού του είδους το σενάριο συνέβη για το σημείο αναφοράς μεταξύ Ιούνιος 2014 - Ιούνιος 2017 | | | |

Risk Level 3 Investment Strategy

| Investment: EUR 10,000 | | 1 year | 5 years (recommended holding period) |
|---|---|------------------------|--------------------------------------|
| Scenarios | | | |
| Minimum Scenario | There is no minimum guaranteed return. You could lose some or all of your investment. | | |
| Stress Scenario | What you might get back after costs | 4,542.58 to 6,936.75 | 4,147.63 to 7,804.14 |
| | Average return each year | -54.57% to -30.63% | -16.14% to -4.84% |
| Unfavourable Scenario | What you might get back after costs | 7,616.61 to 8,759.42 | 7,830.31 to 10,168.10 |
| | Average return each year | -23.83% to -12.41% | -4.77% to 0.33% |
| This type of scenario occurred for an investment between March 2015 to March 2020 | | | |
| Moderate Scenario | What you might get back after costs | 10,009.12 to 10,685.06 | 11,169.43 to 14,329.99 |
| | Average return each year | 0.09% to 6.85% | 2.24% to 7.46% |
| This type of scenario occurred for an investment between September 2014 to October 2019 | | | |
| Favourable Scenario | What you might get back after costs | 12,369.79 to 14,018.37 | 13,620.60 to 16,628.85 |
| | Average return each year | 23.70% to 40.18% | 6.37% to 10.71% |
| This type of scenario occurred for an investment between November 2016 to November 2021 | | | |

Επενδυτική στρατηγική επιπέδου κινδύνου 3

| Επένδυση: EUR 10 000 | | 1 έτος | 5 έτη (προτεινόμενη διάρκεια διατήρησης) |
|--|---|---------------------------|--|
| Σενάρια | | | |
| Ελάχιστο σενάριο | Δεν υπάρχει ελάχιστο εγγυημένο κέρδος, Ενδέχεται να χάσετε μέρος ή και το σύνολο της επένδυσής σας, | | |
| Ακραίο Σενάριο | Πιθανές αποδόσεις μετά την αφαίρεση των εξόδων | EUR 4.542,58 - 6.936,75 | EUR 4.147,63 - 7.804,14 |
| | Μέση απόδοση ανά έτος | (-)54,57% - (-)30,63% | (-)16,14% - (-)4,84% |
| Δυσμενές Σενάριο | Πιθανές αποδόσεις μετά την αφαίρεση των εξόδων | EUR 7.616,61 - 8.759,42 | EUR 7.830,31 - 10.168,10 |
| | Μέση απόδοση ανά έτος | (-)23,83% - (-)12,41% | (-)4,77% - 0,33% |
| Αυτού του είδους το σενάριο συνέβη για το σημείο αναφοράς μεταξύ Μάρτιος 2015 - Μάρτιος 2020 | | | |
| Μετριοπαθές Σενάριο | Πιθανές αποδόσεις μετά την αφαίρεση των εξόδων | EUR 10.009,12 - 10.685,06 | EUR 11.169,43 - 14.329,99 |
| | Μέση απόδοση ανά έτος | 0,09% - 6,85% | 2,24% - 7,46% |
| Αυτού του είδους το σενάριο συνέβη για το σημείο αναφοράς μεταξύ Σεπτέμβριος 2014 - Οκτώβριος 2019 | | | |
| Ευνοϊκό Σενάριο | Πιθανές αποδόσεις μετά την αφαίρεση των εξόδων | EUR 12.369,79 - 14.018,37 | EUR 13.620,60 - 16.628,85 |
| | Μέση απόδοση ανά έτος | 23,70% - 40,18% | 6,37% - 10,71% |
| Αυτού του είδους το σενάριο συνέβη για το σημείο αναφοράς μεταξύ Νοέμβριος 2016 - Νοέμβριος 2021 | | | |

Risk Level 4 Investment Strategy

| Investment: EUR 10,000 | | 1 year | 7 years (recommended holding period) |
|---|---|------------------------|---|
| Scenarios | | | |
| Minimum Scenario | There is no minimum guaranteed return. You could lose some or all of your investment. | | |
| Stress Scenario | What you might get back after costs | 3,569.91 to 4,872.81 | 1,867.48 to 4,940.35 |
| | Average return each year | -64.30% to -51.27% | -21.31% to -9.58% |
| Unfavourable Scenario | What you might get back after costs | 7,549.56 to 8,170.31 | 7,612.83 to 10,715.26 |
| | Average return each year | -24.50% to -18.30% | -3.82% to 0.99% |
| <i>This type of scenario occurred for an investment between November 2021 to June 2024</i> | | | |
| Moderate Scenario | What you might get back after costs | 10,033.88 to 10,895.81 | 12,080.72 to 17,398.40 |
| | Average return each year | 0.34% to 8.96% | 2.74% to 8.23% |
| <i>This type of scenario occurred for an investment between July 2016 to July 2023</i> | | | |
| Favourable Scenario | What you might get back after costs | 12,647.60 to 15,037.45 | 13,741.12 to 20,999.16 |
| | Average return each year | 26.48% to 50.37% | 4.64% to 11.18% |
| <i>This type of scenario occurred for an investment between June 2012 to September 2019</i> | | | |

Επενδυτική στρατηγική επιπέδου κινδύνου 4

| Επένδυση: EUR 10 000 | | 1 έτος | 7 έτη (προτεινόμενη διάρκεια διατήρησης) |
|---|---|---------------------------|--|
| Σενάρια | | | |
| Ελάχιστο σενάριο | Δεν υπάρχει ελάχιστο εγγυημένο κέρδος, Ενδέχεται να χάσετε μέρος ή και το σύνολο της επένδυσής σας, | | |
| Ακραίο Σενάριο | Πιθανές αποδόσεις μετά την αφαίρεση των εξόδων | EUR 3.569,91 - 4.872,81 | EUR 1.867,48 - 4.940,35 |
| | Μέση απόδοση ανά έτος | (-64,30% - (-)51,27% | (-21,31% - (-)9,58% |
| Δυσμενές Σενάριο | Πιθανές αποδόσεις μετά την αφαίρεση των εξόδων | EUR 7.549,56 - 8.170,31 | EUR 7.612,83 - 10.715,26 |
| | Μέση απόδοση ανά έτος | (-24,50% - (-)18,30% | (-3,82% - 0,99% |
| <i>Αυτού του είδους το σενάριο συνέβη για το σημείο αναφοράς μεταξύ Νοέμβριος 2021 - Ιούνιος 2024</i> | | | |
| Μετριοπαθές Σενάριο | Πιθανές αποδόσεις μετά την αφαίρεση των εξόδων | EUR 10.033,88 - 10.895,81 | EUR 12.080,72 - 17.398,40 |
| | Μέση απόδοση ανά έτος | 0,34% - 8,96% | 2,74% - 8,23% |
| <i>Αυτού του είδους το σενάριο συνέβη για το σημείο αναφοράς μεταξύ Ιούλιος 2016 - Ιούλιος 2023</i> | | | |
| Ευνοϊκό Σενάριο | Πιθανές αποδόσεις μετά την αφαίρεση των εξόδων | EUR 12.647,60 - 15.037,45 | EUR 13.741,12 - 20.999,16 |
| | Μέση απόδοση ανά έτος | 26,48% - 50,37% | 4,64% - 11,18% |
| <i>Αυτού του είδους το σενάριο συνέβη για το σημείο αναφοράς μεταξύ Ιούνιος 2012 - Σεπτέμβριος 2019</i> | | | |

Risk Level 5 Investment Strategy

| Investment: EUR 10,000 | | 1 year | 5 years | 10 years (recommended holding period) |
|--|---|------------------------|------------------------|--|
| Scenarios | | | | |
| Minimum Scenario | There is no minimum guaranteed return. You could lose some or all of your investment. | | | |
| Stress Scenario | What you might get back after costs | 2,087.62 to 3,876.58 | 1,174.52 to 3,389.29 | 374.19 to 1,970.87 |
| | Average return each year | -79.12% to -61.23% | -34.84% to -19.46% | -28.00% to -14.99% |
| Unfavourable Scenario | What you might get back after costs | 7,259.49 to 8,198.11 | 7,734.01 to 10,132.66 | 6,538.48 to 10,805.47 |
| | Average return each year | -27.41% to -18.02% | -5.01% to 0.26% | -4.16% to 0.78% |
| <i>This type of scenario occurred for an investment between November 2021 to June 2024</i> | | | | |
| Moderate Scenario | What you might get back after costs | 9,853.98 to 10,905.64 | 11,199.45 to 15,120.80 | 12,794.02 to 22,184.98 |
| | Average return each year | -1.46% to 9.06% | 2.29% to 8.62% | 2.49% to 8.29% |
| <i>This type of scenario occurred for an investment between January 2012 to May 2022</i> | | | | |
| Favourable Scenario | What you might get back after costs | 13,476.96 to 16,302.39 | 14,205.97 to 21,220.30 | 16,079.72 to 31,372.57 |
| | Average return each year | 34.77% to 63.02% | 7.27% to 16.24% | 4.86% to 12.11% |
| <i>This type of scenario occurred for an investment between March 2009 to June 2019</i> | | | | |

Επενδυτική στρατηγική επιπέδου κινδύνου 5

| Επένδυση: EUR 10 000 | | 1 έτος | 5 έτη | 10 έτη (προτεινόμενη διάρκεια διατήρησης) |
|--|---|---------------------------|---------------------------|---|
| Σενάρια | | | | |
| Ελάχιστο σενάριο | Δεν υπάρχει ελάχιστο εγγυημένο κέρδος, Ενδέχεται να χάσετε μέρος ή και το σύνολο της επένδυσής σας, | | | |
| Ακραίο Σενάριο | Πιθανές αποδόσεις μετά την αφαίρεση των εξόδων | EUR 2.087,62 - 3.876,58 | EUR 1.174,52 - 3.389,29 | EUR 374,19 - 1.970,87 |
| | Μέση απόδοση ανά έτος | (-79,12% - (-)61,23% | (-34,84% - (-)19,46% | (-28,00% - (-)14,99% |
| Δυσμενές Σενάριο | Πιθανές αποδόσεις μετά την αφαίρεση των εξόδων | EUR 7.259,49 - 8.198,11 | EUR 7.734,01 - 10.132,66 | EUR 6.538,48 - 10.805,47 |
| | Μέση απόδοση ανά έτος | (-27,41% - (-)18,02% | (-5,01% - 0,26% | (-4,16% - 0,78% |
| Αυτού του είδους το σενάριο συνέβη για το σημείο αναφοράς μεταξύ Νοέμβριος 2021 - Δεκέμβριος 2022/Νοέμβριος 2021 - Ιούνιος 2024 | | | | |
| Μετριοπαθές Σενάριο | Πιθανές αποδόσεις μετά την αφαίρεση των εξόδων | EUR 9.853,98 - 10.905,64 | EUR 11.199,45 - 15.120,80 | EUR 12.794,02 - 22.184,98 |
| | Μέση απόδοση ανά έτος | (-1,46% - 9,06% | 2,29% - 8,62% | 2,49% - 8,29% |
| Αυτού του είδους το σενάριο συνέβη για το σημείο αναφοράς μεταξύ Φεβρουάριος 2014 - Δεκέμβριος 2020/Ιανουάριος 2012 - Μάιος 2022 | | | | |
| Ευνοϊκό Σενάριο | Πιθανές αποδόσεις μετά την αφαίρεση των εξόδων | EUR 13.476,96 - 16.302,39 | EUR 14.205,97 - 21.220,30 | EUR 16.079,72 - 31.372,57 |
| | Μέση απόδοση ανά έτος | 34,77% - 63,02% | 7,27% - 16,24% | 4,86% - 12,11% |
| Αυτού του είδους το σενάριο συνέβη για το σημείο αναφοράς μεταξύ Μάρτιος 2009 - Ιούνιος 2019 | | | | |

Risk Level 6 Investment Strategy

| Investment: EUR 10,000 | | 1 year | 5 years | 10 years (recommended holding period) |
|---|---|------------------------|------------------------|---------------------------------------|
| Scenarios | | | | |
| Minimum Scenario | There is no minimum guaranteed return. You could lose some or all of your investment. | | | |
| Stress Scenario | What you might get back after costs | 64.12 to 2,299.06 | 8.54 to 1,660.52 | 0.09 to 631.91 |
| | Average return each year | -99.36% to -77.01% | -75.66% to -30.17% | -68.55% to -24.13% |
| Unfavourable Scenario | What you might get back after costs | 7,528.98 to 7,994.75 | 7,559.53 to 10,346.56 | 6,725.50 to 10,448.40 |
| | Average return each year | -24.71% to -20.05% | -5.44% to 0.68% | -3.89% to 0.44% |
| This type of scenario occurred for an investment between November 2021 to June 2024 | | | | |
| Moderate Scenario | What you might get back after costs | 9,865.99 to 10,852.02 | 11,329.60 to 15,095.06 | 13,690.43 to 21,777.86 |
| | Average return each year | -1.34% to 8.52% | 2.53% to 8.58% | 3.19% to 8.09% |
| This type of scenario occurred for an investment between June 2012 to October 2022 | | | | |
| Favourable Scenario | What you might get back after costs | 12,201.35 to 16,482.99 | 13,397.95 to 21,046.46 | 16,274.29 to 31,493.42 |
| | Average return each year | 22.01% to 64.83% | 6.02% to 16.05% | 4.99% to 12.16% |
| This type of scenario occurred for an investment between March 2009 to June 2019 | | | | |

Επενδυτική στρατηγική επιπέδου κινδύνου 6

| Επένδυση: EUR 10 000 | | 1 έτος | 5 έτη | 10 έτη (προτεινόμενη διάρκεια διατήρησης) |
|---|---|---------------------------|---------------------------|---|
| Σενάρια | | | | |
| Ελάχιστο σενάριο | Δεν υπάρχει ελάχιστο εγγυημένο κέρδος, Ενδέχεται να χάσετε μέρος ή και το σύνολο της επένδυσής σας, | | | |
| Ακραίο Σενάριο | Πιθανές αποδόσεις μετά την αφαίρεση των εξόδων | EUR 64,12 - 2.299,06 | EUR 8,54 - 1.660,52 | EUR 0,09 - 631,91 |
| | Μέση απόδοση ανά έτος | (-99,36% - (-)77,01% | (-75,66% - (-)30,17% | (-68,55% - (-)24,13% |
| Δυσμενές Σενάριο | Πιθανές αποδόσεις μετά την αφαίρεση των εξόδων | EUR 7.528,98 - 7.994,75 | EUR 7.559,53 - 10.346,56 | EUR 6.725,50 - 10.448,40 |
| | Μέση απόδοση ανά έτος | (-24,71% - (-)20,05% | (-5,44% - 0,68% | (-3,89% - 0,44% |
| Αυτού του είδους το σενάριο συνέβη για το σημείο αναφοράς μεταξύ Νοέμβριος 2021 - Δεκέμβριος 2022/Νοέμβριος 2021 - Ιούνιος 2024 | | | | |
| Μετριοπαθές Σενάριο | Πιθανές αποδόσεις μετά την αφαίρεση των εξόδων | EUR 9.865,99 - 10.852,02 | EUR 11.329,60 - 15.095,06 | EUR 13.690,43 - 21.777,86 |
| | Μέση απόδοση ανά έτος | (-1,34% - 8,52% | 2,53% - 8,58% | 3,19% - 8,09% |
| Αυτού του είδους το σενάριο συνέβη για το σημείο αναφοράς μεταξύ Φεβρουάριος 2014 - Δεκέμβριος 2020/Ιούνιος 2012 - Οκτώβριος 2022 | | | | |
| Ευνοϊκό Σενάριο | Πιθανές αποδόσεις μετά την αφαίρεση των εξόδων | EUR 12.201,35 - 16.482,99 | EUR 13.397,95 - 21.046,46 | EUR 16.274,29 - 31.493,42 |
| | Μέση απόδοση ανά έτος | 22,01% - 64,83% | 6,02% - 16,05% | 4,99% - 12,16% |
| Αυτού του είδους το σενάριο συνέβη για το σημείο αναφοράς μεταξύ Μάρτιος 2009 - Ιούνιος 2019 | | | | |

Risk Level 1 Investment Strategy

| Investment: EUR 10,000 | | 1 year | 3 years (recommended holding period) |
|---|---|------------------------|---|
| Scenarios | | | |
| Minimum Scenario | There is no minimum guaranteed return. You could lose some or all of your investment. | | |
| Stress Scenario | What you might get back after costs | 9,216.93 to 9,410.09 | 8,922.12 to 9,305.95 |
| | Average return each year | -7.83% to -5.90% | -3.73% to -2.37% |
| Unfavourable Scenario | What you might get back after costs | 9,216.93 to 9,410.09 | 8,922.12 to 9,305.95 |
| | Average return each year | -7.83% to -5.90% | -3.73% to -2.37% |
| This type of scenario occurred for an investment between April 2020 to April 2023 | | | |
| Moderate Scenario | What you might get back after costs | 9,823.05 to 10,028.91 | 9,669.79 to 10,095.14 |
| | Average return each year | -1.77% to 0.29% | -1.11% to 0.32% |
| This type of scenario occurred for an investment between May 2016 to May 2019 | | | |
| Favourable Scenario | What you might get back after costs | 10,423.00 to 10,826.52 | 10,254.30 to 10,942.32 |
| | Average return each year | 4.23% to 8.27% | 0.84% to 3.05% |
| This type of scenario occurred for an investment between May 2014 to May 2017 | | | |

Επενδυτική στρατηγική επιπέδου κινδύνου 1

| Επένδυση: EUR 10 000 | | 1 έτος | 3 έτη (προτεινόμενη διάρκεια διατήρησης) |
|--|---|---------------------------|--|
| Σενάρια | | | |
| Ελάχιστο σενάριο | Δεν υπάρχει ελάχιστο εγγυημένο κέρδος. Ενδέχεται να χάσετε μέρος ή και το σύνολο της επένδυσής σας, | | |
| Ακραίο Σενάριο | Πιθανές αποδόσεις μετά την αφαίρεση των εξόδων | EUR 9.216,93 - 9.410,09 | EUR 8.922,12 - 9.305,95 |
| | Μέση απόδοση ανά έτος | (-)7,83% - (-)5,90% | (-)3,73% - (-)2,37% |
| Δυσμενές Σενάριο | Πιθανές αποδόσεις μετά την αφαίρεση των εξόδων | EUR 9.216,93 - 9.410,09 | EUR 8.922,12 - 9.305,95 |
| | Μέση απόδοση ανά έτος | (-)7,83% - (-)5,90% | (-)3,73% - (-)2,37% |
| Αυτού του είδους το σενάριο συνέβη για το σημείο αναφοράς μεταξύ Απρίλιος 2020 - Απρίλιος 2023 | | | |
| Μετριοπαθές Σενάριο | Πιθανές αποδόσεις μετά την αφαίρεση των εξόδων | EUR 9.823,05 - 10.028,91 | EUR 9.669,79 - 10.095,14 |
| | Μέση απόδοση ανά έτος | (-)1,77% - 0,29% | (-)1,11% - 0,32% |
| Αυτού του είδους το σενάριο συνέβη για το σημείο αναφοράς μεταξύ Μάιος 2016 - Μάιος 2019 | | | |
| Ευνοϊκό Σενάριο | Πιθανές αποδόσεις μετά την αφαίρεση των εξόδων | EUR 10.423,00 - 10.826,52 | EUR 10.254,30 - 10.942,32 |
| | Μέση απόδοση ανά έτος | 4,23% - 8,27% | 0,84% - 3,05% |
| Αυτού του είδους το σενάριο συνέβη για το σημείο αναφοράς μεταξύ Μάιος 2014 - Μάιος 2017 | | | |

Risk Level 2 Investment Strategy

| Investment: EUR 10,000 | | 1 year | 3 years (recommended holding period) |
|---|---|------------------------|---|
| Scenarios | | | |
| Minimum Scenario | There is no minimum guaranteed return. You could lose some or all of your investment. | | |
| Stress Scenario | What you might get back after costs | 6,631.22 to 9,410.09 | 7,156.05 to 9,305.95 |
| | Average return each year | -33.69% to -5.90% | -10.55% to -2.37% |
| Unfavourable Scenario | What you might get back after costs | 8,373.53 to 9,410.09 | 8,555.85 to 9,305.95 |
| | Average return each year | -16.26% to -5.90% | -5.07% to -2.37% |
| This type of scenario occurred for an investment between April 2020 to April 2023 | | | |
| Moderate Scenario | What you might get back after costs | 10,020.24 to 10,214.34 | 10,044.99 to 11,342.32 |
| | Average return each year | 0.20% to 2.14% | 0.15% to 4.29% |
| This type of scenario occurred for an investment between May 2016 to May 2019 | | | |
| Favourable Scenario | What you might get back after costs | 10,578.56 to 12,795.74 | 10,598.78 to 14,349.34 |
| | Average return each year | 5.79% to 27.96% | 1.96% to 12.79% |
| This type of scenario occurred for an investment between May 2014 to May 2017 | | | |

Επενδυτική στρατηγική επιπέδου κινδύνου 2

| Επένδυση: EUR 10 000 | | 1 έτος | 3 έτη (προτεινόμενη διάρκεια διατήρησης) |
|--|---|---------------------------|--|
| Σενάρια | | | |
| Ελάχιστο σενάριο | Δεν υπάρχει ελάχιστο εγγυημένο κέρδος, Ενδέχεται να χάσετε μέρος ή και το σύνολο της επένδυσής σας, | | |
| Ακραίο Σενάριο | Πιθανές αποδόσεις μετά την αφαίρεση των εξόδων | EUR 6.631,22 - 9.410,09 | EUR 7.156,05 - 9.305,95 |
| | Μέση απόδοση ανά έτος | (-)33,69% - (-)5,90% | (-)10,55% - (-)2,37% |
| Δυσμενές Σενάριο | Πιθανές αποδόσεις μετά την αφαίρεση των εξόδων | EUR 8.373,53 - 9.410,09 | EUR 8.555,85 - 9.305,95 |
| | Μέση απόδοση ανά έτος | (-)16,26% - (-)5,90% | (-)5,07% - (-)2,37% |
| Αυτού του είδους το σενάριο συνέβη για το σημείο αναφοράς μεταξύ Απρίλιος 2020 - Απρίλιος 2023 | | | |
| Μετριοπαθές Σενάριο | Πιθανές αποδόσεις μετά την αφαίρεση των εξόδων | EUR 10.020,24 - 10.214,34 | EUR 10.044,99 - 11.342,32 |
| | Μέση απόδοση ανά έτος | 0,20% - 2,14% | 0,15% - 4,29% |
| Αυτού του είδους το σενάριο συνέβη για το σημείο αναφοράς μεταξύ Μάιος 2016 - Μάιος 2019 | | | |
| Ευνοϊκό Σενάριο | Πιθανές αποδόσεις μετά την αφαίρεση των εξόδων | EUR 10.578,56 - 12.795,74 | EUR 10.598,78 - 14.349,34 |
| | Μέση απόδοση ανά έτος | 5,79% - 27,96% | 1,96% - 12,79% |
| Αυτού του είδους το σενάριο συνέβη για το σημείο αναφοράς μεταξύ Μάιος 2014 - Μάιος 2017 | | | |

Risk Level 3 Investment Strategy

| Investment: EUR 10,000 | | 1 year | 5 years (recommended holding period) |
|---|---|------------------------|--------------------------------------|
| Scenarios | | | |
| Minimum Scenario | There is no minimum guaranteed return. You could lose some or all of your investment. | | |
| Stress Scenario | What you might get back after costs | 4,542.31 to 6,936.82 | 4,147.54 to 7,804.17 |
| | Average return each year | -54.58% to -30.63% | -16.14% to -4.84% |
| Unfavourable Scenario | What you might get back after costs | 7,616.61 to 8,759.42 | 7,852.63 to 10,168.10 |
| | Average return each year | -23.83% to -12.41% | -4.72% to 0.33% |
| This type of scenario occurred for an investment between March 2015 to March 2020 | | | |
| Moderate Scenario | What you might get back after costs | 10,009.12 to 10,685.06 | 11,169.42 to 14,290.37 |
| | Average return each year | 0.09% to 6.85% | 2.24% to 7.40% |
| This type of scenario occurred for an investment between January 2015 to January 2020 | | | |
| Favourable Scenario | What you might get back after costs | 12,369.79 to 14,018.37 | 13,620.60 to 16,628.85 |
| | Average return each year | 23.70% to 40.18% | 6.37% to 10.71% |
| This type of scenario occurred for an investment between November 2016 to November 2021 | | | |

Επενδυτική στρατηγική επιπέδου κινδύνου 3

| Επένδυση: EUR 10 000 | | 1 έτος | 5 έτη (προτεινόμενη διάρκεια διατήρησης) |
|--|---|---------------------------|--|
| Σενάρια | | | |
| Ελάχιστο σενάριο | Δεν υπάρχει ελάχιστο εγγυημένο κέρδος, Ενδέχεται να χάσετε μέρος ή και το σύνολο της επένδυσής σας, | | |
| Ακραίο Σενάριο | Πιθανές αποδόσεις μετά την αφαίρεση των εξόδων | EUR 4.542,31 - 6.936,82 | EUR 4.147,54 - 7.804,17 |
| | Μέση απόδοση ανά έτος | (-)54,58% - (-)30,63% | (-)16,14% - (-)4,84% |
| Δυσμενές Σενάριο | Πιθανές αποδόσεις μετά την αφαίρεση των εξόδων | EUR 7.616,61 - 8.759,42 | EUR 7.852,63 - 10.168,10 |
| | Μέση απόδοση ανά έτος | (-)23,83% - (-)12,41% | (-)4,72% - 0,33% |
| Αυτού του είδους το σενάριο συνέβη για το σημείο αναφοράς μεταξύ Μάρτιος 2015 - Μάρτιος 2020 | | | |
| Μετριοπαθές Σενάριο | Πιθανές αποδόσεις μετά την αφαίρεση των εξόδων | EUR 10.009,12 - 10.685,06 | EUR 11.169,42 - 14.290,37 |
| | Μέση απόδοση ανά έτος | 0,09% - 6,85% | 2,24% - 7,40% |
| Αυτού του είδους το σενάριο συνέβη για το σημείο αναφοράς μεταξύ Ιανουάριος 2015 - Ιανουάριος 2020 | | | |
| Ευνοϊκό Σενάριο | Πιθανές αποδόσεις μετά την αφαίρεση των εξόδων | EUR 12.369,79 - 14.018,37 | EUR 13.620,60 - 16.628,85 |
| | Μέση απόδοση ανά έτος | 23,70% - 40,18% | 6,37% - 10,71% |
| Αυτού του είδους το σενάριο συνέβη για το σημείο αναφοράς μεταξύ Νοέμβριος 2016 - Νοέμβριος 2021 | | | |

Risk Level 4 Investment Strategy

| Investment: EUR 10,000 | | 1 year | 7 years (recommended holding period) |
|--|---|------------------------|---|
| Scenarios | | | |
| Minimum Scenario | There is no minimum guaranteed return. You could lose some or all of your investment. | | |
| Stress Scenario | What you might get back after costs | 3,569.71 to 4,872.52 | 1,867.43 to 4,940.30 |
| | Average return each year | -64.30% to -51.27% | -21.31% to -9.58% |
| Unfavourable Scenario | What you might get back after costs | 7,549.56 to 8,170.31 | 7,574.54 to 10,608.18 |
| | Average return each year | -24.50% to -18.30% | -3.89% to 0.85% |
| <i>This type of scenario occurred for an investment between November 2021 to May 2024</i> | | | |
| Moderate Scenario | What you might get back after costs | 10,022.95 to 10,883.06 | 12,117.50 to 17,469.65 |
| | Average return each year | 0.23% to 8.83% | 2.78% to 8.30% |
| <i>This type of scenario occurred for an investment between January 2016 to January 2023</i> | | | |
| Favourable Scenario | What you might get back after costs | 12,647.60 to 15,037.45 | 13,741.12 to 20,999.16 |
| | Average return each year | 26.48% to 50.37% | 4.64% to 11.18% |
| <i>This type of scenario occurred for an investment between June 2012 to September 2019</i> | | | |

Επενδυτική στρατηγική επιπέδου κινδύνου 4

| Επένδυση: EUR 10 000 | | 1 έτος | 7 έτη (προτεινόμενη διάρκεια διατήρησης) |
|---|---|---------------------------|--|
| Σενάρια | | | |
| Ελάχιστο σενάριο | Δεν υπάρχει ελάχιστο εγγυημένο κέρδος, Ενδέχεται να χάσετε μέρος ή και το σύνολο της επένδυσής σας, | | |
| Ακραίο Σενάριο | Πιθανές αποδόσεις μετά την αφαίρεση των εξόδων | EUR 3.569,71 - 4.872,52 | EUR 1.867,43 - 4.940,30 |
| | Μέση απόδοση ανά έτος | (-64,30% - (-)51,27% | (-21,31% - (-)9,58% |
| Δυσμενές Σενάριο | Πιθανές αποδόσεις μετά την αφαίρεση των εξόδων | EUR 7.549,56 - 8.170,31 | EUR 7.574,54 - 10.608,18 |
| | Μέση απόδοση ανά έτος | (-24,50% - (-)18,30% | (-3,89% - 0,85% |
| <i>Αυτού του είδους το σενάριο συνέβη για το σημείο αναφοράς μεταξύ Νοέμβριος 2021 - Μάιος 2024</i> | | | |
| Μετριοπαθές Σενάριο | Πιθανές αποδόσεις μετά την αφαίρεση των εξόδων | EUR 10.022,95 - 10.883,06 | EUR 12.117,50 - 17.469,65 |
| | Μέση απόδοση ανά έτος | 0,23% - 8,83% | 2,78% - 8,30% |
| <i>Αυτού του είδους το σενάριο συνέβη για το σημείο αναφοράς μεταξύ Ιανουάριος 2016 - Ιανουάριος 2023</i> | | | |
| Ευνοϊκό Σενάριο | Πιθανές αποδόσεις μετά την αφαίρεση των εξόδων | EUR 12.647,60 - 15.037,45 | EUR 13.741,12 - 20.999,16 |
| | Μέση απόδοση ανά έτος | 26,48% - 50,37% | 4,64% - 11,18% |
| <i>Αυτού του είδους το σενάριο συνέβη για το σημείο αναφοράς μεταξύ Ιούνιος 2012 - Σεπτέμβριος 2019</i> | | | |

Risk Level 5 Investment Strategy

| Investment: EUR 10,000 | | 1 year | 5 years | 10 years (recommended holding period) |
|---|---|------------------------|------------------------|--|
| Scenarios | | | | |
| Minimum Scenario | There is no minimum guaranteed return. You could lose some or all of your investment. | | | |
| Stress Scenario | What you might get back after costs | 2,087.46 to 3,876.37 | 1,174.48 to 3,389.24 | 374.17 to 1,970.84 |
| | Average return each year | -79.13% to -61.24% | -34.84% to -19.46% | -28.00% to -14.99% |
| Unfavourable Scenario | What you might get back after costs | 7,259.49 to 8,198.11 | 7,750.05 to 10,132.66 | 6,505.89 to 10,677.52 |
| | Average return each year | -27.41% to -18.02% | -4.97% to 0.26% | -4.21% to 0.66% |
| <i>This type of scenario occurred for an investment between November 2021 to May 2024</i> | | | | |
| Moderate Scenario | What you might get back after costs | 9,853.98 to 10,905.64 | 11,215.15 to 15,127.79 | 12,793.47 to 22,185.18 |
| | Average return each year | -1.46% to 9.06% | 2.32% to 8.63% | 2.49% to 8.29% |
| <i>This type of scenario occurred for an investment between November 2012 to March 2023</i> | | | | |
| Favourable Scenario | What you might get back after costs | 13,476.96 to 16,302.39 | 14,205.97 to 21,220.30 | 16,079.72 to 31,372.57 |
| | Average return each year | 34.77% to 63.02% | 7.27% to 16.24% | 4.86% to 12.11% |
| <i>This type of scenario occurred for an investment between March 2009 to June 2019</i> | | | | |

Επενδυτική στρατηγική επιπέδου κινδύνου 5

| Επένδυση: EUR 10 000 | | 1 έτος | 5 έτη | 10 έτη (προτεινόμενη διάρκεια διατήρησης) |
|---|---|---------------------------|---------------------------|---|
| Σενάρια | | | | |
| Ελάχιστο σενάριο | Δεν υπάρχει ελάχιστο εγγυημένο κέρδος, Ενδέχεται να χάσετε μέρος ή και το σύνολο της επένδυσής σας, | | | |
| Ακραίο Σενάριο | Πιθανές αποδόσεις μετά την αφαίρεση των εξόδων | EUR 2.087,46 - 3.876,37 | EUR 1.174,48 - 3.389,24 | EUR 374,17 - 1.970,84 |
| | Μέση απόδοση ανά έτος | (-)79,13% - (-)61,24% | (-)34,84% - (-)19,46% | (-)28,00% - (-)14,99% |
| Δυσμενές Σενάριο | Πιθανές αποδόσεις μετά την αφαίρεση των εξόδων | EUR 7.259,49 - 8.198,11 | EUR 7.750,05 - 10.132,66 | EUR 6.505,89 - 10.677,52 |
| | Μέση απόδοση ανά έτος | (-)27,41% - (-)18,02% | (-)4,97% - 0,26% | (-)4,21% - 0,66% |
| Αυτού του είδους το σενάριο συνέβη για το σημείο αναφοράς μεταξύ Νοέμβριος 2021 - Δεκέμβριος 2022/Νοέμβριος 2021 - Μάιος 2024 | | | | |
| Μετριοπαθές Σενάριο | Πιθανές αποδόσεις μετά την αφαίρεση των εξόδων | EUR 9.853,98 - 10.905,64 | EUR 11.215,15 - 15.127,79 | EUR 12.793,47 - 22.185,18 |
| | Μέση απόδοση ανά έτος | (-)1,46% - 9,06% | 2,32% - 8,63% | 2,49% - 8,29% |
| Αυτού του είδους το σενάριο συνέβη για το σημείο αναφοράς μεταξύ Φεβρουάριος 2014 - Δεκέμβριος 2020/Νοέμβριος 2012 - Μάρτιος 2023 | | | | |
| Ευνοϊκό Σενάριο | Πιθανές αποδόσεις μετά την αφαίρεση των εξόδων | EUR 13.476,96 - 16.302,39 | EUR 14.205,97 - 21.220,30 | EUR 16.079,72 - 31.372,57 |
| | Μέση απόδοση ανά έτος | 34,77% - 63,02% | 7,27% - 16,24% | 4,86% - 12,11% |
| Αυτού του είδους το σενάριο συνέβη για το σημείο αναφοράς μεταξύ Μάρτιος 2009 - Ιούνιος 2019 | | | | |

Risk Level 6 Investment Strategy

| Investment: EUR 10,000 | | 1 year | 5 years | 10 years (recommended holding period) |
|--|---|------------------------|------------------------|---------------------------------------|
| Scenarios | | | | |
| Minimum Scenario | There is no minimum guaranteed return. You could lose some or all of your investment. | | | |
| Stress Scenario | What you might get back after costs | 64.10 to 2,298.88 | 8.54 to 1,660.48 | 0.09 to 631.89 |
| | Average return each year | -99.36% to -77.01% | -75.66% to -30.17% | -68.56% to -24.13% |
| Unfavourable Scenario | What you might get back after costs | 7,528.98 to 7,994.75 | 7,600.95 to 10,346.56 | 6,668.27 to 10,374.80 |
| | Average return each year | -24.71% to -20.05% | -5.34% to 0.68% | -3.97% to 0.37% |
| This type of scenario occurred for an investment between November 2021 to May 2024 | | | | |
| Moderate Scenario | What you might get back after costs | 9,865.99 to 10,852.02 | 11,329.68 to 15,125.03 | 13,689.96 to 21,777.86 |
| | Average return each year | -1.34% to 8.52% | 2.53% to 8.63% | 3.19% to 8.09% |
| This type of scenario occurred for an investment between June 2012 to October 2022 | | | | |
| Favourable Scenario | What you might get back after costs | 12,201.35 to 16,482.99 | 13,397.95 to 21,046.46 | 16,274.29 to 31,493.42 |
| | Average return each year | 22.01% to 64.83% | 6.02% to 16.05% | 4.99% to 12.16% |
| This type of scenario occurred for an investment between March 2009 to June 2019 | | | | |

Επενδυτική στρατηγική επιπέδου κινδύνου 6

| Επένδυση: EUR 10 000 | | 1 έτος | 5 έτη | 10 έτη (προτεινόμενη διάρκεια διατήρησης) |
|---|---|---------------------------|---------------------------|---|
| Σενάρια | | | | |
| Ελάχιστο σενάριο | Δεν υπάρχει ελάχιστο εγγυημένο κέρδος, Ενδέχεται να χάσετε μέρος ή και το σύνολο της επένδυσής σας, | | | |
| Ακραίο Σενάριο | Πιθανές αποδόσεις μετά την αφαίρεση των εξόδων | EUR 64,10 - 2.298,88 | EUR 8,54 - 1.660,48 | EUR 0,09 - 631,89 |
| | Μέση απόδοση ανά έτος | (-)99,36% - (-)77,01% | (-)75,66% - (-)30,17% | (-)68,56% - (-)24,13% |
| Δυσμενές Σενάριο | Πιθανές αποδόσεις μετά την αφαίρεση των εξόδων | EUR 7.528,98 - 7.994,75 | EUR 7.600,95 - 10.346,56 | EUR 6.668,27 - 10.374,80 |
| | Μέση απόδοση ανά έτος | (-)24,71% - (-)20,05% | (-)5,34% - 0,68% | (-)3,97% - 0,37% |
| Αυτού του είδους το σενάριο συνέβη για το σημείο αναφοράς μεταξύ Νοέμβριος 2021 - Δεκέμβριος 2022/Νοέμβριος 2021 - Μάιος 2024 | | | | |
| Μετριοπαθές Σενάριο | Πιθανές αποδόσεις μετά την αφαίρεση των εξόδων | EUR 9.865,99 - 10.852,02 | EUR 11.329,68 - 15.125,03 | EUR 13.689,96 - 21.777,86 |
| | Μέση απόδοση ανά έτος | (-)1,34% - 8,52% | 2,53% - 8,63% | 3,19% - 8,09% |
| Αυτού του είδους το σενάριο συνέβη για το σημείο αναφοράς μεταξύ Φεβρουάριος 2014 - Δεκέμβριος 2020/Ιούνιος 2012 - Οκτώβριος 2022 | | | | |
| Ευνοϊκό Σενάριο | Πιθανές αποδόσεις μετά την αφαίρεση των εξόδων | EUR 12.201,35 - 16.482,99 | EUR 13.397,95 - 21.046,46 | EUR 16.274,29 - 31.493,42 |
| | Μέση απόδοση ανά έτος | 22,01% - 64,83% | 6,02% - 16,05% | 4,99% - 12,16% |
| Αυτού του είδους το σενάριο συνέβη για το σημείο αναφοράς μεταξύ Μάρτιος 2009 - Ιούνιος 2019 | | | | |

Risk Level 1 Investment Strategy

| Investment: EUR 10,000 | | 1 year | 3 years (recommended holding period) |
|---|---|------------------------|---|
| Scenarios | | | |
| Minimum Scenario | There is no minimum guaranteed return. You could lose some or all of your investment. | | |
| Stress Scenario | What you might get back after costs | 9,216.93 to 9,410.09 | 8,922.12 to 9,305.95 |
| | Average return each year | -7.83% to -5.90% | -3.73% to -2.37% |
| Unfavourable Scenario | What you might get back after costs | 9,216.93 to 9,410.09 | 8,922.12 to 9,305.95 |
| | Average return each year | -7.83% to -5.90% | -3.73% to -2.37% |
| This type of scenario occurred for an investment between April 2020 to April 2023 | | | |
| Moderate Scenario | What you might get back after costs | 9,823.05 to 10,028.91 | 9,676.60 to 10,105.09 |
| | Average return each year | -1.77% to 0.29% | -1.09% to 0.35% |
| This type of scenario occurred for an investment between April 2019 to April 2022 | | | |
| Favourable Scenario | What you might get back after costs | 10,581.55 to 11,057.76 | 10,383.40 to 11,085.18 |
| | Average return each year | 5.82% to 10.58% | 1.26% to 3.49% |
| This type of scenario occurred for an investment between April 2014 to April 2017 | | | |

Επενδυτική στρατηγική επιπέδου κινδύνου 1

| Επένδυση: EUR 10 000 | | 1 έτος | 3 έτη (προτεινόμενη διάρκεια διατήρησης) |
|--|---|---------------------------|--|
| Σενάρια | | | |
| Ελάχιστο σενάριο | Δεν υπάρχει ελάχιστο εγγυημένο κέρδος. Ενδέχεται να χάσετε μέρος ή και το σύνολο της επένδυσής σας, | | |
| Ακραίο Σενάριο | Πιθανές αποδόσεις μετά την αφαίρεση των εξόδων | EUR 9.216,93 - 9.410,09 | EUR 8.922,12 - 9.305,95 |
| | Μέση απόδοση ανά έτος | (-)7,83% - (-)5,90% | (-)3,73% - (-)2,37% |
| Δυσμενές Σενάριο | Πιθανές αποδόσεις μετά την αφαίρεση των εξόδων | EUR 9.216,93 - 9.410,09 | EUR 8.922,12 - 9.305,95 |
| | Μέση απόδοση ανά έτος | (-)7,83% - (-)5,90% | (-)3,73% - (-)2,37% |
| Αυτού του είδους το σενάριο συνέβη για το σημείο αναφοράς μεταξύ Απρίλιος 2020 - Απρίλιος 2023 | | | |
| Μετριοπαθές Σενάριο | Πιθανές αποδόσεις μετά την αφαίρεση των εξόδων | EUR 9.823,05 - 10.028,91 | EUR 9.676,60 - 10.105,09 |
| | Μέση απόδοση ανά έτος | (-)1,77% - 0,29% | (-)1,09% - 0,35% |
| Αυτού του είδους το σενάριο συνέβη για το σημείο αναφοράς μεταξύ Απρίλιος 2019 - Απρίλιος 2022 | | | |
| Ευνοϊκό Σενάριο | Πιθανές αποδόσεις μετά την αφαίρεση των εξόδων | EUR 10.581,55 - 11.057,76 | EUR 10.383,40 - 11.085,18 |
| | Μέση απόδοση ανά έτος | 5,82% - 10,58% | 1,26% - 3,49% |
| Αυτού του είδους το σενάριο συνέβη για το σημείο αναφοράς μεταξύ Απρίλιος 2014 - Απρίλιος 2017 | | | |

Risk Level 2 Investment Strategy

| Investment: EUR 10,000 | | 1 year | 3 years (recommended holding period) |
|---|---|------------------------|---|
| Scenarios | | | |
| Minimum Scenario | There is no minimum guaranteed return. You could lose some or all of your investment. | | |
| Stress Scenario | What you might get back after costs | 6,631.07 to 9,410.09 | 7,155.99 to 9,305.95 |
| | Average return each year | -33.69% to -5.90% | -10.55% to -2.37% |
| Unfavourable Scenario | What you might get back after costs | 8,373.53 to 9,410.09 | 8,555.85 to 9,305.95 |
| | Average return each year | -16.26% to -5.90% | -5.07% to -2.37% |
| This type of scenario occurred for an investment between April 2020 to April 2023 | | | |
| Moderate Scenario | What you might get back after costs | 10,020.24 to 10,214.34 | 10,052.08 to 11,342.32 |
| | Average return each year | 0.20% to 2.14% | 0.17% to 4.29% |
| This type of scenario occurred for an investment between April 2019 to April 2022 | | | |
| Favourable Scenario | What you might get back after costs | 10,740.43 to 12,795.74 | 10,740.47 to 14,349.34 |
| | Average return each year | 7.40% to 27.96% | 2.41% to 12.79% |
| This type of scenario occurred for an investment between April 2014 to April 2017 | | | |

Επενδυτική στρατηγική επιπέδου κινδύνου 2

| Επένδυση: EUR 10 000 | | 1 έτος | 3 έτη (προτεινόμενη διάρκεια διατήρησης) |
|--|---|---------------------------|--|
| Σενάρια | | | |
| Ελάχιστο σενάριο | Δεν υπάρχει ελάχιστο εγγυημένο κέρδος, Ενδέχεται να χάσετε μέρος ή και το σύνολο της επένδυσής σας, | | |
| Ακραίο Σενάριο | Πιθανές αποδόσεις μετά την αφαίρεση των εξόδων | EUR 6.631,07 - 9.410,09 | EUR 7.155,99 - 9.305,95 |
| | Μέση απόδοση ανά έτος | (-)33,69% - (-)5,90% | (-)10,55% - (-)2,37% |
| Δυσμενές Σενάριο | Πιθανές αποδόσεις μετά την αφαίρεση των εξόδων | EUR 8.373,53 - 9.410,09 | EUR 8.555,85 - 9.305,95 |
| | Μέση απόδοση ανά έτος | (-)16,26% - (-)5,90% | (-)5,07% - (-)2,37% |
| Αυτού του είδους το σενάριο συνέβη για το σημείο αναφοράς μεταξύ Απρίλιος 2020 - Απρίλιος 2023 | | | |
| Μετριοπαθές Σενάριο | Πιθανές αποδόσεις μετά την αφαίρεση των εξόδων | EUR 10.020,24 - 10.214,34 | EUR 10.052,08 - 11.342,32 |
| | Μέση απόδοση ανά έτος | 0,20% - 2,14% | 0,17% - 4,29% |
| Αυτού του είδους το σενάριο συνέβη για το σημείο αναφοράς μεταξύ Απρίλιος 2019 - Απρίλιος 2022 | | | |
| Ευνοϊκό Σενάριο | Πιθανές αποδόσεις μετά την αφαίρεση των εξόδων | EUR 10.740,43 - 12.795,74 | EUR 10.740,47 - 14.349,34 |
| | Μέση απόδοση ανά έτος | 7,40% - 27,96% | 2,41% - 12,79% |
| Αυτού του είδους το σενάριο συνέβη για το σημείο αναφοράς μεταξύ Απρίλιος 2014 - Απρίλιος 2017 | | | |

Risk Level 3 Investment Strategy

| Investment: EUR 10,000 | | 1 year | 5 years (recommended holding period) |
|---|---|------------------------|--------------------------------------|
| Scenarios | | | |
| Minimum Scenario | There is no minimum guaranteed return. You could lose some or all of your investment. | | |
| Stress Scenario | What you might get back after costs | 4,542.60 to 6,936.65 | 4,147.62 to 7,804.14 |
| | Average return each year | -54.57% to -30.63% | -16.14% to -4.84% |
| Unfavourable Scenario | What you might get back after costs | 7,616.61 to 8,759.42 | 7,936.10 to 10,168.10 |
| | Average return each year | -23.83% to -12.41% | -4.52% to 0.33% |
| This type of scenario occurred for an investment between March 2015 to March 2020 | | | |
| Moderate Scenario | What you might get back after costs | 10,009.12 to 10,685.06 | 11,187.62 to 14,289.28 |
| | Average return each year | 0.09% to 6.85% | 2.27% to 7.40% |
| This type of scenario occurred for an investment between March 2017 to March 2022 | | | |
| Favourable Scenario | What you might get back after costs | 12,369.79 to 14,018.37 | 13,620.60 to 16,628.85 |
| | Average return each year | 23.70% to 40.18% | 6.37% to 10.71% |
| This type of scenario occurred for an investment between November 2016 to November 2021 | | | |

Επενδυτική στρατηγική επιπέδου κινδύνου 3

| Επένδυση: EUR 10 000 | | 1 έτος | 5 έτη (προτεινόμενη διάρκεια διατήρησης) |
|--|---|---------------------------|--|
| Σενάρια | | | |
| Ελάχιστο σενάριο | Δεν υπάρχει ελάχιστο εγγυημένο κέρδος, Ενδέχεται να χάσετε μέρος ή και το σύνολο της επένδυσής σας, | | |
| Ακραίο Σενάριο | Πιθανές αποδόσεις μετά την αφαίρεση των εξόδων | EUR 4.542,60 - 6.936,65 | EUR 4.147,62 - 7.804,14 |
| | Μέση απόδοση ανά έτος | (-)54,57% - (-)30,63% | (-)16,14% - (-)4,84% |
| Δυσμενές Σενάριο | Πιθανές αποδόσεις μετά την αφαίρεση των εξόδων | EUR 7.616,61 - 8.759,42 | EUR 7.936,10 - 10.168,10 |
| | Μέση απόδοση ανά έτος | (-)23,83% - (-)12,41% | (-)4,52% - 0,33% |
| Αυτού του είδους το σενάριο συνέβη για το σημείο αναφοράς μεταξύ Μάρτιος 2015 - Μάρτιος 2020 | | | |
| Μετριοπαθές Σενάριο | Πιθανές αποδόσεις μετά την αφαίρεση των εξόδων | EUR 10.009,12 - 10.685,06 | EUR 11.187,62 - 14.289,28 |
| | Μέση απόδοση ανά έτος | 0,09% - 6,85% | 2,27% - 7,40% |
| Αυτού του είδους το σενάριο συνέβη για το σημείο αναφοράς μεταξύ Μάρτιος 2017 - Μάρτιος 2022 | | | |
| Ευνοϊκό Σενάριο | Πιθανές αποδόσεις μετά την αφαίρεση των εξόδων | EUR 12.369,79 - 14.018,37 | EUR 13.620,60 - 16.628,85 |
| | Μέση απόδοση ανά έτος | 23,70% - 40,18% | 6,37% - 10,71% |
| Αυτού του είδους το σενάριο συνέβη για το σημείο αναφοράς μεταξύ Νοέμβριος 2016 - Νοέμβριος 2021 | | | |

Risk Level 4 Investment Strategy

| Investment: EUR 10,000 | | 1 year | 7 years (recommended holding period) |
|--|---|------------------------|---|
| Scenarios | | | |
| Minimum Scenario | There is no minimum guaranteed return. You could lose some or all of your investment. | | |
| Stress Scenario | What you might get back after costs | 3,570.35 to 4,872.83 | 1,867.56 to 4,940.33 |
| | Average return each year | -64.30% to -51.27% | -21.31% to -9.58% |
| Unfavourable Scenario | What you might get back after costs | 7,549.56 to 8,170.31 | 7,436.65 to 10,225.85 |
| | Average return each year | -24.50% to -18.30% | -4.14% to 0.32% |
| <i>This type of scenario occurred for an investment between November 2021 to April 2024</i> | | | |
| Moderate Scenario | What you might get back after costs | 10,016.83 to 10,875.34 | 12,186.47 to 17,600.75 |
| | Average return each year | 0.17% to 8.75% | 2.87% to 8.41% |
| <i>This type of scenario occurred for an investment between September 2014 to October 2021</i> | | | |
| Favourable Scenario | What you might get back after costs | 12,647.60 to 15,037.45 | 13,741.42 to 20,999.16 |
| | Average return each year | 26.48% to 50.37% | 4.65% to 11.18% |
| <i>This type of scenario occurred for an investment between June 2012 to September 2019</i> | | | |

Επενδυτική στρατηγική επιπέδου κινδύνου 4

| Επένδυση: EUR 10 000 | | 1 έτος | 7 έτη (προτεινόμενη διάρκεια διατήρησης) |
|---|---|---------------------------|--|
| Σενάρια | | | |
| Ελάχιστο σενάριο | Δεν υπάρχει ελάχιστο εγγυημένο κέρδος, Ενδέχεται να χάσετε μέρος ή και το σύνολο της επένδυσής σας, | | |
| Ακραίο Σενάριο | Πιθανές αποδόσεις μετά την αφαίρεση των εξόδων | EUR 3.570,35 - 4.872,83 | EUR 1.867,56 - 4.940,33 |
| | Μέση απόδοση ανά έτος | (-)64,30% - (-)51,27% | (-)21,31% - (-)9,58% |
| Δυσμενές Σενάριο | Πιθανές αποδόσεις μετά την αφαίρεση των εξόδων | EUR 7.549,56 - 8.170,31 | EUR 7.436,65 - 10.225,85 |
| | Μέση απόδοση ανά έτος | (-)24,50% - (-)18,30% | (-)4,14% - 0,32% |
| <i>Αυτού του είδους το σενάριο συνέβη για το σημείο αναφοράς μεταξύ Νοέμβριος 2021 - Απρίλιος 2024</i> | | | |
| Μετριοπαθές Σενάριο | Πιθανές αποδόσεις μετά την αφαίρεση των εξόδων | EUR 10.016,83 - 10.875,34 | EUR 12.186,47 - 17.600,75 |
| | Μέση απόδοση ανά έτος | 0,17% - 8,75% | 2,87% - 8,41% |
| <i>Αυτού του είδους το σενάριο συνέβη για το σημείο αναφοράς μεταξύ Σεπτέμβριος 2014 - Οκτώβριος 2021</i> | | | |
| Ευνοϊκό Σενάριο | Πιθανές αποδόσεις μετά την αφαίρεση των εξόδων | EUR 12.647,60 - 15.037,45 | EUR 13.741,42 - 20.999,16 |
| | Μέση απόδοση ανά έτος | 26,48% - 50,37% | 4,65% - 11,18% |
| <i>Αυτού του είδους το σενάριο συνέβη για το σημείο αναφοράς μεταξύ Ιούνιος 2012 - Σεπτέμβριος 2019</i> | | | |

Risk Level 5 Investment Strategy

| Investment: EUR 10,000 | | 1 year | 5 years | 10 years (recommended holding period) |
|---|---|------------------------|------------------------|--|
| Scenarios | | | | |
| Minimum Scenario | There is no minimum guaranteed return. You could lose some or all of your investment. | | | |
| Stress Scenario | What you might get back after costs | 2,087.69 to 3,877.06 | 1,174.51 to 3,389.35 | 374.18 to 1,970.91 |
| | Average return each year | -79.12% to -61.23% | -34.84% to -19.46% | -28.00% to -14.99% |
| Unfavourable Scenario | What you might get back after costs | 7,259.49 to 8,198.11 | 7,514.14 to 10,132.66 | 6,290.68 to 10,307.69 |
| | Average return each year | -27.41% to -18.02% | -5.56% to 0.26% | -4.53% to 0.30% |
| <i>This type of scenario occurred for an investment between November 2021 to April 2024</i> | | | | |
| Moderate Scenario | What you might get back after costs | 9,853.98 to 10,905.64 | 11,249.75 to 15,180.92 | 12,793.20 to 22,185.18 |
| | Average return each year | -1.46% to 9.06% | 2.38% to 8.71% | 2.49% to 8.29% |
| <i>This type of scenario occurred for an investment between November 2012 to March 2023</i> | | | | |
| Favourable Scenario | What you might get back after costs | 13,476.96 to 16,302.39 | 14,205.97 to 21,220.30 | 16,079.72 to 31,372.57 |
| | Average return each year | 34.77% to 63.02% | 7.27% to 16.24% | 4.86% to 12.11% |
| <i>This type of scenario occurred for an investment between March 2009 to June 2019</i> | | | | |

Επενδυτική στρατηγική επιπέδου κινδύνου 5

| Επένδυση: EUR 10 000 | | 1 έτος | 5 έτη | 10 έτη (προτεινόμενη διάρκεια διατήρησης) |
|---|---|---------------------------|---------------------------|---|
| Σενάρια | | | | |
| Ελάχιστο σενάριο | Δεν υπάρχει ελάχιστο εγγυημένο κέρδος, Ενδέχεται να χάσετε μέρος ή και το σύνολο της επένδυσής σας, | | | |
| Ακραίο Σενάριο | Πιθανές αποδόσεις μετά την αφαίρεση των εξόδων | EUR 2.087,69 - 3.877,06 | EUR 1.174,51 - 3.389,35 | EUR 374,18 - 1.970,91 |
| | Μέση απόδοση ανά έτος | (-)79,12% - (-)61,23% | (-)34,84% - (-)19,46% | (-)28,00% - (-)14,99% |
| Δυσμενές Σενάριο | Πιθανές αποδόσεις μετά την αφαίρεση των εξόδων | EUR 7.259,49 - 8.198,11 | EUR 7.514,14 - 10.132,66 | EUR 6.290,68 - 10.307,69 |
| | Μέση απόδοση ανά έτος | (-)27,41% - (-)18,02% | (-)5,56% - 0,26% | (-)4,53% - 0,30% |
| Αυτού του είδους το σενάριο συνέβη για το σημείο αναφοράς μεταξύ Νοέμβριος 2021 - Δεκέμβριος 2022 Νοέμβριος 2021 - Απρίλιος 2024 | | | | |
| Μετριοπαθές Σενάριο | Πιθανές αποδόσεις μετά την αφαίρεση των εξόδων | EUR 9.853,98 - 10.905,64 | EUR 11.249,75 - 15.180,92 | EUR 12.793,20 - 22.185,18 |
| | Μέση απόδοση ανά έτος | (-)1,46% - 9,06% | 2,38% - 8,71% | 2,49% - 8,29% |
| Αυτού του είδους το σενάριο συνέβη για το σημείο αναφοράς μεταξύ Φεβρουάριος 2014 - Δεκέμβριος 2020 Νοέμβριος 2012 - Μάρτιος 2023 | | | | |
| Ευνοϊκό Σενάριο | Πιθανές αποδόσεις μετά την αφαίρεση των εξόδων | EUR 13.476,96 - 16.302,39 | EUR 14.205,97 - 21.220,30 | EUR 16.079,72 - 31.372,57 |
| | Μέση απόδοση ανά έτος | 34,77% - 63,02% | 7,27% - 16,24% | 4,86% - 12,11% |
| Αυτού του είδους το σενάριο συνέβη για το σημείο αναφοράς μεταξύ Μάρτιος 2009 - Ιούνιος 2019 | | | | |

Risk Level 6 Investment Strategy

| Investment: EUR 10,000 | | 1 year | 5 years | 10 years (recommended holding period) |
|--|---|------------------------|------------------------|---------------------------------------|
| Scenarios | | | | |
| Minimum Scenario | There is no minimum guaranteed return. You could lose some or all of your investment. | | | |
| Stress Scenario | What you might get back after costs | 64.06 to 2,299.13 | 8.54 to 1,660.49 | 0.09 to 631.90 |
| | Average return each year | -99.36% to -77.01% | -75.66% to -30.17% | -68.56% to -24.13% |
| Unfavourable Scenario | What you might get back after costs | 7,528.98 to 7,994.75 | 7,658.51 to 9,942.89 | 6,593.02 to 9,942.89 |
| | Average return each year | -24.71% to -20.05% | -5.20% to -0.11% | -4.08% to -0.06% |
| This type of scenario occurred for an investment between November 2021 to April 2024 | | | | |
| Moderate Scenario | What you might get back after costs | 9,865.99 to 10,852.02 | 11,318.01 to 15,190.98 | 13,679.80 to 21,777.86 |
| | Average return each year | -1.34% to 8.52% | 2.51% to 8.72% | 3.18% to 8.09% |
| This type of scenario occurred for an investment between June 2012 to October 2022 | | | | |
| Favourable Scenario | What you might get back after costs | 12,201.35 to 16,482.99 | 13,397.95 to 21,046.46 | 16,274.29 to 31,493.42 |
| | Average return each year | 22.01% to 64.83% | 6.02% to 16.05% | 4.99% to 12.16% |
| This type of scenario occurred for an investment between March 2009 to June 2019 | | | | |

Επενδυτική στρατηγική επιπέδου κινδύνου 6

| Επένδυση: EUR 10 000 | | 1 έτος | 5 έτη | 10 έτη (προτεινόμενη διάρκεια διατήρησης) |
|---|---|---------------------------|---------------------------|---|
| Σενάρια | | | | |
| Ελάχιστο σενάριο | Δεν υπάρχει ελάχιστο εγγυημένο κέρδος, Ενδέχεται να χάσετε μέρος ή και το σύνολο της επένδυσής σας, | | | |
| Ακραίο Σενάριο | Πιθανές αποδόσεις μετά την αφαίρεση των εξόδων | EUR 64,06 - 2.299,13 | EUR 8,54 - 1.660,49 | EUR 0,09 - 631,90 |
| | Μέση απόδοση ανά έτος | (-)99,36% - (-)77,01% | (-)75,66% - (-)30,17% | (-)68,56% - (-)24,13% |
| Δυσμενές Σενάριο | Πιθανές αποδόσεις μετά την αφαίρεση των εξόδων | EUR 7.528,98 - 7.994,75 | EUR 7.658,51 - 9.942,89 | EUR 6.593,02 - 9.942,89 |
| | Μέση απόδοση ανά έτος | (-)24,71% - (-)20,05% | (-)5,20% - (-)0,11% | (-)4,08% - (-)0,06% |
| Αυτού του είδους το σενάριο συνέβη για το σημείο αναφοράς μεταξύ Νοέμβριος 2021 - Δεκέμβριος 2022 Νοέμβριος 2021 - Απρίλιος 2024 | | | | |
| Μετριοπαθές Σενάριο | Πιθανές αποδόσεις μετά την αφαίρεση των εξόδων | EUR 9.865,99 - 10.852,02 | EUR 11.318,01 - 15.190,98 | EUR 13.679,80 - 21.777,86 |
| | Μέση απόδοση ανά έτος | (-)1,34% - 8,52% | 2,51% - 8,72% | 3,18% - 8,09% |
| Αυτού του είδους το σενάριο συνέβη για το σημείο αναφοράς μεταξύ Φεβρουάριος 2014 - Δεκέμβριος 2020 Ιούνιος 2012 - Οκτώβριος 2022 | | | | |
| Ευνοϊκό Σενάριο | Πιθανές αποδόσεις μετά την αφαίρεση των εξόδων | EUR 12.201,35 - 16.482,99 | EUR 13.397,95 - 21.046,46 | EUR 16.274,29 - 31.493,42 |
| | Μέση απόδοση ανά έτος | 22,01% - 64,83% | 6,02% - 16,05% | 4,99% - 12,16% |
| Αυτού του είδους το σενάριο συνέβη για το σημείο αναφοράς μεταξύ Μάρτιος 2009 - Ιούνιος 2019 | | | | |

Risk Level 1 Investment Strategy

| Investment: EUR 10,000 | | 1 year | 3 years (recommended holding period) |
|---|---|------------------------|---|
| Scenarios | | | |
| Minimum Scenario | There is no minimum guaranteed return. You could lose some or all of your investment. | | |
| Stress Scenario | What you might get back after costs | 9,216.93 to 9,410.09 | 8,922.12 to 9,305.95 |
| | Average return each year | -7.83% to -5.90% | -3.73% to -2.37% |
| Unfavourable Scenario | What you might get back after costs | 9,216.93 to 9,410.09 | 8,922.12 to 9,305.95 |
| | Average return each year | -7.83% to -5.90% | -3.73% to -2.37% |
| This type of scenario occurred for an investment between April 2020 to April 2023 | | | |
| Moderate Scenario | What you might get back after costs | 9,823.05 to 10,028.91 | 9,688.65 to 10,123.02 |
| | Average return each year | -1.77% to 0.29% | -1.05% to 0.41% |
| This type of scenario occurred for an investment between March 2019 to March 2022 | | | |
| Favourable Scenario | What you might get back after costs | 10,613.24 to 11,103.99 | 10,371.14 to 11,085.18 |
| | Average return each year | 6.13% to 11.04% | 1.22% to 3.49% |
| This type of scenario occurred for an investment between April 2014 to April 2017 | | | |

Επενδυτική στρατηγική επιπέδου κινδύνου 1

| Επένδυση: EUR 10 000 | | 1 έτος | 3 έτη (προτεινόμενη διάρκεια διατήρησης) |
|--|---|---------------------------|--|
| Σενάρια | | | |
| Ελάχιστο σενάριο | Δεν υπάρχει ελάχιστο εγγυημένο κέρδος. Ενδέχεται να χάσετε μέρος ή και το σύνολο της επένδυσής σας. | | |
| Ακραίο Σενάριο | Πιθανές αποδόσεις μετά την αφαίρεση των εξόδων | EUR 9.216,93 - 9.410,09 | EUR 8.922,12 - 9.305,95 |
| | Μέση απόδοση ανά έτος | (-)7,83% - (-)5,90% | (-)3,73% - (-)2,37% |
| Δυσμενές Σενάριο | Πιθανές αποδόσεις μετά την αφαίρεση των εξόδων | EUR 9.216,93 - 9.410,09 | EUR 8.922,12 - 9.305,95 |
| | Μέση απόδοση ανά έτος | (-)7,83% - (-)5,90% | (-)3,73% - (-)2,37% |
| Αυτού του είδους το σενάριο συνέβη για το σημείο αναφοράς μεταξύ Απριλίου 2020 - Απριλίου 2023 | | | |
| Μετριοπαθές Σενάριο | Πιθανές αποδόσεις μετά την αφαίρεση των εξόδων | EUR 9.823,05 - 10.028,91 | EUR 9.688,65 - 10.123,02 |
| | Μέση απόδοση ανά έτος | (-)1,77% - 0,29% | (-)1,05% - 0,41% |
| Αυτού του είδους το σενάριο συνέβη για το σημείο αναφοράς μεταξύ Μαρτίου 2019 - Μαρτίου 2022 | | | |
| Ευνοϊκό Σενάριο | Πιθανές αποδόσεις μετά την αφαίρεση των εξόδων | EUR 10.613,24 - 11.103,99 | EUR 10.371,14 - 11.085,18 |
| | Μέση απόδοση ανά έτος | 6,13% - 11,04% | 1,22% - 3,49% |
| Αυτού του είδους το σενάριο συνέβη για το σημείο αναφοράς μεταξύ Απριλίου 2014 - Απριλίου 2017 | | | |

Risk Level 2 Investment Strategy

| Investment: EUR 10,000 | | 1 year | 3 years (recommended holding period) |
|---|---|------------------------|---|
| Scenarios | | | |
| Minimum Scenario | There is no minimum guaranteed return. You could lose some or all of your investment. | | |
| Stress Scenario | What you might get back after costs | 6,630.25 to 9,410.09 | 7,155.66 to 9,305.95 |
| | Average return each year | -33.70% to -5.90% | -10.56% to -2.37% |
| Unfavourable Scenario | What you might get back after costs | 8,373.53 to 9,410.09 | 8,555.85 to 9,305.95 |
| | Average return each year | -16.26% to -5.90% | -5.07% to -2.37% |
| This type of scenario occurred for an investment between April 2020 to April 2023 | | | |
| Moderate Scenario | What you might get back after costs | 10,020.24 to 10,214.34 | 10,064.63 to 11,342.32 |
| | Average return each year | 0.20% to 2.14% | 0.21% to 4.29% |
| This type of scenario occurred for an investment between March 2019 to March 2022 | | | |
| Favourable Scenario | What you might get back after costs | 10,772.79 to 12,928.34 | 10,741.36 to 14,349.34 |
| | Average return each year | 7.73% to 29.28% | 2.41% to 12.79% |
| This type of scenario occurred for an investment between April 2014 to April 2017 | | | |

Επενδυτική στρατηγική επιπέδου κινδύνου 2

| Επένδυση: EUR 10 000 | | 1 έτος | 3 έτη (προτεινόμενη διάρκεια διατήρησης) |
|--|---|---------------------------|--|
| Σενάρια | | | |
| Ελάχιστο σενάριο | Δεν υπάρχει ελάχιστο εγγυημένο κέρδος, Ενδέχεται να χάσετε μέρος ή και το σύνολο της επένδυσής σας, | | |
| Ακραίο Σενάριο | Πιθανές αποδόσεις μετά την αφαίρεση των εξόδων | EUR 6.630,25 - 9.410,09 | EUR 7.155,66 - 9.305,95 |
| | Μέση απόδοση ανά έτος | (-)33,70% - (-)5,90% | (-)10,56% - (-)2,37% |
| Δυσμενές Σενάριο | Πιθανές αποδόσεις μετά την αφαίρεση των εξόδων | EUR 8.373,53 - 9.410,09 | EUR 8.555,85 - 9.305,95 |
| | Μέση απόδοση ανά έτος | (-)16,26% - (-)5,90% | (-)5,07% - (-)2,37% |
| Αυτού του είδους το σενάριο συνέβη για το σημείο αναφοράς μεταξύ Απριλίου 2020 - Απριλίου 2023 | | | |
| Μετριοπαθές Σενάριο | Πιθανές αποδόσεις μετά την αφαίρεση των εξόδων | EUR 10.020,24 - 10.214,34 | EUR 10.064,63 - 11.342,32 |
| | Μέση απόδοση ανά έτος | 0,20% - 2,14% | 0,21% - 4,29% |
| Αυτού του είδους το σενάριο συνέβη για το σημείο αναφοράς μεταξύ Μάρτιου 2019 - Μάρτιου 2022 | | | |
| Ευνοϊκό Σενάριο | Πιθανές αποδόσεις μετά την αφαίρεση των εξόδων | EUR 10.772,79 - 12.928,34 | EUR 10.741,36 - 14.349,34 |
| | Μέση απόδοση ανά έτος | 7,73% - 29,28% | 2,41% - 12,79% |
| Αυτού του είδους το σενάριο συνέβη για το σημείο αναφοράς μεταξύ Απριλίου 2014 - Απριλίου 2017 | | | |

Risk Level 3 Investment Strategy

| Investment: EUR 10,000 | | 1 year | 5 years (recommended holding period) |
|---|---|------------------------|--------------------------------------|
| Scenarios | | | |
| Minimum Scenario | There is no minimum guaranteed return. You could lose some or all of your investment. | | |
| Stress Scenario | What you might get back after costs | 4,542.91 to 6,935.80 | 4,147.73 to 7,804.01 |
| | Average return each year | -54.57% to -30.64% | -16.14% to -4.84% |
| Unfavourable Scenario | What you might get back after costs | 7,616.61 to 8,759.42 | 7,952.84 to 10,168.10 |
| | Average return each year | -23.83% to -12.41% | -4.48% to 0.33% |
| This type of scenario occurred for an investment between March 2015 to March 2020 | | | |
| Moderate Scenario | What you might get back after costs | 10,009.12 to 10,685.06 | 11,212.99 to 14,289.28 |
| | Average return each year | 0.09% to 6.85% | 2.32% to 7.40% |
| This type of scenario occurred for an investment between March 2017 to March 2022 | | | |
| Favourable Scenario | What you might get back after costs | 12,466.90 to 14,018.37 | 13,620.60 to 16,628.85 |
| | Average return each year | 24.67% to 40.18% | 6.37% to 10.71% |
| This type of scenario occurred for an investment between November 2016 to November 2021 | | | |

Επενδυτική στρατηγική επιπέδου κινδύνου 3

| Επένδυση: EUR 10 000 | | 1 έτος | 5 έτη (προτεινόμενη διάρκεια διατήρησης) |
|--|---|---------------------------|--|
| Σενάρια | | | |
| Ελάχιστο σενάριο | Δεν υπάρχει ελάχιστο εγγυημένο κέρδος, Ενδέχεται να χάσετε μέρος ή και το σύνολο της επένδυσής σας, | | |
| Ακραίο Σενάριο | Πιθανές αποδόσεις μετά την αφαίρεση των εξόδων | EUR 4.542,91 - 6.935,80 | EUR 4.147,73 - 7.804,01 |
| | Μέση απόδοση ανά έτος | (-)54,57% - (-)30,64% | (-)16,14% - (-)4,84% |
| Δυσμενές Σενάριο | Πιθανές αποδόσεις μετά την αφαίρεση των εξόδων | EUR 7.616,61 - 8.759,42 | EUR 7.952,84 - 10.168,10 |
| | Μέση απόδοση ανά έτος | (-)23,83% - (-)12,41% | (-)4,48% - 0,33% |
| Αυτού του είδους το σενάριο συνέβη για το σημείο αναφοράς μεταξύ Μάρτιου 2015 - Μάρτιου 2020 | | | |
| Μετριοπαθές Σενάριο | Πιθανές αποδόσεις μετά την αφαίρεση των εξόδων | EUR 10.009,12 - 10.685,06 | EUR 11.212,99 - 14.289,28 |
| | Μέση απόδοση ανά έτος | 0,09% - 6,85% | 2,32% - 7,40% |
| Αυτού του είδους το σενάριο συνέβη για το σημείο αναφοράς μεταξύ Μάρτιου 2017 - Μάρτιου 2022 | | | |
| Ευνοϊκό Σενάριο | Πιθανές αποδόσεις μετά την αφαίρεση των εξόδων | EUR 12.466,90 - 14.018,37 | EUR 13.620,60 - 16.628,85 |
| | Μέση απόδοση ανά έτος | 24,67% - 40,18% | 6,37% - 10,71% |
| Αυτού του είδους το σενάριο συνέβη για το σημείο αναφοράς μεταξύ Νοεμβρίου 2016 - Νοεμβρίου 2021 | | | |

Risk Level 4 Investment Strategy

| Investment: EUR 10,000 | | 1 year | 7 years (recommended holding period) |
|--|---|------------------------|---|
| Scenarios | | | |
| Minimum Scenario | There is no minimum guaranteed return. You could lose some or all of your investment. | | |
| Stress Scenario | What you might get back after costs | 3,571.09 to 4,873.16 | 1,867.73 to 4,940.39 |
| | Average return each year | -64.29% to -51.27% | -21.31% to -9.58% |
| Unfavourable Scenario | What you might get back after costs | 7,549.56 to 8,170.31 | 7,399.05 to 10,152.48 |
| | Average return each year | -24.50% to -18.30% | -4.21% to 0.22% |
| <i>This type of scenario occurred for an investment between November 2021 to February 2024</i> | | | |
| Moderate Scenario | What you might get back after costs | 10,016.83 to 10,875.34 | 12,231.09 to 17,701.74 |
| | Average return each year | 0.17% to 8.75% | 2.92% to 8.50% |
| <i>This type of scenario occurred for an investment between May 2013 to August 2020</i> | | | |
| Favourable Scenario | What you might get back after costs | 12,647.60 to 15,037.45 | 13,743.91 to 20,999.16 |
| | Average return each year | 26.48% to 50.37% | 4.65% to 11.18% |
| <i>This type of scenario occurred for an investment between June 2012 to September 2019</i> | | | |

Επενδυτική στρατηγική επιπέδου κινδύνου 4

| Επένδυση: EUR 10 000 | | 1 έτος | 7 έτη (προτεινόμενη διάρκεια διατήρησης) |
|---|---|---------------------------|--|
| Σενάρια | | | |
| Ελάχιστο σενάριο | Δεν υπάρχει ελάχιστο εγγυημένο κέρδος, Ενδέχεται να χάσετε μέρος ή και το σύνολο της επένδυσής σας, | | |
| Ακραίο Σενάριο | Πιθανές αποδόσεις μετά την αφαίρεση των εξόδων | EUR 3.571,09 - 4.873,16 | EUR 1.867,73 - 4.940,39 |
| | Μέση απόδοση ανά έτος | (-64,29% - (-)51,27% | (-21,31% - (-)9,58% |
| Δυσμενές Σενάριο | Πιθανές αποδόσεις μετά την αφαίρεση των εξόδων | EUR 7.549,56 - 8.170,31 | EUR 7.399,05 - 10.152,48 |
| | Μέση απόδοση ανά έτος | (-24,50% - (-)18,30% | (-4,21% - 0,22% |
| <i>Αυτού του είδους το σενάριο συνέβη για το σημείο αναφοράς μεταξύ Νοέμβριος 2021 - Φεβρουάριος 2024</i> | | | |
| Μετριοπαθές Σενάριο | Πιθανές αποδόσεις μετά την αφαίρεση των εξόδων | EUR 10.016,83 - 10.875,34 | EUR 12.231,09 - 17.701,74 |
| | Μέση απόδοση ανά έτος | 0,17% - 8,75% | 2,92% - 8,50% |
| <i>Αυτού του είδους το σενάριο συνέβη για το σημείο αναφοράς μεταξύ Μάιος 2013 - Αύγουστος 2020</i> | | | |
| Ευνοϊκό Σενάριο | Πιθανές αποδόσεις μετά την αφαίρεση των εξόδων | EUR 12.647,60 - 15.037,45 | EUR 13.743,91 - 20.999,16 |
| | Μέση απόδοση ανά έτος | 26,48% - 50,37% | 4,65% - 11,18% |
| <i>Αυτού του είδους το σενάριο συνέβη για το σημείο αναφοράς μεταξύ Ιούνιος 2012 - Σεπτέμβριος 2019</i> | | | |

Risk Level 5 Investment Strategy

| Investment: EUR 10,000 | | 1 year | 5 years | 10 years (recommended holding period) |
|--|---|------------------------|------------------------|--|
| Scenarios | | | | |
| Minimum Scenario | There is no minimum guaranteed return. You could lose some or all of your investment. | | | |
| Stress Scenario | What you might get back after costs | 2,088.29 to 3,877.87 | 1,174.66 to 3,389.53 | 374.23 to 1,971.01 |
| | Average return each year | -79.12% to -61.22% | -34.84% to -19.46% | -28.00% to -14.99% |
| Unfavourable Scenario | What you might get back after costs | 7,259.49 to 8,198.11 | 7,462.95 to 10,132.66 | 6,247.82 to 10,234.16 |
| | Average return each year | -27.41% to -18.02% | -5.68% to 0.26% | -4.59% to 0.23% |
| <i>This type of scenario occurred for an investment between November 2021 to February 2024</i> | | | | |
| Moderate Scenario | What you might get back after costs | 9,853.98 to 10,905.64 | 11,272.43 to 15,228.22 | 12,792.85 to 22,185.18 |
| | Average return each year | -1.46% to 9.06% | 2.42% to 8.78% | 2.49% to 8.29% |
| <i>This type of scenario occurred for an investment between November 2012 to March 2023</i> | | | | |
| Favourable Scenario | What you might get back after costs | 13,476.96 to 16,302.39 | 14,205.97 to 21,220.30 | 16,079.72 to 31,372.57 |
| | Average return each year | 34.77% to 63.02% | 7.27% to 16.24% | 4.86% to 12.11% |
| <i>This type of scenario occurred for an investment between March 2009 to June 2019</i> | | | | |

Επενδυτική στρατηγική επιπέδου κινδύνου 5

| Επένδυση: EUR 10 000 | | 1 έτος | 5 έτη | 10 έτη (προτεινόμενη διάρκεια διατήρησης) |
|---|---|---------------------------|---------------------------|---|
| Σενάρια | | | | |
| Ελάχιστο σενάριο | Δεν υπάρχει ελάχιστο εγγυημένο κέρδος, Ενδέχεται να χάσετε μέρος ή και το σύνολο της επένδυσής σας, | | | |
| Ακραίο Σενάριο | Πιθανές αποδόσεις μετά την αφαίρεση των εξόδων | EUR 2.088,29 - 3.877,87 | EUR 1.174,66 - 3.389,53 | EUR 374,23 - 1.971,01 |
| | Μέση απόδοση ανά έτος | (-)79,12% - (-)61,22% | (-)34,84% - (-)19,46% | (-)28,00% - (-)14,99% |
| Δυσμενές Σενάριο | Πιθανές αποδόσεις μετά την αφαίρεση των εξόδων | EUR 7.259,49 - 8.198,11 | EUR 7.462,95 - 10.132,66 | EUR 6.247,82 - 10.234,16 |
| | Μέση απόδοση ανά έτος | (-)27,41% - (-)18,02% | (-)5,68% - 0,26% | (-)4,59% - 0,23% |
| Αυτού του είδους το σενάριο συνέβη για το σημείο αναφοράς μεταξύ Νοέμβριος 2021 - Δεκέμβριος 2022 Νοέμβριος 2021 - Φεβρουάριος 2024 | | | | |
| Μετριοπαθές Σενάριο | Πιθανές αποδόσεις μετά την αφαίρεση των εξόδων | EUR 9.853,98 - 10.905,64 | EUR 11.272,43 - 15.228,22 | EUR 12.792,85 - 22.185,18 |
| | Μέση απόδοση ανά έτος | (-)1,46% - 9,06% | 2,42% - 8,78% | 2,49% - 8,29% |
| Αυτού του είδους το σενάριο συνέβη για το σημείο αναφοράς μεταξύ Φεβρουάριος 2014 - Δεκέμβριος 2020 Νοέμβριος 2012 - Μάρτιος 2023 | | | | |
| Ευνοϊκό Σενάριο | Πιθανές αποδόσεις μετά την αφαίρεση των εξόδων | EUR 13.476,96 - 16.302,39 | EUR 14.205,97 - 21.220,30 | EUR 16.079,72 - 31.372,57 |
| | Μέση απόδοση ανά έτος | 34,77% - 63,02% | 7,27% - 16,24% | 4,86% - 12,11% |
| Αυτού του είδους το σενάριο συνέβη για το σημείο αναφοράς μεταξύ Μάρτιος 2009 - Ιούνιος 2019 | | | | |

Risk Level 6 Investment Strategy

| Investment: EUR 10,000 | | 1 year | 5 years | 10 years (recommended holding period) |
|---|---|------------------------|------------------------|---------------------------------------|
| Scenarios | | | | |
| Minimum Scenario | There is no minimum guaranteed return. You could lose some or all of your investment. | | | |
| Stress Scenario | What you might get back after costs | 64.11 to 2,299.80 | 8.54 to 1,660.62 | 0.09 to 631.94 |
| | Average return each year | -99.36% to -77.00% | -75.66% to -30.17% | -68.56% to -24.13% |
| Unfavourable Scenario | What you might get back after costs | 7,528.98 to 7,994.75 | 7,674.93 to 9,875.15 | 6,572.43 to 9,875.15 |
| | Average return each year | -24.71% to -20.05% | -5.15% to -0.25% | -4.11% to -0.25% |
| This type of scenario occurred for an investment between November 2021 to February 2024 | | | | |
| Moderate Scenario | What you might get back after costs | 9,856.12 to 10,852.02 | 11,299.31 to 15,234.33 | 13,645.85 to 21,777.86 |
| | Average return each year | -1.44% to 8.52% | 2.47% to 8.78% | 3.16% to 8.09% |
| This type of scenario occurred for an investment between June 2012 to October 2022 | | | | |
| Favourable Scenario | What you might get back after costs | 12,201.35 to 16,482.99 | 13,482.33 to 21,046.46 | 16,376.79 to 31,493.42 |
| | Average return each year | 22.01% to 64.83% | 6.16% to 16.05% | 5.06% to 12.16% |
| This type of scenario occurred for an investment between March 2009 to June 2019 | | | | |

Επενδυτική στρατηγική επιπέδου κινδύνου 6

| Επένδυση: EUR 10 000 | | 1 έτος | 5 έτη | 10 έτη (προτεινόμενη διάρκεια διατήρησης) |
|---|---|---------------------------|---------------------------|---|
| Σενάρια | | | | |
| Ελάχιστο σενάριο | Δεν υπάρχει ελάχιστο εγγυημένο κέρδος, Ενδέχεται να χάσετε μέρος ή και το σύνολο της επένδυσής σας, | | | |
| Ακραίο Σενάριο | Πιθανές αποδόσεις μετά την αφαίρεση των εξόδων | EUR 64,11 - 2.299,80 | EUR 8,54 - 1.660,62 | EUR 0,09 - 631,94 |
| | Μέση απόδοση ανά έτος | (-)99,36% - (-)77,00% | (-)75,66% - (-)30,17% | (-)68,56% - (-)24,13% |
| Δυσμενές Σενάριο | Πιθανές αποδόσεις μετά την αφαίρεση των εξόδων | EUR 7.528,98 - 7.994,75 | EUR 7.674,93 - 9.875,15 | EUR 6.572,43 - 9.875,15 |
| | Μέση απόδοση ανά έτος | (-)24,71% - (-)20,05% | (-)5,15% - (-)0,25% | (-)4,11% - (-)0,25% |
| Αυτού του είδους το σενάριο συνέβη για το σημείο αναφοράς μεταξύ Νοέμβριος 2021 - Δεκέμβριος 2022 Νοέμβριος 2021 - Φεβρουάριος 2024 | | | | |
| Μετριοπαθές Σενάριο | Πιθανές αποδόσεις μετά την αφαίρεση των εξόδων | EUR 9.856,12 - 10.852,02 | EUR 11.299,31 - 15.234,33 | EUR 13.645,85 - 21.777,86 |
| | Μέση απόδοση ανά έτος | (-)1,44% - 8,52% | 2,47% - 8,78% | 3,16% - 8,09% |
| Αυτού του είδους το σενάριο συνέβη για το σημείο αναφοράς μεταξύ Φεβρουάριος 2014 - Δεκέμβριος 2020 Ιούνιος 2012 - Οκτώβριος 2022 | | | | |
| Ευνοϊκό Σενάριο | Πιθανές αποδόσεις μετά την αφαίρεση των εξόδων | EUR 12.201,35 - 16.482,99 | EUR 13.482,33 - 21.046,46 | EUR 16.376,79 - 31.493,42 |
| | Μέση απόδοση ανά έτος | 22,01% - 64,83% | 6,16% - 16,05% | 5,06% - 12,16% |
| Αυτού του είδους το σενάριο συνέβη για το σημείο αναφοράς μεταξύ Μάρτιος 2009 - Ιούνιος 2019 | | | | |

Risk Level 1 Investment Strategy

| Investment: EUR 10,000 | | 1 year | 3 years (recommended holding period) |
|---|---|------------------------|---|
| Scenarios | | | |
| Minimum Scenario | There is no minimum guaranteed return. You could lose some or all of your investment. | | |
| Stress Scenario | What you might get back after costs | 9,216.93 to 9,410.09 | 8,922.12 to 9,305.95 |
| | Average return each year | -7.83% to -5.90% | -3.73% to -2.37% |
| Unfavourable Scenario | What you might get back after costs | 9,216.93 to 9,410.09 | 8,922.12 to 9,305.95 |
| | Average return each year | -7.83% to -5.90% | -3.73% to -2.37% |
| This type of scenario occurred for an investment between April 2020 to April 2023 | | | |
| Moderate Scenario | What you might get back after costs | 9,823.06 to 10,028.92 | 9,704.21 to 10,142.11 |
| | Average return each year | -1.77% to 0.29% | -1.00% to 0.47% |
| This type of scenario occurred for an investment between December 2016 to December 2019 | | | |
| Favourable Scenario | What you might get back after costs | 10,613.24 to 11,103.99 | 10,371.14 to 11,085.18 |
| | Average return each year | 6.13% to 11.04% | 1.22% to 3.49% |
| This type of scenario occurred for an investment between April 2014 to April 2017 | | | |

Επενδυτική στρατηγική επιπέδου κινδύνου 1

| Επένδυση: EUR 10 000 | | 1 έτος | 3 έτη (προτεινόμενη διάρκεια διατήρησης) |
|--|---|---------------------------|--|
| Σενάρια | | | |
| Ελάχιστο σενάριο | Δεν υπάρχει ελάχιστο εγγυημένο κέρδος. Ενδέχεται να χάσετε μέρος ή και το σύνολο της επένδυσής σας. | | |
| Ακραίο Σενάριο | Πιθανές αποδόσεις μετά την αφαίρεση των εξόδων | EUR 9.216,93 - 9.410,09 | EUR 8.922,12 - 9.305,95 |
| | Μέση απόδοση ανά έτος | (-)7,83% - (-)5,90% | (-)3,73% - (-)2,37% |
| Δυσμενές Σενάριο | Πιθανές αποδόσεις μετά την αφαίρεση των εξόδων | EUR 9.216,93 - 9.410,09 | EUR 8.922,12 - 9.305,95 |
| | Μέση απόδοση ανά έτος | (-)7,83% - (-)5,90% | (-)3,73% - (-)2,37% |
| Αυτού του είδους το σενάριο συνέβη για το σημείο αναφοράς μεταξύ Απρίλιος 2020 - Απρίλιος 2023 | | | |
| Μετριοπαθές Σενάριο | Πιθανές αποδόσεις μετά την αφαίρεση των εξόδων | EUR 9.823,06 - 10.028,92 | EUR 9.704,21 - 10.142,11 |
| | Μέση απόδοση ανά έτος | (-)1,77% - 0,29% | (-)1,00% - 0,47% |
| Αυτού του είδους το σενάριο συνέβη για το σημείο αναφοράς μεταξύ Δεκέμβριος 2016 - Δεκέμβριος 2019 | | | |
| Ευνοϊκό Σενάριο | Πιθανές αποδόσεις μετά την αφαίρεση των εξόδων | EUR 10.613,24 - 11.103,99 | EUR 10.371,14 - 11.085,18 |
| | Μέση απόδοση ανά έτος | 6,13% - 11,04% | 1,22% - 3,49% |
| Αυτού του είδους το σενάριο συνέβη για το σημείο αναφοράς μεταξύ Απρίλιος 2014 - Απρίλιος 2017 | | | |

Risk Level 2 Investment Strategy

| Investment: EUR 10,000 | | 1 year | 3 years (recommended holding period) |
|---|---|------------------------|---|
| Scenarios | | | |
| Minimum Scenario | There is no minimum guaranteed return. You could lose some or all of your investment. | | |
| Stress Scenario | What you might get back after costs | 6,630.49 to 9,410.09 | 7,155.76 to 9,305.95 |
| | Average return each year | -33.70% to -5.90% | -10.56% to -2.37% |
| Unfavourable Scenario | What you might get back after costs | 8,373.53 to 9,410.09 | 8,555.85 to 9,305.95 |
| | Average return each year | -16.26% to -5.90% | -5.07% to -2.37% |
| This type of scenario occurred for an investment between April 2020 to April 2023 | | | |
| Moderate Scenario | What you might get back after costs | 10,020.24 to 10,214.34 | 10,080.83 to 11,342.32 |
| | Average return each year | 0.20% to 2.14% | 0.27% to 4.29% |
| This type of scenario occurred for an investment between December 2016 to December 2019 | | | |
| Favourable Scenario | What you might get back after costs | 10,772.79 to 12,928.34 | 10,741.36 to 14,349.34 |
| | Average return each year | 7.73% to 29.28% | 2.41% to 12.79% |
| This type of scenario occurred for an investment between April 2014 to April 2017 | | | |

Επενδυτική στρατηγική επιπέδου κινδύνου 2

| Επένδυση: EUR 10 000 | | 1 έτος | 3 έτη (προτεινόμενη διάρκεια διατήρησης) |
|--|---|---------------------------|--|
| Σενάρια | | | |
| Ελάχιστο σενάριο | Δεν υπάρχει ελάχιστο εγγυημένο κέρδος, Ενδέχεται να χάσετε μέρος ή και το σύνολο της επένδυσής σας, | | |
| Ακραίο Σενάριο | Πιθανές αποδόσεις μετά την αφαίρεση των εξόδων | EUR 6.630,49 - 9.410,09 | EUR 7.155,76 - 9.305,95 |
| | Μέση απόδοση ανά έτος | (-)33,70% - (-)5,90% | (-)10,56% - (-)2,37% |
| Δυσμενές Σενάριο | Πιθανές αποδόσεις μετά την αφαίρεση των εξόδων | EUR 8.373,53 - 9.410,09 | EUR 8.555,85 - 9.305,95 |
| | Μέση απόδοση ανά έτος | (-)16,26% - (-)5,90% | (-)5,07% - (-)2,37% |
| Αυτού του είδους το σενάριο συνέβη για το σημείο αναφοράς μεταξύ Απρίλιος 2020 - Απρίλιος 2023 | | | |
| Μετριοπαθές Σενάριο | Πιθανές αποδόσεις μετά την αφαίρεση των εξόδων | EUR 10.020,24 - 10.214,34 | EUR 10.080,83 - 11.342,32 |
| | Μέση απόδοση ανά έτος | 0,20% - 2,14% | 0,27% - 4,29% |
| Αυτού του είδους το σενάριο συνέβη για το σημείο αναφοράς μεταξύ Δεκέμβριος 2016 - Δεκέμβριος 2019 | | | |
| Ευνοϊκό Σενάριο | Πιθανές αποδόσεις μετά την αφαίρεση των εξόδων | EUR 10.772,79 - 12.928,34 | EUR 10.741,36 - 14.349,34 |
| | Μέση απόδοση ανά έτος | 7,73% - 29,28% | 2,41% - 12,79% |
| Αυτού του είδους το σενάριο συνέβη για το σημείο αναφοράς μεταξύ Απρίλιος 2014 - Απρίλιος 2017 | | | |

Risk Level 3 Investment Strategy

| Investment: EUR 10,000 | | 1 year | 5 years (recommended holding period) |
|---|---|------------------------|--------------------------------------|
| Scenarios | | | |
| Minimum Scenario | There is no minimum guaranteed return. You could lose some or all of your investment. | | |
| Stress Scenario | What you might get back after costs | 4,543.17 to 6,936.05 | 4,147.81 to 7,804.05 |
| | Average return each year | -54.57% to -30.64% | -16.14% to -4.84% |
| Unfavourable Scenario | What you might get back after costs | 7,616.61 to 8,759.42 | 7,708.06 to 10,168.10 |
| | Average return each year | -23.83% to -12.41% | -5.07% to 0.33% |
| This type of scenario occurred for an investment between March 2015 to March 2020 | | | |
| Moderate Scenario | What you might get back after costs | 10,009.12 to 10,685.06 | 11,217.97 to 14,280.04 |
| | Average return each year | 0.09% to 6.85% | 2.33% to 7.39% |
| This type of scenario occurred for an investment between April 2014 to May 2019 | | | |
| Favourable Scenario | What you might get back after costs | 12,466.90 to 14,018.37 | 13,620.60 to 16,628.85 |
| | Average return each year | 24.67% to 40.18% | 6.37% to 10.71% |
| This type of scenario occurred for an investment between November 2016 to November 2021 | | | |

Επενδυτική στρατηγική επιπέδου κινδύνου 3

| Επένδυση: EUR 10 000 | | 1 έτος | 5 έτη (προτεινόμενη διάρκεια διατήρησης) |
|--|---|---------------------------|--|
| Σενάρια | | | |
| Ελάχιστο σενάριο | Δεν υπάρχει ελάχιστο εγγυημένο κέρδος, Ενδέχεται να χάσετε μέρος ή και το σύνολο της επένδυσής σας, | | |
| Ακραίο Σενάριο | Πιθανές αποδόσεις μετά την αφαίρεση των εξόδων | EUR 4.543,17 - 6.936,05 | EUR 4.147,81 - 7.804,05 |
| | Μέση απόδοση ανά έτος | (-)54,57% - (-)30,64% | (-)16,14% - (-)4,84% |
| Δυσμενές Σενάριο | Πιθανές αποδόσεις μετά την αφαίρεση των εξόδων | EUR 7.616,61 - 8.759,42 | EUR 7.708,06 - 10.168,10 |
| | Μέση απόδοση ανά έτος | (-)23,83% - (-)12,41% | (-)5,07% - 0,33% |
| Αυτού του είδους το σενάριο συνέβη για το σημείο αναφοράς μεταξύ Μάρτιος 2015 - Μάρτιος 2020 | | | |
| Μετριοπαθές Σενάριο | Πιθανές αποδόσεις μετά την αφαίρεση των εξόδων | EUR 10.009,12 - 10.685,06 | EUR 11.217,97 - 14.280,04 |
| | Μέση απόδοση ανά έτος | 0,09% - 6,85% | 2,33% - 7,39% |
| Αυτού του είδους το σενάριο συνέβη για το σημείο αναφοράς μεταξύ Απρίλιος 2014 - Μάιος 2019 | | | |
| Ευνοϊκό Σενάριο | Πιθανές αποδόσεις μετά την αφαίρεση των εξόδων | EUR 12.466,90 - 14.018,37 | EUR 13.620,60 - 16.628,85 |
| | Μέση απόδοση ανά έτος | 24,67% - 40,18% | 6,37% - 10,71% |
| Αυτού του είδους το σενάριο συνέβη για το σημείο αναφοράς μεταξύ Νοέμβριος 2016 - Νοέμβριος 2021 | | | |

Risk Level 4 Investment Strategy

| Investment: EUR 10,000 | | 1 year | 7 years (recommended holding period) |
|---|---|------------------------|---|
| Scenarios | | | |
| Minimum Scenario | There is no minimum guaranteed return. You could lose some or all of your investment. | | |
| Stress Scenario | What you might get back after costs | 3,571.07 to 4,873.44 | 1,867.71 to 4,940.43 |
| | Average return each year | -64.29% to -51.27% | -21.31% to -9.58% |
| Unfavourable Scenario | What you might get back after costs | 7,549.56 to 8,170.31 | 7,152.24 to 9,712.06 |
| | Average return each year | -24.50% to -18.30% | -4.68% to -0.42% |
| <i>This type of scenario occurred for an investment between November 2021 to January 2024</i> | | | |
| Moderate Scenario | What you might get back after costs | 10,016.83 to 10,873.81 | 12,276.96 to 17,781.40 |
| | Average return each year | 0.17% to 8.74% | 2.97% to 8.57% |
| <i>This type of scenario occurred for an investment between January 2015 to February 2022</i> | | | |
| Favourable Scenario | What you might get back after costs | 12,647.60 to 15,037.45 | 13,750.02 to 20,999.16 |
| | Average return each year | 26.48% to 50.37% | 4.65% to 11.18% |
| <i>This type of scenario occurred for an investment between June 2012 to September 2019</i> | | | |

Επενδυτική στρατηγική επιπέδου κινδύνου 4

| Επένδυση: EUR 10 000 | | 1 έτος | 7 έτη (προτεινόμενη διάρκεια διατήρησης) |
|--|---|---------------------------|--|
| Σενάρια | | | |
| Ελάχιστο σενάριο | Δεν υπάρχει ελάχιστο εγγυημένο κέρδος, Ενδέχεται να χάσετε μέρος ή και το σύνολο της επένδυσής σας, | | |
| Ακραίο Σενάριο | Πιθανές αποδόσεις μετά την αφαίρεση των εξόδων | EUR 3.571,07 - 4.873,44 | EUR 1.867,71 - 4.940,43 |
| | Μέση απόδοση ανά έτος | (-)64,29% - (-)51,27% | (-)21,31% - (-)9,58% |
| Δυσμενές Σενάριο | Πιθανές αποδόσεις μετά την αφαίρεση των εξόδων | EUR 7.549,56 - 8.170,31 | EUR 7.152,24 - 9.712,06 |
| | Μέση απόδοση ανά έτος | (-)24,50% - (-)18,30% | (-)4,68% - (-)0,42% |
| <i>Αυτού του είδους το σενάριο συνέβη για το σημείο αναφοράς μεταξύ Νοέμβριος 2021 - Ιανουάριος 2024</i> | | | |
| Μετριοπαθές Σενάριο | Πιθανές αποδόσεις μετά την αφαίρεση των εξόδων | EUR 10.016,83 - 10.873,81 | EUR 12.276,96 - 17.781,40 |
| | Μέση απόδοση ανά έτος | 0,17% - 8,74% | 2,97% - 8,57% |
| <i>Αυτού του είδους το σενάριο συνέβη για το σημείο αναφοράς μεταξύ Ιανουάριος 2015 - Φεβρουάριος 2022</i> | | | |
| Ευνοϊκό Σενάριο | Πιθανές αποδόσεις μετά την αφαίρεση των εξόδων | EUR 12.647,60 - 15.037,45 | EUR 13.750,02 - 20.999,16 |
| | Μέση απόδοση ανά έτος | 26,48% - 50,37% | 4,65% - 11,18% |
| <i>Αυτού του είδους το σενάριο συνέβη για το σημείο αναφοράς μεταξύ Ιούνιος 2012 - Σεπτέμβριος 2019</i> | | | |

Risk Level 5 Investment Strategy

| Investment: EUR 10,000 | | 1 year | 5 years | 10 years (recommended holding period) |
|---|---|------------------------|------------------------|--|
| Scenarios | | | | |
| Minimum Scenario | There is no minimum guaranteed return. You could lose some or all of your investment. | | | |
| Stress Scenario | What you might get back after costs | 2,088.07 to 3,877.84 | 1,174.59 to 3,389.50 | 374.21 to 1,970.99 |
| | Average return each year | -79.12% to -61.22% | -34.84% to -19.46% | -28.00% to -14.99% |
| Unfavourable Scenario | What you might get back after costs | 7,259.49 to 8,198.11 | 7,193.04 to 9,789.24 | 6,021.86 to 9,789.24 |
| | Average return each year | -27.41% to -18.02% | -6.38% to -0.43% | -4.95% to -0.21% |
| <i>This type of scenario occurred for an investment between November 2021 to January 2024</i> | | | | |
| Moderate Scenario | What you might get back after costs | 9,853.98 to 10,905.64 | 11,288.25 to 15,246.55 | 12,792.79 to 22,184.98 |
| | Average return each year | -1.46% to 9.06% | 2.45% to 8.80% | 2.49% to 8.29% |
| <i>This type of scenario occurred for an investment between January 2012 to May 2022</i> | | | | |
| Favourable Scenario | What you might get back after costs | 13,476.96 to 16,302.39 | 14,205.97 to 21,220.30 | 16,079.72 to 31,372.57 |
| | Average return each year | 34.77% to 63.02% | 7.27% to 16.24% | 4.86% to 12.11% |
| <i>This type of scenario occurred for an investment between March 2009 to June 2019</i> | | | | |

Επενδυτική στρατηγική επιπέδου κινδύνου 5

| Επένδυση: EUR 10 000 | | 1 έτος | 5 έτη | 10 έτη (προτεινόμενη διάρκεια διατήρησης) |
|--|---|---------------------------|---------------------------|---|
| Σενάρια | | | | |
| Ελάχιστο σενάριο | Δεν υπάρχει ελάχιστο εγγυημένο κέρδος, Ενδέχεται να χάσετε μέρος ή και το σύνολο της επένδυσής σας, | | | |
| Ακραίο Σενάριο | Πιθανές αποδόσεις μετά την αφαίρεση των εξόδων | EUR 2.088,07 - 3.877,84 | EUR 1.174,59 - 3.389,50 | EUR 374,21 - 1.970,99 |
| | Μέση απόδοση ανά έτος | (-)79,12% - (-)61,22% | (-)34,84% - (-)19,46% | (-)28,00% - (-)14,99% |
| Δυσμενές Σενάριο | Πιθανές αποδόσεις μετά την αφαίρεση των εξόδων | EUR 7.259,49 - 8.198,11 | EUR 7.193,04 - 9.789,24 | EUR 6.021,86 - 9.789,24 |
| | Μέση απόδοση ανά έτος | (-)27,41% - (-)18,02% | (-)6,38% - (-)0,43% | (-)4,95% - (-)0,21% |
| Αυτού του είδους το σενάριο συνέβη για το σημείο αναφοράς μεταξύ Νοέμβριος 2021 - Δεκέμβριος 2022 Νοέμβριος 2021 - Ιανουάριος 2024 | | | | |
| Μετριοπαθές Σενάριο | Πιθανές αποδόσεις μετά την αφαίρεση των εξόδων | EUR 9.853,98 - 10.905,64 | EUR 11.288,25 - 15.246,55 | EUR 12.792,79 - 22.184,98 |
| | Μέση απόδοση ανά έτος | (-)1,46% - 9,06% | 2,45% - 8,80% | 2,49% - 8,29% |
| Αυτού του είδους το σενάριο συνέβη για το σημείο αναφοράς μεταξύ Φεβρουάριος 2014 - Δεκέμβριος 2020 Ιανουάριος 2012 - Μάιος 2022 | | | | |
| Ευνοϊκό Σενάριο | Πιθανές αποδόσεις μετά την αφαίρεση των εξόδων | EUR 13.476,96 - 16.302,39 | EUR 14.205,97 - 21.220,30 | EUR 16.079,72 - 31.372,57 |
| | Μέση απόδοση ανά έτος | 34,77% - 63,02% | 7,27% - 16,24% | 4,86% - 12,11% |
| Αυτού του είδους το σενάριο συνέβη για το σημείο αναφοράς μεταξύ Μάρτιος 2009 - Ιούνιος 2019 | | | | |

Risk Level 6 Investment Strategy

| Investment: EUR 10,000 | | 1 year | 5 years | 10 years (recommended holding period) |
|--|---|------------------------|------------------------|---------------------------------------|
| Scenarios | | | | |
| Minimum Scenario | There is no minimum guaranteed return. You could lose some or all of your investment. | | | |
| Stress Scenario | What you might get back after costs | 64.08 to 2,299.55 | 8.54 to 1,660.55 | 0.09 to 631.92 |
| | Average return each year | -99.36% to -77.00% | -75.66% to -30.17% | -68.56% to -24.13% |
| Unfavourable Scenario | What you might get back after costs | 7,528.98 to 7,994.75 | 7,706.53 to 9,444.71 | 6,366.47 to 9,444.71 |
| | Average return each year | -24.71% to -20.05% | -5.08% to -1.14% | -4.41% to -0.57% |
| This type of scenario occurred for an investment between November 2021 to January 2024 | | | | |
| Moderate Scenario | What you might get back after costs | 9,845.55 to 10,852.02 | 11,274.65 to 15,264.47 | 13,622.84 to 21,778.52 |
| | Average return each year | -1.54% to 8.52% | 2.43% to 8.83% | 3.14% to 8.09% |
| This type of scenario occurred for an investment between December 2010 to March 2021 | | | | |
| Favourable Scenario | What you might get back after costs | 12,201.35 to 16,482.99 | 13,344.21 to 21,046.46 | 16,209.02 to 31,493.42 |
| | Average return each year | 22.01% to 64.83% | 5.94% to 16.05% | 4.95% to 12.16% |
| This type of scenario occurred for an investment between March 2009 to June 2019 | | | | |

Επενδυτική στρατηγική επιπέδου κινδύνου 6

| Επένδυση: EUR 10 000 | | 1 έτος | 5 έτη | 10 έτη (προτεινόμενη διάρκεια διατήρησης) |
|--|---|---------------------------|---------------------------|---|
| Σενάρια | | | | |
| Ελάχιστο σενάριο | Δεν υπάρχει ελάχιστο εγγυημένο κέρδος, Ενδέχεται να χάσετε μέρος ή και το σύνολο της επένδυσής σας, | | | |
| Ακραίο Σενάριο | Πιθανές αποδόσεις μετά την αφαίρεση των εξόδων | EUR 64,08 - 2.299,55 | EUR 8,54 - 1.660,55 | EUR 0,09 - 631,92 |
| | Μέση απόδοση ανά έτος | (-)99,36% - (-)77,00% | (-)75,66% - (-)30,17% | (-)68,56% - (-)24,13% |
| Δυσμενές Σενάριο | Πιθανές αποδόσεις μετά την αφαίρεση των εξόδων | EUR 7.528,98 - 7.994,75 | EUR 7.706,53 - 9.444,71 | EUR 6.366,47 - 9.444,71 |
| | Μέση απόδοση ανά έτος | (-)24,71% - (-)20,05% | (-)5,08% - (-)1,14% | (-)4,41% - (-)0,57% |
| Αυτού του είδους το σενάριο συνέβη για το σημείο αναφοράς μεταξύ Νοέμβριος 2021 - Δεκέμβριος 2022 Νοέμβριος 2021 - Ιανουάριος 2024 | | | | |
| Μετριοπαθές Σενάριο | Πιθανές αποδόσεις μετά την αφαίρεση των εξόδων | EUR 9.845,55 - 10.852,02 | EUR 11.274,65 - 15.264,47 | EUR 13.622,84 - 21.778,52 |
| | Μέση απόδοση ανά έτος | (-)1,54% - 8,52% | 2,43% - 8,83% | 3,14% - 8,09% |
| Αυτού του είδους το σενάριο συνέβη για το σημείο αναφοράς μεταξύ Φεβρουάριος 2014 - Δεκέμβριος 2020 Δεκέμβριος 2010 - Μάρτιος 2021 | | | | |
| Ευνοϊκό Σενάριο | Πιθανές αποδόσεις μετά την αφαίρεση των εξόδων | EUR 12.201,35 - 16.482,99 | EUR 13.344,21 - 21.046,46 | EUR 16.209,02 - 31.493,42 |
| | Μέση απόδοση ανά έτος | 22,01% - 64,83% | 5,94% - 16,05% | 4,95% - 12,16% |
| Αυτού του είδους το σενάριο συνέβη για το σημείο αναφοράς μεταξύ Μάρτιος 2009 - Ιούνιος 2019 | | | | |

Risk Level 1 Investment Strategy

| Investment: EUR 10,000 | | 1 year | 3 years (recommended holding period) |
|---|---|------------------------|---|
| Scenarios | | | |
| Minimum Scenario | There is no minimum guaranteed return. You could lose some or all of your investment. | | |
| Stress Scenario | What you might get back after costs | 9,216.93 to 9,410.09 | 8,922.12 to 9,305.95 |
| | Average return each year | -7.83% to -5.90% | -3.73% to -2.37% |
| Unfavourable Scenario | What you might get back after costs | 9,216.93 to 9,410.09 | 8,922.12 to 9,305.95 |
| | Average return each year | -7.83% to -5.90% | -3.73% to -2.37% |
| This type of scenario occurred for an investment between April 2020 to April 2023 | | | |
| Moderate Scenario | What you might get back after costs | 9,823.06 to 10,028.92 | 9,717.40 to 10,156.44 |
| | Average return each year | -1.77% to 0.29% | -0.95% to 0.52% |
| This type of scenario occurred for an investment between July 2019 to July 2022 | | | |
| Favourable Scenario | What you might get back after costs | 10,613.24 to 11,103.99 | 10,378.14 to 11,092.66 |
| | Average return each year | 6.13% to 11.04% | 1.24% to 3.52% |
| This type of scenario occurred for an investment between October 2013 to January 2017 | | | |

Επενδυτική στρατηγική επιπέδου κινδύνου 1

| Επένδυση: EUR 10 000 | | 1 έτος | 3 έτη (προτεινόμενη διάρκεια διατήρησης) |
|---|---|---------------------------|--|
| Σενάρια | | | |
| Ελάχιστο σενάριο | Δεν υπάρχει ελάχιστο εγγυημένο κέρδος. Ενδέχεται να χάσετε μέρος ή και το σύνολο της επένδυσής σας, | | |
| Ακραίο Σενάριο | Πιθανές αποδόσεις μετά την αφαίρεση των εξόδων | EUR 9.216,93 - 9.410,09 | EUR 8.922,12 - 9.305,95 |
| | Μέση απόδοση ανά έτος | (-)7,83% - (-)5,90% | (-)3,73% - (-)2,37% |
| Δυσμενές Σενάριο | Πιθανές αποδόσεις μετά την αφαίρεση των εξόδων | EUR 9.216,93 - 9.410,09 | EUR 8.922,12 - 9.305,95 |
| | Μέση απόδοση ανά έτος | (-)7,83% - (-)5,90% | (-)3,73% - (-)2,37% |
| Αυτού του είδους το σενάριο συνέβη για το σημείο αναφοράς μεταξύ Απρίλιος 2020 - Απρίλιος 2023 | | | |
| Μετριοπαθές Σενάριο | Πιθανές αποδόσεις μετά την αφαίρεση των εξόδων | EUR 9.823,06 - 10.028,92 | EUR 9.717,40 - 10.156,44 |
| | Μέση απόδοση ανά έτος | (-)1,77% - 0,29% | (-)0,95% - 0,52% |
| Αυτού του είδους το σενάριο συνέβη για το σημείο αναφοράς μεταξύ Ιούλιος 2019 - Ιούλιος 2022 | | | |
| Ευνοϊκό Σενάριο | Πιθανές αποδόσεις μετά την αφαίρεση των εξόδων | EUR 10.613,24 - 11.103,99 | EUR 10.378,14 - 11.092,66 |
| | Μέση απόδοση ανά έτος | 6,13% - 11,04% | 1,24% - 3,52% |
| Αυτού του είδους το σενάριο συνέβη για το σημείο αναφοράς μεταξύ Οκτώβριος 2013 - Ιανουάριος 2017 | | | |

Risk Level 2 Investment Strategy

| Investment: EUR 10,000 | | 1 year | 3 years (recommended holding period) |
|---|---|------------------------|---|
| Scenarios | | | |
| Minimum Scenario | There is no minimum guaranteed return. You could lose some or all of your investment. | | |
| Stress Scenario | What you might get back after costs | 6,630.25 to 9,410.09 | 7,155.67 to 9,305.95 |
| | Average return each year | -33.70% to -5.90% | -10.56% to -2.37% |
| Unfavourable Scenario | What you might get back after costs | 8,373.53 to 9,410.09 | 8,555.85 to 9,305.95 |
| | Average return each year | -16.26% to -5.90% | -5.07% to -2.37% |
| This type of scenario occurred for an investment between April 2020 to April 2023 | | | |
| Moderate Scenario | What you might get back after costs | 10,020.24 to 10,214.34 | 10,094.53 to 11,342.32 |
| | Average return each year | 0.20% to 2.14% | 0.31% to 4.29% |
| This type of scenario occurred for an investment between July 2019 to July 2022 | | | |
| Favourable Scenario | What you might get back after costs | 10,772.79 to 12,928.34 | 10,748.61 to 14,349.34 |
| | Average return each year | 7.73% to 29.28% | 2.44% to 12.79% |
| This type of scenario occurred for an investment between October 2013 to January 2017 | | | |

Επενδυτική στρατηγική επιπέδου κινδύνου 2

| Επένδυση: EUR 10 000 | | 1 έτος | 3 έτη (προτεινόμενη διάρκεια διατήρησης) |
|---|---|---------------------------|--|
| Σενάρια | | | |
| Ελάχιστο σενάριο | Δεν υπάρχει ελάχιστο εγγυημένο κέρδος, Ενδέχεται να χάσετε μέρος ή και το σύνολο της επένδυσής σας, | | |
| Ακραίο Σενάριο | Πιθανές αποδόσεις μετά την αφαίρεση των εξόδων | EUR 6.630,25 - 9.410,09 | EUR 7.155,67 - 9.305,95 |
| | Μέση απόδοση ανά έτος | (-)33,70% - (-)5,90% | (-)10,56% - (-)2,37% |
| Δυσμενές Σενάριο | Πιθανές αποδόσεις μετά την αφαίρεση των εξόδων | EUR 8.373,53 - 9.410,09 | EUR 8.555,85 - 9.305,95 |
| | Μέση απόδοση ανά έτος | (-)16,26% - (-)5,90% | (-)5,07% - (-)2,37% |
| Αυτού του είδους το σενάριο συνέβη για το σημείο αναφοράς μεταξύ Απρίλιος 2020 - Απρίλιος 2023 | | | |
| Μετριοπαθές Σενάριο | Πιθανές αποδόσεις μετά την αφαίρεση των εξόδων | EUR 10.020,24 - 10.214,34 | EUR 10.094,53 - 11.342,32 |
| | Μέση απόδοση ανά έτος | 0,20% - 2,14% | 0,31% - 4,29% |
| Αυτού του είδους το σενάριο συνέβη για το σημείο αναφοράς μεταξύ Ιούλιος 2019 - Ιούλιος 2022 | | | |
| Ευνοϊκό Σενάριο | Πιθανές αποδόσεις μετά την αφαίρεση των εξόδων | EUR 10.772,79 - 12.928,34 | EUR 10.748,61 - 14.349,34 |
| | Μέση απόδοση ανά έτος | 7,73% - 29,28% | 2,44% - 12,79% |
| Αυτού του είδους το σενάριο συνέβη για το σημείο αναφοράς μεταξύ Οκτώβριος 2013 - Ιανουάριος 2017 | | | |

Risk Level 3 Investment Strategy

| Investment: EUR 10,000 | | 1 year | 5 years (recommended holding period) |
|---|---|------------------------|--------------------------------------|
| Scenarios | | | |
| Minimum Scenario | There is no minimum guaranteed return. You could lose some or all of your investment. | | |
| Stress Scenario | What you might get back after costs | 4,543.27 to 6,935.80 | 4,147.84 to 7,804.02 |
| | Average return each year | -54.57% to -30.64% | -16.14% to -4.84% |
| Unfavourable Scenario | What you might get back after costs | 7,616.61 to 8,759.42 | 7,532.30 to 10,168.10 |
| | Average return each year | -23.83% to -12.41% | -5.51% to 0.33% |
| This type of scenario occurred for an investment between March 2015 to March 2020 | | | |
| Moderate Scenario | What you might get back after costs | 10,009.12 to 10,685.06 | 11,224.82 to 14,255.78 |
| | Average return each year | 0.09% to 6.85% | 2.34% to 7.35% |
| This type of scenario occurred for an investment between May 2018 to May 2023 | | | |
| Favourable Scenario | What you might get back after costs | 12,466.90 to 14,018.37 | 13,620.60 to 16,628.85 |
| | Average return each year | 24.67% to 40.18% | 6.37% to 10.71% |
| This type of scenario occurred for an investment between November 2016 to November 2021 | | | |

Επενδυτική στρατηγική επιπέδου κινδύνου 3

| Επένδυση: EUR 10 000 | | 1 έτος | 5 έτη (προτεινόμενη διάρκεια διατήρησης) |
|--|---|---------------------------|--|
| Σενάρια | | | |
| Ελάχιστο σενάριο | Δεν υπάρχει ελάχιστο εγγυημένο κέρδος, Ενδέχεται να χάσετε μέρος ή και το σύνολο της επένδυσής σας, | | |
| Ακραίο Σενάριο | Πιθανές αποδόσεις μετά την αφαίρεση των εξόδων | EUR 4.543,27 - 6.935,80 | EUR 4.147,84 - 7.804,02 |
| | Μέση απόδοση ανά έτος | (-)54,57% - (-)30,64% | (-)16,14% - (-)4,84% |
| Δυσμενές Σενάριο | Πιθανές αποδόσεις μετά την αφαίρεση των εξόδων | EUR 7.616,61 - 8.759,42 | EUR 7.532,30 - 10.168,10 |
| | Μέση απόδοση ανά έτος | (-)23,83% - (-)12,41% | (-)5,51% - 0,33% |
| Αυτού του είδους το σενάριο συνέβη για το σημείο αναφοράς μεταξύ Μάρτιος 2015 - Μάρτιος 2020 | | | |
| Μετριοπαθές Σενάριο | Πιθανές αποδόσεις μετά την αφαίρεση των εξόδων | EUR 10.009,12 - 10.685,06 | EUR 11.224,82 - 14.255,78 |
| | Μέση απόδοση ανά έτος | 0,09% - 6,85% | 2,34% - 7,35% |
| Αυτού του είδους το σενάριο συνέβη για το σημείο αναφοράς μεταξύ Μάιος 2018 - Μάιος 2023 | | | |
| Ευνοϊκό Σενάριο | Πιθανές αποδόσεις μετά την αφαίρεση των εξόδων | EUR 12.466,90 - 14.018,37 | EUR 13.620,60 - 16.628,85 |
| | Μέση απόδοση ανά έτος | 24,67% - 40,18% | 6,37% - 10,71% |
| Αυτού του είδους το σενάριο συνέβη για το σημείο αναφοράς μεταξύ Νοέμβριος 2016 - Νοέμβριος 2021 | | | |

Risk Level 4 Investment Strategy

| Investment: EUR 10,000 | | 1 year | 7 years (recommended holding period) |
|---|---|------------------------|---|
| Scenarios | | | |
| Minimum Scenario | There is no minimum guaranteed return. You could lose some or all of your investment. | | |
| Stress Scenario | What you might get back after costs | 3,571.14 to 4,873.55 | 1,867.73 to 4,940.44 |
| | Average return each year | -64.29% to -51.26% | -21.31% to -9.58% |
| Unfavourable Scenario | What you might get back after costs | 7,549.56 to 8,170.31 | 6,981.20 to 9,485.03 |
| | Average return each year | -24.50% to -18.30% | -5.00% to -0.75% |
| <i>This type of scenario occurred for an investment between November 2021 to January 2024</i> | | | |
| Moderate Scenario | What you might get back after costs | 10,016.83 to 10,873.81 | 12,333.93 to 17,913.14 |
| | Average return each year | 0.17% to 8.74% | 3.04% to 8.68% |
| <i>This type of scenario occurred for an investment between January 2016 to February 2023</i> | | | |
| Favourable Scenario | What you might get back after costs | 12,647.60 to 15,037.45 | 13,702.51 to 20,999.16 |
| | Average return each year | 26.48% to 50.37% | 4.60% to 11.18% |
| <i>This type of scenario occurred for an investment between June 2012 to September 2019</i> | | | |

Επενδυτική στρατηγική επιπέδου κινδύνου 4

| Επένδυση: EUR 10 000 | | 1 έτος | 7 έτη (προτεινόμενη διάρκεια διατήρησης) |
|--|---|---------------------------|--|
| Σενάρια | | | |
| Ελάχιστο σενάριο | Δεν υπάρχει ελάχιστο εγγυημένο κέρδος, Ενδέχεται να χάσετε μέρος ή και το σύνολο της επένδυσής σας, | | |
| Ακραίο Σενάριο | Πιθανές αποδόσεις μετά την αφαίρεση των εξόδων | EUR 3.571,14 - 4.873,55 | EUR 1.867,73 - 4.940,44 |
| | Μέση απόδοση ανά έτος | (-)64,29% - (-)51,26% | (-)21,31% - (-)9,58% |
| Δυσμενές Σενάριο | Πιθανές αποδόσεις μετά την αφαίρεση των εξόδων | EUR 7.549,56 - 8.170,31 | EUR 6.981,20 - 9.485,03 |
| | Μέση απόδοση ανά έτος | (-)24,50% - (-)18,30% | (-)5,00% - (-)0,75% |
| <i>Αυτού του είδους το σενάριο συνέβη για το σημείο αναφοράς μεταξύ Νοέμβριος 2021 - Ιανουάριος 2024</i> | | | |
| Μετριοπαθές Σενάριο | Πιθανές αποδόσεις μετά την αφαίρεση των εξόδων | EUR 10.016,83 - 10.873,81 | EUR 12.333,93 - 17.913,14 |
| | Μέση απόδοση ανά έτος | 0,17% - 8,74% | 3,04% - 8,68% |
| <i>Αυτού του είδους το σενάριο συνέβη για το σημείο αναφοράς μεταξύ Ιανουάριος 2016 - Φεβρουάριος 2023</i> | | | |
| Ευνοϊκό Σενάριο | Πιθανές αποδόσεις μετά την αφαίρεση των εξόδων | EUR 12.647,60 - 15.037,45 | EUR 13.702,51 - 20.999,16 |
| | Μέση απόδοση ανά έτος | 26,48% - 50,37% | 4,60% - 11,18% |
| <i>Αυτού του είδους το σενάριο συνέβη για το σημείο αναφοράς μεταξύ Ιούνιος 2012 - Σεπτέμβριος 2019</i> | | | |

Risk Level 5 Investment Strategy

| Investment: EUR 10,000 | | 1 year | 5 years | 10 years (recommended holding period) |
|---|---|------------------------|------------------------|--|
| Scenarios | | | | |
| Minimum Scenario | There is no minimum guaranteed return. You could lose some or all of your investment. | | | |
| Stress Scenario | What you might get back after costs | 2,088.09 to 3,877.92 | 1,174.59 to 3,389.50 | 374.21 to 1,971.00 |
| | Average return each year | -79.12% to -61.22% | -34.84% to -19.46% | -28.00% to -14.99% |
| Unfavourable Scenario | What you might get back after costs | 7,259.49 to 8,198.11 | 7,068.23 to 9,555.15 | 5,917.37 to 9,555.15 |
| | Average return each year | -27.41% to -18.02% | -6.70% to -0.91% | -5.11% to -0.91% |
| <i>This type of scenario occurred for an investment between November 2021 to January 2024</i> | | | | |
| Moderate Scenario | What you might get back after costs | 9,849.20 to 10,898.64 | 11,292.28 to 15,253.22 | 12,790.59 to 22,174.32 |
| | Average return each year | -1.51% to 8.99% | 2.46% to 8.81% | 2.49% to 8.29% |
| <i>This type of scenario occurred for an investment between June 2012 to September 2022</i> | | | | |
| Favourable Scenario | What you might get back after costs | 13,476.96 to 16,302.39 | 14,205.97 to 21,220.30 | 16,079.72 to 31,372.57 |
| | Average return each year | 34.77% to 63.02% | 7.27% to 16.24% | 4.86% to 12.11% |
| <i>This type of scenario occurred for an investment between March 2009 to June 2019</i> | | | | |

Επενδυτική στρατηγική επιπέδου κινδύνου 5

| Επένδυση: EUR 10 000 | | 1 έτος | 5 έτη | 10 έτη (προτεινόμενη διάρκεια διατήρησης) |
|---|---|---------------------------|---------------------------|---|
| Σενάρια | | | | |
| Ελάχιστο σενάριο | Δεν υπάρχει ελάχιστο εγγυημένο κέρδος, Ενδέχεται να χάσετε μέρος ή και το σύνολο της επένδυσής σας, | | | |
| Ακραίο Σενάριο | Πιθανές αποδόσεις μετά την αφαίρεση των εξόδων | EUR 2.088,09 - 3.877,92 | EUR 1.174,59 - 3.389,50 | EUR 374,21 - 1.971,00 |
| | Μέση απόδοση ανά έτος | (-79,12% - (-)61,22% | (-34,84% - (-)19,46% | (-28,00% - (-)14,99% |
| Δυσμενές Σενάριο | Πιθανές αποδόσεις μετά την αφαίρεση των εξόδων | EUR 7.259,49 - 8.198,11 | EUR 7.068,23 - 9.555,15 | EUR 5.917,37 - 9.555,15 |
| | Μέση απόδοση ανά έτος | (-27,41% - (-)18,02% | (-6,70% - (-)0,91% | (-5,11% - (-)0,91% |
| Αυτού του είδους το σενάριο συνέβη για το σημείο αναφοράς μεταξύ Νοέμβριος 2021 - Δεκέμβριος 2022 Νοέμβριος 2021 - Ιανουάριος 2024 | | | | |
| Μετριοπαθές Σενάριο | Πιθανές αποδόσεις μετά την αφαίρεση των εξόδων | EUR 9.849,20 - 10.898,64 | EUR 11.292,28 - 15.253,22 | EUR 12.790,59 - 22.174,32 |
| | Μέση απόδοση ανά έτος | (-1,51% - 8,99% | 2,46% - 8,81% | 2,49% - 8,29% |
| Αυτού του είδους το σενάριο συνέβη για το σημείο αναφοράς μεταξύ Φεβρουάριος 2014 - Δεκέμβριος 2020 Ιούνιος 2012 - Σεπτέμβριος 2022 | | | | |
| Ευνοϊκό Σενάριο | Πιθανές αποδόσεις μετά την αφαίρεση των εξόδων | EUR 13.476,96 - 16.302,39 | EUR 14.205,97 - 21.220,30 | EUR 16.079,72 - 31.372,57 |
| | Μέση απόδοση ανά έτος | 34,77% - 63,02% | 7,27% - 16,24% | 4,86% - 12,11% |
| Αυτού του είδους το σενάριο συνέβη για το σημείο αναφοράς μεταξύ Μάρτιος 2009 - Ιούνιος 2019 | | | | |

Risk Level 6 Investment Strategy

| Investment: EUR 10,000 | | 1 year | 5 years | 10 years (recommended holding period) |
|--|---|------------------------|------------------------|---------------------------------------|
| Scenarios | | | | |
| Minimum Scenario | There is no minimum guaranteed return. You could lose some or all of your investment. | | | |
| Stress Scenario | What you might get back after costs | 64.09 to 2,299.57 | 8.54 to 1,660.55 | 0.09 to 631.92 |
| | Average return each year | -99.36% to -77.00% | -75.66% to -30.17% | -68.56% to -24.13% |
| Unfavourable Scenario | What you might get back after costs | 7,528.98 to 7,994.75 | 7,286.42 to 9,213.68 | 6,019.41 to 9,213.68 |
| | Average return each year | -24.71% to -20.05% | -6.14% to -1.62% | -4.95% to -1.62% |
| This type of scenario occurred for an investment between November 2021 to January 2024 | | | | |
| Moderate Scenario | What you might get back after costs | 9,831.23 to 10,846.75 | 11,252.02 to 15,275.36 | 13,594.92 to 21,778.52 |
| | Average return each year | -1.69% to 8.47% | 2.39% to 8.84% | 3.12% to 8.09% |
| This type of scenario occurred for an investment between December 2010 to March 2021 | | | | |
| Favourable Scenario | What you might get back after costs | 12,201.35 to 16,482.99 | 13,344.21 to 21,046.46 | 16,209.02 to 31,493.42 |
| | Average return each year | 22.01% to 64.83% | 5.94% to 16.05% | 4.95% to 12.16% |
| This type of scenario occurred for an investment between March 2009 to June 2019 | | | | |

Επενδυτική στρατηγική επιπέδου κινδύνου 6

| Επένδυση: EUR 10 000 | | 1 έτος | 5 έτη | 10 έτη (προτεινόμενη διάρκεια διατήρησης) |
|--|---|---------------------------|---------------------------|---|
| Σενάρια | | | | |
| Ελάχιστο σενάριο | Δεν υπάρχει ελάχιστο εγγυημένο κέρδος, Ενδέχεται να χάσετε μέρος ή και το σύνολο της επένδυσής σας, | | | |
| Ακραίο Σενάριο | Πιθανές αποδόσεις μετά την αφαίρεση των εξόδων | EUR 64,09 - 2.299,57 | EUR 8,54 - 1.660,55 | EUR 0,09 - 631,92 |
| | Μέση απόδοση ανά έτος | (-99,36% - (-)77,00% | (-75,66% - (-)30,17% | (-68,56% - (-)24,13% |
| Δυσμενές Σενάριο | Πιθανές αποδόσεις μετά την αφαίρεση των εξόδων | EUR 7.528,98 - 7.994,75 | EUR 7.286,42 - 9.213,68 | EUR 6.019,41 - 9.213,68 |
| | Μέση απόδοση ανά έτος | (-24,71% - (-)20,05% | (-6,14% - (-)1,62% | (-4,95% - (-)1,62% |
| Αυτού του είδους το σενάριο συνέβη για το σημείο αναφοράς μεταξύ Νοέμβριος 2021 - Δεκέμβριος 2022 Νοέμβριος 2021 - Ιανουάριος 2024 | | | | |
| Μετριοπαθές Σενάριο | Πιθανές αποδόσεις μετά την αφαίρεση των εξόδων | EUR 9.831,23 - 10.846,75 | EUR 11.252,02 - 15.275,36 | EUR 13.594,92 - 21.778,52 |
| | Μέση απόδοση ανά έτος | (-1,69% - 8,47% | 2,39% - 8,84% | 3,12% - 8,09% |
| Αυτού του είδους το σενάριο συνέβη για το σημείο αναφοράς μεταξύ Φεβρουάριος 2014 - Δεκέμβριος 2020 Δεκέμβριος 2010 - Μάρτιος 2021 | | | | |
| Ευνοϊκό Σενάριο | Πιθανές αποδόσεις μετά την αφαίρεση των εξόδων | EUR 12.201,35 - 16.482,99 | EUR 13.344,21 - 21.046,46 | EUR 16.209,02 - 31.493,42 |
| | Μέση απόδοση ανά έτος | 22,01% - 64,83% | 5,94% - 16,05% | 4,95% - 12,16% |
| Αυτού του είδους το σενάριο συνέβη για το σημείο αναφοράς μεταξύ Μάρτιος 2009 - Ιούνιος 2019 | | | | |

Risk Level 1 Investment Strategy

| Investment: EUR 10,000 | | 1 year | 3 years (recommended holding period) |
|---|---|------------------------|---|
| Scenarios | | | |
| Minimum Scenario | There is no minimum guaranteed return. You could lose some or all of your investment. | | |
| Stress Scenario | What you might get back after costs | 9,216.93 to 9,410.09 | 8,922.12 to 9,305.95 |
| | Average return each year | -7.83% to -5.90% | -3.73% to -2.37% |
| Unfavourable Scenario | What you might get back after costs | 9,216.93 to 9,410.09 | 8,922.12 to 9,305.95 |
| | Average return each year | -7.83% to -5.90% | -3.73% to -2.37% |
| This type of scenario occurred for an investment between April 2020 to April 2023 | | | |
| Moderate Scenario | What you might get back after costs | 9,823.06 to 10,028.92 | 9,731.18 to 10,172.35 |
| | Average return each year | -1.77% to 0.29% | -0.90% to 0.57% |
| This type of scenario occurred for an investment between April 2019 to April 2022 | | | |
| Favourable Scenario | What you might get back after costs | 10,613.24 to 11,103.99 | 10,399.49 to 11,115.48 |
| | Average return each year | 6.13% to 11.04% | 1.31% to 3.59% |
| This type of scenario occurred for an investment between October 2013 to January 2017 | | | |

Επενδυτική στρατηγική επιπέδου κινδύνου 1

| Επένδυση: EUR 10 000 | | 1 έτος | 3 έτη (προτεινόμενη διάρκεια διατήρησης) |
|---|---|---------------------------|--|
| Σενάρια | | | |
| Ελάχιστο σενάριο | Δεν υπάρχει ελάχιστο εγγυημένο κέρδος. Ενδέχεται να χάσετε μέρος ή και το σύνολο της επένδυσής σας. | | |
| Ακραίο Σενάριο | Πιθανές αποδόσεις μετά την αφαίρεση των εξόδων | EUR 9.216,93 - 9.410,09 | EUR 8.922,12 - 9.305,95 |
| | Μέση απόδοση ανά έτος | (-)7,83% - (-)5,90% | (-)3,73% - (-)2,37% |
| Δυσμενές Σενάριο | Πιθανές αποδόσεις μετά την αφαίρεση των εξόδων | EUR 9.216,93 - 9.410,09 | EUR 8.922,12 - 9.305,95 |
| | Μέση απόδοση ανά έτος | (-)7,83% - (-)5,90% | (-)3,73% - (-)2,37% |
| Αυτού του είδους το σενάριο συνέβη για το σημείο αναφοράς μεταξύ Απρίλιος 2020 - Απρίλιος 2023 | | | |
| Μετριοπαθές Σενάριο | Πιθανές αποδόσεις μετά την αφαίρεση των εξόδων | EUR 9.823,06 - 10.028,92 | EUR 9.731,18 - 10.172,35 |
| | Μέση απόδοση ανά έτος | (-)1,77% - 0,29% | (-)0,90% - 0,57% |
| Αυτού του είδους το σενάριο συνέβη για το σημείο αναφοράς μεταξύ Απρίλιος 2019 - Απρίλιος 2022 | | | |
| Ευνοϊκό Σενάριο | Πιθανές αποδόσεις μετά την αφαίρεση των εξόδων | EUR 10.613,24 - 11.103,99 | EUR 10.399,49 - 11.115,48 |
| | Μέση απόδοση ανά έτος | 6,13% - 11,04% | 1,31% - 3,59% |
| Αυτού του είδους το σενάριο συνέβη για το σημείο αναφοράς μεταξύ Οκτώβριος 2013 - Ιανουάριος 2017 | | | |

Risk Level 2 Investment Strategy

| Investment: EUR 10,000 | | 1 year | 3 years (recommended holding period) |
|---|---|------------------------|---|
| Scenarios | | | |
| Minimum Scenario | There is no minimum guaranteed return. You could lose some or all of your investment. | | |
| Stress Scenario | What you might get back after costs | 6,629.87 to 9,410.09 | 7,155.53 to 9,305.95 |
| | Average return each year | -33.70% to -5.90% | -10.56% to -2.37% |
| Unfavourable Scenario | What you might get back after costs | 8,373.53 to 9,410.09 | 8,555.85 to 9,305.95 |
| | Average return each year | -16.26% to -5.90% | -5.07% to -2.37% |
| This type of scenario occurred for an investment between April 2020 to April 2023 | | | |
| Moderate Scenario | What you might get back after costs | 10,020.24 to 10,214.34 | 10,108.85 to 11,342.32 |
| | Average return each year | 0.20% to 2.14% | 0.36% to 4.29% |
| This type of scenario occurred for an investment between April 2019 to April 2022 | | | |
| Favourable Scenario | What you might get back after costs | 10,772.79 to 12,928.34 | 10,770.72 to 14,349.34 |
| | Average return each year | 7.73% to 29.28% | 2.51% to 12.79% |
| This type of scenario occurred for an investment between October 2013 to January 2017 | | | |

Επενδυτική στρατηγική επιπέδου κινδύνου 2

| Επένδυση: EUR 10 000 | | 1 έτος | 3 έτη (προτεινόμενη διάρκεια διατήρησης) |
|---|---|---------------------------|--|
| Σενάρια | | | |
| Ελάχιστο σενάριο | Δεν υπάρχει ελάχιστο εγγυημένο κέρδος, Ενδέχεται να χάσετε μέρος ή και το σύνολο της επένδυσής σας, | | |
| Ακραίο Σενάριο | Πιθανές αποδόσεις μετά την αφαίρεση των εξόδων | EUR 6.629,87 - 9.410,09 | EUR 7.155,53 - 9.305,95 |
| | Μέση απόδοση ανά έτος | (-)33,70% - (-)5,90% | (-)10,56% - (-)2,37% |
| Δυσμενές Σενάριο | Πιθανές αποδόσεις μετά την αφαίρεση των εξόδων | EUR 8.373,53 - 9.410,09 | EUR 8.555,85 - 9.305,95 |
| | Μέση απόδοση ανά έτος | (-)16,26% - (-)5,90% | (-)5,07% - (-)2,37% |
| Αυτού του είδους το σενάριο συνέβη για το σημείο αναφοράς μεταξύ Απρίλιος 2020 - Απρίλιος 2023 | | | |
| Μετριοπαθές Σενάριο | Πιθανές αποδόσεις μετά την αφαίρεση των εξόδων | EUR 10.020,24 - 10.214,34 | EUR 10.108,85 - 11.342,32 |
| | Μέση απόδοση ανά έτος | 0,20% - 2,14% | 0,36% - 4,29% |
| Αυτού του είδους το σενάριο συνέβη για το σημείο αναφοράς μεταξύ Απρίλιος 2019 - Απρίλιος 2022 | | | |
| Ευνοϊκό Σενάριο | Πιθανές αποδόσεις μετά την αφαίρεση των εξόδων | EUR 10.772,79 - 12.928,34 | EUR 10.770,72 - 14.349,34 |
| | Μέση απόδοση ανά έτος | 7,73% - 29,28% | 2,51% - 12,79% |
| Αυτού του είδους το σενάριο συνέβη για το σημείο αναφοράς μεταξύ Οκτώβριος 2013 - Ιανουάριος 2017 | | | |

Risk Level 3 Investment Strategy

| Investment: EUR 10,000 | | 1 year | 5 years (recommended holding period) |
|---|---|------------------------|--------------------------------------|
| Scenarios | | | |
| Minimum Scenario | There is no minimum guaranteed return. You could lose some or all of your investment. | | |
| Stress Scenario | What you might get back after costs | 4,543.00 to 6,935.40 | 4,147.75 to 7,803.97 |
| | Average return each year | -54.57% to -30.65% | -16.14% to -4.84% |
| Unfavourable Scenario | What you might get back after costs | 7,616.61 to 8,759.42 | 7,412.68 to 9,981.52 |
| | Average return each year | -23.83% to -12.41% | -5.81% to -0.04% |
| This type of scenario occurred for an investment between November 2021 to November 2023 | | | |
| Moderate Scenario | What you might get back after costs | 10,010.91 to 10,685.06 | 11,208.13 to 14,226.42 |
| | Average return each year | 0.11% to 6.85% | 2.31% to 7.30% |
| This type of scenario occurred for an investment between August 2018 to September 2023 | | | |
| Favourable Scenario | What you might get back after costs | 12,466.90 to 14,018.37 | 13,620.60 to 16,628.85 |
| | Average return each year | 24.67% to 40.18% | 6.37% to 10.71% |
| This type of scenario occurred for an investment between November 2016 to November 2021 | | | |

Επενδυτική στρατηγική επιπέδου κινδύνου 3

| Επένδυση: EUR 10 000 | | 1 έτος | 5 έτη (προτεινόμενη διάρκεια διατήρησης) |
|--|---|---------------------------|--|
| Σενάρια | | | |
| Ελάχιστο σενάριο | Δεν υπάρχει ελάχιστο εγγυημένο κέρδος, Ενδέχεται να χάσετε μέρος ή και το σύνολο της επένδυσής σας, | | |
| Ακραίο Σενάριο | Πιθανές αποδόσεις μετά την αφαίρεση των εξόδων | EUR 4.543,00 - 6.935,40 | EUR 4.147,75 - 7.803,97 |
| | Μέση απόδοση ανά έτος | (-)54,57% - (-)30,65% | (-)16,14% - (-)4,84% |
| Δυσμενές Σενάριο | Πιθανές αποδόσεις μετά την αφαίρεση των εξόδων | EUR 7.616,61 - 8.759,42 | EUR 7.412,68 - 9.981,52 |
| | Μέση απόδοση ανά έτος | (-)23,83% - (-)12,41% | (-)5,81% - (-)0,04% |
| Αυτού του είδους το σενάριο συνέβη για το σημείο αναφοράς μεταξύ Νοέμβριος 2021 - Νοέμβριος 2023 | | | |
| Μετριοπαθές Σενάριο | Πιθανές αποδόσεις μετά την αφαίρεση των εξόδων | EUR 10.010,91 - 10.685,06 | EUR 11.208,13 - 14.226,42 |
| | Μέση απόδοση ανά έτος | 0,11% - 6,85% | 2,31% - 7,30% |
| Αυτού του είδους το σενάριο συνέβη για το σημείο αναφοράς μεταξύ Αύγουστος 2018 - Σεπτέμβριος 2023 | | | |
| Ευνοϊκό Σενάριο | Πιθανές αποδόσεις μετά την αφαίρεση των εξόδων | EUR 12.466,90 - 14.018,37 | EUR 13.620,60 - 16.628,85 |
| | Μέση απόδοση ανά έτος | 24,67% - 40,18% | 6,37% - 10,71% |
| Αυτού του είδους το σενάριο συνέβη για το σημείο αναφοράς μεταξύ Νοέμβριος 2016 - Νοέμβριος 2021 | | | |

Risk Level 4 Investment Strategy

| Investment: EUR 10,000 | | 1 year | 7 years (recommended holding period) |
|--|---|------------------------|---|
| Scenarios | | | |
| Minimum Scenario | There is no minimum guaranteed return. You could lose some or all of your investment. | | |
| Stress Scenario | What you might get back after costs | 3,570.27 to 4,873.26 | 1,867.52 to 4,940.39 |
| | Average return each year | -64.30% to -51.27% | -21.31% to -9.58% |
| Unfavourable Scenario | What you might get back after costs | 7,549.56 to 8,170.31 | 6,855.19 to 9,271.79 |
| | Average return each year | -24.50% to -18.30% | -5.25% to -1.07% |
| <i>This type of scenario occurred for an investment between November 2021 to November 2023</i> | | | |
| Moderate Scenario | What you might get back after costs | 10,020.09 to 10,878.34 | 12,406.08 to 18,070.34 |
| | Average return each year | 0.20% to 8.78% | 3.13% to 8.82% |
| <i>This type of scenario occurred for an investment between June 2013 to September 2020</i> | | | |
| Favourable Scenario | What you might get back after costs | 12,647.60 to 15,037.45 | 13,702.51 to 20,999.16 |
| | Average return each year | 26.48% to 50.37% | 4.60% to 11.18% |
| <i>This type of scenario occurred for an investment between June 2012 to September 2019</i> | | | |

Επενδυτική στρατηγική επιπέδου κινδύνου 4

| Επένδυση: EUR 10 000 | | 1 έτος | 7 έτη (προτεινόμενη διάρκεια διατήρησης) |
|---|---|---------------------------|--|
| Σενάρια | | | |
| Ελάχιστο σενάριο | Δεν υπάρχει ελάχιστο εγγυημένο κέρδος, Ενδέχεται να χάσετε μέρος ή και το σύνολο της επένδυσής σας, | | |
| Ακραίο Σενάριο | Πιθανές αποδόσεις μετά την αφαίρεση των εξόδων | EUR 3.570,27 - 4.873,26 | EUR 1.867,52 - 4.940,39 |
| | Μέση απόδοση ανά έτος | (-)64,30% - (-)51,27% | (-)21,31% - (-)9,58% |
| Δυσμενές Σενάριο | Πιθανές αποδόσεις μετά την αφαίρεση των εξόδων | EUR 7.549,56 - 8.170,31 | EUR 6.855,19 - 9.271,79 |
| | Μέση απόδοση ανά έτος | (-)24,50% - (-)18,30% | (-)5,25% - (-)1,07% |
| <i>Αυτού του είδους το σενάριο συνέβη για το σημείο αναφοράς μεταξύ Νοέμβριος 2021 - Νοέμβριος 2023</i> | | | |
| Μετριοπαθές Σενάριο | Πιθανές αποδόσεις μετά την αφαίρεση των εξόδων | EUR 10.020,09 - 10.878,34 | EUR 12.406,08 - 18.070,34 |
| | Μέση απόδοση ανά έτος | 0,20% - 8,78% | 3,13% - 8,82% |
| <i>Αυτού του είδους το σενάριο συνέβη για το σημείο αναφοράς μεταξύ Ιούνιος 2013 - Σεπτέμβριος 2020</i> | | | |
| Ευνοϊκό Σενάριο | Πιθανές αποδόσεις μετά την αφαίρεση των εξόδων | EUR 12.647,60 - 15.037,45 | EUR 13.702,51 - 20.999,16 |
| | Μέση απόδοση ανά έτος | 26,48% - 50,37% | 4,60% - 11,18% |
| <i>Αυτού του είδους το σενάριο συνέβη για το σημείο αναφοράς μεταξύ Ιούνιος 2012 - Σεπτέμβριος 2019</i> | | | |

Risk Level 5 Investment Strategy

| Investment: EUR 10,000 | | 1 year | 5 years | 10 years (recommended holding period) |
|--|---|------------------------|------------------------|--|
| Scenarios | | | | |
| Minimum Scenario | There is no minimum guaranteed return. You could lose some or all of your investment. | | | |
| Stress Scenario | What you might get back after costs | 2,086.93 to 3,876.97 | 1,174.31 to 3,389.28 | 374.12 to 1,970.87 |
| | Average return each year | -79.13% to -61.23% | -34.84% to -19.46% | -28.01% to -14.99% |
| Unfavourable Scenario | What you might get back after costs | 7,259.49 to 8,198.11 | 6,950.51 to 9,320.81 | 5,818.82 to 9,320.81 |
| | Average return each year | -27.41% to -18.02% | -7.02% to -1.40% | -5.27% to -0.70% |
| <i>This type of scenario occurred for an investment between November 2021 to November 2023</i> | | | | |
| Moderate Scenario | What you might get back after costs | 9,845.29 to 10,890.55 | 11,290.95 to 15,251.29 | 12,788.81 to 22,159.37 |
| | Average return each year | -1.55% to 8.91% | 2.46% to 8.81% | 2.49% to 8.28% |
| <i>This type of scenario occurred for an investment between February 2011 to June 2021</i> | | | | |
| Favourable Scenario | What you might get back after costs | 13,476.96 to 16,302.39 | 14,205.97 to 21,220.30 | 16,079.72 to 31,372.57 |
| | Average return each year | 34.77% to 63.02% | 7.27% to 16.24% | 4.86% to 12.11% |
| <i>This type of scenario occurred for an investment between March 2009 to June 2019</i> | | | | |

Επενδυτική στρατηγική επιπέδου κινδύνου 5

| Επένδυση: EUR 10 000 | | 1 έτος | 5 έτη | 10 έτη (προτεινόμενη διάρκεια διατήρησης) |
|---|---|---------------------------|---------------------------|---|
| Σενάρια | | | | |
| Ελάχιστο σενάριο | Δεν υπάρχει ελάχιστο εγγυημένο κέρδος, Ενδέχεται να χάσετε μέρος ή και το σύνολο της επένδυσής σας, | | | |
| Ακραίο Σενάριο | Πιθανές αποδόσεις μετά την αφαίρεση των εξόδων | EUR 2.086,93 - 3.876,97 | EUR 1.174,31 - 3.389,28 | EUR 374,12 - 1.970,87 |
| | Μέση απόδοση ανά έτος | (-)79,13% - (-)61,23% | (-)34,84% - (-)19,46% | (-)28,01% - (-)14,99% |
| Δυσμενές Σενάριο | Πιθανές αποδόσεις μετά την αφαίρεση των εξόδων | EUR 7.259,49 - 8.198,11 | EUR 6.950,51 - 9.320,81 | EUR 5.818,82 - 9.320,81 |
| | Μέση απόδοση ανά έτος | (-)27,41% - (-)18,02% | (-)7,02% - (-)1,40% | (-)5,27% - (-)0,70% |
| Αυτού του είδους το σενάριο συνέβη για το σημείο αναφοράς μεταξύ Νοέμβριος 2021 - Δεκέμβριος 2022/Νοέμβριος 2021 - Νοέμβριος 2023 | | | | |
| Μετριοπαθές Σενάριο | Πιθανές αποδόσεις μετά την αφαίρεση των εξόδων | EUR 9.845,29 - 10.890,55 | EUR 11.290,95 - 15.251,29 | EUR 12.788,81 - 22.159,37 |
| | Μέση απόδοση ανά έτος | (-)1,55% - 8,91% | 2,46% - 8,81% | 2,49% - 8,28% |
| Αυτού του είδους το σενάριο συνέβη για το σημείο αναφοράς μεταξύ Φεβρουάριος 2014 - Δεκέμβριος 2020/Φεβρουάριος 2011 - Ιούνιος 2021 | | | | |
| Ευνοϊκό Σενάριο | Πιθανές αποδόσεις μετά την αφαίρεση των εξόδων | EUR 13.476,96 - 16.302,39 | EUR 14.205,97 - 21.220,30 | EUR 16.079,72 - 31.372,57 |
| | Μέση απόδοση ανά έτος | 34,77% - 63,02% | 7,27% - 16,24% | 4,86% - 12,11% |
| Αυτού του είδους το σενάριο συνέβη για το σημείο αναφοράς μεταξύ Μάρτιος 2009 - Ιούνιος 2019 | | | | |

Risk Level 6 Investment Strategy

| Investment: EUR 10,000 | | 1 year | 5 years | 10 years (recommended holding period) |
|---|---|------------------------|------------------------|---------------------------------------|
| Scenarios | | | | |
| Minimum Scenario | There is no minimum guaranteed return. You could lose some or all of your investment. | | | |
| Stress Scenario | What you might get back after costs | 63.96 to 2,298.30 | 8.53 to 1,660.29 | 0.09 to 631.82 |
| | Average return each year | -99.36% to -77.02% | -75.67% to -30.17% | -68.56% to -24.13% |
| Unfavourable Scenario | What you might get back after costs | 7,264.78 to 7,994.75 | 6,959.56 to 9,006.15 | 5,749.38 to 9,006.15 |
| | Average return each year | -27.35% to -20.05% | -6.99% to -2.07% | -5.38% to -2.07% |
| This type of scenario occurred for an investment between November 2021 to November 2023 | | | | |
| Moderate Scenario | What you might get back after costs | 9,816.97 to 10,842.45 | 11,236.24 to 15,275.36 | 13,563.26 to 21,777.86 |
| | Average return each year | -1.83% to 8.42% | 2.36% to 8.84% | 3.09% to 8.09% |
| This type of scenario occurred for an investment between June 2012 to October 2022 | | | | |
| Favourable Scenario | What you might get back after costs | 12,201.35 to 16,482.99 | 13,344.21 to 21,046.46 | 16,209.02 to 31,493.42 |
| | Average return each year | 22.01% to 64.83% | 5.94% to 16.05% | 4.95% to 12.16% |
| This type of scenario occurred for an investment between March 2009 to June 2019 | | | | |

Επενδυτική στρατηγική επιπέδου κινδύνου 6

| Επένδυση: EUR 10 000 | | 1 έτος | 5 έτη | 10 έτη (προτεινόμενη διάρκεια διατήρησης) |
|---|---|---------------------------|---------------------------|---|
| Σενάρια | | | | |
| Ελάχιστο σενάριο | Δεν υπάρχει ελάχιστο εγγυημένο κέρδος, Ενδέχεται να χάσετε μέρος ή και το σύνολο της επένδυσής σας, | | | |
| Ακραίο Σενάριο | Πιθανές αποδόσεις μετά την αφαίρεση των εξόδων | EUR 63,96 - 2.298,30 | EUR 8,53 - 1.660,29 | EUR 0,09 - 631,82 |
| | Μέση απόδοση ανά έτος | (-)99,36% - (-)77,02% | (-)75,67% - (-)30,17% | (-)68,56% - (-)24,13% |
| Δυσμενές Σενάριο | Πιθανές αποδόσεις μετά την αφαίρεση των εξόδων | EUR 7.264,78 - 7.994,75 | EUR 6.959,56 - 9.006,15 | EUR 5.749,38 - 9.006,15 |
| | Μέση απόδοση ανά έτος | (-)27,35% - (-)20,05% | (-)6,99% - (-)2,07% | (-)5,38% - (-)2,07% |
| Αυτού του είδους το σενάριο συνέβη για το σημείο αναφοράς μεταξύ Νοέμβριος 2021 - Δεκέμβριος 2022/Νοέμβριος 2021 - Νοέμβριος 2023 | | | | |
| Μετριοπαθές Σενάριο | Πιθανές αποδόσεις μετά την αφαίρεση των εξόδων | EUR 9.816,97 - 10.842,45 | EUR 11.236,24 - 15.275,36 | EUR 13.563,26 - 21.777,86 |
| | Μέση απόδοση ανά έτος | (-)1,83% - 8,42% | 2,36% - 8,84% | 3,09% - 8,09% |
| Αυτού του είδους το σενάριο συνέβη για το σημείο αναφοράς μεταξύ Φεβρουάριος 2014 - Δεκέμβριος 2020/Ιούνιος 2012 - Οκτώβριος 2022 | | | | |
| Ευνοϊκό Σενάριο | Πιθανές αποδόσεις μετά την αφαίρεση των εξόδων | EUR 12.201,35 - 16.482,99 | EUR 13.344,21 - 21.046,46 | EUR 16.209,02 - 31.493,42 |
| | Μέση απόδοση ανά έτος | 22,01% - 64,83% | 5,94% - 16,05% | 4,95% - 12,16% |
| Αυτού του είδους το σενάριο συνέβη για το σημείο αναφοράς μεταξύ Μάρτιος 2009 - Ιούνιος 2019 | | | | |

Risk Level 1 Investment Strategy

| Investment: EUR 10,000 | | 1 year | 3 years (recommended holding period) |
|---|---|------------------------|---|
| Scenarios | | | |
| Minimum Scenario | There is no minimum guaranteed return. You could lose some or all of your investment. | | |
| Stress Scenario | What you might get back after costs | 9,216.93 to 9,410.09 | 8,922.12 to 9,305.95 |
| | Average return each year | -7.83% to -5.90% | -3.73% to -2.37% |
| Unfavourable Scenario | What you might get back after costs | 9,216.93 to 9,410.09 | 8,922.12 to 9,305.95 |
| | Average return each year | -7.83% to -5.90% | -3.73% to -2.37% |
| This type of scenario occurred for an investment between April 2020 to April 2023 | | | |
| Moderate Scenario | What you might get back after costs | 9,824.84 to 10,030.74 | 9,746.20 to 10,190.15 |
| | Average return each year | -1.75% to 0.31% | -0.85% to 0.63% |
| This type of scenario occurred for an investment between March 2019 to March 2022 | | | |
| Favourable Scenario | What you might get back after costs | 10,613.24 to 11,103.99 | 10,399.49 to 11,115.48 |
| | Average return each year | 6.13% to 11.04% | 1.31% to 3.59% |
| This type of scenario occurred for an investment between October 2013 to January 2017 | | | |

Επενδυτική στρατηγική επιπέδου κινδύνου 1

| Επένδυση: EUR 10 000 | | 1 έτος | 3 έτη (προτεινόμενη διάρκεια διατήρησης) |
|---|---|---------------------------|--|
| Σενάρια | | | |
| Ελάχιστο σενάριο | Δεν υπάρχει ελάχιστο εγγυημένο κέρδος. Ενδέχεται να χάσετε μέρος ή και το σύνολο της επένδυσής σας, | | |
| Ακραίο Σενάριο | Πιθανές αποδόσεις μετά την αφαίρεση των εξόδων | EUR 9.216,93 - 9.410,09 | EUR 8.922,12 - 9.305,95 |
| | Μέση απόδοση ανά έτος | (-)7,83% - (-)5,90% | (-)3,73% - (-)2,37% |
| Δυσμενές Σενάριο | Πιθανές αποδόσεις μετά την αφαίρεση των εξόδων | EUR 9.216,93 - 9.410,09 | EUR 8.922,12 - 9.305,95 |
| | Μέση απόδοση ανά έτος | (-)7,83% - (-)5,90% | (-)3,73% - (-)2,37% |
| Αυτού του είδους το σενάριο συνέβη για το σημείο αναφοράς μεταξύ Απρίλιος 2020 - Απρίλιος 2023 | | | |
| Μετριοπαθές Σενάριο | Πιθανές αποδόσεις μετά την αφαίρεση των εξόδων | EUR 9.824,84 - 10.030,74 | EUR 9.746,20 - 10.190,15 |
| | Μέση απόδοση ανά έτος | (-)1,75% - 0,31% | (-)0,85% - 0,63% |
| Αυτού του είδους το σενάριο συνέβη για το σημείο αναφοράς μεταξύ Μάρτιος 2019 - Μάρτιος 2022 | | | |
| Ευνοϊκό Σενάριο | Πιθανές αποδόσεις μετά την αφαίρεση των εξόδων | EUR 10.613,24 - 11.103,99 | EUR 10.399,49 - 11.115,48 |
| | Μέση απόδοση ανά έτος | 6,13% - 11,04% | 1,31% - 3,59% |
| Αυτού του είδους το σενάριο συνέβη για το σημείο αναφοράς μεταξύ Οκτώβριος 2013 - Ιανουάριος 2017 | | | |

Risk Level 2 Investment Strategy

| Investment: EUR 10,000 | | 1 year | 3 years (recommended holding period) |
|---|---|------------------------|---|
| Scenarios | | | |
| Minimum Scenario | There is no minimum guaranteed return. You could lose some or all of your investment. | | |
| Stress Scenario | What you might get back after costs | 6,629.13 to 9,410.09 | 7,155.23 to 9,305.95 |
| | Average return each year | -33.71% to -5.90% | -10.56% to -2.37% |
| Unfavourable Scenario | What you might get back after costs | 8,373.53 to 9,410.09 | 8,553.93 to 9,305.95 |
| | Average return each year | -16.26% to -5.90% | -5.07% to -2.37% |
| This type of scenario occurred for an investment between April 2020 to April 2023 | | | |
| Moderate Scenario | What you might get back after costs | 10,021.52 to 10,214.34 | 10,123.93 to 11,343.32 |
| | Average return each year | 0.22% to 2.14% | 0.41% to 4.29% |
| This type of scenario occurred for an investment between March 2019 to March 2022 | | | |
| Favourable Scenario | What you might get back after costs | 10,772.79 to 12,928.34 | 10,770.72 to 14,349.34 |
| | Average return each year | 7.73% to 29.28% | 2.51% to 12.79% |
| This type of scenario occurred for an investment between October 2013 to January 2017 | | | |

Επενδυτική στρατηγική επιπέδου κινδύνου 2

| Επένδυση: EUR 10 000 | | 1 έτος | 3 έτη (προτεινόμενη διάρκεια διατήρησης) |
|---|---|---------------------------|--|
| Σενάρια | | | |
| Ελάχιστο σενάριο | Δεν υπάρχει ελάχιστο εγγυημένο κέρδος, Ενδέχεται να χάσετε μέρος ή και το σύνολο της επένδυσής σας, | | |
| Ακραίο Σενάριο | Πιθανές αποδόσεις μετά την αφαίρεση των εξόδων | EUR 6.629,13 - 9.410,09 | EUR 7.155,23 - 9.305,95 |
| | Μέση απόδοση ανά έτος | (-)33,71% - (-)5,90% | (-)10,56% - (-)2,37% |
| Δυσμενές Σενάριο | Πιθανές αποδόσεις μετά την αφαίρεση των εξόδων | EUR 8.373,53 - 9.410,09 | EUR 8.553,93 - 9.305,95 |
| | Μέση απόδοση ανά έτος | (-)16,26% - (-)5,90% | (-)5,07% - (-)2,37% |
| Αυτού του είδους το σενάριο συνέβη για το σημείο αναφοράς μεταξύ Απρίλιος 2020 - Απρίλιος 2023 | | | |
| Μετριοπαθές Σενάριο | Πιθανές αποδόσεις μετά την αφαίρεση των εξόδων | EUR 10.021,52 - 10.214,34 | EUR 10.123,93 - 11.343,32 |
| | Μέση απόδοση ανά έτος | 0,22% - 2,14% | 0,41% - 4,29% |
| Αυτού του είδους το σενάριο συνέβη για το σημείο αναφοράς μεταξύ Μάρτιος 2019 - Μάρτιος 2022 | | | |
| Ευνοϊκό Σενάριο | Πιθανές αποδόσεις μετά την αφαίρεση των εξόδων | EUR 10.772,79 - 12.928,34 | EUR 10.770,72 - 14.349,34 |
| | Μέση απόδοση ανά έτος | 7,73% - 29,28% | 2,51% - 12,79% |
| Αυτού του είδους το σενάριο συνέβη για το σημείο αναφοράς μεταξύ Οκτώβριος 2013 - Ιανουάριος 2017 | | | |

Risk Level 3 Investment Strategy

| Investment: EUR 10,000 | | 1 year | 5 years (recommended holding period) |
|---|---|------------------------|--------------------------------------|
| Scenarios | | | |
| Minimum Scenario | There is no minimum guaranteed return. You could lose some or all of your investment. | | |
| Stress Scenario | What you might get back after costs | 4,542.07 to 6,934.63 | 4,147.41 to 7,803.83 |
| | Average return each year | -54.58% to -30.65% | -16.14% to -4.84% |
| Unfavourable Scenario | What you might get back after costs | 7,616.61 to 8,759.42 | 7,165.43 to 9,549.15 |
| | Average return each year | -23.83% to -12.41% | -6.45% to -0.92% |
| This type of scenario occurred for an investment between December 2021 to November 2023 | | | |
| Moderate Scenario | What you might get back after costs | 10,010.91 to 10,685.06 | 11,241.40 to 14,220.58 |
| | Average return each year | 0.11% to 6.85% | 2.37% to 7.30% |
| This type of scenario occurred for an investment between May 2018 to May 2023 | | | |
| Favourable Scenario | What you might get back after costs | 12,466.90 to 14,018.37 | 13,620.60 to 16,628.85 |
| | Average return each year | 24.67% to 40.18% | 6.37% to 10.71% |
| This type of scenario occurred for an investment between November 2016 to November 2021 | | | |

Επενδυτική στρατηγική επιπέδου κινδύνου 3

| Επένδυση: EUR 10 000 | | 1 έτος | 5 έτη (προτεινόμενη διάρκεια διατήρησης) |
|---|---|---------------------------|--|
| Σενάρια | | | |
| Ελάχιστο σενάριο | Δεν υπάρχει ελάχιστο εγγυημένο κέρδος, Ενδέχεται να χάσετε μέρος ή και το σύνολο της επένδυσής σας, | | |
| Ακραίο Σενάριο | Πιθανές αποδόσεις μετά την αφαίρεση των εξόδων | EUR 4.542,07 - 6.934,63 | EUR 4.147,41 - 7.803,83 |
| | Μέση απόδοση ανά έτος | (-)54,58% - (-)30,65% | (-)16,14% - (-)4,84% |
| Δυσμενές Σενάριο | Πιθανές αποδόσεις μετά την αφαίρεση των εξόδων | EUR 7.616,61 - 8.759,42 | EUR 7.165,43 - 9.549,15 |
| | Μέση απόδοση ανά έτος | (-)23,83% - (-)12,41% | (-)6,45% - (-)0,92% |
| Αυτού του είδους το σενάριο συνέβη για το σημείο αναφοράς μεταξύ Δεκέμβριος 2021 - Νοέμβριος 2023 | | | |
| Μετριοπαθές Σενάριο | Πιθανές αποδόσεις μετά την αφαίρεση των εξόδων | EUR 10.010,91 - 10.685,06 | EUR 11.241,40 - 14.220,58 |
| | Μέση απόδοση ανά έτος | 0,11% - 6,85% | 2,37% - 7,30% |
| Αυτού του είδους το σενάριο συνέβη για το σημείο αναφοράς μεταξύ Μάιος 2018 - Μάιος 2023 | | | |
| Ευνοϊκό Σενάριο | Πιθανές αποδόσεις μετά την αφαίρεση των εξόδων | EUR 12.466,90 - 14.018,37 | EUR 13.620,60 - 16.628,85 |
| | Μέση απόδοση ανά έτος | 24,67% - 40,18% | 6,37% - 10,71% |
| Αυτού του είδους το σενάριο συνέβη για το σημείο αναφοράς μεταξύ Νοέμβριος 2016 - Νοέμβριος 2021 | | | |

Risk Level 4 Investment Strategy

| Investment: EUR 10,000 | | 1 year | 7 years (recommended holding period) |
|--|---|------------------------|---|
| Scenarios | | | |
| Minimum Scenario | There is no minimum guaranteed return. You could lose some or all of your investment. | | |
| Stress Scenario | What you might get back after costs | 3,570.27 to 4,872.26 | 1,867.51 to 4,940.17 |
| | Average return each year | -64.30% to -51.28% | -21.31% to -9.58% |
| Unfavourable Scenario | What you might get back after costs | 7,549.56 to 8,170.31 | 6,617.60 to 8,941.70 |
| | Average return each year | -24.50% to -18.30% | -5.73% to -1.59% |
| <i>This type of scenario occurred for an investment between November 2021 to November 2023</i> | | | |
| Moderate Scenario | What you might get back after costs | 10,020.75 to 10,881.22 | 12,470.37 to 18,199.28 |
| | Average return each year | 0.21% to 8.81% | 3.20% to 8.93% |
| <i>This type of scenario occurred for an investment between November 2012 to March 2020</i> | | | |
| Favourable Scenario | What you might get back after costs | 12,647.60 to 15,037.45 | 13,702.51 to 20,999.16 |
| | Average return each year | 26.48% to 50.37% | 4.60% to 11.18% |
| <i>This type of scenario occurred for an investment between June 2012 to September 2019</i> | | | |

Επενδυτική στρατηγική επιπέδου κινδύνου 4

| Επένδυση: EUR 10 000 | | 1 έτος | 7 έτη (προτεινόμενη διάρκεια διατήρησης) |
|---|---|---------------------------|--|
| Σενάρια | | | |
| Ελάχιστο σενάριο | Δεν υπάρχει ελάχιστο εγγυημένο κέρδος, Ενδέχεται να χάσετε μέρος ή και το σύνολο της επένδυσής σας. | | |
| Ακραίο Σενάριο | Πιθανές αποδόσεις μετά την αφαίρεση των εξόδων | EUR 3.570,27 - 4.872,26 | EUR 1.867,51 - 4.940,17 |
| | Μέση απόδοση ανά έτος | (-)64,30% - (-)51,28% | (-)21,31% - (-)9,58% |
| Δυσμενές Σενάριο | Πιθανές αποδόσεις μετά την αφαίρεση των εξόδων | EUR 7.549,56 - 8.170,31 | EUR 6.617,60 - 8.941,70 |
| | Μέση απόδοση ανά έτος | (-)24,50% - (-)18,30% | (-)5,73% - (-)1,59% |
| <i>Αυτού του είδους το σενάριο συνέβη για το σημείο αναφοράς μεταξύ Νοέμβριος 2021 - Νοέμβριος 2023</i> | | | |
| Μετριοπαθές Σενάριο | Πιθανές αποδόσεις μετά την αφαίρεση των εξόδων | EUR 10.020,75 - 10.881,22 | EUR 12.470,37 - 18.199,28 |
| | Μέση απόδοση ανά έτος | 0,21% - 8,81% | 3,20% - 8,93% |
| <i>Αυτού του είδους το σενάριο συνέβη για το σημείο αναφοράς μεταξύ Νοέμβριος 2012 - Μάρτιος 2020</i> | | | |
| Ευνοϊκό Σενάριο | Πιθανές αποδόσεις μετά την αφαίρεση των εξόδων | EUR 12.647,60 - 15.037,45 | EUR 13.702,51 - 20.999,16 |
| | Μέση απόδοση ανά έτος | 26,48% - 50,37% | 4,60% - 11,18% |
| <i>Αυτού του είδους το σενάριο συνέβη για το σημείο αναφοράς μεταξύ Ιούνιος 2012 - Σεπτέμβριος 2019</i> | | | |

Risk Level 5 Investment Strategy

| Investment: EUR 10,000 | | 1 year | 5 years | 10 years (recommended holding period) |
|--|---|------------------------|------------------------|--|
| Scenarios | | | | |
| Minimum Scenario | There is no minimum guaranteed return. You could lose some or all of your investment. | | | |
| Stress Scenario | What you might get back after costs | 2,086.85 to 3,876.98 | 1,174.27 to 3,389.25 | 374.11 to 1,970.85 |
| | Average return each year | -79.13% to -61.23% | -34.84% to -19.46% | -28.01% to -14.99% |
| Unfavourable Scenario | What you might get back after costs | 7,259.49 to 8,198.11 | 6,701.78 to 8,981.14 | 5,610.59 to 8,981.14 |
| | Average return each year | -27.41% to -18.02% | -7.69% to -2.13% | -5.62% to -1.07% |
| <i>This type of scenario occurred for an investment between November 2021 to November 2023</i> | | | | |
| Moderate Scenario | What you might get back after costs | 9,837.60 to 10,878.20 | 11,288.35 to 15,251.29 | 12,761.19 to 22,119.42 |
| | Average return each year | -1.62% to 8.78% | 2.45% to 8.81% | 2.47% to 8.26% |
| <i>This type of scenario occurred for an investment between April 2013 to July 2023</i> | | | | |
| Favourable Scenario | What you might get back after costs | 13,476.96 to 16,302.39 | 14,205.97 to 21,220.30 | 16,079.72 to 31,372.57 |
| | Average return each year | 34.77% to 63.02% | 7.27% to 16.24% | 4.86% to 12.11% |
| <i>This type of scenario occurred for an investment between March 2009 to June 2019</i> | | | | |

Επενδυτική στρατηγική επιπέδου κινδύνου 5

| Επένδυση: EUR 10 000 | | 1 έτος | 5 έτη | 10 έτη (προτεινόμενη διάρκεια διατήρησης) |
|---|---|---------------------------|---------------------------|---|
| Σενάρια | | | | |
| Ελάχιστο σενάριο | Δεν υπάρχει ελάχιστο εγγυημένο κέρδος, Ενδέχεται να χάσετε μέρος ή και το σύνολο της επένδυσής σας, | | | |
| Ακραίο Σενάριο | Πιθανές αποδόσεις μετά την αφαίρεση των εξόδων | EUR 2.086,85 - 3.876,98 | EUR 1.174,27 - 3.389,25 | EUR 374,11 - 1.970,85 |
| | Μέση απόδοση ανά έτος | (-)79,13% - (-)61,23% | (-)34,84% - (-)19,46% | (-)28,01% - (-)14,99% |
| Δυσμενές Σενάριο | Πιθανές αποδόσεις μετά την αφαίρεση των εξόδων | EUR 7.259,49 - 8.198,11 | EUR 6.701,78 - 8.981,14 | EUR 5.610,59 - 8.981,14 |
| | Μέση απόδοση ανά έτος | (-)27,41% - (-)18,02% | (-)7,69% - (-)2,13% | (-)5,62% - (-)1,07% |
| Αυτού του είδους το σενάριο συνέβη για το σημείο αναφοράς μεταξύ Νοέμβριος 2021 - Δεκέμβριος 2022 Νοέμβριος 2021 - Νοέμβριος 2023 | | | | |
| Μετριοπαθές Σενάριο | Πιθανές αποδόσεις μετά την αφαίρεση των εξόδων | EUR 9.837,60 - 10.878,20 | EUR 11.288,35 - 15.251,29 | EUR 12.761,19 - 22.119,42 |
| | Μέση απόδοση ανά έτος | (-)1,62% - 8,78% | 2,45% - 8,81% | 2,47% - 8,26% |
| Αυτού του είδους το σενάριο συνέβη για το σημείο αναφοράς μεταξύ Φεβρουάριος 2014 - Δεκέμβριος 2020 Απρίλιος 2013 - Ιούλιος 2023 | | | | |
| Ευνοϊκό Σενάριο | Πιθανές αποδόσεις μετά την αφαίρεση των εξόδων | EUR 13.476,96 - 16.302,39 | EUR 14.205,97 - 21.220,30 | EUR 16.079,72 - 31.372,57 |
| | Μέση απόδοση ανά έτος | 34,77% - 63,02% | 7,27% - 16,24% | 4,86% - 12,11% |
| Αυτού του είδους το σενάριο συνέβη για το σημείο αναφοράς μεταξύ Μάρτιος 2009 - Ιούνιος 2019 | | | | |

Risk Level 6 Investment Strategy

| Investment: EUR 10,000 | | 1 year | 5 years | 10 years (recommended holding period) |
|---|---|------------------------|------------------------|---------------------------------------|
| Scenarios | | | | |
| Minimum Scenario | There is no minimum guaranteed return. You could lose some or all of your investment. | | | |
| Stress Scenario | What you might get back after costs | 63.93 to 2,298.22 | 8.53 to 1,660.25 | 0.09 to 631.80 |
| | Average return each year | -99.36% to -77.02% | -75.67% to -30.17% | -68.56% to -24.13% |
| Unfavourable Scenario | What you might get back after costs | 7,021.20 to 7,994.75 | 6,681.41 to 8,676.83 | 5,519.61 to 8,676.83 |
| | Average return each year | -29.79% to -20.05% | -7.75% to -2.80% | -5.77% to -1.41% |
| This type of scenario occurred for an investment between November 2021 to November 2023 | | | | |
| Moderate Scenario | What you might get back after costs | 9,803.81 to 10,833.98 | 11,212.71 to 15,275.36 | 13,537.00 to 21,718.76 |
| | Average return each year | -1.96% to 8.34% | 2.32% to 8.84% | 3.07% to 8.06% |
| This type of scenario occurred for an investment between January 2011 to April 2021 | | | | |
| Favourable Scenario | What you might get back after costs | 12,201.35 to 16,482.99 | 13,344.21 to 21,046.46 | 16,209.02 to 31,493.42 |
| | Average return each year | 22.01% to 64.83% | 5.94% to 16.05% | 4.95% to 12.16% |
| This type of scenario occurred for an investment between March 2009 to June 2019 | | | | |

Επενδυτική στρατηγική επιπέδου κινδύνου 6

| Επένδυση: EUR 10 000 | | 1 έτος | 5 έτη | 10 έτη (προτεινόμενη διάρκεια διατήρησης) |
|---|---|---------------------------|---------------------------|---|
| Σενάρια | | | | |
| Ελάχιστο σενάριο | Δεν υπάρχει ελάχιστο εγγυημένο κέρδος, Ενδέχεται να χάσετε μέρος ή και το σύνολο της επένδυσής σας, | | | |
| Ακραίο Σενάριο | Πιθανές αποδόσεις μετά την αφαίρεση των εξόδων | EUR 63,93 - 2.298,22 | EUR 8,53 - 1.660,25 | EUR 0,09 - 631,80 |
| | Μέση απόδοση ανά έτος | (-)99,36% - (-)77,02% | (-)75,67% - (-)30,17% | (-)68,56% - (-)24,13% |
| Δυσμενές Σενάριο | Πιθανές αποδόσεις μετά την αφαίρεση των εξόδων | EUR 7.021,20 - 7.994,75 | EUR 6.681,41 - 8.676,83 | EUR 5.519,61 - 8.676,83 |
| | Μέση απόδοση ανά έτος | (-)29,79% - (-)20,05% | (-)7,75% - (-)2,80% | (-)5,77% - (-)1,41% |
| Αυτού του είδους το σενάριο συνέβη για το σημείο αναφοράς μεταξύ Νοέμβριος 2021 - Δεκέμβριος 2022 Νοέμβριος 2021 - Νοέμβριος 2023 | | | | |
| Μετριοπαθές Σενάριο | Πιθανές αποδόσεις μετά την αφαίρεση των εξόδων | EUR 9.803,81 - 10.833,98 | EUR 11.212,71 - 15.275,36 | EUR 13.537,00 - 21.718,76 |
| | Μέση απόδοση ανά έτος | (-)1,96% - 8,34% | 2,32% - 8,84% | 3,07% - 8,06% |
| Αυτού του είδους το σενάριο συνέβη για το σημείο αναφοράς μεταξύ Φεβρουάριος 2014 - Δεκέμβριος 2020 Ιανουάριος 2011 - Απρίλιος 2021 | | | | |
| Ευνοϊκό Σενάριο | Πιθανές αποδόσεις μετά την αφαίρεση των εξόδων | EUR 12.201,35 - 16.482,99 | EUR 13.344,21 - 21.046,46 | EUR 16.209,02 - 31.493,42 |
| | Μέση απόδοση ανά έτος | 22,01% - 64,83% | 5,94% - 16,05% | 4,95% - 12,16% |
| Αυτού του είδους το σενάριο συνέβη για το σημείο αναφοράς μεταξύ Μάρτιος 2009 - Ιούνιος 2019 | | | | |

Risk Level 1 Investment Strategy

| Investment: EUR 10,000 | | 1 year | 3 years (recommended holding period) |
|---|---|------------------------|---|
| Scenarios | | | |
| Minimum Scenario | There is no minimum guaranteed return. You could lose some or all of your investment. | | |
| Stress Scenario | What you might get back after costs | 9,216.93 to 9,410.09 | 8,922.12 to 9,305.95 |
| | Average return each year | -7.83% to -5.90% | -3.73% to -2.37% |
| Unfavourable Scenario | What you might get back after costs | 9,216.93 to 9,410.09 | 8,922.12 to 9,305.95 |
| | Average return each year | -7.83% to -5.90% | -3.73% to -2.37% |
| This type of scenario occurred for an investment between April 2020 to April 2023 | | | |
| Moderate Scenario | What you might get back after costs | 9,834.29 to 10,040.38 | 9,758.52 to 10,204.74 |
| | Average return each year | -1.66% to 0.40% | -0.81% to 0.68% |
| This type of scenario occurred for an investment between November 2016 to November 2019 | | | |
| Favourable Scenario | What you might get back after costs | 10,613.24 to 11,103.99 | 10,408.28 to 11,124.88 |
| | Average return each year | 6.13% to 11.04% | 1.34% to 3.62% |
| This type of scenario occurred for an investment between July 2013 to October 2016 | | | |

Επενδυτική στρατηγική επιπέδου κινδύνου 1

| Επένδυση: EUR 10 000 | | 1 έτος | 3 έτη (προτεινόμενη διάρκεια διατήρησης) |
|--|---|---------------------------|--|
| Σενάρια | | | |
| Ελάχιστο σενάριο | Δεν υπάρχει ελάχιστο εγγυημένο κέρδος. Ενδέχεται να χάσετε μέρος ή και το σύνολο της επένδυσής σας, | | |
| Ακραίο Σενάριο | Πιθανές αποδόσεις μετά την αφαίρεση των εξόδων | EUR 9.216,93 - 9.410,09 | EUR 8.922,12 - 9.305,95 |
| | Μέση απόδοση ανά έτος | (-)7,83% - (-)5,90% | (-)3,73% - (-)2,37% |
| Δυσμενές Σενάριο | Πιθανές αποδόσεις μετά την αφαίρεση των εξόδων | EUR 9.216,93 - 9.410,09 | EUR 8.922,12 - 9.305,95 |
| | Μέση απόδοση ανά έτος | (-)7,83% - (-)5,90% | (-)3,73% - (-)2,37% |
| Αυτού του είδους το σενάριο συνέβη για το σημείο αναφοράς μεταξύ Απρίλιος 2020 - Απρίλιος 2023 | | | |
| Μετριοπαθές Σενάριο | Πιθανές αποδόσεις μετά την αφαίρεση των εξόδων | EUR 9.834,29 - 10.040,38 | EUR 9.758,52 - 10.204,74 |
| | Μέση απόδοση ανά έτος | (-)1,66% - 0,40% | (-)0,81% - 0,68% |
| Αυτού του είδους το σενάριο συνέβη για το σημείο αναφοράς μεταξύ Νοέμβριος 2016 - Νοέμβριος 2019 | | | |
| Ευνοϊκό Σενάριο | Πιθανές αποδόσεις μετά την αφαίρεση των εξόδων | EUR 10.613,24 - 11.103,99 | EUR 10.408,28 - 11.124,88 |
| | Μέση απόδοση ανά έτος | 6,13% - 11,04% | 1,34% - 3,62% |
| Αυτού του είδους το σενάριο συνέβη για το σημείο αναφοράς μεταξύ Ιούλιος 2013 - Οκτώβριος 2016 | | | |

Risk Level 2 Investment Strategy

| Investment: EUR 10,000 | | 1 year | 3 years (recommended holding period) |
|---|---|------------------------|---|
| Scenarios | | | |
| Minimum Scenario | There is no minimum guaranteed return. You could lose some or all of your investment. | | |
| Stress Scenario | What you might get back after costs | 6,629.10 to 9,410.09 | 7,155.23 to 9,305.95 |
| | Average return each year | -33.71% to -5.90% | -10.56% to -2.37% |
| Unfavourable Scenario | What you might get back after costs | 8,373.53 to 9,410.09 | 8,442.70 to 9,305.95 |
| | Average return each year | -16.26% to -5.90% | -5.49% to -2.37% |
| This type of scenario occurred for an investment between April 2020 to April 2023 | | | |
| Moderate Scenario | What you might get back after costs | 10,028.27 to 10,218.55 | 10,133.82 to 11,358.75 |
| | Average return each year | 0.28% to 2.19% | 0.44% to 4.34% |
| This type of scenario occurred for an investment between November 2016 to November 2019 | | | |
| Favourable Scenario | What you might get back after costs | 10,772.79 to 12,928.34 | 10,779.83 to 14,349.34 |
| | Average return each year | 7.73% to 29.28% | 2.53% to 12.79% |
| This type of scenario occurred for an investment between July 2013 to October 2016 | | | |

Επενδυτική στρατηγική επιπέδου κινδύνου 2

| Επένδυση: EUR 10 000 | | 1 έτος | 3 έτη (προτεινόμενη διάρκεια διατήρησης) |
|--|---|---------------------------|--|
| Σενάρια | | | |
| Ελάχιστο σενάριο | Δεν υπάρχει ελάχιστο εγγυημένο κέρδος, Ενδέχεται να χάσετε μέρος ή και το σύνολο της επένδυσής σας, | | |
| Ακραίο Σενάριο | Πιθανές αποδόσεις μετά την αφαίρεση των εξόδων | EUR 6.629,10 - 9.410,09 | EUR 7.155,23 - 9.305,95 |
| | Μέση απόδοση ανά έτος | (-)33,71% - (-)5,90% | (-)10,56% - (-)2,37% |
| Δυσμενές Σενάριο | Πιθανές αποδόσεις μετά την αφαίρεση των εξόδων | EUR 8.373,53 - 9.410,09 | EUR 8.442,70 - 9.305,95 |
| | Μέση απόδοση ανά έτος | (-)16,26% - (-)5,90% | (-)5,49% - (-)2,37% |
| Αυτού του είδους το σενάριο συνέβη για το σημείο αναφοράς μεταξύ Απρίλιος 2020 - Απρίλιος 2023 | | | |
| Μετριοπαθές Σενάριο | Πιθανές αποδόσεις μετά την αφαίρεση των εξόδων | EUR 10.028,27 - 10.218,55 | EUR 10.133,82 - 11.358,75 |
| | Μέση απόδοση ανά έτος | 0,28% - 2,19% | 0,44% - 4,34% |
| Αυτού του είδους το σενάριο συνέβη για το σημείο αναφοράς μεταξύ Νοέμβριος 2016 - Νοέμβριος 2019 | | | |
| Ευνοϊκό Σενάριο | Πιθανές αποδόσεις μετά την αφαίρεση των εξόδων | EUR 10.772,79 - 12.928,34 | EUR 10.779,83 - 14.349,34 |
| | Μέση απόδοση ανά έτος | 7,73% - 29,28% | 2,53% - 12,79% |
| Αυτού του είδους το σενάριο συνέβη για το σημείο αναφοράς μεταξύ Ιούλιος 2013 - Οκτώβριος 2016 | | | |

Risk Level 3 Investment Strategy

| Investment: EUR 10,000 | | 1 year | 5 years (recommended holding period) |
|---|---|------------------------|--------------------------------------|
| Scenarios | | | |
| Minimum Scenario | There is no minimum guaranteed return. You could lose some or all of your investment. | | |
| Stress Scenario | What you might get back after costs | 4,542.19 to 6,934.60 | 4,147.42 to 7,803.84 |
| | Average return each year | -54.58% to -30.65% | -16.14% to -4.84% |
| Unfavourable Scenario | What you might get back after costs | 7,616.61 to 8,759.42 | 7,005.95 to 9,375.01 |
| | Average return each year | -23.83% to -12.41% | -6.87% to -1.28% |
| This type of scenario occurred for an investment between November 2021 to October 2023 | | | |
| Moderate Scenario | What you might get back after costs | 10,012.32 to 10,689.47 | 11,290.66 to 14,226.21 |
| | Average return each year | 0.12% to 6.89% | 2.46% to 7.30% |
| This type of scenario occurred for an investment between March 2017 to April 2022 | | | |
| Favourable Scenario | What you might get back after costs | 12,466.90 to 14,018.37 | 13,620.60 to 16,628.85 |
| | Average return each year | 24.67% to 40.18% | 6.37% to 10.71% |
| This type of scenario occurred for an investment between November 2016 to November 2021 | | | |

Επενδυτική στρατηγική επιπέδου κινδύνου 3

| Επένδυση: EUR 10 000 | | 1 έτος | 5 έτη (προτεινόμενη διάρκεια διατήρησης) |
|--|---|---------------------------|--|
| Σενάρια | | | |
| Ελάχιστο σενάριο | Δεν υπάρχει ελάχιστο εγγυημένο κέρδος, Ενδέχεται να χάσετε μέρος ή και το σύνολο της επένδυσής σας, | | |
| Ακραίο Σενάριο | Πιθανές αποδόσεις μετά την αφαίρεση των εξόδων | EUR 4.542,19 - 6.934,60 | EUR 4.147,42 - 7.803,84 |
| | Μέση απόδοση ανά έτος | (-)54,58% - (-)30,65% | (-)16,14% - (-)4,84% |
| Δυσμενές Σενάριο | Πιθανές αποδόσεις μετά την αφαίρεση των εξόδων | EUR 7.616,61 - 8.759,42 | EUR 7.005,95 - 9.375,01 |
| | Μέση απόδοση ανά έτος | (-)23,83% - (-)12,41% | (-)6,87% - (-)1,28% |
| Αυτού του είδους το σενάριο συνέβη για το σημείο αναφοράς μεταξύ Νοέμβριος 2021 - Οκτώβριος 2023 | | | |
| Μετριοπαθές Σενάριο | Πιθανές αποδόσεις μετά την αφαίρεση των εξόδων | EUR 10.012,32 - 10.689,47 | EUR 11.290,66 - 14.226,21 |
| | Μέση απόδοση ανά έτος | 0,12% - 6,89% | 2,46% - 7,30% |
| Αυτού του είδους το σενάριο συνέβη για το σημείο αναφοράς μεταξύ Μάρτιος 2017 - Απρίλιος 2022 | | | |
| Ευνοϊκό Σενάριο | Πιθανές αποδόσεις μετά την αφαίρεση των εξόδων | EUR 12.466,90 - 14.018,37 | EUR 13.620,60 - 16.628,85 |
| | Μέση απόδοση ανά έτος | 24,67% - 40,18% | 6,37% - 10,71% |
| Αυτού του είδους το σενάριο συνέβη για το σημείο αναφοράς μεταξύ Νοέμβριος 2016 - Νοέμβριος 2021 | | | |

Risk Level 4 Investment Strategy

| Investment: EUR 10,000 | | 1 year | 7 years (recommended holding period) |
|--|---|------------------------|---|
| Scenarios | | | |
| Minimum Scenario | There is no minimum guaranteed return. You could lose some or all of your investment. | | |
| Stress Scenario | What you might get back after costs | 3,569.19 to 4,872.39 | 1,867.25 to 4,940.16 |
| | Average return each year | -64.31% to -51.28% | -21.32% to -9.58% |
| Unfavourable Scenario | What you might get back after costs | 7,549.56 to 8,170.31 | 6,475.35 to 8,682.02 |
| | Average return each year | -24.50% to -18.30% | -6.02% to -3.47% |
| <i>This type of scenario occurred for an investment between November 2021 to October 2023</i> | | | |
| Moderate Scenario | What you might get back after costs | 10,014.92 to 10,869.38 | 12,470.50 to 18,203.36 |
| | Average return each year | 0.15% to 8.69% | 3.20% to 8.93% |
| <i>This type of scenario occurred for an investment between December 2014 to December 2021</i> | | | |
| Favourable Scenario | What you might get back after costs | 12,647.60 to 15,037.45 | 13,702.51 to 20,999.16 |
| | Average return each year | 26.48% to 50.37% | 4.60% to 11.18% |
| <i>This type of scenario occurred for an investment between June 2012 to September 2019</i> | | | |

Επενδυτική στρατηγική επιπέδου κινδύνου 4

| Επένδυση: EUR 10 000 | | 1 έτος | 7 έτη (προτεινόμενη διάρκεια διατήρησης) |
|---|---|---------------------------|--|
| Σενάρια | | | |
| Ελάχιστο σενάριο | Δεν υπάρχει ελάχιστο εγγυημένο κέρδος, Ενδέχεται να χάσετε μέρος ή και το σύνολο της επένδυσής σας, | | |
| Ακραίο Σενάριο | Πιθανές αποδόσεις μετά την αφαίρεση των εξόδων | EUR 3.569,19 - 4.872,39 | EUR 1.867,25 - 4.940,16 |
| | Μέση απόδοση ανά έτος | (-)64,31% - (-)51,28% | (-)21,32% - (-)9,58% |
| Δυσμενές Σενάριο | Πιθανές αποδόσεις μετά την αφαίρεση των εξόδων | EUR 7.549,56 - 8.170,31 | EUR 6.475,35 - 8.682,02 |
| | Μέση απόδοση ανά έτος | (-)24,50% - (-)18,30% | (-)6,02% - (-)3,47% |
| <i>Αυτού του είδους το σενάριο συνέβη για το σημείο αναφοράς μεταξύ Νοέμβριος 2021 - Οκτώβριος 2023</i> | | | |
| Μετριοπαθές Σενάριο | Πιθανές αποδόσεις μετά την αφαίρεση των εξόδων | EUR 10.014,92 - 10.869,38 | EUR 12.470,50 - 18.203,36 |
| | Μέση απόδοση ανά έτος | 0,15% - 8,69% | 3,20% - 8,93% |
| <i>Αυτού του είδους το σενάριο συνέβη για το σημείο αναφοράς μεταξύ Δεκέμβριος 2014 - Δεκέμβριος 2021</i> | | | |
| Ευνοϊκό Σενάριο | Πιθανές αποδόσεις μετά την αφαίρεση των εξόδων | EUR 12.647,60 - 15.037,45 | EUR 13.702,51 - 20.999,16 |
| | Μέση απόδοση ανά έτος | 26,48% - 50,37% | 4,60% - 11,18% |
| <i>Αυτού του είδους το σενάριο συνέβη για το σημείο αναφοράς μεταξύ Ιούνιος 2012 - Σεπτέμβριος 2019</i> | | | |

Risk Level 5 Investment Strategy

| Investment: EUR 10,000 | | 1 year | 5 years | 10 years (recommended holding period) |
|---|---|------------------------|------------------------|--|
| Scenarios | | | | |
| Minimum Scenario | There is no minimum guaranteed return. You could lose some or all of your investment. | | | |
| Stress Scenario | What you might get back after costs | 2,085.24 to 3,875.81 | 1,173.87 to 3,388.96 | 373.98 to 1,970.68 |
| | Average return each year | -79.15% to -61.24% | -34.85% to -19.46% | -28.01% to -14.99% |
| Unfavourable Scenario | What you might get back after costs | 6,853.43 to 7,659.52 | 6,444.08 to 8,726.65 | 5,394.84 to 8,726.65 |
| | Average return each year | -31.47% to -23.40% | -8.41% to -2.69% | -5.98% to -1.35% |
| <i>This type of scenario occurred for an investment between November 2021 to October 2023</i> | | | | |
| Moderate Scenario | What you might get back after costs | 9,825.19 to 10,867.53 | 11,284.16 to 15,251.29 | 12,756.45 to 22,119.42 |
| | Average return each year | -1.75% to 8.68% | 2.45% to 8.81% | 2.46% to 8.26% |
| <i>This type of scenario occurred for an investment between April 2013 to July 2023</i> | | | | |
| Favourable Scenario | What you might get back after costs | 13,476.96 to 16,302.39 | 14,205.97 to 21,220.30 | 16,079.72 to 31,372.57 |
| | Average return each year | 34.77% to 63.02% | 7.27% to 16.24% | 4.86% to 12.11% |
| <i>This type of scenario occurred for an investment between March 2009 to June 2019</i> | | | | |

Επενδυτική στρατηγική επιπέδου κινδύνου 5

| Επένδυση: EUR 10 000 | | 1 έτος | 5 έτη | 10 έτη (προτεινόμενη διάρκεια διατήρησης) |
|---|---|---------------------------|---------------------------|---|
| Σενάρια | | | | |
| Ελάχιστο σενάριο | Δεν υπάρχει ελάχιστο εγγυημένο κέρδος, Ενδέχεται να χάσετε μέρος ή και το σύνολο της επένδυσής σας, | | | |
| Ακραίο Σενάριο | Πιθανές αποδόσεις μετά την αφαίρεση των εξόδων | EUR 2.085,24 - 3.875,81 | EUR 1.173,87 - 3.388,96 | EUR 373,98 - 1.970,68 |
| | Μέση απόδοση ανά έτος | (-)79,15% - (-)61,24% | (-)34,85% - (-)19,46% | (-)28,01% - (-)14,99% |
| Δυσμενές Σενάριο | Πιθανές αποδόσεις μετά την αφαίρεση των εξόδων | EUR 6.853,43 - 7.659,52 | EUR 6.444,08 - 8.726,65 | EUR 5.394,84 - 8.726,65 |
| | Μέση απόδοση ανά έτος | (-)31,47% - (-)23,40% | (-)8,41% - (-)2,69% | (-)5,98% - (-)1,35% |
| Αυτού του είδους το σενάριο συνέβη για το σημείο αναφοράς μεταξύ Νοέμβριος 2021 - Δεκέμβριος 2022 Νοέμβριος 2021 - Οκτώβριος 2023 | | | | |
| Μετριοπαθές Σενάριο | Πιθανές αποδόσεις μετά την αφαίρεση των εξόδων | EUR 9.825,19 - 10.867,53 | EUR 11.284,16 - 15.251,29 | EUR 12.756,45 - 22.119,42 |
| | Μέση απόδοση ανά έτος | (-)1,75% - 8,68% | 2,45% - 8,81% | 2,46% - 8,26% |
| Αυτού του είδους το σενάριο συνέβη για το σημείο αναφοράς μεταξύ Φεβρουάριος 2014 - Δεκέμβριος 2020 Απρίλιος 2013 - Ιούλιος 2023 | | | | |
| Ευνοϊκό Σενάριο | Πιθανές αποδόσεις μετά την αφαίρεση των εξόδων | EUR 13.476,96 - 16.302,39 | EUR 14.205,97 - 21.220,30 | EUR 16.079,72 - 31.372,57 |
| | Μέση απόδοση ανά έτος | 34,77% - 63,02% | 7,27% - 16,24% | 4,86% - 12,11% |
| Αυτού του είδους το σενάριο συνέβη για το σημείο αναφοράς μεταξύ Μάρτιος 2009 - Ιούνιος 2019 | | | | |

Risk Level 6 Investment Strategy

| Investment: EUR 10,000 | | 1 year | 5 years | 10 years (recommended holding period) |
|--|---|------------------------|------------------------|---------------------------------------|
| Scenarios | | | | |
| Minimum Scenario | There is no minimum guaranteed return. You could lose some or all of your investment. | | | |
| Stress Scenario | What you might get back after costs | 63.73 to 2,296.44 | 8.52 to 1,659.89 | 0.09 to 631.67 |
| | Average return each year | -99.36% to -77.04% | -75.67% to -30.17% | -68.56% to -24.13% |
| Unfavourable Scenario | What you might get back after costs | 6,515.16 to 7,547.56 | 6,447.43 to 8,405.34 | 5,326.31 to 8,405.34 |
| | Average return each year | -34.85% to -24.52% | -8.40% to -3.41% | -6.10% to -3.41% |
| This type of scenario occurred for an investment between November 2021 to October 2023 | | | | |
| Moderate Scenario | What you might get back after costs | 9,798.59 to 10,820.31 | 11,208.70 to 15,275.36 | 13,531.57 to 21,718.76 |
| | Average return each year | -2.01% to 8.20% | 2.31% to 8.84% | 3.07% to 8.06% |
| This type of scenario occurred for an investment between January 2011 to April 2021 | | | | |
| Favourable Scenario | What you might get back after costs | 12,201.35 to 16,482.99 | 13,344.21 to 21,046.46 | 16,209.02 to 31,493.42 |
| | Average return each year | 22.01% to 64.83% | 5.94% to 16.05% | 4.95% to 12.16% |
| This type of scenario occurred for an investment between March 2009 to June 2019 | | | | |

Επενδυτική στρατηγική επιπέδου κινδύνου 6

| Επένδυση: EUR 10 000 | | 1 έτος | 5 έτη | 10 έτη (προτεινόμενη διάρκεια διατήρησης) |
|---|---|---------------------------|---------------------------|---|
| Σενάρια | | | | |
| Ελάχιστο σενάριο | Δεν υπάρχει ελάχιστο εγγυημένο κέρδος, Ενδέχεται να χάσετε μέρος ή και το σύνολο της επένδυσής σας, | | | |
| Ακραίο Σενάριο | Πιθανές αποδόσεις μετά την αφαίρεση των εξόδων | EUR 63,73 - 2.296,44 | EUR 8,52 - 1.659,89 | EUR 0,09 - 631,67 |
| | Μέση απόδοση ανά έτος | (-)99,36% - (-)77,04% | (-)75,67% - (-)30,17% | (-)68,56% - (-)24,13% |
| Δυσμενές Σενάριο | Πιθανές αποδόσεις μετά την αφαίρεση των εξόδων | EUR 6.515,16 - 7.547,56 | EUR 6.447,43 - 8.405,34 | EUR 5.326,31 - 8.405,34 |
| | Μέση απόδοση ανά έτος | (-)34,85% - (-)24,52% | (-)8,40% - (-)3,41% | (-)6,10% - (-)3,41% |
| Αυτού του είδους το σενάριο συνέβη για το σημείο αναφοράς μεταξύ Νοέμβριος 2021 - Δεκέμβριος 2022 Νοέμβριος 2021 - Οκτώβριος 2023 | | | | |
| Μετριοπαθές Σενάριο | Πιθανές αποδόσεις μετά την αφαίρεση των εξόδων | EUR 9.798,59 - 10.820,31 | EUR 11.208,70 - 15.275,36 | EUR 13.531,57 - 21.718,76 |
| | Μέση απόδοση ανά έτος | (-)2,01% - 8,20% | 2,31% - 8,84% | 3,07% - 8,06% |
| Αυτού του είδους το σενάριο συνέβη για το σημείο αναφοράς μεταξύ Φεβρουάριος 2014 - Δεκέμβριος 2020 Ιανουάριος 2011 - Απρίλιος 2021 | | | | |
| Ευνοϊκό Σενάριο | Πιθανές αποδόσεις μετά την αφαίρεση των εξόδων | EUR 12.201,35 - 16.482,99 | EUR 13.344,21 - 21.046,46 | EUR 16.209,02 - 31.493,42 |
| | Μέση απόδοση ανά έτος | 22,01% - 64,83% | 5,94% - 16,05% | 4,95% - 12,16% |
| Αυτού του είδους το σενάριο συνέβη για το σημείο αναφοράς μεταξύ Μάρτιος 2009 - Ιούνιος 2019 | | | | |

Risk Level 1 Investment Strategy

| Investment: EUR 10,000 | | 1 year | 3 years (recommended holding period) |
|--|---|------------------------|---|
| Scenarios | | | |
| Minimum Scenario | There is no minimum guaranteed return. You could lose some or all of your investment. | | |
| Stress Scenario | What you might get back after costs | 9,096.94 to 9,291.86 | 8,890.13 to 9,306.95 |
| | Average return each year | -9.03% to -7.08% | -3.85% to -2.37% |
| Unfavourable Scenario | What you might get back after costs | 9,096.94 to 9,291.86 | 8,890.13 to 9,306.95 |
| | Average return each year | -9.03% to -7.08% | -3.85% to -2.37% |
| This type of scenario occurred for an investment between May 2020 to January 2023 | | | |
| Moderate Scenario | What you might get back after costs | 9,867.39 to 10,078.82 | 9,852.11 to 10,332.46 |
| | Average return each year | -1.33% to 0.79% | -0.50% to 1.10% |
| This type of scenario occurred for an investment between February 2017 to January 2020 | | | |
| Favourable Scenario | What you might get back after costs | 10,897.00 to 11,523.15 | 10,760.76 to 11,666.92 |
| | Average return each year | 8.97% to 15.23% | 2.47% to 5.27% |
| This type of scenario occurred for an investment between February 2014 to January 2017 | | | |

Επενδυτική στρατηγική επιπέδου κινδύνου 1

| Επένδυση: EUR 10 000 | | 1 έτος | 3 έτη (προτεινόμενη διάρκεια διατήρησης) |
|---|---|---------------------------|--|
| Σενάρια | | | |
| Ελάχιστο σενάριο | Δεν υπάρχει ελάχιστο εγγυημένο κέρδος. Ενδέχεται να χάσετε μέρος ή και το σύνολο της επένδυσής σας. | | |
| Ακραίο Σενάριο | Πιθανές αποδόσεις μετά την αφαίρεση των εξόδων | EUR 9.096,94 - 9.291,86 | EUR 8.890,13 - 9.306,95 |
| | Μέση απόδοση ανά έτος | (-)9,03% - (-)7,08% | (-)3,85% - (-)2,37% |
| Δυσμενές Σενάριο | Πιθανές αποδόσεις μετά την αφαίρεση των εξόδων | EUR 9.096,94 - 9.291,86 | EUR 8.890,13 - 9.306,95 |
| | Μέση απόδοση ανά έτος | (-)9,03% - (-)7,08% | (-)3,85% - (-)2,37% |
| Αυτού του είδους το σενάριο συνέβη για το σημείο αναφοράς μεταξύ Μάιος 2020 - Ιανουάριος 2023 | | | |
| Μετριοπαθές Σενάριο | Πιθανές αποδόσεις μετά την αφαίρεση των εξόδων | EUR 9.867,39 - 10.078,82 | EUR 9.852,11 - 10.332,46 |
| | Μέση απόδοση ανά έτος | (-)1,33% - 0,79% | (-)0,50% - 1,10% |
| Αυτού του είδους το σενάριο συνέβη για το σημείο αναφοράς μεταξύ Φεβρουάριος 2017 - Ιανουάριος 2020 | | | |
| Ευνοϊκό Σενάριο | Πιθανές αποδόσεις μετά την αφαίρεση των εξόδων | EUR 10.897,00 - 11.523,15 | EUR 10.760,76 - 11.666,92 |
| | Μέση απόδοση ανά έτος | 8,97% - 15,23% | 2,47% - 5,27% |
| Αυτού του είδους το σενάριο συνέβη για το σημείο αναφοράς μεταξύ Φεβρουάριος 2014 - Ιανουάριος 2017 | | | |

Risk Level 2 Investment Strategy

| Investment: EUR 10,000 | | 1 year | 3 years (recommended holding period) |
|--|---|------------------------|---|
| Scenarios | | | |
| Minimum Scenario | There is no minimum guaranteed return. You could lose some or all of your investment. | | |
| Stress Scenario | What you might get back after costs | 6,521.46 to 9,291.86 | 7,210.65 to 9,306.95 |
| | Average return each year | -34.79% to -7.08% | -10.33% to -2.37% |
| Unfavourable Scenario | What you might get back after costs | 8,293.43 to 9,291.86 | 8,302.64 to 9,306.95 |
| | Average return each year | -17.07% to -7.08% | -6.01% to -2.37% |
| This type of scenario occurred for an investment between May 2020 to January 2023 | | | |
| Moderate Scenario | What you might get back after costs | 10,055.17 to 10,121.41 | 10,232.17 to 11,116.78 |
| | Average return each year | 0.55% to 1.21% | 0.77% to 3.59% |
| This type of scenario occurred for an investment between February 2017 to January 2020 | | | |
| Favourable Scenario | What you might get back after costs | 11,066.20 to 12,681.27 | 11,137.34 to 14,246.69 |
| | Average return each year | 10.66% to 26.81% | 3.66% to 12.52% |
| This type of scenario occurred for an investment between February 2014 to January 2017 | | | |

Επενδυτική στρατηγική επιπέδου κινδύνου 2

| Επένδυση: EUR 10 000 | | 1 έτος | 3 έτη (προτεινόμενη διάρκεια διατήρησης) |
|---|---|---------------------------|--|
| Σενάρια | | | |
| Ελάχιστο σενάριο | Δεν υπάρχει ελάχιστο εγγυημένο κέρδος, Ενδέχεται να χάσετε μέρος ή και το σύνολο της επένδυσής σας, | | |
| Ακραίο Σενάριο | Πιθανές αποδόσεις μετά την αφαίρεση των εξόδων | EUR 6.521,46 - 9.291,86 | EUR 7.210,65 - 9.306,95 |
| | Μέση απόδοση ανά έτος | (-)34,79% - (-)7,08% | (-)10,33% - (-)2,37% |
| Δυσμενές Σενάριο | Πιθανές αποδόσεις μετά την αφαίρεση των εξόδων | EUR 8.293,43 - 9.291,86 | EUR 8.302,64 - 9.306,95 |
| | Μέση απόδοση ανά έτος | (-)17,07% - (-)7,08% | (-)6,01% - (-)2,37% |
| Αυτού του είδους το σενάριο συνέβη για το σημείο αναφοράς μεταξύ Μάιος 2020 - Ιανουάριος 2023 | | | |
| Μετριοπαθές Σενάριο | Πιθανές αποδόσεις μετά την αφαίρεση των εξόδων | EUR 10.055,17 - 10.121,41 | EUR 10.232,17 - 11.116,78 |
| | Μέση απόδοση ανά έτος | 0,55% - 1,21% | 0,77% - 3,59% |
| Αυτού του είδους το σενάριο συνέβη για το σημείο αναφοράς μεταξύ Φεβρουάριος 2017 - Ιανουάριος 2020 | | | |
| Ευνοϊκό Σενάριο | Πιθανές αποδόσεις μετά την αφαίρεση των εξόδων | EUR 11.066,20 - 12.681,27 | EUR 11.137,34 - 14.246,69 |
| | Μέση απόδοση ανά έτος | 10,66% - 26,81% | 3,66% - 12,52% |
| Αυτού του είδους το σενάριο συνέβη για το σημείο αναφοράς μεταξύ Φεβρουάριος 2014 - Ιανουάριος 2017 | | | |

Risk Level 3 Investment Strategy

| Investment: EUR 10,000 | | 1 year | 5 years (recommended holding period) |
|--|---|------------------------|--------------------------------------|
| Scenarios | | | |
| Minimum Scenario | There is no minimum guaranteed return. You could lose some or all of your investment. | | |
| Stress Scenario | What you might get back after costs | 4,821.73 to 6,827.12 | 4,524.81 to 7,976.56 |
| | Average return each year | -51.78% to -31.73% | -14.67% to -4.42% |
| Unfavourable Scenario | What you might get back after costs | 7,546.71 to 8,682.14 | 7,562.21 to 9,827.06 |
| | Average return each year | -24.53% to -13.18% | -5.44% to -0.35% |
| This type of scenario occurred for an investment between November 2021 to June 2023 | | | |
| Moderate Scenario | What you might get back after costs | 9,948.42 to 10,595.79 | 11,115.42 to 13,796.98 |
| | Average return each year | -0.52% to 5.96% | 2.14% to 6.65% |
| This type of scenario occurred for an investment between December 2014 to October 2019 | | | |
| Favourable Scenario | What you might get back after costs | 12,292.95 to 13,871.90 | 12,683.01 to 15,676.04 |
| | Average return each year | 22.93% to 38.72% | 4.87% to 9.41% |
| This type of scenario occurred for an investment between November 2016 to September 2021 | | | |

Επενδυτική στρατηγική επιπέδου κινδύνου 3

| Επένδυση: EUR 10 000 | | 1 έτος | 5 έτη (προτεινόμενη διάρκεια διατήρησης) |
|--|---|---------------------------|--|
| Σενάρια | | | |
| Ελάχιστο σενάριο | Δεν υπάρχει ελάχιστο εγγυημένο κέρδος, Ενδέχεται να χάσετε μέρος ή και το σύνολο της επένδυσής σας, | | |
| Ακραίο Σενάριο | Πιθανές αποδόσεις μετά την αφαίρεση των εξόδων | EUR 4.821,73 - 6.827,12 | EUR 4.524,81 - 7.976,56 |
| | Μέση απόδοση ανά έτος | (-)51,78% - (-)31,73% | (-)14,67% - (-)4,42% |
| Δυσμενές Σενάριο | Πιθανές αποδόσεις μετά την αφαίρεση των εξόδων | EUR 7.546,71 - 8.682,14 | EUR 7.562,21 - 9.827,06 |
| | Μέση απόδοση ανά έτος | (-)24,53% - (-)13,18% | (-)5,44% - (-)0,35% |
| Αυτού του είδους το σενάριο συνέβη για το σημείο αναφοράς μεταξύ Νοέμβριος 2021 - Ιούνιος 2023 | | | |
| Μετριοπαθές Σενάριο | Πιθανές αποδόσεις μετά την αφαίρεση των εξόδων | EUR 9.948,42 - 10.595,79 | EUR 11.115,42 - 13.796,98 |
| | Μέση απόδοση ανά έτος | (-)0,52% - 5,96% | 2,14% - 6,65% |
| Αυτού του είδους το σενάριο συνέβη για το σημείο αναφοράς μεταξύ Δεκέμβριος 2014 - Οκτώβριος 2019 | | | |
| Ευνοϊκό Σενάριο | Πιθανές αποδόσεις μετά την αφαίρεση των εξόδων | EUR 12.292,95 - 13.871,90 | EUR 12.683,01 - 15.676,04 |
| | Μέση απόδοση ανά έτος | 22,93% - 38,72% | 4,87% - 9,41% |
| Αυτού του είδους το σενάριο συνέβη για το σημείο αναφοράς μεταξύ Νοέμβριος 2016 - Σεπτέμβριος 2021 | | | |

Risk Level 4 Investment Strategy

| Investment: EUR 10,000 | | 1 year | 7 years (recommended holding period) |
|--|---|------------------------|---|
| Scenarios | | | |
| Minimum Scenario | There is no minimum guaranteed return. You could lose some or all of your investment. | | |
| Stress Scenario | What you might get back after costs | 4,168.51 to 5,160.26 | 2,262.69 to 5,443.83 |
| | Average return each year | -58.31% to -48.40% | -19.13% to -8.32% |
| Unfavourable Scenario | What you might get back after costs | 7,484.28 to 8,076.57 | 7,092.90 to 9,709.56 |
| | Average return each year | -25.16% to -19.23% | -4.79% to -0.42% |
| <i>This type of scenario occurred for an investment between November 2021 to June 2023</i> | | | |
| Moderate Scenario | What you might get back after costs | 9,959.47 to 10,848.93 | 11,815.58 to 17,213.47 |
| | Average return each year | -0.41% to 8.49% | 2.41% to 8.07% |
| <i>This type of scenario occurred for an investment between June 2016 to January 2023</i> | | | |
| Favourable Scenario | What you might get back after costs | 12,439.60 to 14,845.84 | 12,551.28 to 20,038.85 |
| | Average return each year | 24.40% to 48.46% | 3.30% to 10.44% |
| <i>This type of scenario occurred for an investment between April 2013 to January 2020</i> | | | |

Επενδυτική στρατηγική επιπέδου κινδύνου 4

| Επένδυση: EUR 10 000 | | 1 έτος | 7 έτη (προτεινόμενη διάρκεια διατήρησης) |
|---|---|---------------------------|--|
| Σενάρια | | | |
| Ελάχιστο σενάριο | Δεν υπάρχει ελάχιστο εγγυημένο κέρδος, Ενδέχεται να χάσετε μέρος ή και το σύνολο της επένδυσής σας, | | |
| Ακραίο Σενάριο | Πιθανές αποδόσεις μετά την αφαίρεση των εξόδων | EUR 4.168,51 - 5.160,26 | EUR 2.262,69 - 5.443,83 |
| | Μέση απόδοση ανά έτος | (-)58,31% - (-)48,40% | (-)19,13% - (-)8,32% |
| Δυσμενές Σενάριο | Πιθανές αποδόσεις μετά την αφαίρεση των εξόδων | EUR 7.484,28 - 8.076,57 | EUR 7.092,90 - 9.709,56 |
| | Μέση απόδοση ανά έτος | (-)25,16% - (-)19,23% | (-)4,79% - (-)0,42% |
| <i>Αυτού του είδους το σενάριο συνέβη για το σημείο αναφοράς μεταξύ Νοέμβριος 2021 - Ιούνιος 2023</i> | | | |
| Μετριοπαθές Σενάριο | Πιθανές αποδόσεις μετά την αφαίρεση των εξόδων | EUR 9.959,47 - 10.848,93 | EUR 11.815,58 - 17.213,47 |
| | Μέση απόδοση ανά έτος | (-)0,41% - 8,49% | 2,41% - 8,07% |
| <i>Αυτού του είδους το σενάριο συνέβη για το σημείο αναφοράς μεταξύ Ιούνιος 2016 - Ιανουάριος 2023</i> | | | |
| Ευνοϊκό Σενάριο | Πιθανές αποδόσεις μετά την αφαίρεση των εξόδων | EUR 12.439,60 - 14.845,84 | EUR 12.551,28 - 20.038,85 |
| | Μέση απόδοση ανά έτος | 24,40% - 48,46% | 3,30% - 10,44% |
| <i>Αυτού του είδους το σενάριο συνέβη για το σημείο αναφοράς μεταξύ Απρίλιος 2013 - Ιανουάριος 2020</i> | | | |

Risk Level 5 Investment Strategy

| Investment: EUR 10,000 | | 1 year | 5 years | 10 years (recommended holding period) |
|--|---|------------------------|------------------------|--|
| Scenarios | | | | |
| Minimum Scenario | There is no minimum guaranteed return. You could lose some or all of your investment. | | | |
| Stress Scenario | What you might get back after costs | 2,581.02 to 4,536.31 | 1,508.79 to 3,895.18 | 555.59 to 2,447.62 |
| | Average return each year | -74.19% to -54.64% | -31.49% to -17.19% | -25.10% to -13.13% |
| Unfavourable Scenario | What you might get back after costs | 7,344.57 to 8,144.64 | 7,009.64 to 9,477.75 | 6,134.00 to 9,804.14 |
| | Average return each year | -26.55% to -18.55% | -6.86% to -1.07% | -4.77% to -0.20% |
| <i>This type of scenario occurred for an investment between November 2021 to June 2023</i> | | | | |
| Moderate Scenario | What you might get back after costs | 9,747.64 to 10,801.02 | 10,823.41 to 14,634.09 | 12,355.77 to 21,201.71 |
| | Average return each year | -2.52% to 8.01% | 1.60% to 7.91% | 2.14% to 7.80% |
| <i>This type of scenario occurred for an investment between November 2012 to June 2022</i> | | | | |
| Favourable Scenario | What you might get back after costs | 12,295.56 to 14,674.97 | 12,559.85 to 18,211.58 | 14,722.15 to 27,454.69 |
| | Average return each year | 22.96% to 46.75% | 4.66% to 12.74% | 3.94% to 10.63% |
| <i>This type of scenario occurred for an investment between May 2012 to January 2022</i> | | | | |

Επενδυτική στρατηγική επιπέδου κινδύνου 5

| Επένδυση: EUR 10 000 | | 1 έτος | 5 έτη | 10 έτη (προτεινόμενη διάρκεια διατήρησης) |
|---|---|---------------------------|---------------------------|---|
| Σενάρια | | | | |
| Ελάχιστο σενάριο | Δεν υπάρχει ελάχιστο εγγυημένο κέρδος, Ενδέχεται να χάσετε μέρος ή και το σύνολο της επένδυσής σας, | | | |
| Ακραίο Σενάριο | Πιθανές αποδόσεις μετά την αφαίρεση των εξόδων | EUR 2.581,02 - 4.536,31 | EUR 1.508,79 - 3.895,18 | EUR 555,59 - 2.447,62 |
| | Μέση απόδοση ανά έτος | (-)74,19% - (-)54,64% | (-)31,49% - (-)17,19% | (-)25,10% - (-)13,13% |
| Δυσμενές Σενάριο | Πιθανές αποδόσεις μετά την αφαίρεση των εξόδων | EUR 7.344,57 - 8.144,64 | EUR 7.009,64 - 9.477,75 | EUR 6.134,00 - 9.804,14 |
| | Μέση απόδοση ανά έτος | (-)26,55% - (-)18,55% | (-)6,86% - (-)1,07% | (-)4,77% - (-)0,20% |
| Αυτού του είδους το σενάριο συνέβη για το σημείο αναφοράς μεταξύ Νοέμβριος 2021 - Δεκέμβριος 2022 Νοέμβριος 2021 - Ιούνιος 2023 | | | | |
| Μετριοπαθές Σενάριο | Πιθανές αποδόσεις μετά την αφαίρεση των εξόδων | EUR 9.747,64 - 10.801,02 | EUR 10.823,41 - 14.634,09 | EUR 12.355,77 - 21.201,71 |
| | Μέση απόδοση ανά έτος | (-)2,52% - 8,01% | 1,60% - 7,91% | 2,14% - 7,80% |
| Αυτού του είδους το σενάριο συνέβη για το σημείο αναφοράς μεταξύ Φεβρουάριος 2014 - Δεκέμβριος 2020 Νοέμβριος 2012 - Ιούνιος 2022 | | | | |
| Ευνοϊκό Σενάριο | Πιθανές αποδόσεις μετά την αφαίρεση των εξόδων | EUR 12.295,56 - 14.674,97 | EUR 12.559,85 - 18.211,58 | EUR 14.722,15 - 27.454,69 |
| | Μέση απόδοση ανά έτος | 22,96% - 46,75% | 4,66% - 12,74% | 3,94% - 10,63% |
| Αυτού του είδους το σενάριο συνέβη για το σημείο αναφοράς μεταξύ Μάιος 2012 - Ιανουάριος 2022 | | | | |

Risk Level 6 Investment Strategy

| Investment: EUR 10,000 | | 1 year | 5 years | 10 years (recommended holding period) |
|--|---|------------------------|------------------------|---------------------------------------|
| Scenarios | | | | |
| Minimum Scenario | There is no minimum guaranteed return. You could lose some or all of your investment. | | | |
| Stress Scenario | What you might get back after costs | 118.23 to 2,857.80 | 19.08 to 2,113.05 | 0.38 to 931.39 |
| | Average return each year | -98.82% to -71.42% | -71.42% to -26.72% | -63.85% to -21.13% |
| Unfavourable Scenario | What you might get back after costs | 7,531.58 to 8,132.17 | 7,242.76 to 9,363.10 | 6,068.05 to 9,891.57 |
| | Average return each year | -24.68% to -18.68% | -6.25% to -1.31% | -4.87% to -0.11% |
| This type of scenario occurred for an investment between November 2021 to June 2023 | | | | |
| Moderate Scenario | What you might get back after costs | 9,551.06 to 10,792.94 | 10,242.04 to 14,602.55 | 11,168.84 to 21,096.30 |
| | Average return each year | -4.49% to 7.93% | 0.48% to 7.87% | 1.11% to 7.75% |
| This type of scenario occurred for an investment between August 2013 to January 2023 | | | | |
| Favourable Scenario | What you might get back after costs | 11,319.76 to 14,703.40 | 11,285.31 to 18,158.66 | 12,512.79 to 27,429.87 |
| | Average return each year | 13.20% to 47.03% | 2.45% to 12.67% | 2.27% to 10.62% |
| This type of scenario occurred for an investment between May 2012 to January 2022 | | | | |

Επενδυτική στρατηγική επιπέδου κινδύνου 6

| Επένδυση: EUR 10 000 | | 1 έτος | 5 έτη | 10 έτη (προτεινόμενη διάρκεια διατήρησης) |
|--|---|---------------------------|---------------------------|---|
| Σενάρια | | | | |
| Ελάχιστο σενάριο | Δεν υπάρχει ελάχιστο εγγυημένο κέρδος, Ενδέχεται να χάσετε μέρος ή και το σύνολο της επένδυσής σας, | | | |
| Ακραίο Σενάριο | Πιθανές αποδόσεις μετά την αφαίρεση των εξόδων | EUR 118,23 - 2.857,80 | EUR 19,08 - 2.113,05 | EUR 0,38 - 931,39 |
| | Μέση απόδοση ανά έτος | (-)98,82% - (-)71,42% | (-)71,42% - (-)26,72% | (-)63,85% - (-)21,13% |
| Δυσμενές Σενάριο | Πιθανές αποδόσεις μετά την αφαίρεση των εξόδων | EUR 7.531,58 - 8.132,17 | EUR 7.242,76 - 9.363,10 | EUR 6.068,05 - 9.891,57 |
| | Μέση απόδοση ανά έτος | (-)24,68% - (-)18,68% | (-)6,25% - (-)1,31% | (-)4,87% - (-)0,11% |
| Αυτού του είδους το σενάριο συνέβη για το σημείο αναφοράς μεταξύ Νοέμβριος 2021 - Δεκέμβριος 2022 Νοέμβριος 2021 - Ιούνιος 2023 | | | | |
| Μετριοπαθές Σενάριο | Πιθανές αποδόσεις μετά την αφαίρεση των εξόδων | EUR 9.551,06 - 10.792,94 | EUR 10.242,04 - 14.602,55 | EUR 11.168,84 - 21.096,30 |
| | Μέση απόδοση ανά έτος | (-)4,49% - 7,93% | 0,48% - 7,87% | 1,11% - 7,75% |
| Αυτού του είδους το σενάριο συνέβη για το σημείο αναφοράς μεταξύ Φεβρουάριος 2014 - Δεκέμβριος 2020 Αύγουστος 2013 - Ιανουάριος 2023 | | | | |
| Ευνοϊκό Σενάριο | Πιθανές αποδόσεις μετά την αφαίρεση των εξόδων | EUR 11.319,76 - 14.703,40 | EUR 11.285,31 - 18.158,66 | EUR 12.512,79 - 27.429,87 |
| | Μέση απόδοση ανά έτος | 13,20% - 47,03% | 2,45% - 12,67% | 2,27% - 10,62% |
| Αυτού του είδους το σενάριο συνέβη για το σημείο αναφοράς μεταξύ Μάιος 2012 - Ιανουάριος 2022 | | | | |

Risk Level 1 Investment Strategy

| Investment: EUR 10,000 | | 1 year | 3 years (recommended holding period) |
|---|---|------------------------|---|
| Scenarios | | | |
| Minimum Scenario | There is no minimum guaranteed return. You could lose some or all of your investment. | | |
| Stress Scenario | What you might get back after costs | 9,096.94 to 9,291.86 | 8,888.81 to 9,306.95 |
| | Average return each year | -9.03% to -7.08% | -3.85% to -2.37% |
| Unfavourable Scenario | What you might get back after costs | 9,096.94 to 9,291.86 | 8,888.81 to 9,306.95 |
| | Average return each year | -9.03% to -7.08% | -3.85% to -2.37% |
| This type of scenario occurred for an investment between May 2020 to January 2023 | | | |
| Moderate Scenario | What you might get back after costs | 9,874.23 to 10,085.80 | 9,869.65 to 10,354.42 |
| | Average return each year | -1.26% to 0.86% | -0.44% to 1.17% |
| This type of scenario occurred for an investment between February 2017 to December 2019 | | | |
| Favourable Scenario | What you might get back after costs | 10,897.00 to 11,523.15 | 10,775.27 to 11,685.84 |
| | Average return each year | 8.97% to 15.23% | 2.52% to 5.33% |
| This type of scenario occurred for an investment between December 2013 to November 2016 | | | |

Επενδυτική στρατηγική επιπέδου κινδύνου 1

| Επένδυση: EUR 10 000 | | 1 έτος | 3 έτη (προτεινόμενη διάρκεια διατήρησης) |
|---|---|---------------------------|--|
| Σενάρια | | | |
| Ελάχιστο σενάριο | Δεν υπάρχει ελάχιστο εγγυημένο κέρδος. Ενδέχεται να χάσετε μέρος ή και το σύνολο της επένδυσής σας, | | |
| Ακραίο Σενάριο | Πιθανές αποδόσεις μετά την αφαίρεση των εξόδων | EUR 9.096,94 - 9.291,86 | EUR 8.888,81 - 9.306,95 |
| | Μέση απόδοση ανά έτος | (-)9,03% - (-)7,08% | (-)3,85% - (-)2,37% |
| Δυσμενές Σενάριο | Πιθανές αποδόσεις μετά την αφαίρεση των εξόδων | EUR 9.096,94 - 9.291,86 | EUR 8.888,81 - 9.306,95 |
| | Μέση απόδοση ανά έτος | (-)9,03% - (-)7,08% | (-)3,85% - (-)2,37% |
| Αυτού του είδους το σενάριο συνέβη για το σημείο αναφοράς μεταξύ Μάιος 2020 - Ιανουάριος 2023 | | | |
| Μετριοπαθές Σενάριο | Πιθανές αποδόσεις μετά την αφαίρεση των εξόδων | EUR 9.874,23 - 10.085,80 | EUR 9.869,65 - 10.354,42 |
| | Μέση απόδοση ανά έτος | (-)1,26% - 0,86% | (-)0,44% - 1,17% |
| Αυτού του είδους το σενάριο συνέβη για το σημείο αναφοράς μεταξύ Φεβρουάριος 2017 - Δεκέμβριος 2019 | | | |
| Ευνοϊκό Σενάριο | Πιθανές αποδόσεις μετά την αφαίρεση των εξόδων | EUR 10.897,00 - 11.523,15 | EUR 10.775,27 - 11.685,84 |
| | Μέση απόδοση ανά έτος | 8,97% - 15,23% | 2,52% - 5,33% |
| Αυτού του είδους το σενάριο συνέβη για το σημείο αναφοράς μεταξύ Δεκέμβριος 2013 - Νοέμβριος 2016 | | | |

Risk Level 2 Investment Strategy

| Investment: EUR 10,000 | | 1 year | 3 years (recommended holding period) |
|---|---|------------------------|---|
| Scenarios | | | |
| Minimum Scenario | There is no minimum guaranteed return. You could lose some or all of your investment. | | |
| Stress Scenario | What you might get back after costs | 6,521.06 to 9,291.86 | 7,210.49 to 9,306.95 |
| | Average return each year | -34.79% to -7.08% | -10.33% to -2.37% |
| Unfavourable Scenario | What you might get back after costs | 8,293.43 to 9,291.86 | 8,320.36 to 9,306.95 |
| | Average return each year | -17.07% to -7.08% | -5.95% to -2.37% |
| This type of scenario occurred for an investment between May 2020 to January 2023 | | | |
| Moderate Scenario | What you might get back after costs | 10,060.06 to 10,143.59 | 10,247.60 to 11,116.78 |
| | Average return each year | 0.60% to 1.44% | 0.82% to 3.59% |
| This type of scenario occurred for an investment between February 2017 to December 2019 | | | |
| Favourable Scenario | What you might get back after costs | 11,066.20 to 12,681.27 | 11,152.38 to 14,246.69 |
| | Average return each year | 10.66% to 26.81% | 3.70% to 12.52% |
| This type of scenario occurred for an investment between December 2013 to November 2016 | | | |

Επενδυτική στρατηγική επιπέδου κινδύνου 2

| Επένδυση: EUR 10 000 | | 1 έτος | 3 έτη (προτεινόμενη διάρκεια διατήρησης) |
|---|---|---------------------------|--|
| Σενάρια | | | |
| Ελάχιστο σενάριο | Δεν υπάρχει ελάχιστο εγγυημένο κέρδος, Ενδέχεται να χάσετε μέρος ή και το σύνολο της επένδυσής σας, | | |
| Ακραίο Σενάριο | Πιθανές αποδόσεις μετά την αφαίρεση των εξόδων | EUR 6.521,06 - 9.291,86 | EUR 7.210,49 - 9.306,95 |
| | Μέση απόδοση ανά έτος | (-)34,79% - (-)7,08% | (-)10,33% - (-)2,37% |
| Δυσμενές Σενάριο | Πιθανές αποδόσεις μετά την αφαίρεση των εξόδων | EUR 8.293,43 - 9.291,86 | EUR 8.320,36 - 9.306,95 |
| | Μέση απόδοση ανά έτος | (-)17,07% - (-)7,08% | (-)5,95% - (-)2,37% |
| Αυτού του είδους το σενάριο συνέβη για το σημείο αναφοράς μεταξύ Μάιος 2020 - Ιανουάριος 2023 | | | |
| Μετριοπαθές Σενάριο | Πιθανές αποδόσεις μετά την αφαίρεση των εξόδων | EUR 10.060,06 - 10.143,59 | EUR 10.247,60 - 11.116,78 |
| | Μέση απόδοση ανά έτος | 0,60% - 1,44% | 0,82% - 3,59% |
| Αυτού του είδους το σενάριο συνέβη για το σημείο αναφοράς μεταξύ Φεβρουάριος 2017 - Δεκέμβριος 2019 | | | |
| Ευνοϊκό Σενάριο | Πιθανές αποδόσεις μετά την αφαίρεση των εξόδων | EUR 11.066,20 - 12.681,27 | EUR 11.152,38 - 14.246,69 |
| | Μέση απόδοση ανά έτος | 10,66% - 26,81% | 3,70% - 12,52% |
| Αυτού του είδους το σενάριο συνέβη για το σημείο αναφοράς μεταξύ Δεκέμβριος 2013 - Νοέμβριος 2016 | | | |

Risk Level 3 Investment Strategy

| Investment: EUR 10,000 | | 1 year | 5 years (recommended holding period) |
|--|---|------------------------|--------------------------------------|
| Scenarios | | | |
| Minimum Scenario | There is no minimum guaranteed return. You could lose some or all of your investment. | | |
| Stress Scenario | What you might get back after costs | 4,821.73 to 6,826.70 | 4,524.79 to 7,976.49 |
| | Average return each year | -51.78% to -31.73% | -14.67% to -4.42% |
| Unfavourable Scenario | What you might get back after costs | 7,546.71 to 8,682.14 | 7,518.47 to 9,540.42 |
| | Average return each year | -24.53% to -13.18% | -5.54% to -0.94% |
| This type of scenario occurred for an investment between November 2021 to May 2023 | | | |
| Moderate Scenario | What you might get back after costs | 9,965.70 to 10,619.02 | 11,113.29 to 13,784.03 |
| | Average return each year | -0.34% to 6.19% | 2.13% to 6.63% |
| This type of scenario occurred for an investment between April 2014 to February 2019 | | | |
| Favourable Scenario | What you might get back after costs | 12,292.95 to 13,871.90 | 12,683.01 to 15,676.04 |
| | Average return each year | 22.93% to 38.72% | 4.87% to 9.41% |
| This type of scenario occurred for an investment between November 2016 to September 2021 | | | |

Επενδυτική στρατηγική επιπέδου κινδύνου 3

| Επένδυση: EUR 10 000 | | 1 έτος | 5 έτη (προτεινόμενη διάρκεια διατήρησης) |
|--|---|---------------------------|--|
| Σενάρια | | | |
| Ελάχιστο σενάριο | Δεν υπάρχει ελάχιστο εγγυημένο κέρδος, Ενδέχεται να χάσετε μέρος ή και το σύνολο της επένδυσής σας, | | |
| Ακραίο Σενάριο | Πιθανές αποδόσεις μετά την αφαίρεση των εξόδων | EUR 4.821,73 - 6.826,70 | EUR 4.524,79 - 7.976,49 |
| | Μέση απόδοση ανά έτος | (-)51,78% - (-)31,73% | (-)14,67% - (-)4,42% |
| Δυσμενές Σενάριο | Πιθανές αποδόσεις μετά την αφαίρεση των εξόδων | EUR 7.546,71 - 8.682,14 | EUR 7.518,47 - 9.540,42 |
| | Μέση απόδοση ανά έτος | (-)24,53% - (-)13,18% | (-)5,54% - (-)0,94% |
| Αυτού του είδους το σενάριο συνέβη για το σημείο αναφοράς μεταξύ Νοέμβριος 2021 - Μάιος 2023 | | | |
| Μετριοπαθές Σενάριο | Πιθανές αποδόσεις μετά την αφαίρεση των εξόδων | EUR 9.965,70 - 10.619,02 | EUR 11.113,29 - 13.784,03 |
| | Μέση απόδοση ανά έτος | (-)0,34% - 6,19% | 2,13% - 6,63% |
| Αυτού του είδους το σενάριο συνέβη για το σημείο αναφοράς μεταξύ Απρίλιος 2014 - Φεβρουάριος 2019 | | | |
| Ευνοϊκό Σενάριο | Πιθανές αποδόσεις μετά την αφαίρεση των εξόδων | EUR 12.292,95 - 13.871,90 | EUR 12.683,01 - 15.676,04 |
| | Μέση απόδοση ανά έτος | 22,93% - 38,72% | 4,87% - 9,41% |
| Αυτού του είδους το σενάριο συνέβη για το σημείο αναφοράς μεταξύ Νοέμβριος 2016 - Σεπτέμβριος 2021 | | | |

Risk Level 4 Investment Strategy

| Investment: EUR 10,000 | | 1 year | 7 years (recommended holding period) |
|--|---|------------------------|---|
| Scenarios | | | |
| Minimum Scenario | There is no minimum guaranteed return. You could lose some or all of your investment. | | |
| Stress Scenario | What you might get back after costs | 4,167.67 to 5,160.26 | 2,262.47 to 5,443.81 |
| | Average return each year | -58.32% to -48.40% | -19.13% to -8.32% |
| Unfavourable Scenario | What you might get back after costs | 7,484.28 to 8,076.57 | 6,941.84 to 9,387.93 |
| | Average return each year | -25.16% to -19.23% | -5.08% to -0.90% |
| <i>This type of scenario occurred for an investment between November 2021 to May 2023</i> | | | |
| Moderate Scenario | What you might get back after costs | 9,967.17 to 10,860.07 | 11,834.98 to 17,245.25 |
| | Average return each year | -0.33% to 8.60% | 2.44% to 8.10% |
| <i>This type of scenario occurred for an investment between November 2016 to May 2023</i> | | | |
| Favourable Scenario | What you might get back after costs | 12,439.60 to 14,845.84 | 12,551.28 to 20,038.85 |
| | Average return each year | 24.40% to 48.46% | 3.30% to 10.44% |
| <i>This type of scenario occurred for an investment between April 2013 to January 2020</i> | | | |

Επενδυτική στρατηγική επιπέδου κινδύνου 4

| Επένδυση: EUR 10 000 | | 1 έτος | 7 έτη (προτεινόμενη διάρκεια διατήρησης) |
|---|---|---------------------------|--|
| Σενάρια | | | |
| Ελάχιστο σενάριο | Δεν υπάρχει ελάχιστο εγγυημένο κέρδος, Ενδέχεται να χάσετε μέρος ή και το σύνολο της επένδυσής σας, | | |
| Ακραίο Σενάριο | Πιθανές αποδόσεις μετά την αφαίρεση των εξόδων | EUR 4.167,67 - 5.160,26 | EUR 2.262,47 - 5.443,81 |
| | Μέση απόδοση ανά έτος | (-)58,32% - (-)48,40% | (-)19,13% - (-)8,32% |
| Δυσμενές Σενάριο | Πιθανές αποδόσεις μετά την αφαίρεση των εξόδων | EUR 7.484,28 - 8.076,57 | EUR 6.941,84 - 9.387,93 |
| | Μέση απόδοση ανά έτος | (-)25,16% - (-)19,23% | (-)5,08% - (-)0,90% |
| <i>Αυτού του είδους το σενάριο συνέβη για το σημείο αναφοράς μεταξύ Νοέμβριος 2021 - Μάιος 2023</i> | | | |
| Μετριοπαθές Σενάριο | Πιθανές αποδόσεις μετά την αφαίρεση των εξόδων | EUR 9.967,17 - 10.860,07 | EUR 11.834,98 - 17.245,25 |
| | Μέση απόδοση ανά έτος | (-)0,33% - 8,60% | 2,44% - 8,10% |
| <i>Αυτού του είδους το σενάριο συνέβη για το σημείο αναφοράς μεταξύ Νοέμβριος 2016 - Μάιος 2023</i> | | | |
| Ευνοϊκό Σενάριο | Πιθανές αποδόσεις μετά την αφαίρεση των εξόδων | EUR 12.439,60 - 14.845,84 | EUR 12.551,28 - 20.038,85 |
| | Μέση απόδοση ανά έτος | 24,40% - 48,46% | 3,30% - 10,44% |
| <i>Αυτού του είδους το σενάριο συνέβη για το σημείο αναφοράς μεταξύ Απρίλιος 2013 - Ιανουάριος 2020</i> | | | |

Risk Level 5 Investment Strategy

| Investment: EUR 10,000 | | 1 year | 5 years | 10 years (recommended holding period) |
|--|---|------------------------|------------------------|--|
| Scenarios | | | | |
| Minimum Scenario | There is no minimum guaranteed return. You could lose some or all of your investment. | | | |
| Stress Scenario | What you might get back after costs | 2,579.83 to 4,535.39 | 1,508.47 to 3,894.95 | 555.47 to 2,447.47 |
| | Average return each year | -74.20% to -54.65% | -31.50% to -17.19% | -25.10% to -13.13% |
| Unfavourable Scenario | What you might get back after costs | 7,344.57 to 8,144.64 | 7,077.67 to 9,477.75 | 6,040.62 to 9,485.23 |
| | Average return each year | -26.55% to -18.55% | -6.68% to -1.07% | -4.92% to -0.53% |
| <i>This type of scenario occurred for an investment between November 2021 to May 2023</i> | | | | |
| Moderate Scenario | What you might get back after costs | 9,762.55 to 10,815.51 | 10,828.17 to 14,634.09 | 12,383.51 to 21,253.98 |
| | Average return each year | -2.37% to 8.16% | 1.60% to 7.91% | 2.16% to 7.83% |
| <i>This type of scenario occurred for an investment between December 2012 to July 2022</i> | | | | |
| Favourable Scenario | What you might get back after costs | 12,295.56 to 14,674.97 | 12,574.76 to 18,432.55 | 14,769.19 to 27,454.69 |
| | Average return each year | 22.96% to 46.75% | 4.69% to 13.01% | 3.98% to 10.63% |
| <i>This type of scenario occurred for an investment between May 2012 to January 2022</i> | | | | |

Επενδυτική στρατηγική επιπέδου κινδύνου 5

| Επένδυση: EUR 10 000 | | 1 έτος | 5 έτη | 10 έτη (προτεινόμενη διάρκεια διατήρησης) |
|--|---|---------------------------|---------------------------|---|
| Σενάρια | | | | |
| Ελάχιστο σενάριο | Δεν υπάρχει ελάχιστο εγγυημένο κέρδος, Ενδέχεται να χάσετε μέρος ή και το σύνολο της επένδυσής σας, | | | |
| Ακραίο Σενάριο | Πιθανές αποδόσεις μετά την αφαίρεση των εξόδων | EUR 2.579,83 - 4.535,39 | EUR 1.508,47 - 3.894,95 | EUR 555,47 - 2.447,47 |
| | Μέση απόδοση ανά έτος | (-)74,20% - (-)54,65% | (-)31,50% - (-)17,19% | (-)25,10% - (-)13,13% |
| Δυσμενές Σενάριο | Πιθανές αποδόσεις μετά την αφαίρεση των εξόδων | EUR 7.344,57 - 8.144,64 | EUR 7.077,67 - 9.477,75 | EUR 6.040,62 - 9.485,23 |
| | Μέση απόδοση ανά έτος | (-)26,55% - (-)18,55% | (-)6,68% - (-)1,07% | (-)4,92% - (-)0,53% |
| Αυτού του είδους το σενάριο συνέβη για το σημείο αναφοράς μεταξύ Νοέμβριος 2021 - Δεκέμβριος 2022/Νοέμβριος 2021 - Μάιος 2023 | | | | |
| Μετριοπαθές Σενάριο | Πιθανές αποδόσεις μετά την αφαίρεση των εξόδων | EUR 9.762,55 - 10.815,51 | EUR 10.828,17 - 14.634,09 | EUR 12.383,51 - 21.253,98 |
| | Μέση απόδοση ανά έτος | (-)2,37% - 8,16% | 1,60% - 7,91% | 2,16% - 7,83% |
| Αυτού του είδους το σενάριο συνέβη για το σημείο αναφοράς μεταξύ Φεβρουάριος 2014 - Δεκέμβριος 2020/Δεκέμβριος 2012 - Ιούλιος 2022 | | | | |
| Ευνοϊκό Σενάριο | Πιθανές αποδόσεις μετά την αφαίρεση των εξόδων | EUR 12.295,56 - 14.674,97 | EUR 12.574,76 - 18.432,55 | EUR 14.769,19 - 27.454,69 |
| | Μέση απόδοση ανά έτος | 22,96% - 46,75% | 4,69% - 13,01% | 3,98% - 10,63% |
| Αυτού του είδους το σενάριο συνέβη για το σημείο αναφοράς μεταξύ Μάιος 2012 - Ιανουάριος 2022 | | | | |

Risk Level 6 Investment Strategy

| Investment: EUR 10,000 | | 1 year | 5 years | 10 years (recommended holding period) |
|---|---|------------------------|------------------------|---------------------------------------|
| Scenarios | | | | |
| Minimum Scenario | There is no minimum guaranteed return. You could lose some or all of your investment. | | | |
| Stress Scenario | What you might get back after costs | 118.02 to 2,856.48 | 19.07 to 2,112.77 | 0.38 to 931.27 |
| | Average return each year | -98.82% to -71.44% | -71.42% to -26.72% | -63.85% to -21.13% |
| Unfavourable Scenario | What you might get back after costs | 7,531.58 to 8,132.17 | 7,178.29 to 9,363.10 | 5,919.27 to 9,565.51 |
| | Average return each year | -24.68% to -18.68% | -6.42% to -1.31% | -5.11% to -0.44% |
| This type of scenario occurred for an investment between November 2021 to May 2023 | | | | |
| Moderate Scenario | What you might get back after costs | 9,560.97 to 10,809.46 | 10,245.16 to 14,602.55 | 11,172.04 to 21,150.03 |
| | Average return each year | -4.39% to 8.09% | 0.49% to 7.87% | 1.11% to 7.78% |
| This type of scenario occurred for an investment between October 2013 to March 2023 | | | | |
| Favourable Scenario | What you might get back after costs | 11,319.76 to 14,703.40 | 11,285.31 to 18,180.22 | 12,518.38 to 27,429.87 |
| | Average return each year | 13.20% to 47.03% | 2.45% to 12.70% | 2.27% to 10.62% |
| This type of scenario occurred for an investment between May 2012 to January 2022 | | | | |

Επενδυτική στρατηγική επιπέδου κινδύνου 6

| Επένδυση: EUR 10 000 | | 1 έτος | 5 έτη | 10 έτη (προτεινόμενη διάρκεια διατήρησης) |
|---|---|---------------------------|---------------------------|---|
| Σενάρια | | | | |
| Ελάχιστο σενάριο | Δεν υπάρχει ελάχιστο εγγυημένο κέρδος, Ενδέχεται να χάσετε μέρος ή και το σύνολο της επένδυσής σας, | | | |
| Ακραίο Σενάριο | Πιθανές αποδόσεις μετά την αφαίρεση των εξόδων | EUR 118,02 - 2.856,48 | EUR 19,07 - 2.112,77 | EUR 0,38 - 931,27 |
| | Μέση απόδοση ανά έτος | (-)98,82% - (-)71,44% | (-)71,42% - (-)26,72% | (-)63,85% - (-)21,13% |
| Δυσμενές Σενάριο | Πιθανές αποδόσεις μετά την αφαίρεση των εξόδων | EUR 7.531,58 - 8.132,17 | EUR 7.178,29 - 9.363,10 | EUR 5.919,27 - 9.565,51 |
| | Μέση απόδοση ανά έτος | (-)24,68% - (-)18,68% | (-)6,42% - (-)1,31% | (-)5,11% - (-)0,44% |
| Αυτού του είδους το σενάριο συνέβη για το σημείο αναφοράς μεταξύ Νοέμβριος 2021 - Δεκέμβριος 2022/Νοέμβριος 2021 - Μάιος 2023 | | | | |
| Μετριοπαθές Σενάριο | Πιθανές αποδόσεις μετά την αφαίρεση των εξόδων | EUR 9.560,97 - 10.809,46 | EUR 10.245,16 - 14.602,55 | EUR 11.172,04 - 21.150,03 |
| | Μέση απόδοση ανά έτος | (-)4,39% - 8,09% | 0,49% - 7,87% | 1,11% - 7,78% |
| Αυτού του είδους το σενάριο συνέβη για το σημείο αναφοράς μεταξύ Φεβρουάριος 2014 - Δεκέμβριος 2020/Οκτώβριος 2013 - Μάρτιος 2023 | | | | |
| Ευνοϊκό Σενάριο | Πιθανές αποδόσεις μετά την αφαίρεση των εξόδων | EUR 11.319,76 - 14.703,40 | EUR 11.285,31 - 18.180,22 | EUR 12.518,38 - 27.429,87 |
| | Μέση απόδοση ανά έτος | 13,20% - 47,03% | 2,45% - 12,70% | 2,27% - 10,62% |
| Αυτού του είδους το σενάριο συνέβη για το σημείο αναφοράς μεταξύ Μάιος 2012 - Ιανουάριος 2022 | | | | |

Risk Level 1 Investment Strategy

| Investment: EUR 10,000 | | 1 year | 3 years (recommended holding period) |
|---|---|------------------------|---|
| Scenarios | | | |
| Minimum Scenario | There is no minimum guaranteed return. You could lose some or all of your investment. | | |
| Stress Scenario | What you might get back after costs | 9,096.94 to 9,291.86 | 8,896.38 to 9,306.95 |
| | Average return each year | -9.03% to -7.08% | -3.82% to -2.37% |
| Unfavourable Scenario | What you might get back after costs | 9,096.94 to 9,291.86 | 8,896.38 to 9,306.95 |
| | Average return each year | -9.03% to -7.08% | -3.82% to -2.37% |
| This type of scenario occurred for an investment between May 2020 to January 2023 | | | |
| Moderate Scenario | What you might get back after costs | 9,884.07 to 10,095.86 | 9,890.91 to 10,379.89 |
| | Average return each year | -1.16% to 0.96% | -0.36% to 1.25% |
| This type of scenario occurred for an investment between December 2014 to November 2017 | | | |
| Favourable Scenario | What you might get back after costs | 10,897.00 to 11,523.15 | 10,811.08 to 11,690.10 |
| | Average return each year | 8.97% to 15.23% | 2.63% to 5.34% |
| This type of scenario occurred for an investment between December 2013 to November 2016 | | | |

Επενδυτική στρατηγική επιπέδου κινδύνου 1

| Επένδυση: EUR 10 000 | | 1 έτος | 3 έτη (προτεινόμενη διάρκεια διατήρησης) |
|---|---|---------------------------|--|
| Σενάρια | | | |
| Ελάχιστο σενάριο | Δεν υπάρχει ελάχιστο εγγυημένο κέρδος. Ενδέχεται να χάσετε μέρος ή και το σύνολο της επένδυσής σας, | | |
| Ακραίο Σενάριο | Πιθανές αποδόσεις μετά την αφαίρεση των εξόδων | EUR 9.096,94 - 9.291,86 | EUR 8.896,38 - 9.306,95 |
| | Μέση απόδοση ανά έτος | (-)9,03% - (-)7,08% | (-)3,82% - (-)2,37% |
| Δυσμενές Σενάριο | Πιθανές αποδόσεις μετά την αφαίρεση των εξόδων | EUR 9.096,94 - 9.291,86 | EUR 8.896,38 - 9.306,95 |
| | Μέση απόδοση ανά έτος | (-)9,03% - (-)7,08% | (-)3,82% - (-)2,37% |
| Αυτού του είδους το σενάριο συνέβη για το σημείο αναφοράς μεταξύ Μάιος 2020 - Ιανουάριος 2023 | | | |
| Μετριοπαθές Σενάριο | Πιθανές αποδόσεις μετά την αφαίρεση των εξόδων | EUR 9.884,07 - 10.095,86 | EUR 9.890,91 - 10.379,89 |
| | Μέση απόδοση ανά έτος | (-)1,16% - 0,96% | (-)0,36% - 1,25% |
| Αυτού του είδους το σενάριο συνέβη για το σημείο αναφοράς μεταξύ Δεκέμβριος 2014 - Νοέμβριος 2017 | | | |
| Ευνοϊκό Σενάριο | Πιθανές αποδόσεις μετά την αφαίρεση των εξόδων | EUR 10.897,00 - 11.523,15 | EUR 10.811,08 - 11.690,10 |
| | Μέση απόδοση ανά έτος | 8,97% - 15,23% | 2,63% - 5,34% |
| Αυτού του είδους το σενάριο συνέβη για το σημείο αναφοράς μεταξύ Δεκέμβριος 2013 - Νοέμβριος 2016 | | | |

Risk Level 2 Investment Strategy

| Investment: EUR 10,000 | | 1 year | 3 years (recommended holding period) |
|---|---|------------------------|---|
| Scenarios | | | |
| Minimum Scenario | There is no minimum guaranteed return. You could lose some or all of your investment. | | |
| Stress Scenario | What you might get back after costs | 6,521.50 to 9,291.86 | 7,210.65 to 9,306.95 |
| | Average return each year | -34.78% to -7.08% | -10.33% to -2.37% |
| Unfavourable Scenario | What you might get back after costs | 8,293.43 to 9,291.86 | 8,314.35 to 9,306.95 |
| | Average return each year | -17.07% to -7.08% | -5.97% to -2.37% |
| This type of scenario occurred for an investment between May 2020 to January 2023 | | | |
| Moderate Scenario | What you might get back after costs | 10,067.10 to 10,143.59 | 10,265.32 to 11,118.91 |
| | Average return each year | 0.67% to 1.44% | 0.88% to 3.60% |
| This type of scenario occurred for an investment between December 2014 to November 2017 | | | |
| Favourable Scenario | What you might get back after costs | 11,066.20 to 12,681.27 | 11,178.33 to 14,246.69 |
| | Average return each year | 10.66% to 26.81% | 3.78% to 12.52% |
| This type of scenario occurred for an investment between December 2013 to November 2016 | | | |

Επενδυτική στρατηγική επιπέδου κινδύνου 2

| Επένδυση: EUR 10 000 | | 1 έτος | 3 έτη (προτεινόμενη διάρκεια διατήρησης) |
|---|---|---------------------------|--|
| Σενάρια | | | |
| Ελάχιστο σενάριο | Δεν υπάρχει ελάχιστο εγγυημένο κέρδος, Ενδέχεται να χάσετε μέρος ή και το σύνολο της επένδυσής σας, | | |
| Ακραίο Σενάριο | Πιθανές αποδόσεις μετά την αφαίρεση των εξόδων | EUR 6.521,50 - 9.291,86 | EUR 7.210,65 - 9.306,95 |
| | Μέση απόδοση ανά έτος | (-)34,78% - (-)7,08% | (-)10,33% - (-)2,37% |
| Δυσμενές Σενάριο | Πιθανές αποδόσεις μετά την αφαίρεση των εξόδων | EUR 8.293,43 - 9.291,86 | EUR 8.314,35 - 9.306,95 |
| | Μέση απόδοση ανά έτος | (-)17,07% - (-)7,08% | (-)5,97% - (-)2,37% |
| Αυτού του είδους το σενάριο συνέβη για το σημείο αναφοράς μεταξύ Μάιος 2020 - Ιανουάριος 2023 | | | |
| Μετριοπαθές Σενάριο | Πιθανές αποδόσεις μετά την αφαίρεση των εξόδων | EUR 10.067,10 - 10.143,59 | EUR 10.265,32 - 11.118,91 |
| | Μέση απόδοση ανά έτος | 0,67% - 1,44% | 0,88% - 3,60% |
| Αυτού του είδους το σενάριο συνέβη για το σημείο αναφοράς μεταξύ Δεκέμβριος 2014 - Νοέμβριος 2017 | | | |
| Ευνοϊκό Σενάριο | Πιθανές αποδόσεις μετά την αφαίρεση των εξόδων | EUR 11.066,20 - 12.681,27 | EUR 11.178,33 - 14.246,69 |
| | Μέση απόδοση ανά έτος | 10,66% - 26,81% | 3,78% - 12,52% |
| Αυτού του είδους το σενάριο συνέβη για το σημείο αναφοράς μεταξύ Δεκέμβριος 2013 - Νοέμβριος 2016 | | | |

Risk Level 3 Investment Strategy

| Investment: EUR 10,000 | | 1 year | 5 years (recommended holding period) |
|--|---|------------------------|--------------------------------------|
| Scenarios | | | |
| Minimum Scenario | There is no minimum guaranteed return. You could lose some or all of your investment. | | |
| Stress Scenario | What you might get back after costs | 4,823.24 to 6,827.16 | 4,525.31 to 7,976.55 |
| | Average return each year | -51.77% to -31.73% | -14.66% to -4.42% |
| Unfavourable Scenario | What you might get back after costs | 7,546.71 to 8,682.14 | 7,538.99 to 9,564.64 |
| | Average return each year | -24.53% to -13.18% | -5.49% to -0.89% |
| This type of scenario occurred for an investment between December 2021 to April 2023 | | | |
| Moderate Scenario | What you might get back after costs | 9,964.75 to 10,619.02 | 11,116.67 to 13,786.04 |
| | Average return each year | -0.35% to 6.19% | 2.14% to 6.63% |
| This type of scenario occurred for an investment between January 2015 to October 2019 | | | |
| Favourable Scenario | What you might get back after costs | 12,292.95 to 13,871.90 | 12,683.01 to 15,676.04 |
| | Average return each year | 22.93% to 38.72% | 4.87% to 9.41% |
| This type of scenario occurred for an investment between November 2016 to September 2021 | | | |

Επενδυτική στρατηγική επιπέδου κινδύνου 3

| Επένδυση: EUR 10 000 | | 1 έτος | 5 έτη (προτεινόμενη διάρκεια διατήρησης) |
|--|---|---------------------------|--|
| Σενάρια | | | |
| Ελάχιστο σενάριο | Δεν υπάρχει ελάχιστο εγγυημένο κέρδος, Ενδέχεται να χάσετε μέρος ή και το σύνολο της επένδυσής σας, | | |
| Ακραίο Σενάριο | Πιθανές αποδόσεις μετά την αφαίρεση των εξόδων | EUR 4.823,24 - 6.827,16 | EUR 4.525,31 - 7.976,55 |
| | Μέση απόδοση ανά έτος | (-)51,77% - (-)31,73% | (-)14,66% - (-)4,42% |
| Δυσμενές Σενάριο | Πιθανές αποδόσεις μετά την αφαίρεση των εξόδων | EUR 7.546,71 - 8.682,14 | EUR 7.538,99 - 9.564,64 |
| | Μέση απόδοση ανά έτος | (-)24,53% - (-)13,18% | (-)5,49% - (-)0,89% |
| Αυτού του είδους το σενάριο συνέβη για το σημείο αναφοράς μεταξύ Δεκέμβριος 2021 - Απρίλιος 2023 | | | |
| Μετριοπαθές Σενάριο | Πιθανές αποδόσεις μετά την αφαίρεση των εξόδων | EUR 9.964,75 - 10.619,02 | EUR 11.116,67 - 13.786,04 |
| | Μέση απόδοση ανά έτος | (-)0,35% - 6,19% | 2,14% - 6,63% |
| Αυτού του είδους το σενάριο συνέβη για το σημείο αναφοράς μεταξύ Ιανουάριος 2015 - Οκτώβριος 2019 | | | |
| Ευνοϊκό Σενάριο | Πιθανές αποδόσεις μετά την αφαίρεση των εξόδων | EUR 12.292,95 - 13.871,90 | EUR 12.683,01 - 15.676,04 |
| | Μέση απόδοση ανά έτος | 22,93% - 38,72% | 4,87% - 9,41% |
| Αυτού του είδους το σενάριο συνέβη για το σημείο αναφοράς μεταξύ Νοέμβριος 2016 - Σεπτέμβριος 2021 | | | |

Risk Level 4 Investment Strategy

| Investment: EUR 10,000 | | 1 year | 7 years (recommended holding period) |
|--|---|------------------------|---|
| Scenarios | | | |
| Minimum Scenario | There is no minimum guaranteed return. You could lose some or all of your investment. | | |
| Stress Scenario | What you might get back after costs | 4,171.21 to 5,161.88 | 2,243.21 to 5,444.09 |
| | Average return each year | -58.29% to -48.38% | -19.23% to -8.32% |
| Unfavourable Scenario | What you might get back after costs | 7,484.28 to 8,076.57 | 6,966.89 to 9,424.36 |
| | Average return each year | -25.16% to -19.23% | -5.03% to -0.84% |
| <i>This type of scenario occurred for an investment between November 2021 to April 2023</i> | | | |
| Moderate Scenario | What you might get back after costs | 9,971.65 to 10,872.14 | 11,856.05 to 17,305.24 |
| | Average return each year | -0.28% to 8.72% | 2.46% to 8.15% |
| <i>This type of scenario occurred for an investment between February 2012 to November 2018</i> | | | |
| Favourable Scenario | What you might get back after costs | 12,439.60 to 14,845.84 | 12,612.45 to 20,038.85 |
| | Average return each year | 24.40% to 48.46% | 3.37% to 10.44% |
| <i>This type of scenario occurred for an investment between April 2013 to January 2020</i> | | | |

Επενδυτική στρατηγική επιπέδου κινδύνου 4

| Επένδυση: EUR 10 000 | | 1 έτος | 7 έτη (προτεινόμενη διάρκεια διατήρησης) |
|---|---|---------------------------|--|
| Σενάρια | | | |
| Ελάχιστο σενάριο | Δεν υπάρχει ελάχιστο εγγυημένο κέρδος, Ενδέχεται να χάσετε μέρος ή και το σύνολο της επένδυσής σας, | | |
| Ακραίο Σενάριο | Πιθανές αποδόσεις μετά την αφαίρεση των εξόδων | EUR 4.171,21 - 5.161,88 | EUR 2.243,21 - 5.444,09 |
| | Μέση απόδοση ανά έτος | (-)58,29% - (-)48,38% | (-)19,23% - (-)8,32% |
| Δυσμενές Σενάριο | Πιθανές αποδόσεις μετά την αφαίρεση των εξόδων | EUR 7.484,28 - 8.076,57 | EUR 6.966,89 - 9.424,36 |
| | Μέση απόδοση ανά έτος | (-)25,16% - (-)19,23% | (-)5,03% - (-)0,84% |
| <i>Αυτού του είδους το σενάριο συνέβη για το σημείο αναφοράς μεταξύ Νοέμβριος 2021 - Απρίλιος 2023</i> | | | |
| Μετριοπαθές Σενάριο | Πιθανές αποδόσεις μετά την αφαίρεση των εξόδων | EUR 9.971,65 - 10.872,14 | EUR 11.856,05 - 17.305,24 |
| | Μέση απόδοση ανά έτος | (-)0,28% - 8,72% | 2,46% - 8,15% |
| <i>Αυτού του είδους το σενάριο συνέβη για το σημείο αναφοράς μεταξύ Φεβρουάριος 2012 - Νοέμβριος 2018</i> | | | |
| Ευνοϊκό Σενάριο | Πιθανές αποδόσεις μετά την αφαίρεση των εξόδων | EUR 12.439,60 - 14.845,84 | EUR 12.612,45 - 20.038,85 |
| | Μέση απόδοση ανά έτος | 24,40% - 48,46% | 3,37% - 10,44% |
| <i>Αυτού του είδους το σενάριο συνέβη για το σημείο αναφοράς μεταξύ Απρίλιος 2013 - Ιανουάριος 2020</i> | | | |

Risk Level 5 Investment Strategy

| Investment: EUR 10,000 | | 1 year | 5 years | 10 years (recommended holding period) |
|---|---|------------------------|------------------------|--|
| Scenarios | | | | |
| Minimum Scenario | There is no minimum guaranteed return. You could lose some or all of your investment. | | | |
| Stress Scenario | What you might get back after costs | 2,582.76 to 4,539.24 | 1,494.30 to 3,863.81 | 546.46 to 2,416.85 |
| | Average return each year | -74.17% to -54.61% | -31.63% to -17.32% | -25.23% to -13.24% |
| Unfavourable Scenario | What you might get back after costs | 7,344.57 to 8,144.64 | 7,065.99 to 9,477.75 | 6,063.45 to 9,533.75 |
| | Average return each year | -26.55% to -18.55% | -6.71% to -1.07% | -4.88% to -0.48% |
| <i>This type of scenario occurred for an investment between November 2021 to April 2023</i> | | | | |
| Moderate Scenario | What you might get back after costs | 9,763.82 to 10,822.12 | 10,834.79 to 14,663.37 | 12,405.15 to 21,307.53 |
| | Average return each year | -2.36% to 8.22% | 1.62% to 7.96% | 2.18% to 7.86% |
| <i>This type of scenario occurred for an investment between June 2011 to February 2021</i> | | | | |
| Favourable Scenario | What you might get back after costs | 12,295.56 to 14,674.97 | 12,574.76 to 18,432.55 | 14,769.19 to 27,454.69 |
| | Average return each year | 22.96% to 46.75% | 4.69% to 13.01% | 3.98% to 10.63% |
| <i>This type of scenario occurred for an investment between May 2012 to January 2022</i> | | | | |

Επενδυτική στρατηγική επιπέδου κινδύνου 5

| Επένδυση: EUR 10 000 | | 1 έτος | 5 έτη | 10 έτη (προτεινόμενη διάρκεια διατήρησης) |
|---|---|---------------------------|---------------------------|---|
| Σενάρια | | | | |
| Ελάχιστο σενάριο | Δεν υπάρχει ελάχιστο εγγυημένο κέρδος, Ενδέχεται να χάσετε μέρος ή και το σύνολο της επένδυσής σας, | | | |
| Ακραίο Σενάριο | Πιθανές αποδόσεις μετά την αφαίρεση των εξόδων | EUR 2.582,76 - 4.539,24 | EUR 1.494,30 - 3.863,81 | EUR 546,46 - 2.416,85 |
| | Μέση απόδοση ανά έτος | (-74,17% - (-)54,61% | (-)31,63% - (-)17,32% | (-)25,23% - (-)13,24% |
| Δυσμενές Σενάριο | Πιθανές αποδόσεις μετά την αφαίρεση των εξόδων | EUR 7.344,57 - 8.144,64 | EUR 7.065,99 - 9.477,75 | EUR 6.063,45 - 9.533,75 |
| | Μέση απόδοση ανά έτος | (-)26,55% - (-)18,55% | (-)6,71% - (-)1,07% | (-)4,88% - (-)0,48% |
| Αυτού του είδους το σενάριο συνέβη για το σημείο αναφοράς μεταξύ Νοέμβριος 2021 - Δεκέμβριος 2022 Νοέμβριος 2021 - Απρίλιος 2023 | | | | |
| Μετριοπαθές Σενάριο | Πιθανές αποδόσεις μετά την αφαίρεση των εξόδων | EUR 9.763,82 - 10.822,12 | EUR 10.834,79 - 14.663,37 | EUR 12.405,15 - 21.307,53 |
| | Μέση απόδοση ανά έτος | (-)2,36% - 8,22% | 1,62% - 7,96% | 2,18% - 7,86% |
| Αυτού του είδους το σενάριο συνέβη για το σημείο αναφοράς μεταξύ Φεβρουάριος 2014 - Δεκέμβριος 2020 Ιούνιος 2011 - Φεβρουάριος 2021 | | | | |
| Ευνοϊκό Σενάριο | Πιθανές αποδόσεις μετά την αφαίρεση των εξόδων | EUR 12.295,56 - 14.674,97 | EUR 12.574,76 - 18.432,55 | EUR 14.769,19 - 27.454,69 |
| | Μέση απόδοση ανά έτος | 22,96% - 46,75% | 4,69% - 13,01% | 3,98% - 10,63% |
| Αυτού του είδους το σενάριο συνέβη για το σημείο αναφοράς μεταξύ Μάιος 2012 - Ιανουάριος 2022 | | | | |

Risk Level 6 Investment Strategy

| Investment: EUR 10,000 | | 1 year | 5 years | 10 years (recommended holding period) |
|--|---|------------------------|------------------------|---------------------------------------|
| Scenarios | | | | |
| Minimum Scenario | There is no minimum guaranteed return. You could lose some or all of your investment. | | | |
| Stress Scenario | What you might get back after costs | 118.31 to 2,859.72 | 18.64 to 2,089.27 | 0.37 to 914.56 |
| | Average return each year | -98.82% to -71.40% | -71.55% to -26.89% | -64.00% to -21.27% |
| Unfavourable Scenario | What you might get back after costs | 7,531.58 to 8,132.17 | 7,225.90 to 9,363.10 | 5,958.52 to 9,619.96 |
| | Average return each year | -24.68% to -18.68% | -6.29% to -1.31% | -5.05% to -0.39% |
| This type of scenario occurred for an investment between November 2021 to April 2023 | | | | |
| Moderate Scenario | What you might get back after costs | 9,571.69 to 10,810.85 | 10,243.38 to 14,614.51 | 11,164.97 to 21,201.10 |
| | Average return each year | -4.28% to 8.11% | 0.48% to 7.88% | 1.11% to 7.80% |
| This type of scenario occurred for an investment between June 2010 to February 2020 | | | | |
| Favourable Scenario | What you might get back after costs | 11,319.76 to 14,703.40 | 11,285.31 to 18,180.22 | 12,603.17 to 27,429.87 |
| | Average return each year | 13.20% to 47.03% | 2.45% to 12.70% | 2.34% to 10.62% |
| This type of scenario occurred for an investment between May 2012 to January 2022 | | | | |

Επενδυτική στρατηγική επιπέδου κινδύνου 6

| Επένδυση: EUR 10 000 | | 1 έτος | 5 έτη | 10 έτη (προτεινόμενη διάρκεια διατήρησης) |
|---|---|---------------------------|---------------------------|---|
| Σενάρια | | | | |
| Ελάχιστο σενάριο | Δεν υπάρχει ελάχιστο εγγυημένο κέρδος, Ενδέχεται να χάσετε μέρος ή και το σύνολο της επένδυσής σας, | | | |
| Ακραίο Σενάριο | Πιθανές αποδόσεις μετά την αφαίρεση των εξόδων | EUR 118,31 - 2.859,72 | EUR 18,64 - 2.089,27 | EUR 0,37 - 914,56 |
| | Μέση απόδοση ανά έτος | (-)98,82% - (-)71,40% | (-)71,55% - (-)26,89% | (-)64,00% - (-)21,27% |
| Δυσμενές Σενάριο | Πιθανές αποδόσεις μετά την αφαίρεση των εξόδων | EUR 7.531,58 - 8.132,17 | EUR 7.225,90 - 9.363,10 | EUR 5.958,52 - 9.619,96 |
| | Μέση απόδοση ανά έτος | (-)24,68% - (-)18,68% | (-)6,29% - (-)1,31% | (-)5,05% - (-)0,39% |
| Αυτού του είδους το σενάριο συνέβη για το σημείο αναφοράς μεταξύ Νοέμβριος 2021 - Δεκέμβριος 2022 Νοέμβριος 2021 - Απρίλιος 2023 | | | | |
| Μετριοπαθές Σενάριο | Πιθανές αποδόσεις μετά την αφαίρεση των εξόδων | EUR 9.571,69 - 10.810,85 | EUR 10.243,38 - 14.614,51 | EUR 11.164,97 - 21.201,10 |
| | Μέση απόδοση ανά έτος | (-)4,28% - 8,11% | 0,48% - 7,88% | 1,11% - 7,80% |
| Αυτού του είδους το σενάριο συνέβη για το σημείο αναφοράς μεταξύ Φεβρουάριος 2014 - Δεκέμβριος 2020 Ιούνιος 2010 - Φεβρουάριος 2020 | | | | |
| Ευνοϊκό Σενάριο | Πιθανές αποδόσεις μετά την αφαίρεση των εξόδων | EUR 11.319,76 - 14.703,40 | EUR 11.285,31 - 18.180,22 | EUR 12.603,17 - 27.429,87 |
| | Μέση απόδοση ανά έτος | 13,20% - 47,03% | 2,45% - 12,70% | 2,34% - 10,62% |
| Αυτού του είδους το σενάριο συνέβη για το σημείο αναφοράς μεταξύ Μάιος 2012 - Ιανουάριος 2022 | | | | |

Risk Level 1 Investment Strategy

| Investment: EUR 10,000 | | 1 year | 3 years (recommended holding period) |
|---|---|------------------------|---|
| Scenarios | | | |
| Minimum Scenario | There is no minimum guaranteed return. You could lose some or all of your investment. | | |
| Stress Scenario | What you might get back after costs | 9,096.94 to 9,291.86 | 8,895.18 to 9,306.95 |
| | Average return each year | -9.03% to -7.08% | -3.83% to -2.37% |
| Unfavourable Scenario | What you might get back after costs | 9,096.94 to 9,291.86 | 8,895.18 to 9,306.95 |
| | Average return each year | -9.03% to -7.08% | -3.83% to -2.37% |
| This type of scenario occurred for an investment between May 2020 to January 2023 | | | |
| Moderate Scenario | What you might get back after costs | 9,892.89 to 10,104.86 | 9,909.24 to 10,401.32 |
| | Average return each year | -1.07% to 1.05% | -0.30% to 1.32% |
| This type of scenario occurred for an investment between April 2019 to March 2022 | | | |
| Favourable Scenario | What you might get back after costs | 10,897.00 to 11,523.15 | 10,811.08 to 11,690.10 |
| | Average return each year | 8.97% to 15.23% | 2.63% to 5.34% |
| This type of scenario occurred for an investment between December 2013 to November 2016 | | | |

Επενδυτική στρατηγική επιπέδου κινδύνου 1

| Επένδυση: EUR 10 000 | | 1 έτος | 3 έτη (προτεινόμενη διάρκεια διατήρησης) |
|---|---|---------------------------|--|
| Σενάρια | | | |
| Ελάχιστο σενάριο | Δεν υπάρχει ελάχιστο εγγυημένο κέρδος. Ενδέχεται να χάσετε μέρος ή και το σύνολο της επένδυσής σας. | | |
| Ακραίο Σενάριο | Πιθανές αποδόσεις μετά την αφαίρεση των εξόδων | EUR 9.096,94 - 9.291,86 | EUR 8.895,18 - 9.306,95 |
| | Μέση απόδοση ανά έτος | (-)9,03% - (-)7,08% | (-)3,83% - (-)2,37% |
| Δυσμενές Σενάριο | Πιθανές αποδόσεις μετά την αφαίρεση των εξόδων | EUR 9.096,94 - 9.291,86 | EUR 8.895,18 - 9.306,95 |
| | Μέση απόδοση ανά έτος | (-)9,03% - (-)7,08% | (-)3,83% - (-)2,37% |
| Αυτού του είδους το σενάριο συνέβη για το σημείο αναφοράς μεταξύ Μαΐος 2020 - Ιανουάριος 2023 | | | |
| Μετριοπαθές Σενάριο | Πιθανές αποδόσεις μετά την αφαίρεση των εξόδων | EUR 9.892,89 - 10.104,86 | EUR 9.909,24 - 10.401,32 |
| | Μέση απόδοση ανά έτος | (-)1,07% - 1,05% | (-)0,30% - 1,32% |
| Αυτού του είδους το σενάριο συνέβη για το σημείο αναφοράς μεταξύ Απρίλιος 2019 - Μάρτιος 2022 | | | |
| Ευνοϊκό Σενάριο | Πιθανές αποδόσεις μετά την αφαίρεση των εξόδων | EUR 10.897,00 - 11.523,15 | EUR 10.811,08 - 11.690,10 |
| | Μέση απόδοση ανά έτος | 8,97% - 15,23% | 2,63% - 5,34% |
| Αυτού του είδους το σενάριο συνέβη για το σημείο αναφοράς μεταξύ Δεκέμβριος 2013 - Νοέμβριος 2016 | | | |

Risk Level 2 Investment Strategy

| Investment: EUR 10,000 | | 1 year | 3 years (recommended holding period) |
|---|---|------------------------|---|
| Scenarios | | | |
| Minimum Scenario | There is no minimum guaranteed return. You could lose some or all of your investment. | | |
| Stress Scenario | What you might get back after costs | 6,521.07 to 9,291.86 | 7,210.49 to 9,306.95 |
| | Average return each year | -34.79% to -7.08% | -10.33% to -2.37% |
| Unfavourable Scenario | What you might get back after costs | 8,293.43 to 9,291.86 | 8,344.52 to 9,306.95 |
| | Average return each year | -17.07% to -7.08% | -5.85% to -2.37% |
| This type of scenario occurred for an investment between May 2020 to January 2023 | | | |
| Moderate Scenario | What you might get back after costs | 10,073.40 to 10,141.46 | 10,280.21 to 11,122.09 |
| | Average return each year | 0.73% to 1.41% | 0.93% to 3.61% |
| This type of scenario occurred for an investment between April 2019 to March 2022 | | | |
| Favourable Scenario | What you might get back after costs | 11,066.20 to 12,681.27 | 11,178.33 to 14,246.69 |
| | Average return each year | 10.66% to 26.81% | 3.78% to 12.52% |
| This type of scenario occurred for an investment between December 2013 to November 2016 | | | |

Επενδυτική στρατηγική επιπέδου κινδύνου 2

| Επένδυση: EUR 10 000 | | 1 έτος | 3 έτη (προτεινόμενη διάρκεια διατήρησης) |
|---|---|---------------------------|--|
| Σενάρια | | | |
| Ελάχιστο σενάριο | Δεν υπάρχει ελάχιστο εγγυημένο κέρδος, Ενδέχεται να χάσετε μέρος ή και το σύνολο της επένδυσής σας. | | |
| Ακραίο Σενάριο | Πιθανές αποδόσεις μετά την αφαίρεση των εξόδων | EUR 6.521,07 - 9.291,86 | EUR 7.210,49 - 9.306,95 |
| | Μέση απόδοση ανά έτος | (-)34,79% - (-)7,08% | (-)10,33% - (-)2,37% |
| Δυσμενές Σενάριο | Πιθανές αποδόσεις μετά την αφαίρεση των εξόδων | EUR 8.293,43 - 9.291,86 | EUR 8.344,52 - 9.306,95 |
| | Μέση απόδοση ανά έτος | (-)17,07% - (-)7,08% | (-)5,85% - (-)2,37% |
| Αυτού του είδους το σενάριο συνέβη για το σημείο αναφοράς μεταξύ Μάιος 2020 - Ιανουάριος 2023 | | | |
| Μετριοπαθές Σενάριο | Πιθανές αποδόσεις μετά την αφαίρεση των εξόδων | EUR 10.073,40 - 10.141,46 | EUR 10.280,21 - 11.122,09 |
| | Μέση απόδοση ανά έτος | 0,73% - 1,41% | 0,93% - 3,61% |
| Αυτού του είδους το σενάριο συνέβη για το σημείο αναφοράς μεταξύ Απρίλιος 2019 - Μάρτιος 2022 | | | |
| Ευνοϊκό Σενάριο | Πιθανές αποδόσεις μετά την αφαίρεση των εξόδων | EUR 11.066,20 - 12.681,27 | EUR 11.178,33 - 14.246,69 |
| | Μέση απόδοση ανά έτος | 10,66% - 26,81% | 3,78% - 12,52% |
| Αυτού του είδους το σενάριο συνέβη για το σημείο αναφοράς μεταξύ Δεκέμβριος 2013 - Νοέμβριος 2016 | | | |

Risk Level 3 Investment Strategy

| Investment: EUR 10,000 | | 1 year | 5 years (recommended holding period) |
|--|---|------------------------|--------------------------------------|
| Scenarios | | | |
| Minimum Scenario | There is no minimum guaranteed return. You could lose some or all of your investment. | | |
| Stress Scenario | What you might get back after costs | 4,822.81 to 6,826.71 | 4,525.16 to 7,976.50 |
| | Average return each year | -51.77% to -31.73% | -14.67% to -4.42% |
| Unfavourable Scenario | What you might get back after costs | 7,546.71 to 8,682.14 | 7,393.46 to 9,272.85 |
| | Average return each year | -24.53% to -13.18% | -5.86% to -1.50% |
| This type of scenario occurred for an investment between December 2021 to March 2023 | | | |
| Moderate Scenario | What you might get back after costs | 9,959.16 to 10,616.79 | 11,134.46 to 13,793.74 |
| | Average return each year | -0.41% to 6.17% | 2.17% to 6.64% |
| This type of scenario occurred for an investment between November 2017 to July 2022 | | | |
| Favourable Scenario | What you might get back after costs | 12,292.95 to 13,871.90 | 12,683.01 to 15,676.04 |
| | Average return each year | 22.93% to 38.72% | 4.87% to 9.41% |
| This type of scenario occurred for an investment between November 2016 to September 2021 | | | |

Επενδυτική στρατηγική επιπέδου κινδύνου 3

| Επένδυση: EUR 10 000 | | 1 έτος | 5 έτη (προτεινόμενη διάρκεια διατήρησης) |
|--|---|---------------------------|--|
| Σενάρια | | | |
| Ελάχιστο σενάριο | Δεν υπάρχει ελάχιστο εγγυημένο κέρδος, Ενδέχεται να χάσετε μέρος ή και το σύνολο της επένδυσής σας. | | |
| Ακραίο Σενάριο | Πιθανές αποδόσεις μετά την αφαίρεση των εξόδων | EUR 4.822,81 - 6.826,71 | EUR 4.525,16 - 7.976,50 |
| | Μέση απόδοση ανά έτος | (-)51,77% - (-)31,73% | (-)14,67% - (-)4,42% |
| Δυσμενές Σενάριο | Πιθανές αποδόσεις μετά την αφαίρεση των εξόδων | EUR 7.546,71 - 8.682,14 | EUR 7.393,46 - 9.272,85 |
| | Μέση απόδοση ανά έτος | (-)24,53% - (-)13,18% | (-)5,86% - (-)1,50% |
| Αυτού του είδους το σενάριο συνέβη για το σημείο αναφοράς μεταξύ Δεκέμβριος 2021 - Μάρτιος 2023 | | | |
| Μετριοπαθές Σενάριο | Πιθανές αποδόσεις μετά την αφαίρεση των εξόδων | EUR 9.959,16 - 10.616,79 | EUR 11.134,46 - 13.793,74 |
| | Μέση απόδοση ανά έτος | (-)0,41% - 6,17% | 2,17% - 6,64% |
| Αυτού του είδους το σενάριο συνέβη για το σημείο αναφοράς μεταξύ Νοέμβριος 2017 - Ιούλιος 2022 | | | |
| Ευνοϊκό Σενάριο | Πιθανές αποδόσεις μετά την αφαίρεση των εξόδων | EUR 12.292,95 - 13.871,90 | EUR 12.683,01 - 15.676,04 |
| | Μέση απόδοση ανά έτος | 22,93% - 38,72% | 4,87% - 9,41% |
| Αυτού του είδους το σενάριο συνέβη για το σημείο αναφοράς μεταξύ Νοέμβριος 2016 - Σεπτέμβριος 2021 | | | |

Risk Level 4 Investment Strategy

| Investment: EUR 10,000 | | 1 year | 7 years (recommended holding period) |
|---|---|------------------------|---|
| Scenarios | | | |
| Minimum Scenario | There is no minimum guaranteed return. You could lose some or all of your investment. | | |
| Stress Scenario | What you might get back after costs | 4,170.73 to 5,161.42 | 2,243.09 to 5,444.01 |
| | Average return each year | -58.29% to -48.39% | -19.23% to -8.32% |
| Unfavourable Scenario | What you might get back after costs | 7,484.28 to 8,076.57 | 6,824.00 to 9,188.59 |
| | Average return each year | -25.16% to -19.23% | -5.31% to -1.20% |
| This type of scenario occurred for an investment between December 2021 to March 2023 | | | |
| Moderate Scenario | What you might get back after costs | 9,972.82 to 10,873.12 | 11,887.85 to 17,362.68 |
| | Average return each year | -0.27% to 8.73% | 2.50% to 8.20% |
| This type of scenario occurred for an investment between September 2013 to June 2020 | | | |
| Favourable Scenario | What you might get back after costs | 12,439.60 to 14,845.84 | 13,224.36 to 20,944.48 |
| | Average return each year | 24.40% to 48.46% | 4.07% to 11.14% |
| This type of scenario occurred for an investment between November 2011 to August 2018 | | | |

Επενδυτική στρατηγική επιπέδου κινδύνου 4

| Επένδυση: EUR 10 000 | | 1 έτος | 7 έτη (προτεινόμενη διάρκεια διατήρησης) |
|--|---|---------------------------|--|
| Σενάρια | | | |
| Ελάχιστο σενάριο | Δεν υπάρχει ελάχιστο εγγυημένο κέρδος. Ενδέχεται να χάσετε μέρος ή και το σύνολο της επένδυσής σας. | | |
| Ακραίο Σενάριο | Πιθανές αποδόσεις μετά την αφαίρεση των εξόδων | EUR 4.170,73 - 5.161,42 | EUR 2.243,09 - 5.444,01 |
| | Μέση απόδοση ανά έτος | (-)58,29% - (-)48,39% | (-)19,23% - (-)8,32% |
| Δυσμενές Σενάριο | Πιθανές αποδόσεις μετά την αφαίρεση των εξόδων | EUR 7.484,28 - 8.076,57 | EUR 6.824,00 - 9.188,59 |
| | Μέση απόδοση ανά έτος | (-)25,16% - (-)19,23% | (-)5,31% - (-)1,20% |
| Αυτού του είδους το σενάριο συνέβη για το σημείο αναφοράς μεταξύ Δεκέμβριος 2021 - Μάρτιος 2023 | | | |
| Μετριοπαθές Σενάριο | Πιθανές αποδόσεις μετά την αφαίρεση των εξόδων | EUR 9.972,82 - 10.873,12 | EUR 11.887,85 - 17.362,68 |
| | Μέση απόδοση ανά έτος | (-)0,27% - 8,73% | 2,50% - 8,20% |
| Αυτού του είδους το σενάριο συνέβη για το σημείο αναφοράς μεταξύ Σεπτέμβριος 2013 - Ιούνιος 2020 | | | |
| Ευνοϊκό Σενάριο | Πιθανές αποδόσεις μετά την αφαίρεση των εξόδων | EUR 12.439,60 - 14.845,84 | EUR 13.224,36 - 20.944,48 |
| | Μέση απόδοση ανά έτος | 24,40% - 48,46% | 4,07% - 11,14% |
| Αυτού του είδους το σενάριο συνέβη για το σημείο αναφοράς μεταξύ Νοέμβριος 2011 - Αύγουστος 2018 | | | |

Risk Level 5 Investment Strategy

| Investment: EUR 10,000 | | 1 year | 5 years | 10 years (recommended holding period) |
|--|---|------------------------|------------------------|--|
| Scenarios | | | | |
| Minimum Scenario | There is no minimum guaranteed return. You could lose some or all of your investment. | | | |
| Stress Scenario | What you might get back after costs | 2,582.32 to 4,538.72 | 1,494.19 to 3,863.69 | 546.41 to 2,416.78 |
| | Average return each year | -74.18% to -54.61% | -31.63% to -17.32% | -25.23% to -13.24% |
| Unfavourable Scenario | What you might get back after costs | 7,344.57 to 8,144.64 | 7,098.01 to 9,256.98 | 5,929.79 to 9,256.98 |
| | Average return each year | -26.55% to -18.55% | -6.63% to -1.53% | -5.09% to -0.77% |
| This type of scenario occurred for an investment between December 2021 to March 2023 | | | | |
| Moderate Scenario | What you might get back after costs | 9,763.82 to 10,822.52 | 10,855.73 to 14,698.17 | 12,436.31 to 21,393.32 |
| | Average return each year | -2.36% to 8.23% | 1.66% to 8.01% | 2.20% to 7.90% |
| This type of scenario occurred for an investment between July 2011 to March 2021 | | | | |
| Favourable Scenario | What you might get back after costs | 12,295.56 to 14,674.97 | 12,574.76 to 18,432.55 | 14,769.19 to 27,454.69 |
| | Average return each year | 22.96% to 46.75% | 4.69% to 13.01% | 3.98% to 10.63% |
| This type of scenario occurred for an investment between May 2012 to January 2022 | | | | |

Επενδυτική στρατηγική επιπέδου κινδύνου 5

| Επένδυση: EUR 10 000 | | 1 έτος | 5 έτη | 10 έτη (προτεινόμενη διάρκεια διατήρησης) |
|--|---|---------------------------|---------------------------|---|
| Σενάρια | | | | |
| Ελάχιστο σενάριο | Δεν υπάρχει ελάχιστο εγγυημένο κέρδος, Ενδέχεται να χάσετε μέρος ή και το σύνολο της επένδυσής σας, | | | |
| Ακραίο Σενάριο | Πιθανές αποδόσεις μετά την αφαίρεση των εξόδων | EUR 2.582,32 - 4.538,72 | EUR 1.494,19 - 3.863,69 | EUR 546,41 - 2.416,78 |
| | Μέση απόδοση ανά έτος | (-74,18% - (-)54,61% | (-31,63% - (-)17,32% | (-25,23% - (-)13,24% |
| Δυσμενές Σενάριο | Πιθανές αποδόσεις μετά την αφαίρεση των εξόδων | EUR 7.344,57 - 8.144,64 | EUR 7.098,01 - 9.256,98 | EUR 5.929,79 - 9.256,98 |
| | Μέση απόδοση ανά έτος | (-26,55% - (-)18,55% | (-6,63% - (-)1,53% | (-5,09% - (-)0,77% |
| Αυτού του είδους το σενάριο συνέβη για το σημείο αναφοράς μεταξύ Νοέμβριος 2021 - Δεκέμβριος 2022 Δεκέμβριος 2021 - Μάρτιος 2023 | | | | |
| Μετριοπαθές Σενάριο | Πιθανές αποδόσεις μετά την αφαίρεση των εξόδων | EUR 9.763,82 - 10.822,52 | EUR 10.855,73 - 14.698,17 | EUR 12.436,31 - 21.393,32 |
| | Μέση απόδοση ανά έτος | (-2,36% - 8,23% | 1,66% - 8,01% | 2,20% - 7,90% |
| Αυτού του είδους το σενάριο συνέβη για το σημείο αναφοράς μεταξύ Φεβρουάριος 2014 - Δεκέμβριος 2020 Ιούλιος 2011 - Μάρτιος 2021 | | | | |
| Ευνοϊκό Σενάριο | Πιθανές αποδόσεις μετά την αφαίρεση των εξόδων | EUR 12.295,56 - 14.674,97 | EUR 12.574,76 - 18.432,55 | EUR 14.769,19 - 27.454,69 |
| | Μέση απόδοση ανά έτος | 22,96% - 46,75% | 4,69% - 13,01% | 3,98% - 10,63% |
| Αυτού του είδους το σενάριο συνέβη για το σημείο αναφοράς μεταξύ Μάιος 2012 - Ιανουάριος 2022 | | | | |

Risk Level 6 Investment Strategy

| Investment: EUR 10,000 | | 1 year | 5 years | 10 years (recommended holding period) |
|--|---|------------------------|------------------------|---------------------------------------|
| Scenarios | | | | |
| Minimum Scenario | There is no minimum guaranteed return. You could lose some or all of your investment. | | | |
| Stress Scenario | What you might get back after costs | 118.26 to 2,859.24 | 18.63 to 2,089.18 | 0.37 to 914.51 |
| | Average return each year | -98.82% to -71.41% | -71.55% to -26.89% | -64.00% to -21.27% |
| Unfavourable Scenario | What you might get back after costs | 7,531.58 to 8,132.17 | 7,112.81 to 9,317.76 | 5,865.27 to 9,317.76 |
| | Average return each year | -24.68% to -18.68% | -6.59% to -1.40% | -5.20% to -1.40% |
| This type of scenario occurred for an investment between December 2021 to March 2023 | | | | |
| Moderate Scenario | What you might get back after costs | 9,576.45 to 10,810.85 | 10,242.36 to 14,654.38 | 11,159.95 to 21,275.99 |
| | Average return each year | -4.24% to 8.11% | 0.48% to 7.94% | 1.10% to 7.84% |
| This type of scenario occurred for an investment between September 2013 to February 2023 | | | | |
| Favourable Scenario | What you might get back after costs | 11,319.76 to 14,703.40 | 11,285.31 to 18,180.22 | 12,603.17 to 27,429.87 |
| | Average return each year | 13.20% to 47.03% | 2.45% to 12.70% | 2.34% to 10.62% |
| This type of scenario occurred for an investment between May 2012 to January 2022 | | | | |

Επενδυτική στρατηγική επιπέδου κινδύνου 6

| Επένδυση: EUR 10 000 | | 1 έτος | 5 έτη | 10 έτη (προτεινόμενη διάρκεια διατήρησης) |
|---|---|---------------------------|---------------------------|---|
| Σενάρια | | | | |
| Ελάχιστο σενάριο | Δεν υπάρχει ελάχιστο εγγυημένο κέρδος, Ενδέχεται να χάσετε μέρος ή και το σύνολο της επένδυσής σας, | | | |
| Ακραίο Σενάριο | Πιθανές αποδόσεις μετά την αφαίρεση των εξόδων | EUR 118,26 - 2.859,24 | EUR 18,63 - 2.089,18 | EUR 0,37 - 914,51 |
| | Μέση απόδοση ανά έτος | (-98,82% - (-)71,41% | (-71,55% - (-)26,89% | (-64,00% - (-)21,27% |
| Δυσμενές Σενάριο | Πιθανές αποδόσεις μετά την αφαίρεση των εξόδων | EUR 7.531,58 - 8.132,17 | EUR 7.112,81 - 9.317,76 | EUR 5.865,27 - 9.317,76 |
| | Μέση απόδοση ανά έτος | (-24,68% - (-)18,68% | (-6,59% - (-)1,40% | (-5,20% - (-)1,40% |
| Αυτού του είδους το σενάριο συνέβη για το σημείο αναφοράς μεταξύ Νοέμβριος 2021 - Δεκέμβριος 2022 Δεκέμβριος 2021 - Μάρτιος 2023 | | | | |
| Μετριοπαθές Σενάριο | Πιθανές αποδόσεις μετά την αφαίρεση των εξόδων | EUR 9.576,45 - 10.810,85 | EUR 10.242,36 - 14.654,38 | EUR 11.159,95 - 21.275,99 |
| | Μέση απόδοση ανά έτος | (-4,24% - 8,11% | 0,48% - 7,94% | 1,10% - 7,84% |
| Αυτού του είδους το σενάριο συνέβη για το σημείο αναφοράς μεταξύ Φεβρουάριος 2014 - Δεκέμβριος 2020 Σεπτέμβριος 2013 - Φεβρουάριος 2023 | | | | |
| Ευνοϊκό Σενάριο | Πιθανές αποδόσεις μετά την αφαίρεση των εξόδων | EUR 11.319,76 - 14.703,40 | EUR 11.285,31 - 18.180,22 | EUR 12.603,17 - 27.429,87 |
| | Μέση απόδοση ανά έτος | 13,20% - 47,03% | 2,45% - 12,70% | 2,34% - 10,62% |
| Αυτού του είδους το σενάριο συνέβη για το σημείο αναφοράς μεταξύ Μάιος 2012 - Ιανουάριος 2022 | | | | |

Risk Level 1 Investment Strategy

| Investment: EUR 10,000 | | 1 year | 3 years (recommended holding period) |
|---|---|------------------------|---|
| Scenarios | | | |
| Minimum Scenario | There is no minimum guaranteed return. You could lose some or all of your investment. | | |
| Stress Scenario | What you might get back after costs | 9,096.94 to 9,291.86 | 8,895.76 to 9,306.95 |
| | Average return each year | -9.03% to -7.08% | -3.83% to -2.37% |
| Unfavourable Scenario | What you might get back after costs | 9,096.94 to 9,291.86 | 8,895.76 to 9,306.95 |
| | Average return each year | -9.03% to -7.08% | -3.83% to -2.37% |
| This type of scenario occurred for an investment between May 2020 to January 2023 | | | |
| Moderate Scenario | What you might get back after costs | 9,908.43 to 10,120.73 | 9,940.33 to 10,439.02 |
| | Average return each year | -0.92% to 1.21% | -0.20% to 1.44% |
| This type of scenario occurred for an investment between April 2017 to March 2020 | | | |
| Favourable Scenario | What you might get back after costs | 10,897.00 to 11,523.15 | 10,811.08 to 11,690.10 |
| | Average return each year | 8.97% to 15.23% | 2.63% to 5.34% |
| This type of scenario occurred for an investment between December 2013 to November 2016 | | | |

Επενδυτική στρατηγική επιπέδου κινδύνου 1

| Επένδυση: EUR 10 000 | | 1 έτος | 3 έτη (προτεινόμενη διάρκεια διατήρησης) |
|---|---|---------------------------|--|
| Σενάρια | | | |
| Ελάχιστο σενάριο | Δεν υπάρχει ελάχιστο εγγυημένο κέρδος. Ενδέχεται να χάσετε μέρος ή και το σύνολο της επένδυσής σας. | | |
| Ακραίο Σενάριο | Πιθανές αποδόσεις μετά την αφαίρεση των εξόδων | EUR 9.096,94 - 9.291,86 | EUR 8.895,76 - 9.306,95 |
| | Μέση απόδοση ανά έτος | (-)9,03% - (-)7,08% | (-)3,83% - (-)2,37% |
| Δυσμενές Σενάριο | Πιθανές αποδόσεις μετά την αφαίρεση των εξόδων | EUR 9.096,94 - 9.291,86 | EUR 8.895,76 - 9.306,95 |
| | Μέση απόδοση ανά έτος | (-)9,03% - (-)7,08% | (-)3,83% - (-)2,37% |
| Αυτού του είδους το σενάριο συνέβη για το σημείο αναφοράς μεταξύ Μαΐος 2020 - Ιανουάριος 2023 | | | |
| Μετριοπαθές Σενάριο | Πιθανές αποδόσεις μετά την αφαίρεση των εξόδων | EUR 9.908,43 - 10.120,73 | EUR 9.940,33 - 10.439,02 |
| | Μέση απόδοση ανά έτος | (-)0,92% - 1,21% | (-)0,20% - 1,44% |
| Αυτού του είδους το σενάριο συνέβη για το σημείο αναφοράς μεταξύ Απρίλιος 2017 - Μάρτιος 2020 | | | |
| Ευνοϊκό Σενάριο | Πιθανές αποδόσεις μετά την αφαίρεση των εξόδων | EUR 10.897,00 - 11.523,15 | EUR 10.811,08 - 11.690,10 |
| | Μέση απόδοση ανά έτος | 8,97% - 15,23% | 2,63% - 5,34% |
| Αυτού του είδους το σενάριο συνέβη για το σημείο αναφοράς μεταξύ Δεκέμβριος 2013 - Νοέμβριος 2016 | | | |

Risk Level 2 Investment Strategy

| Investment: EUR 10,000 | | 1 year | 3 years (recommended holding period) |
|---|---|------------------------|---|
| Scenarios | | | |
| Minimum Scenario | There is no minimum guaranteed return. You could lose some or all of your investment. | | |
| Stress Scenario | What you might get back after costs | 6,518.11 to 9,291.86 | 7,209.33 to 9,306.95 |
| | Average return each year | -34.82% to -7.08% | -10.33% to -2.37% |
| Unfavourable Scenario | What you might get back after costs | 8,293.43 to 9,291.86 | 8,347.97 to 9,306.95 |
| | Average return each year | -17.07% to -7.08% | -5.84% to -2.37% |
| This type of scenario occurred for an investment between May 2020 to January 2023 | | | |
| Moderate Scenario | What you might get back after costs | 10,084.51 to 10,159.29 | 10,306.42 to 11,139.82 |
| | Average return each year | 0.85% to 1.59% | 1.01% to 3.66% |
| This type of scenario occurred for an investment between April 2017 to March 2020 | | | |
| Favourable Scenario | What you might get back after costs | 11,066.20 to 12,681.27 | 11,178.33 to 14,246.69 |
| | Average return each year | 10.66% to 26.81% | 3.78% to 12.52% |
| This type of scenario occurred for an investment between December 2013 to November 2016 | | | |

Επενδυτική στρατηγική επιπέδου κινδύνου 2

| Επένδυση: EUR 10 000 | | 1 έτος | 3 έτη (προτεινόμενη διάρκεια διατήρησης) |
|---|---|---------------------------|--|
| Σενάρια | | | |
| Ελάχιστο σενάριο | Δεν υπάρχει ελάχιστο εγγυημένο κέρδος, Ενδέχεται να χάσετε μέρος ή και το σύνολο της επένδυσής σας. | | |
| Ακραίο Σενάριο | Πιθανές αποδόσεις μετά την αφαίρεση των εξόδων | EUR 6.518,11 - 9.291,86 | EUR 7.209,33 - 9.306,95 |
| | Μέση απόδοση ανά έτος | (-34,82% - (-)7,08% | (-10,33% - (-)2,37% |
| Δυσμενές Σενάριο | Πιθανές αποδόσεις μετά την αφαίρεση των εξόδων | EUR 8.293,43 - 9.291,86 | EUR 8.347,97 - 9.306,95 |
| | Μέση απόδοση ανά έτος | (-17,07% - (-)7,08% | (-5,84% - (-)2,37% |
| Αυτού του είδους το σενάριο συνέβη για το σημείο αναφοράς μεταξύ Μάιος 2020 - Ιανουάριος 2023 | | | |
| Μετριοπαθές Σενάριο | Πιθανές αποδόσεις μετά την αφαίρεση των εξόδων | EUR 10.084,51 - 10.159,29 | EUR 10.306,42 - 11.139,82 |
| | Μέση απόδοση ανά έτος | 0,85% - 1,59% | 1,01% - 3,66% |
| Αυτού του είδους το σενάριο συνέβη για το σημείο αναφοράς μεταξύ Απρίλιος 2017 - Μάρτιος 2020 | | | |
| Ευνοϊκό Σενάριο | Πιθανές αποδόσεις μετά την αφαίρεση των εξόδων | EUR 11.066,20 - 12.681,27 | EUR 11.178,33 - 14.246,69 |
| | Μέση απόδοση ανά έτος | 10,66% - 26,81% | 3,78% - 12,52% |
| Αυτού του είδους το σενάριο συνέβη για το σημείο αναφοράς μεταξύ Δεκέμβριος 2013 - Νοέμβριος 2016 | | | |

Risk Level 3 Investment Strategy

| Investment: EUR 10,000 | | 1 year | 5 years (recommended holding period) |
|--|---|------------------------|--------------------------------------|
| Scenarios | | | |
| Minimum Scenario | There is no minimum guaranteed return. You could lose some or all of your investment. | | |
| Stress Scenario | What you might get back after costs | 4,823.43 to 6,823.62 | 4,525.39 to 7,976.01 |
| | Average return each year | -51.77% to -31.76% | -14.66% to -4.42% |
| Unfavourable Scenario | What you might get back after costs | 7,546.71 to 8,682.14 | 7,473.73 to 9,430.75 |
| | Average return each year | -24.53% to -13.18% | -5.66% to -1.17% |
| This type of scenario occurred for an investment between November 2021 to January 2023 | | | |
| Moderate Scenario | What you might get back after costs | 9,974.12 to 10,635.46 | 11,163.45 to 13,807.22 |
| | Average return each year | -0.26% to 6.35% | 2.23% to 6.66% |
| This type of scenario occurred for an investment between June 2017 to April 2022 | | | |
| Favourable Scenario | What you might get back after costs | 12,292.95 to 13,871.90 | 12,683.01 to 15,676.04 |
| | Average return each year | 22.93% to 38.72% | 4.87% to 9.41% |
| This type of scenario occurred for an investment between November 2016 to September 2021 | | | |

Επενδυτική στρατηγική επιπέδου κινδύνου 3

| Επένδυση: EUR 10 000 | | 1 έτος | 5 έτη (προτεινόμενη διάρκεια διατήρησης) |
|--|---|---------------------------|--|
| Σενάρια | | | |
| Ελάχιστο σενάριο | Δεν υπάρχει ελάχιστο εγγυημένο κέρδος, Ενδέχεται να χάσετε μέρος ή και το σύνολο της επένδυσής σας. | | |
| Ακραίο Σενάριο | Πιθανές αποδόσεις μετά την αφαίρεση των εξόδων | EUR 4.823,43 - 6.823,62 | EUR 4.525,39 - 7.976,01 |
| | Μέση απόδοση ανά έτος | (-51,77% - (-)31,76% | (-14,66% - (-)4,42% |
| Δυσμενές Σενάριο | Πιθανές αποδόσεις μετά την αφαίρεση των εξόδων | EUR 7.546,71 - 8.682,14 | EUR 7.473,73 - 9.430,75 |
| | Μέση απόδοση ανά έτος | (-24,53% - (-)13,18% | (-5,66% - (-)1,17% |
| Αυτού του είδους το σενάριο συνέβη για το σημείο αναφοράς μεταξύ Νοέμβριος 2021 - Ιανουάριος 2023 | | | |
| Μετριοπαθές Σενάριο | Πιθανές αποδόσεις μετά την αφαίρεση των εξόδων | EUR 9.974,12 - 10.635,46 | EUR 11.163,45 - 13.807,22 |
| | Μέση απόδοση ανά έτος | (-0,26% - 6,35% | 2,23% - 6,66% |
| Αυτού του είδους το σενάριο συνέβη για το σημείο αναφοράς μεταξύ Ιούνιος 2017 - Απρίλιος 2022 | | | |
| Ευνοϊκό Σενάριο | Πιθανές αποδόσεις μετά την αφαίρεση των εξόδων | EUR 12.292,95 - 13.871,90 | EUR 12.683,01 - 15.676,04 |
| | Μέση απόδοση ανά έτος | 22,93% - 38,72% | 4,87% - 9,41% |
| Αυτού του είδους το σενάριο συνέβη για το σημείο αναφοράς μεταξύ Νοέμβριος 2016 - Σεπτέμβριος 2021 | | | |

Risk Level 4 Investment Strategy

| Investment: EUR 10,000 | | 1 year | 7 years (recommended holding period) |
|---|---|------------------------|---|
| Scenarios | | | |
| Minimum Scenario | There is no minimum guaranteed return. You could lose some or all of your investment. | | |
| Stress Scenario | What you might get back after costs | 4,171.54 to 5,162.08 | 2,243.29 to 5,444.15 |
| | Average return each year | -58.28% to -48.38% | -19.23% to -8.32% |
| Unfavourable Scenario | What you might get back after costs | 7,484.28 to 8,076.57 | 6,893.64 to 9,308.49 |
| | Average return each year | -25.16% to -19.23% | -5.18% to -1.02% |
| <i>This type of scenario occurred for an investment between November 2021 to January 2023</i> | | | |
| Moderate Scenario | What you might get back after costs | 9,993.31 to 10,892.75 | 11,927.77 to 17,428.50 |
| | Average return each year | -0.07% to 8.93% | 2.55% to 8.26% |
| <i>This type of scenario occurred for an investment between March 2014 to December 2020</i> | | | |
| Favourable Scenario | What you might get back after costs | 12,439.60 to 14,845.84 | 13,247.10 to 20,975.10 |
| | Average return each year | 24.40% to 48.46% | 4.10% to 11.16% |
| <i>This type of scenario occurred for an investment between November 2011 to August 2018</i> | | | |

Επενδυτική στρατηγική επιπέδου κινδύνου 4

| Επένδυση: EUR 10 000 | | 1 έτος | 7 έτη (προτεινόμενη διάρκεια διατήρησης) |
|--|---|---------------------------|--|
| Σενάρια | | | |
| Ελάχιστο σενάριο | Δεν υπάρχει ελάχιστο εγγυημένο κέρδος. Ενδέχεται να χάσετε μέρος ή και το σύνολο της επένδυσής σας. | | |
| Ακραίο Σενάριο | Πιθανές αποδόσεις μετά την αφαίρεση των εξόδων | EUR 4.171,54 - 5.162,08 | EUR 2.243,29 - 5.444,15 |
| | Μέση απόδοση ανά έτος | (-)58,28% - (-)48,38% | (-)19,23% - (-)8,32% |
| Δυσμενές Σενάριο | Πιθανές αποδόσεις μετά την αφαίρεση των εξόδων | EUR 7.484,28 - 8.076,57 | EUR 6.893,64 - 9.308,49 |
| | Μέση απόδοση ανά έτος | (-)25,16% - (-)19,23% | (-)5,18% - (-)1,02% |
| <i>Αυτού του είδους το σενάριο συνέβη για το σημείο αναφοράς μεταξύ Νοέμβριος 2021 - Ιανουάριος 2023</i> | | | |
| Μετριοπαθές Σενάριο | Πιθανές αποδόσεις μετά την αφαίρεση των εξόδων | EUR 9.993,31 - 10.892,75 | EUR 11.927,77 - 17.428,50 |
| | Μέση απόδοση ανά έτος | (-)0,07% - 8,93% | 2,55% - 8,26% |
| <i>Αυτού του είδους το σενάριο συνέβη για το σημείο αναφοράς μεταξύ Μάρτιος 2014 - Δεκέμβριος 2020</i> | | | |
| Ευνοϊκό Σενάριο | Πιθανές αποδόσεις μετά την αφαίρεση των εξόδων | EUR 12.439,60 - 14.845,84 | EUR 13.247,10 - 20.975,10 |
| | Μέση απόδοση ανά έτος | 24,40% - 48,46% | 4,10% - 11,16% |
| <i>Αυτού του είδους το σενάριο συνέβη για το σημείο αναφοράς μεταξύ Νοέμβριος 2011 - Αύγουστος 2018</i> | | | |

Risk Level 5 Investment Strategy

| Investment: EUR 10,000 | | 1 year | 5 years | 10 years (recommended holding period) |
|---|---|------------------------|------------------------|--|
| Scenarios | | | | |
| Minimum Scenario | There is no minimum guaranteed return. You could lose some or all of your investment. | | | |
| Stress Scenario | What you might get back after costs | 2,582.84 to 4,539.61 | 1,494.32 to 3,863.89 | 546.46 to 2,416.91 |
| | Average return each year | -74.17% to -54.60% | -31.63% to -17.32% | -25.23% to -13.24% |
| Unfavourable Scenario | What you might get back after costs | 7,344.57 to 8,144.64 | 7,099.61 to 9,391.86 | 5,995.62 to 9,391.86 |
| | Average return each year | -26.55% to -18.55% | -6.62% to -1.25% | -4.99% to -0.63% |
| <i>This type of scenario occurred for an investment between November 2021 to January 2023</i> | | | | |
| Moderate Scenario | What you might get back after costs | 9,781.38 to 10,838.22 | 10,871.78 to 14,739.97 | 12,465.60 to 21,483.28 |
| | Average return each year | -2.19% to 8.38% | 1.69% to 8.07% | 2.23% to 7.95% |
| <i>This type of scenario occurred for an investment between August 2013 to January 2023</i> | | | | |
| Favourable Scenario | What you might get back after costs | 12,295.56 to 14,674.97 | 12,574.76 to 18,432.55 | 14,769.19 to 27,454.69 |
| | Average return each year | 22.96% to 46.75% | 4.69% to 13.01% | 3.98% to 10.63% |
| <i>This type of scenario occurred for an investment between May 2012 to January 2022</i> | | | | |

Επενδυτική στρατηγική επιπέδου κινδύνου 5

| Επένδυση: EUR 10 000 | | 1 έτος | 5 έτη | 10 έτη (προτεινόμενη διάρκεια διατήρησης) |
|--|---|---------------------------|---------------------------|---|
| Σενάρια | | | | |
| Ελάχιστο σενάριο | Δεν υπάρχει ελάχιστο εγγυημένο κέρδος, Ενδέχεται να χάσετε μέρος ή και το σύνολο της επένδυσής σας, | | | |
| Ακραίο Σενάριο | Πιθανές αποδόσεις μετά την αφαίρεση των εξόδων | EUR 2.582,84 - 4.539,61 | EUR 1.494,32 - 3.863,89 | EUR 546,46 - 2.416,91 |
| | Μέση απόδοση ανά έτος | (-74,17% - (-)54,60% | (-31,63% - (-)17,32% | (-25,23% - (-)13,24% |
| Δυσμενές Σενάριο | Πιθανές αποδόσεις μετά την αφαίρεση των εξόδων | EUR 7.344,57 - 8.144,64 | EUR 7.099,61 - 9.391,86 | EUR 5.995,62 - 9.391,86 |
| | Μέση απόδοση ανά έτος | (-26,55% - (-)18,55% | (-6,62% - (-)1,25% | (-4,99% - (-)0,63% |
| Αυτού του είδους το σενάριο συνέβη για το σημείο αναφοράς μεταξύ Νοέμβριος 2021 - Δεκέμβριος 2022/Νοέμβριος 2021 - Ιανουάριος 2023 | | | | |
| Μετριοπαθές Σενάριο | Πιθανές αποδόσεις μετά την αφαίρεση των εξόδων | EUR 9.781,38 - 10.838,22 | EUR 10.871,78 - 14.739,97 | EUR 12.465,60 - 21.483,28 |
| | Μέση απόδοση ανά έτος | (-2,19% - 8,38% | 1,69% - 8,07% | 2,23% - 7,95% |
| Αυτού του είδους το σενάριο συνέβη για το σημείο αναφοράς μεταξύ Φεβρουάριος 2014 - Δεκέμβριος 2020/Αύγουστος 2013 - Ιανουάριος 2023 | | | | |
| Ευνοϊκό Σενάριο | Πιθανές αποδόσεις μετά την αφαίρεση των εξόδων | EUR 12.295,56 - 14.674,97 | EUR 12.574,76 - 18.432,55 | EUR 14.769,19 - 27.454,69 |
| | Μέση απόδοση ανά έτος | 22,96% - 46,75% | 4,69% - 13,01% | 3,98% - 10,63% |
| Αυτού του είδους το σενάριο συνέβη για το σημείο αναφοράς μεταξύ Μάιος 2012 - Ιανουάριος 2022 | | | | |

Risk Level 6 Investment Strategy

| Investment: EUR 10,000 | | 1 year | 5 years | 10 years (recommended holding period) |
|--|---|------------------------|------------------------|---------------------------------------|
| Scenarios | | | | |
| Minimum Scenario | There is no minimum guaranteed return. You could lose some or all of your investment. | | | |
| Stress Scenario | What you might get back after costs | 118.30 to 2,859.81 | 18.63 to 2,089.29 | 0.37 to 914.56 |
| | Average return each year | -98.82% to -71.40% | -71.55% to -26.89% | -64.00% to -21.27% |
| Unfavourable Scenario | What you might get back after costs | 7,531.58 to 8,132.17 | 7,171.71 to 9,363.10 | 5,913.84 to 9,464.93 |
| | Average return each year | -24.68% to -18.68% | -6.43% to -1.31% | -5.12% to -0.55% |
| This type of scenario occurred for an investment between November 2021 to January 2023 | | | | |
| Moderate Scenario | What you might get back after costs | 9,580.56 to 10,830.30 | 10,243.69 to 14,674.00 | 11,143.46 to 21,330.41 |
| | Average return each year | -4.19% to 8.30% | 0.48% to 7.97% | 1.09% to 7.87% |
| This type of scenario occurred for an investment between June 2009 to February 2019 | | | | |
| Favourable Scenario | What you might get back after costs | 11,319.76 to 14,703.40 | 11,285.31 to 18,180.22 | 12,603.17 to 27,429.87 |
| | Average return each year | 13.20% to 47.03% | 2.45% to 12.70% | 2.34% to 10.62% |
| This type of scenario occurred for an investment between May 2012 to January 2022 | | | | |

Επενδυτική στρατηγική επιπέδου κινδύνου 6

| Επένδυση: EUR 10 000 | | 1 έτος | 5 έτη | 10 έτη (προτεινόμενη διάρκεια διατήρησης) |
|---|---|---------------------------|---------------------------|---|
| Σενάρια | | | | |
| Ελάχιστο σενάριο | Δεν υπάρχει ελάχιστο εγγυημένο κέρδος, Ενδέχεται να χάσετε μέρος ή και το σύνολο της επένδυσής σας, | | | |
| Ακραίο Σενάριο | Πιθανές αποδόσεις μετά την αφαίρεση των εξόδων | EUR 118,30 - 2.859,81 | EUR 18,63 - 2.089,29 | EUR 0,37 - 914,56 |
| | Μέση απόδοση ανά έτος | (-98,82% - (-)71,40% | (-71,55% - (-)26,89% | (-64,00% - (-)21,27% |
| Δυσμενές Σενάριο | Πιθανές αποδόσεις μετά την αφαίρεση των εξόδων | EUR 7.531,58 - 8.132,17 | EUR 7.171,71 - 9.363,10 | EUR 5.913,84 - 9.464,93 |
| | Μέση απόδοση ανά έτος | (-24,68% - (-)18,68% | (-6,43% - (-)1,31% | (-5,12% - (-)0,55% |
| Αυτού του είδους το σενάριο συνέβη για το σημείο αναφοράς μεταξύ Νοέμβριος 2021 - Δεκέμβριος 2022/Νοέμβριος 2021 - Ιανουάριος 2023 | | | | |
| Μετριοπαθές Σενάριο | Πιθανές αποδόσεις μετά την αφαίρεση των εξόδων | EUR 9.580,56 - 10.830,30 | EUR 10.243,69 - 14.674,00 | EUR 11.143,46 - 21.330,41 |
| | Μέση απόδοση ανά έτος | (-4,19% - 8,30% | 0,48% - 7,97% | 1,09% - 7,87% |
| Αυτού του είδους το σενάριο συνέβη για το σημείο αναφοράς μεταξύ Φεβρουάριος 2014 - Δεκέμβριος 2020/Ιούνιος 2009 - Φεβρουάριος 2019 | | | | |
| Ευνοϊκό Σενάριο | Πιθανές αποδόσεις μετά την αφαίρεση των εξόδων | EUR 11.319,76 - 14.703,40 | EUR 11.285,31 - 18.180,22 | EUR 12.603,17 - 27.429,87 |
| | Μέση απόδοση ανά έτος | 13,20% - 47,03% | 2,45% - 12,70% | 2,34% - 10,62% |
| Αυτού του είδους το σενάριο συνέβη για το σημείο αναφοράς μεταξύ Μάιος 2012 - Ιανουάριος 2022 | | | | |

Risk Level 1 Investment Strategy

| Investment: EUR 10,000 | | 1 year | 3 years (recommended holding period) |
|---|---|------------------------|---|
| Scenarios | | | |
| Minimum Scenario | There is no minimum guaranteed return. You could lose some or all of your investment. | | |
| Stress Scenario | What you might get back after costs | 9,096.94 to 9,291.86 | 8,887.09 to 9,306.95 |
| | Average return each year | -9.03% to -7.08% | -3.86% to -2.37% |
| Unfavourable Scenario | What you might get back after costs | 9,096.94 to 9,291.86 | 8,887.09 to 9,306.95 |
| | Average return each year | -9.03% to -7.08% | -3.86% to -2.37% |
| This type of scenario occurred for an investment between May 2020 to January 2023 | | | |
| Moderate Scenario | What you might get back after costs | 9,922.48 to 10,135.08 | 9,960.59 to 10,461.29 |
| | Average return each year | -0.78% to 1.35% | -0.13% to 1.51% |
| This type of scenario occurred for an investment between December 2014 to October 2017 | | | |
| Favourable Scenario | What you might get back after costs | 10,897.00 to 11,523.15 | 10,811.08 to 11,690.10 |
| | Average return each year | 8.97% to 15.23% | 2.63% to 5.34% |
| This type of scenario occurred for an investment between December 2013 to November 2016 | | | |

Επενδυτική στρατηγική επιπέδου κινδύνου 1

| Επένδυση: EUR 10 000 | | 1 έτος | 3 έτη (προτεινόμενη διάρκεια διατήρησης) |
|---|---|---------------------------|--|
| Σενάρια | | | |
| Ελάχιστο σενάριο | Δεν υπάρχει ελάχιστο εγγυημένο κέρδος. Ενδέχεται να χάσετε μέρος ή και το σύνολο της επένδυσής σας. | | |
| Ακραίο Σενάριο | Πιθανές αποδόσεις μετά την αφαίρεση των εξόδων | EUR 9.096,94 - 9.291,86 | EUR 8.887,09 - 9.306,95 |
| | Μέση απόδοση ανά έτος | (-)9,03% - (-)7,08% | (-)3,86% - (-)2,37% |
| Δυσμενές Σενάριο | Πιθανές αποδόσεις μετά την αφαίρεση των εξόδων | EUR 9.096,94 - 9.291,86 | EUR 8.887,09 - 9.306,95 |
| | Μέση απόδοση ανά έτος | (-)9,03% - (-)7,08% | (-)3,86% - (-)2,37% |
| Αυτού του είδους το σενάριο συνέβη για το σημείο αναφοράς μεταξύ Μαΐος 2020 - Ιανουάριος 2023 | | | |
| Μετριοπαθές Σενάριο | Πιθανές αποδόσεις μετά την αφαίρεση των εξόδων | EUR 9.922,48 - 10.135,08 | EUR 9.960,59 - 10.461,29 |
| | Μέση απόδοση ανά έτος | (-)0,78% - 1,35% | (-)0,13% - 1,51% |
| Αυτού του είδους το σενάριο συνέβη για το σημείο αναφοράς μεταξύ Δεκέμβριος 2014 - Οκτώβριος 2017 | | | |
| Ευνοϊκό Σενάριο | Πιθανές αποδόσεις μετά την αφαίρεση των εξόδων | EUR 10.897,00 - 11.523,15 | EUR 10.811,08 - 11.690,10 |
| | Μέση απόδοση ανά έτος | 8,97% - 15,23% | 2,63% - 5,34% |
| Αυτού του είδους το σενάριο συνέβη για το σημείο αναφοράς μεταξύ Δεκέμβριος 2013 - Νοέμβριος 2016 | | | |

Risk Level 2 Investment Strategy

| Investment: EUR 10,000 | | 1 year | 3 years (recommended holding period) |
|---|---|------------------------|---|
| Scenarios | | | |
| Minimum Scenario | There is no minimum guaranteed return. You could lose some or all of your investment. | | |
| Stress Scenario | What you might get back after costs | 6,516.68 to 9,291.86 | 7,213.69 to 9,306.95 |
| | Average return each year | -34.83% to -7.08% | -10.32% to -2.37% |
| Unfavourable Scenario | What you might get back after costs | 8,293.43 to 9,291.86 | 8,213.97 to 9,306.95 |
| | Average return each year | -17.07% to -7.08% | -6.35% to -2.37% |
| This type of scenario occurred for an investment between May 2020 to January 2023 | | | |
| Moderate Scenario | What you might get back after costs | 10,094.56 to 10,181.03 | 10,321.87 to 11,140.68 |
| | Average return each year | 0.95% to 1.81% | 1.06% to 3.67% |
| This type of scenario occurred for an investment between December 2014 to October 2017 | | | |
| Favourable Scenario | What you might get back after costs | 11,066.20 to 12,681.27 | 11,178.33 to 14,246.69 |
| | Average return each year | 10.66% to 26.81% | 3.78% to 12.52% |
| This type of scenario occurred for an investment between December 2013 to November 2016 | | | |

Επενδυτική στρατηγική επιπέδου κινδύνου 2

| Επένδυση: EUR 10 000 | | 1 έτος | 3 έτη (προτεινόμενη διάρκεια διατήρησης) |
|---|---|---------------------------|--|
| Σενάρια | | | |
| Ελάχιστο σενάριο | Δεν υπάρχει ελάχιστο εγγυημένο κέρδος, Ενδέχεται να χάσετε μέρος ή και το σύνολο της επένδυσής σας. | | |
| Ακραίο Σενάριο | Πιθανές αποδόσεις μετά την αφαίρεση των εξόδων | EUR 6.516,68 - 9.291,86 | EUR 7.213,69 - 9.306,95 |
| | Μέση απόδοση ανά έτος | (-34,83% - (-)7,08% | (-10,32% - (-)2,37% |
| Δυσμενές Σενάριο | Πιθανές αποδόσεις μετά την αφαίρεση των εξόδων | EUR 8.293,43 - 9.291,86 | EUR 8.213,97 - 9.306,95 |
| | Μέση απόδοση ανά έτος | (-17,07% - (-)7,08% | (-6,35% - (-)2,37% |
| Αυτού του είδους το σενάριο συνέβη για το σημείο αναφοράς μεταξύ Μάιος 2020 - Ιανουάριος 2023 | | | |
| Μετριοπαθές Σενάριο | Πιθανές αποδόσεις μετά την αφαίρεση των εξόδων | EUR 10.094,56 - 10.181,03 | EUR 10.321,87 - 11.140,68 |
| | Μέση απόδοση ανά έτος | 0,95% - 1,81% | 1,06% - 3,67% |
| Αυτού του είδους το σενάριο συνέβη για το σημείο αναφοράς μεταξύ Δεκέμβριος 2014 - Οκτώβριος 2017 | | | |
| Ευνοϊκό Σενάριο | Πιθανές αποδόσεις μετά την αφαίρεση των εξόδων | EUR 11.066,20 - 12.681,27 | EUR 11.178,33 - 14.246,69 |
| | Μέση απόδοση ανά έτος | 10,66% - 26,81% | 3,78% - 12,52% |
| Αυτού του είδους το σενάριο συνέβη για το σημείο αναφοράς μεταξύ Δεκέμβριος 2013 - Νοέμβριος 2016 | | | |

Risk Level 3 Investment Strategy

| Investment: EUR 10,000 | | 1 year | 5 years (recommended holding period) |
|--|---|------------------------|--------------------------------------|
| Scenarios | | | |
| Minimum Scenario | There is no minimum guaranteed return. You could lose some or all of your investment. | | |
| Stress Scenario | What you might get back after costs | 4,823.15 to 6,822.11 | 4,525.30 to 7,984.79 |
| | Average return each year | -51.77% to -31.78% | -14.66% to -4.40% |
| Unfavourable Scenario | What you might get back after costs | 7,546.71 to 8,682.14 | 7,164.39 to 9,068.17 |
| | Average return each year | -24.53% to -13.18% | -6.45% to -3.21% |
| This type of scenario occurred for an investment between November 2021 to January 2023 | | | |
| Moderate Scenario | What you might get back after costs | 9,992.62 to 10,658.22 | 11,189.86 to 13,822.64 |
| | Average return each year | -0.07% to 6.58% | 2.27% to 6.69% |
| This type of scenario occurred for an investment between March 2016 to January 2021 | | | |
| Favourable Scenario | What you might get back after costs | 12,292.95 to 13,871.90 | 12,683.01 to 15,676.04 |
| | Average return each year | 22.93% to 38.72% | 4.87% to 9.41% |
| This type of scenario occurred for an investment between November 2016 to September 2021 | | | |

Επενδυτική στρατηγική επιπέδου κινδύνου 3

| Επένδυση: EUR 10 000 | | 1 έτος | 5 έτη (προτεινόμενη διάρκεια διατήρησης) |
|--|---|---------------------------|--|
| Σενάρια | | | |
| Ελάχιστο σενάριο | Δεν υπάρχει ελάχιστο εγγυημένο κέρδος, Ενδέχεται να χάσετε μέρος ή και το σύνολο της επένδυσής σας. | | |
| Ακραίο Σενάριο | Πιθανές αποδόσεις μετά την αφαίρεση των εξόδων | EUR 4.823,15 - 6.822,11 | EUR 4.525,30 - 7.984,79 |
| | Μέση απόδοση ανά έτος | (-51,77% - (-)31,78% | (-14,66% - (-)4,40% |
| Δυσμενές Σενάριο | Πιθανές αποδόσεις μετά την αφαίρεση των εξόδων | EUR 7.546,71 - 8.682,14 | EUR 7.164,39 - 9.068,17 |
| | Μέση απόδοση ανά έτος | (-24,53% - (-)13,18% | (-6,45% - (-)3,21% |
| Αυτού του είδους το σενάριο συνέβη για το σημείο αναφοράς μεταξύ Νοέμβριος 2021 - Ιανουάριος 2023 | | | |
| Μετριοπαθές Σενάριο | Πιθανές αποδόσεις μετά την αφαίρεση των εξόδων | EUR 9.992,62 - 10.658,22 | EUR 11.189,86 - 13.822,64 |
| | Μέση απόδοση ανά έτος | (-0,07% - 6,58% | 2,27% - 6,69% |
| Αυτού του είδους το σενάριο συνέβη για το σημείο αναφοράς μεταξύ Μάρτιος 2016 - Ιανουάριος 2021 | | | |
| Ευνοϊκό Σενάριο | Πιθανές αποδόσεις μετά την αφαίρεση των εξόδων | EUR 12.292,95 - 13.871,90 | EUR 12.683,01 - 15.676,04 |
| | Μέση απόδοση ανά έτος | 22,93% - 38,72% | 4,87% - 9,41% |
| Αυτού του είδους το σενάριο συνέβη για το σημείο αναφοράς μεταξύ Νοέμβριος 2016 - Σεπτέμβριος 2021 | | | |

Risk Level 4 Investment Strategy

| Investment: EUR 10,000 | | 1 year | 7 years (recommended holding period) |
|---|---|------------------------|---|
| Scenarios | | | |
| Minimum Scenario | There is no minimum guaranteed return. You could lose some or all of your investment. | | |
| Stress Scenario | What you might get back after costs | 4,171.76 to 5,161.78 | 2,243.35 to 5,444.10 |
| | Average return each year | -58.28% to -48.38% | -19.23% to -8.32% |
| Unfavourable Scenario | What you might get back after costs | 7,484.28 to 8,076.57 | 6,633.64 to 8,903.91 |
| | Average return each year | -25.16% to -19.23% | -5.69% to -2.86% |
| <i>This type of scenario occurred for an investment between November 2021 to January 2023</i> | | | |
| Moderate Scenario | What you might get back after costs | 10,006.80 to 10,903.61 | 11,959.11 to 17,493.69 |
| | Average return each year | 0.07% to 9.04% | 2.59% to 8.32% |
| <i>This type of scenario occurred for an investment between June 2014 to March 2021</i> | | | |
| Favourable Scenario | What you might get back after costs | 12,439.60 to 14,845.84 | 13,408.48 to 20,975.10 |
| | Average return each year | 24.40% to 48.46% | 4.28% to 11.16% |
| <i>This type of scenario occurred for an investment between November 2011 to August 2018</i> | | | |

Επενδυτική στρατηγική επιπέδου κινδύνου 4

| Επένδυση: EUR 10 000 | | 1 έτος | 7 έτη (προτεινόμενη διάρκεια διατήρησης) |
|--|---|---------------------------|--|
| Σενάρια | | | |
| Ελάχιστο σενάριο | Δεν υπάρχει ελάχιστο εγγυημένο κέρδος. Ενδέχεται να χάσετε μέρος ή και το σύνολο της επένδυσής σας. | | |
| Ακραίο Σενάριο | Πιθανές αποδόσεις μετά την αφαίρεση των εξόδων | EUR 4.171,76 - 5.161,78 | EUR 2.243,35 - 5.444,10 |
| | Μέση απόδοση ανά έτος | (-58,28% - (-)48,38% | (-19,23% - (-)8,32% |
| Δυσμενές Σενάριο | Πιθανές αποδόσεις μετά την αφαίρεση των εξόδων | EUR 7.484,28 - 8.076,57 | EUR 6.633,64 - 8.903,91 |
| | Μέση απόδοση ανά έτος | (-25,16% - (-)19,23% | (-5,69% - (-)2,86% |
| <i>Αυτού του είδους το σενάριο συνέβη για το σημείο αναφοράς μεταξύ Νοέμβριος 2021 - Ιανουάριος 2023</i> | | | |
| Μετριοπαθές Σενάριο | Πιθανές αποδόσεις μετά την αφαίρεση των εξόδων | EUR 10.006,80 - 10.903,61 | EUR 11.959,11 - 17.493,69 |
| | Μέση απόδοση ανά έτος | 0,07% - 9,04% | 2,59% - 8,32% |
| <i>Αυτού του είδους το σενάριο συνέβη για το σημείο αναφοράς μεταξύ Ιούνιος 2014 - Μάρτιος 2021</i> | | | |
| Ευνοϊκό Σενάριο | Πιθανές αποδόσεις μετά την αφαίρεση των εξόδων | EUR 12.439,60 - 14.845,84 | EUR 13.408,48 - 20.975,10 |
| | Μέση απόδοση ανά έτος | 24,40% - 48,46% | 4,28% - 11,16% |
| <i>Αυτού του είδους το σενάριο συνέβη για το σημείο αναφοράς μεταξύ Νοέμβριος 2011 - Αύγουστος 2018</i> | | | |

Risk Level 5 Investment Strategy

| Investment: EUR 10,000 | | 1 year | 5 years | 10 years (recommended holding period) |
|---|---|------------------------|------------------------|--|
| Scenarios | | | | |
| Minimum Scenario | There is no minimum guaranteed return. You could lose some or all of your investment. | | | |
| Stress Scenario | What you might get back after costs | 2,583.24 to 4,539.85 | 1,494.43 to 3,863.96 | 546.50 to 2,416.95 |
| | Average return each year | -74.17% to -54.60% | -31.63% to -17.32% | -25.22% to -13.24% |
| Unfavourable Scenario | What you might get back after costs | 7,344.57 to 8,144.64 | 6,937.72 to 8,994.57 | 5,795.87 to 8,994.57 |
| | Average return each year | -26.55% to -18.55% | -7.05% to -2.10% | -5.31% to -2.10% |
| <i>This type of scenario occurred for an investment between November 2021 to January 2023</i> | | | | |
| Moderate Scenario | What you might get back after costs | 9,788.32 to 10,848.31 | 10,875.51 to 14,747.26 | 12,456.18 to 21,480.27 |
| | Average return each year | -2.12% to 8.48% | 1.69% to 8.08% | 2.22% to 7.95% |
| <i>This type of scenario occurred for an investment between March 2013 to September 2022</i> | | | | |
| Favourable Scenario | What you might get back after costs | 12,295.56 to 14,674.97 | 12,574.76 to 18,432.55 | 14,769.19 to 27,454.69 |
| | Average return each year | 22.96% to 46.75% | 4.69% to 13.01% | 3.98% to 10.63% |
| <i>This type of scenario occurred for an investment between May 2012 to January 2022</i> | | | | |

Επενδυτική στρατηγική επιπέδου κινδύνου 5

| Επένδυση: EUR 10 000 | | 1 έτος | 5 έτη | 10 έτη (προτεινόμενη διάρκεια διατήρησης) |
|---|---|---------------------------|---------------------------|---|
| Σενάρια | | | | |
| Ελάχιστο σενάριο | Δεν υπάρχει ελάχιστο εγγυημένο κέρδος, Ενδέχεται να χάσετε μέρος ή και το σύνολο της επένδυσής σας, | | | |
| Ακραίο Σενάριο | Πιθανές αποδόσεις μετά την αφαίρεση των εξόδων | EUR 2.583,24 - 4.539,85 | EUR 1.494,43 - 3.863,96 | EUR 546,50 - 2.416,95 |
| | Μέση απόδοση ανά έτος | (-74,17% - (-)54,60% | (-31,63% - (-)17,32% | (-25,22% - (-)13,24% |
| Δυσμενές Σενάριο | Πιθανές αποδόσεις μετά την αφαίρεση των εξόδων | EUR 7.344,57 - 8.144,64 | EUR 6.937,72 - 8.994,57 | EUR 5.795,87 - 8.994,57 |
| | Μέση απόδοση ανά έτος | (-26,55% - (-)18,55% | (-7,05% - (-)2,10% | (-5,31% - (-)2,10% |
| Αυτού του είδους το σενάριο συνέβη για το σημείο αναφοράς μεταξύ Νοέμβριος 2021 - Δεκέμβριος 2022/Νοέμβριος 2021 - Ιανουάριος 2023 | | | | |
| Μετριοπαθές Σενάριο | Πιθανές αποδόσεις μετά την αφαίρεση των εξόδων | EUR 9.788,32 - 10.848,31 | EUR 10.875,51 - 14.747,26 | EUR 12.456,18 - 21.480,27 |
| | Μέση απόδοση ανά έτος | (-2,12% - 8,48% | 1,69% - 8,08% | 2,22% - 7,95% |
| Αυτού του είδους το σενάριο συνέβη για το σημείο αναφοράς μεταξύ Φεβρουάριος 2014 - Δεκέμβριος 2020/Μάρτιος 2013 - Σεπτέμβριος 2022 | | | | |
| Ευνοϊκό Σενάριο | Πιθανές αποδόσεις μετά την αφαίρεση των εξόδων | EUR 12.295,56 - 14.674,97 | EUR 12.574,76 - 18.432,55 | EUR 14.769,19 - 27.454,69 |
| | Μέση απόδοση ανά έτος | 22,96% - 46,75% | 4,69% - 13,01% | 3,98% - 10,63% |
| Αυτού του είδους το σενάριο συνέβη για το σημείο αναφοράς μεταξύ Μάιος 2012 - Ιανουάριος 2022 | | | | |

Risk Level 6 Investment Strategy

| Investment: EUR 10,000 | | 1 year | 5 years | 10 years (recommended holding period) |
|--|---|------------------------|------------------------|---------------------------------------|
| Scenarios | | | | |
| Minimum Scenario | There is no minimum guaranteed return. You could lose some or all of your investment. | | | |
| Stress Scenario | What you might get back after costs | 118.36 to 2,860.26 | 18.64 to 2,089.38 | 0.37 to 914.60 |
| | Average return each year | -98.82% to -71.40% | -71.55% to -26.89% | -64.00% to -21.27% |
| Unfavourable Scenario | What you might get back after costs | 7,531.58 to 8,132.17 | 6,965.60 to 9,069.50 | 5,743.88 to 9,069.50 |
| | Average return each year | -24.68% to -18.68% | -6.98% to -1.93% | -5.39% to -1.93% |
| This type of scenario occurred for an investment between November 2021 to January 2023 | | | | |
| Moderate Scenario | What you might get back after costs | 9,580.56 to 10,837.98 | 10,236.17 to 14,676.71 | 11,112.56 to 21,301.12 |
| | Average return each year | -4.19% to 8.38% | 0.47% to 7.98% | 1.06% to 7.85% |
| This type of scenario occurred for an investment between December 2012 to July 2022 | | | | |
| Favourable Scenario | What you might get back after costs | 11,319.76 to 14,703.40 | 11,285.31 to 18,180.22 | 12,603.17 to 27,429.87 |
| | Average return each year | 13.20% to 47.03% | 2.45% to 12.70% | 2.34% to 10.62% |
| This type of scenario occurred for an investment between May 2012 to January 2022 | | | | |

Επενδυτική στρατηγική επιπέδου κινδύνου 6

| Επένδυση: EUR 10 000 | | 1 έτος | 5 έτη | 10 έτη (προτεινόμενη διάρκεια διατήρησης) |
|--|---|---------------------------|---------------------------|---|
| Σενάρια | | | | |
| Ελάχιστο σενάριο | Δεν υπάρχει ελάχιστο εγγυημένο κέρδος, Ενδέχεται να χάσετε μέρος ή και το σύνολο της επένδυσής σας, | | | |
| Ακραίο Σενάριο | Πιθανές αποδόσεις μετά την αφαίρεση των εξόδων | EUR 118,36 - 2.860,26 | EUR 18,64 - 2.089,38 | EUR 0,37 - 914,60 |
| | Μέση απόδοση ανά έτος | (-98,82% - (-)71,40% | (-71,55% - (-)26,89% | (-64,00% - (-)21,27% |
| Δυσμενές Σενάριο | Πιθανές αποδόσεις μετά την αφαίρεση των εξόδων | EUR 7.531,58 - 8.132,17 | EUR 6.965,60 - 9.069,50 | EUR 5.743,88 - 9.069,50 |
| | Μέση απόδοση ανά έτος | (-24,68% - (-)18,68% | (-6,98% - (-)1,93% | (-5,39% - (-)1,93% |
| Αυτού του είδους το σενάριο συνέβη για το σημείο αναφοράς μεταξύ Νοέμβριος 2021 - Δεκέμβριος 2022/Νοέμβριος 2021 - Ιανουάριος 2023 | | | | |
| Μετριοπαθές Σενάριο | Πιθανές αποδόσεις μετά την αφαίρεση των εξόδων | EUR 9.580,56 - 10.837,98 | EUR 10.236,17 - 14.676,71 | EUR 11.112,56 - 21.301,12 |
| | Μέση απόδοση ανά έτος | (-4,19% - 8,38% | 0,47% - 7,98% | 1,06% - 7,85% |
| Αυτού του είδους το σενάριο συνέβη για το σημείο αναφοράς μεταξύ Φεβρουάριος 2014 - Δεκέμβριος 2020/Δεκέμβριος 2012 - Ιούλιος 2022 | | | | |
| Ευνοϊκό Σενάριο | Πιθανές αποδόσεις μετά την αφαίρεση των εξόδων | EUR 11.319,76 - 14.703,40 | EUR 11.285,31 - 18.180,22 | EUR 12.603,17 - 27.429,87 |
| | Μέση απόδοση ανά έτος | 13,20% - 47,03% | 2,45% - 12,70% | 2,34% - 10,62% |
| Αυτού του είδους το σενάριο συνέβη για το σημείο αναφοράς μεταξύ Μάιος 2012 - Ιανουάριος 2022 | | | | |

Risk Level 1 Investment Strategy

| Investment: EUR 10,000 | | 1 year | 3 years (recommended holding period) |
|---|---|------------------------|---|
| Scenarios | | | |
| Minimum Scenario | There is no minimum guaranteed return. You could lose some or all of your investment. | | |
| Stress Scenario | What you might get back after costs | 9,096.94 to 9,291.86 | 8,899.88 to 9,310.65 |
| | Average return each year | -9.03% to -7.08% | -3.81% to -2.35% |
| Unfavourable Scenario | What you might get back after costs | 9,096.94 to 9,291.86 | 8,899.88 to 9,310.65 |
| | Average return each year | -9.03% to -7.08% | -3.81% to -2.35% |
| This type of scenario occurred for an investment between April 2020 to December 2022 | | | |
| Moderate Scenario | What you might get back after costs | 9,933.33 to 10,146.17 | 9,979.23 to 10,481.98 |
| | Average return each year | -0.67% to 1.46% | -0.07% to 1.58% |
| This type of scenario occurred for an investment between February 2019 to January 2022 | | | |
| Favourable Scenario | What you might get back after costs | 10,897.00 to 11,523.15 | 10,811.08 to 11,690.10 |
| | Average return each year | 8.97% to 15.23% | 2.63% to 5.34% |
| This type of scenario occurred for an investment between December 2013 to November 2016 | | | |

Επενδυτική στρατηγική επιπέδου κινδύνου 1

| Επένδυση: EUR 10 000 | | 1 έτος | 3 έτη (προτεινόμενη διάρκεια διατήρησης) |
|---|---|---------------------------|--|
| Σενάρια | | | |
| Ελάχιστο σενάριο | Δεν υπάρχει ελάχιστο εγγυημένο κέρδος. Ενδέχεται να χάσετε μέρος ή και το σύνολο της επένδυσής σας. | | |
| Ακραίο Σενάριο | Πιθανές αποδόσεις μετά την αφαίρεση των εξόδων | EUR 9.096,94 - 9.291,86 | EUR 8.899,88 - 9.310,65 |
| | Μέση απόδοση ανά έτος | (-)9,03% - (-)7,08% | (-)3,81% - (-)2,35% |
| Δυσμενές Σενάριο | Πιθανές αποδόσεις μετά την αφαίρεση των εξόδων | EUR 9.096,94 - 9.291,86 | EUR 8.899,88 - 9.310,65 |
| | Μέση απόδοση ανά έτος | (-)9,03% - (-)7,08% | (-)3,81% - (-)2,35% |
| Αυτού του είδους το σενάριο συνέβη για το σημείο αναφοράς μεταξύ Απρίλιος 2020 - Δεκέμβριος 2022 | | | |
| Μετριοπαθές Σενάριο | Πιθανές αποδόσεις μετά την αφαίρεση των εξόδων | EUR 9.933,33 - 10.146,17 | EUR 9.979,23 - 10.481,98 |
| | Μέση απόδοση ανά έτος | (-)0,67% - 1,46% | (-)0,07% - 1,58% |
| Αυτού του είδους το σενάριο συνέβη για το σημείο αναφοράς μεταξύ Φεβρουάριος 2019 - Ιανουάριος 2022 | | | |
| Ευνοϊκό Σενάριο | Πιθανές αποδόσεις μετά την αφαίρεση των εξόδων | EUR 10.897,00 - 11.523,15 | EUR 10.811,08 - 11.690,10 |
| | Μέση απόδοση ανά έτος | 8,97% - 15,23% | 2,63% - 5,34% |
| Αυτού του είδους το σενάριο συνέβη για το σημείο αναφοράς μεταξύ Δεκέμβριος 2013 - Νοέμβριος 2016 | | | |

Risk Level 2 Investment Strategy

| Investment: EUR 10,000 | | 1 year | 3 years (recommended holding period) |
|---|---|------------------------|---|
| Scenarios | | | |
| Minimum Scenario | There is no minimum guaranteed return. You could lose some or all of your investment. | | |
| Stress Scenario | What you might get back after costs | 6,517.11 to 9,291.86 | 7,256.93 to 9,310.65 |
| | Average return each year | -34.83% to -7.08% | -10.14% to -2.35% |
| Unfavourable Scenario | What you might get back after costs | 8,293.43 to 9,291.86 | 8,148.09 to 9,310.65 |
| | Average return each year | -17.07% to -7.08% | -6.60% to -2.35% |
| This type of scenario occurred for an investment between April 2020 to December 2022 | | | |
| Moderate Scenario | What you might get back after costs | 10,102.32 to 10,216.91 | 10,336.21 to 11,141.35 |
| | Average return each year | 1.02% to 2.17% | 1.11% to 3.67% |
| This type of scenario occurred for an investment between February 2019 to January 2022 | | | |
| Favourable Scenario | What you might get back after costs | 11,066.20 to 12,681.27 | 11,178.33 to 14,246.69 |
| | Average return each year | 10.66% to 26.81% | 3.78% to 12.52% |
| This type of scenario occurred for an investment between December 2013 to November 2016 | | | |

Επενδυτική στρατηγική επιπέδου κινδύνου 2

| Επένδυση: EUR 10 000 | | 1 έτος | 3 έτη (προτεινόμενη διάρκεια διατήρησης) |
|---|---|---------------------------|--|
| Σενάρια | | | |
| Ελάχιστο σενάριο | Δεν υπάρχει ελάχιστο εγγυημένο κέρδος, Ενδέχεται να χάσετε μέρος ή και το σύνολο της επένδυσής σας, | | |
| Ακραίο Σενάριο | Πιθανές αποδόσεις μετά την αφαίρεση των εξόδων | EUR 6.517,11 - 9.291,86 | EUR 7.256,93 - 9.310,65 |
| | Μέση απόδοση ανά έτος | (-)34,83% - (-)7,08% | (-)10,14% - (-)2,35% |
| Δυσμενές Σενάριο | Πιθανές αποδόσεις μετά την αφαίρεση των εξόδων | EUR 8.293,43 - 9.291,86 | EUR 8.148,09 - 9.310,65 |
| | Μέση απόδοση ανά έτος | (-)17,07% - (-)7,08% | (-)6,60% - (-)2,35% |
| Αυτού του είδους το σενάριο συνέβη για το σημείο αναφοράς μεταξύ Απρίλιος 2020 - Δεκέμβριος 2022 | | | |
| Μετριοπαθές Σενάριο | Πιθανές αποδόσεις μετά την αφαίρεση των εξόδων | EUR 10.102,32 - 10.216,91 | EUR 10.336,21 - 11.141,35 |
| | Μέση απόδοση ανά έτος | 1,02% - 2,17% | 1,11% - 3,67% |
| Αυτού του είδους το σενάριο συνέβη για το σημείο αναφοράς μεταξύ Φεβρουάριος 2019 - Ιανουάριος 2022 | | | |
| Ευνοϊκό Σενάριο | Πιθανές αποδόσεις μετά την αφαίρεση των εξόδων | EUR 11.066,20 - 12.681,27 | EUR 11.178,33 - 14.246,69 |
| | Μέση απόδοση ανά έτος | 10,66% - 26,81% | 3,78% - 12,52% |
| Αυτού του είδους το σενάριο συνέβη για το σημείο αναφοράς μεταξύ Δεκέμβριος 2013 - Νοέμβριος 2016 | | | |

Risk Level 3 Investment Strategy

| Investment: EUR 10,000 | | 1 year | 5 years (recommended holding period) |
|--|---|------------------------|--------------------------------------|
| Scenarios | | | |
| Minimum Scenario | There is no minimum guaranteed return. You could lose some or all of your investment. | | |
| Stress Scenario | What you might get back after costs | 4,821.78 to 6,822.57 | 4,524.81 to 8,063.81 |
| | Average return each year | -51.78% to -31.77% | -14.67% to -4.21% |
| Unfavourable Scenario | What you might get back after costs | 7,546.71 to 8,682.14 | 7,093.12 to 8,964.88 |
| | Average return each year | -24.53% to -13.18% | -6.64% to -2.16% |
| This type of scenario occurred for an investment between January 2022 to December 2022 | | | |
| Moderate Scenario | What you might get back after costs | 10,013.74 to 10,695.78 | 11,210.41 to 13,843.38 |
| | Average return each year | 0.14% to 6.96% | 2.31% to 6.72% |
| This type of scenario occurred for an investment between May 2014 to February 2019 | | | |
| Favourable Scenario | What you might get back after costs | 12,292.95 to 13,871.90 | 12,683.01 to 15,676.04 |
| | Average return each year | 22.93% to 38.72% | 4.87% to 9.41% |
| This type of scenario occurred for an investment between November 2016 to September 2021 | | | |

Επενδυτική στρατηγική επιπέδου κινδύνου 3

| Επένδυση: EUR 10 000 | | 1 έτος | 5 έτη (προτεινόμενη διάρκεια διατήρησης) |
|--|---|---------------------------|--|
| Σενάρια | | | |
| Ελάχιστο σενάριο | Δεν υπάρχει ελάχιστο εγγυημένο κέρδος, Ενδέχεται να χάσετε μέρος ή και το σύνολο της επένδυσής σας, | | |
| Ακραίο Σενάριο | Πιθανές αποδόσεις μετά την αφαίρεση των εξόδων | EUR 4.821,78 - 6.822,57 | EUR 4.524,81 - 8.063,81 |
| | Μέση απόδοση ανά έτος | (-)51,78% - (-)31,77% | (-)14,67% - (-)4,21% |
| Δυσμενές Σενάριο | Πιθανές αποδόσεις μετά την αφαίρεση των εξόδων | EUR 7.546,71 - 8.682,14 | EUR 7.093,12 - 8.964,88 |
| | Μέση απόδοση ανά έτος | (-)24,53% - (-)13,18% | (-)6,64% - (-)2,16% |
| Αυτού του είδους το σενάριο συνέβη για το σημείο αναφοράς μεταξύ Ιανουάριος 2022 - Δεκέμβριος 2022 | | | |
| Μετριοπαθές Σενάριο | Πιθανές αποδόσεις μετά την αφαίρεση των εξόδων | EUR 10.013,74 - 10.695,78 | EUR 11.210,41 - 13.843,38 |
| | Μέση απόδοση ανά έτος | 0,14% - 6,96% | 2,31% - 6,72% |
| Αυτού του είδους το σενάριο συνέβη για το σημείο αναφοράς μεταξύ Μάιος 2014 - Φεβρουάριος 2019 | | | |
| Ευνοϊκό Σενάριο | Πιθανές αποδόσεις μετά την αφαίρεση των εξόδων | EUR 12.292,95 - 13.871,90 | EUR 12.683,01 - 15.676,04 |
| | Μέση απόδοση ανά έτος | 22,93% - 38,72% | 4,87% - 9,41% |
| Αυτού του είδους το σενάριο συνέβη για το σημείο αναφοράς μεταξύ Νοέμβριος 2016 - Σεπτέμβριος 2021 | | | |

Risk Level 4 Investment Strategy

| Investment: EUR 10,000 | | 1 year | 7 years (recommended holding period) |
|--|---|------------------------|---|
| Scenarios | | | |
| Minimum Scenario | There is no minimum guaranteed return. You could lose some or all of your investment. | | |
| Stress Scenario | What you might get back after costs | 4,170.93 to 5,160.31 | 2,243.14 to 5,443.82 |
| | Average return each year | -58.29% to -48.40% | -19.23% to -8.32% |
| Unfavourable Scenario | What you might get back after costs | 7,484.28 to 8,076.57 | 6,572.17 to 8,815.00 |
| | Average return each year | -25.16% to -19.23% | -5.82% to -1.79% |
| <i>This type of scenario occurred for an investment between November 2021 to December 2022</i> | | | |
| Moderate Scenario | What you might get back after costs | 10,020.31 to 10,927.82 | 11,985.37 to 17,546.02 |
| | Average return each year | 0.20% to 9.28% | 2.62% to 8.36% |
| <i>This type of scenario occurred for an investment between September 2015 to June 2022</i> | | | |
| Favourable Scenario | What you might get back after costs | 12,439.60 to 14,845.84 | 13,647.43 to 21,512.72 |
| | Average return each year | 24.40% to 48.46% | 4.54% to 11.56% |
| <i>This type of scenario occurred for an investment between September 2011 to June 2018</i> | | | |

Επενδυτική στρατηγική επιπέδου κινδύνου 4

| Επένδυση: EUR 10 000 | | 1 έτος | 7 έτη (προτεινόμενη διάρκεια διατήρησης) |
|--|---|---------------------------|--|
| Σενάρια | | | |
| Ελάχιστο σενάριο | Δεν υπάρχει ελάχιστο εγγυημένο κέρδος. Ενδέχεται να χάσετε μέρος ή και το σύνολο της επένδυσής σας. | | |
| Ακραίο Σενάριο | Πιθανές αποδόσεις μετά την αφαίρεση των εξόδων | EUR 4.170,93 - 5.160,31 | EUR 2.243,14 - 5.443,82 |
| | Μέση απόδοση ανά έτος | (-)58,29% - (-)48,40% | (-)19,23% - (-)8,32% |
| Δυσμενές Σενάριο | Πιθανές αποδόσεις μετά την αφαίρεση των εξόδων | EUR 7.484,28 - 8.076,57 | EUR 6.572,17 - 8.815,00 |
| | Μέση απόδοση ανά έτος | (-)25,16% - (-)19,23% | (-)5,82% - (-)1,79% |
| <i>Αυτού του είδους το σενάριο συνέβη για το σημείο αναφοράς μεταξύ Νοέμβριος 2021 - Δεκέμβριος 2022</i> | | | |
| Μετριοπαθές Σενάριο | Πιθανές αποδόσεις μετά την αφαίρεση των εξόδων | EUR 10.020,31 - 10.927,82 | EUR 11.985,37 - 17.546,02 |
| | Μέση απόδοση ανά έτος | 0,20% - 9,28% | 2,62% - 8,36% |
| <i>Αυτού του είδους το σενάριο συνέβη για το σημείο αναφοράς μεταξύ Σεπτέμβριος 2015 - Ιούνιος 2022</i> | | | |
| Ευνοϊκό Σενάριο | Πιθανές αποδόσεις μετά την αφαίρεση των εξόδων | EUR 12.439,60 - 14.845,84 | EUR 13.647,43 - 21.512,72 |
| | Μέση απόδοση ανά έτος | 24,40% - 48,46% | 4,54% - 11,56% |
| <i>Αυτού του είδους το σενάριο συνέβη για το σημείο αναφοράς μεταξύ Σεπτέμβριος 2011 - Ιούνιος 2018</i> | | | |

Risk Level 5 Investment Strategy

| Investment: EUR 10,000 | | 1 year | 5 years | 10 years (recommended holding period) |
|--|---|------------------------|------------------------|--|
| Scenarios | | | | |
| Minimum Scenario | There is no minimum guaranteed return. You could lose some or all of your investment. | | | |
| Stress Scenario | What you might get back after costs | 2,582.71 to 4,538.94 | 1,494.27 to 3,863.73 | 546.45 to 2,416.81 |
| | Average return each year | -74.17% to -54.61% | -31.63% to -17.32% | -25.23% to -13.24% |
| Unfavourable Scenario | What you might get back after costs | 7,344.57 to 8,144.64 | 6,875.89 to 8,911.23 | 5,744.22 to 8,911.23 |
| | Average return each year | -26.55% to -18.55% | -7.22% to -2.28% | -5.39% to -1.15% |
| <i>This type of scenario occurred for an investment between November 2021 to December 2022</i> | | | | |
| Moderate Scenario | What you might get back after costs | 9,793.43 to 10,855.98 | 10,877.24 to 14,747.26 | 12,445.77 to 21,480.27 |
| | Average return each year | -2.07% to 8.56% | 1.70% to 8.08% | 2.21% to 7.95% |
| <i>This type of scenario occurred for an investment between March 2013 to September 2022</i> | | | | |
| Favourable Scenario | What you might get back after costs | 12,295.56 to 14,674.97 | 12,574.76 to 18,432.55 | 14,769.19 to 27,454.69 |
| | Average return each year | 22.96% to 46.75% | 4.69% to 13.01% | 3.98% to 10.63% |
| <i>This type of scenario occurred for an investment between May 2012 to January 2022</i> | | | | |

Επενδυτική στρατηγική επιπέδου κινδύνου 5

| Επένδυση: EUR 10 000 | | 1 έτος | 5 έτη | 10 έτη (προτεινόμενη διάρκεια διατήρησης) |
|---|---|---------------------------|---------------------------|---|
| Σενάρια | | | | |
| Ελάχιστο σενάριο | Δεν υπάρχει ελάχιστο εγγυημένο κέρδος, Ενδέχεται να χάσετε μέρος ή και το σύνολο της επένδυσής σας, | | | |
| Ακραίο Σενάριο | Πιθανές αποδόσεις μετά την αφαίρεση των εξόδων | EUR 2.582,71 - 4.538,94 | EUR 1.494,27 - 3.863,73 | EUR 546,45 - 2.416,81 |
| | Μέση απόδοση ανά έτος | (-)74,17% - (-)54,61% | (-)31,63% - (-)17,32% | (-)25,23% - (-)13,24% |
| Δυσμενές Σενάριο | Πιθανές αποδόσεις μετά την αφαίρεση των εξόδων | EUR 7.344,57 - 8.144,64 | EUR 6.875,89 - 8.911,23 | EUR 5.744,22 - 8.911,23 |
| | Μέση απόδοση ανά έτος | (-)26,55% - (-)18,55% | (-)7,22% - (-)2,28% | (-)5,39% - (-)1,15% |
| Αυτού του είδους το σενάριο συνέβη για το σημείο αναφοράς μεταξύ Νοέμβριος 2021 - Δεκέμβριος 2022 / Νοέμβριος 2021 - Δεκέμβριος 2022 | | | | |
| Μετριοπαθές Σενάριο | Πιθανές αποδόσεις μετά την αφαίρεση των εξόδων | EUR 9.793,43 - 10.855,98 | EUR 10.877,24 - 14.747,26 | EUR 12.445,77 - 21.480,27 |
| | Μέση απόδοση ανά έτος | (-)2,07% - 8,56% | 1,70% - 8,08% | 2,21% - 7,95% |
| Αυτού του είδους το σενάριο συνέβη για το σημείο αναφοράς μεταξύ Φεβρουάριος 2014 - Δεκέμβριος 2020 / Μάρτιος 2013 - Σεπτέμβριος 2022 | | | | |
| Ευνοϊκό Σενάριο | Πιθανές αποδόσεις μετά την αφαίρεση των εξόδων | EUR 12.295,56 - 14.674,97 | EUR 12.574,76 - 18.432,55 | EUR 14.769,19 - 27.454,69 |
| | Μέση απόδοση ανά έτος | 22,96% - 46,75% | 4,69% - 13,01% | 3,98% - 10,63% |
| Αυτού του είδους το σενάριο συνέβη για το σημείο αναφοράς μεταξύ Μάιος 2012 - Ιανουάριος 2022 | | | | |

Risk Level 6 Investment Strategy

| Investment: EUR 10,000 | | 1 year | 5 years | 10 years (recommended holding period) |
|---|---|------------------------|------------------------|---------------------------------------|
| Scenarios | | | | |
| Minimum Scenario | There is no minimum guaranteed return. You could lose some or all of your investment. | | | |
| Stress Scenario | What you might get back after costs | 118.29 to 2,859.67 | 18.63 to 2,089.24 | 0.37 to 914.54 |
| | Average return each year | -98.82% to -71.40% | -71.55% to -26.89% | -64.00% to -21.27% |
| Unfavourable Scenario | What you might get back after costs | 7,531.58 to 8,132.17 | 6,925.43 to 8,988.67 | 5,710.76 to 8,988.67 |
| | Average return each year | -24.68% to -18.68% | -7.08% to -2.11% | -5.45% to -2.11% |
| This type of scenario occurred for an investment between November 2021 to December 2022 | | | | |
| Moderate Scenario | What you might get back after costs | 9,580.56 to 10,843.64 | 10,235.81 to 14,676.71 | 11,062.52 to 21,271.10 |
| | Average return each year | -4.19% to 8.44% | 0.47% to 7.98% | 1.01% to 7.84% |
| This type of scenario occurred for an investment between December 2012 to July 2022 | | | | |
| Favourable Scenario | What you might get back after costs | 11,319.76 to 14,703.40 | 11,285.31 to 18,180.22 | 12,603.17 to 27,429.87 |
| | Average return each year | 13.20% to 47.03% | 2.45% to 12.70% | 2.34% to 10.62% |
| This type of scenario occurred for an investment between May 2012 to January 2022 | | | | |

Επενδυτική στρατηγική επιπέδου κινδύνου 6

| Επένδυση: EUR 10 000 | | 1 έτος | 5 έτη | 10 έτη (προτεινόμενη διάρκεια διατήρησης) |
|--|---|---------------------------|---------------------------|---|
| Σενάρια | | | | |
| Ελάχιστο σενάριο | Δεν υπάρχει ελάχιστο εγγυημένο κέρδος, Ενδέχεται να χάσετε μέρος ή και το σύνολο της επένδυσής σας, | | | |
| Ακραίο Σενάριο | Πιθανές αποδόσεις μετά την αφαίρεση των εξόδων | EUR 118,29 - 2.859,67 | EUR 18,63 - 2.089,24 | EUR 0,37 - 914,54 |
| | Μέση απόδοση ανά έτος | (-)98,82% - (-)71,40% | (-)71,55% - (-)26,89% | (-)64,00% - (-)21,27% |
| Δυσμενές Σενάριο | Πιθανές αποδόσεις μετά την αφαίρεση των εξόδων | EUR 7.531,58 - 8.132,17 | EUR 6.925,43 - 8.988,67 | EUR 5.710,76 - 8.988,67 |
| | Μέση απόδοση ανά έτος | (-)24,68% - (-)18,68% | (-)7,08% - (-)2,11% | (-)5,45% - (-)2,11% |
| Αυτού του είδους το σενάριο συνέβη για το σημείο αναφοράς μεταξύ Νοέμβριος 2021 - Δεκέμβριος 2022 / Νοέμβριος 2021 - Δεκέμβριος 2022 | | | | |
| Μετριοπαθές Σενάριο | Πιθανές αποδόσεις μετά την αφαίρεση των εξόδων | EUR 9.580,56 - 10.843,64 | EUR 10.235,81 - 14.676,71 | EUR 11.062,52 - 21.271,10 |
| | Μέση απόδοση ανά έτος | (-)4,19% - 8,44% | 0,47% - 7,98% | 1,01% - 7,84% |
| Αυτού του είδους το σενάριο συνέβη για το σημείο αναφοράς μεταξύ Φεβρουάριος 2014 - Δεκέμβριος 2020 / Δεκέμβριος 2012 - Ιούλιος 2022 | | | | |
| Ευνοϊκό Σενάριο | Πιθανές αποδόσεις μετά την αφαίρεση των εξόδων | EUR 11.319,76 - 14.703,40 | EUR 11.285,31 - 18.180,22 | EUR 12.603,17 - 27.429,87 |
| | Μέση απόδοση ανά έτος | 13,20% - 47,03% | 2,45% - 12,70% | 2,34% - 10,62% |
| Αυτού του είδους το σενάριο συνέβη για το σημείο αναφοράς μεταξύ Μάιος 2012 - Ιανουάριος 2022 | | | | |

Risk Level 1 Investment Strategy

| Investment: EUR 10,000 | | 1 year | 3 years (recommended holding period) |
|---|---|------------------------|---|
| Scenarios | | | |
| Minimum Scenario | There is no minimum guaranteed return. You could lose some or all of your investment. | | |
| Stress Scenario | What you might get back after costs | 9,096.94 to 9,291.86 | 8,928.29 to 9,350.10 |
| | Average return each year | -9.03% to -7.08% | -3.71% to -2.22% |
| Unfavourable Scenario | What you might get back after costs | 9,096.94 to 9,291.86 | 8,928.29 to 9,350.10 |
| | Average return each year | -9.03% to -7.08% | -3.71% to -2.22% |
| This type of scenario occurred for an investment between May 2020 to November 2022 | | | |
| Moderate Scenario | What you might get back after costs | 9,933.41 to 10,146.25 | 9,993.39 to 10,497.88 |
| | Average return each year | -0.67% to 1.46% | -0.02% to 1.63% |
| This type of scenario occurred for an investment between October 2016 to August 2019 | | | |
| Favourable Scenario | What you might get back after costs | 10,897.00 to 11,523.15 | 10,811.08 to 11,690.10 |
| | Average return each year | 8.97% to 15.23% | 2.63% to 5.34% |
| This type of scenario occurred for an investment between December 2013 to November 2016 | | | |

Επενδυτική στρατηγική επιπέδου κινδύνου 1

| Επένδυση: EUR 10 000 | | 1 έτος | 3 έτη (προτεινόμενη διάρκεια διατήρησης) |
|---|---|---------------------------|--|
| Σενάρια | | | |
| Ελάχιστο σενάριο | Δεν υπάρχει ελάχιστο εγγυημένο κέρδος. Ενδέχεται να χάσετε μέρος ή και το σύνολο της επένδυσής σας. | | |
| Ακραίο Σενάριο | Πιθανές αποδόσεις μετά την αφαίρεση των εξόδων | EUR 9.096,94 - 9.291,86 | EUR 8.928,29 - 9.350,10 |
| | Μέση απόδοση ανά έτος | (-)9,03% - (-)7,08% | (-)3,71% - (-)2,22% |
| Δυσμενές Σενάριο | Πιθανές αποδόσεις μετά την αφαίρεση των εξόδων | EUR 9.096,94 - 9.291,86 | EUR 8.928,29 - 9.350,10 |
| | Μέση απόδοση ανά έτος | (-)9,03% - (-)7,08% | (-)3,71% - (-)2,22% |
| Αυτού του είδους το σενάριο συνέβη για το σημείο αναφοράς μεταξύ Μάιος 2020 - Νοέμβριος 2022 | | | |
| Μετριοπαθές Σενάριο | Πιθανές αποδόσεις μετά την αφαίρεση των εξόδων | EUR 9.933,41 - 10.146,25 | EUR 9.993,39 - 10.497,88 |
| | Μέση απόδοση ανά έτος | (-)0,67% - 1,46% | (-)0,02% - 1,63% |
| Αυτού του είδους το σενάριο συνέβη για το σημείο αναφοράς μεταξύ Οκτώβριος 2016 - Αύγουστος 2019 | | | |
| Ευνοϊκό Σενάριο | Πιθανές αποδόσεις μετά την αφαίρεση των εξόδων | EUR 10.897,00 - 11.523,15 | EUR 10.811,08 - 11.690,10 |
| | Μέση απόδοση ανά έτος | 8,97% - 15,23% | 2,63% - 5,34% |
| Αυτού του είδους το σενάριο συνέβη για το σημείο αναφοράς μεταξύ Δεκέμβριος 2013 - Νοέμβριος 2016 | | | |

Risk Level 2 Investment Strategy

| Investment: EUR 10,000 | | 1 year | 3 years (recommended holding period) |
|---|---|------------------------|---|
| Scenarios | | | |
| Minimum Scenario | There is no minimum guaranteed return. You could lose some or all of your investment. | | |
| Stress Scenario | What you might get back after costs | 6,516.15 to 9,291.86 | 7,275.54 to 9,350.10 |
| | Average return each year | -34.84% to -7.08% | -10.06% to -2.22% |
| Unfavourable Scenario | What you might get back after costs | 8,293.43 to 9,291.86 | 8,194.66 to 9,350.10 |
| | Average return each year | -17.07% to -7.08% | -6.42% to -2.22% |
| This type of scenario occurred for an investment between May 2020 to November 2022 | | | |
| Moderate Scenario | What you might get back after costs | 10,102.38 to 10,240.06 | 10,347.21 to 11,145.73 |
| | Average return each year | 1.02% to 2.40% | 1.14% to 3.68% |
| This type of scenario occurred for an investment between October 2016 to August 2019 | | | |
| Favourable Scenario | What you might get back after costs | 11,066.20 to 12,681.27 | 11,178.33 to 14,246.69 |
| | Average return each year | 10.66% to 26.81% | 3.78% to 12.52% |
| This type of scenario occurred for an investment between December 2013 to November 2016 | | | |

Επενδυτική στρατηγική επιπέδου κινδύνου 2

| Επένδυση: EUR 10 000 | | 1 έτος | 3 έτη (προτεινόμενη διάρκεια διατήρησης) |
|---|---|---------------------------|--|
| Σενάρια | | | |
| Ελάχιστο σενάριο | Δεν υπάρχει ελάχιστο εγγυημένο κέρδος. Ενδέχεται να χάσετε μέρος ή και το σύνολο της επένδυσής σας. | | |
| Ακραίο Σενάριο | Πιθανές αποδόσεις μετά την αφαίρεση των εξόδων | EUR 6.516,15 - 9.291,86 | EUR 7.275,54 - 9.350,10 |
| | Μέση απόδοση ανά έτος | (-)34,84% - (-)7,08% | (-)10,06% - (-)2,22% |
| Δυσμενές Σενάριο | Πιθανές αποδόσεις μετά την αφαίρεση των εξόδων | EUR 8.293,43 - 9.291,86 | EUR 8.194,66 - 9.350,10 |
| | Μέση απόδοση ανά έτος | (-)17,07% - (-)7,08% | (-)6,42% - (-)2,22% |
| Αυτού του είδους το σενάριο συνέβη για το σημείο αναφοράς μεταξύ Μάιος 2020 - Νοέμβριος 2022 | | | |
| Μετριοπαθές Σενάριο | Πιθανές αποδόσεις μετά την αφαίρεση των εξόδων | EUR 10.102,38 - 10.240,06 | EUR 10.347,21 - 11.145,73 |
| | Μέση απόδοση ανά έτος | 1,02% - 2,40% | 1,14% - 3,68% |
| Αυτού του είδους το σενάριο συνέβη για το σημείο αναφοράς μεταξύ Οκτώβριος 2016 - Αύγουστος 2019 | | | |
| Ευνοϊκό Σενάριο | Πιθανές αποδόσεις μετά την αφαίρεση των εξόδων | EUR 11.066,20 - 12.681,27 | EUR 11.178,33 - 14.246,69 |
| | Μέση απόδοση ανά έτος | 10,66% - 26,81% | 3,78% - 12,52% |
| Αυτού του είδους το σενάριο συνέβη για το σημείο αναφοράς μεταξύ Δεκέμβριος 2013 - Νοέμβριος 2016 | | | |

Risk Level 3 Investment Strategy

| Investment: EUR 10,000 | | 1 year | 5 years (recommended holding period) |
|--|---|------------------------|--------------------------------------|
| Scenarios | | | |
| Minimum Scenario | There is no minimum guaranteed return. You could lose some or all of your investment. | | |
| Stress Scenario | What you might get back after costs | 4,823.24 to 6,821.56 | 4,525.35 to 8,098.50 |
| | Average return each year | -51.77% to -31.78% | -14.66% to -4.13% |
| Unfavourable Scenario | What you might get back after costs | 7,546.71 to 8,682.14 | 7,067.64 to 9,037.89 |
| | Average return each year | -24.53% to -13.18% | -6.71% to -2.00% |
| This type of scenario occurred for an investment between November 2021 to November 2022 | | | |
| Moderate Scenario | What you might get back after costs | 10,033.10 to 10,720.01 | 11,225.89 to 13,860.59 |
| | Average return each year | 0.33% to 7.20% | 2.34% to 6.75% |
| This type of scenario occurred for an investment between November 2014 to September 2019 | | | |
| Favourable Scenario | What you might get back after costs | 12,292.95 to 13,871.90 | 12,683.01 to 15,676.04 |
| | Average return each year | 22.93% to 38.72% | 4.87% to 9.41% |
| This type of scenario occurred for an investment between November 2016 to September 2021 | | | |

Επενδυτική στρατηγική επιπέδου κινδύνου 3

| Επένδυση: EUR 10 000 | | 1 έτος | 5 έτη (προτεινόμενη διάρκεια διατήρησης) |
|--|---|---------------------------|--|
| Σενάρια | | | |
| Ελάχιστο σενάριο | Δεν υπάρχει ελάχιστο εγγυημένο κέρδος. Ενδέχεται να χάσετε μέρος ή και το σύνολο της επένδυσής σας. | | |
| Ακραίο Σενάριο | Πιθανές αποδόσεις μετά την αφαίρεση των εξόδων | EUR 4.823,24 - 6.821,56 | EUR 4.525,35 - 8.098,50 |
| | Μέση απόδοση ανά έτος | (-)51,77% - (-)31,78% | (-)14,66% - (-)4,13% |
| Δυσμενές Σενάριο | Πιθανές αποδόσεις μετά την αφαίρεση των εξόδων | EUR 7.546,71 - 8.682,14 | EUR 7.067,64 - 9.037,89 |
| | Μέση απόδοση ανά έτος | (-)24,53% - (-)13,18% | (-)6,71% - (-)2,00% |
| Αυτού του είδους το σενάριο συνέβη για το σημείο αναφοράς μεταξύ Νοέμβριος 2021 - Νοέμβριος 2022 | | | |
| Μετριοπαθές Σενάριο | Πιθανές αποδόσεις μετά την αφαίρεση των εξόδων | EUR 10.033,10 - 10.720,01 | EUR 11.225,89 - 13.860,59 |
| | Μέση απόδοση ανά έτος | 0,33% - 7,20% | 2,34% - 6,75% |
| Αυτού του είδους το σενάριο συνέβη για το σημείο αναφοράς μεταξύ Νοέμβριος 2014 - Σεπτέμβριος 2019 | | | |
| Ευνοϊκό Σενάριο | Πιθανές αποδόσεις μετά την αφαίρεση των εξόδων | EUR 12.292,95 - 13.871,90 | EUR 12.683,01 - 15.676,04 |
| | Μέση απόδοση ανά έτος | 22,93% - 38,72% | 4,87% - 9,41% |
| Αυτού του είδους το σενάριο συνέβη για το σημείο αναφοράς μεταξύ Νοέμβριος 2016 - Σεπτέμβριος 2021 | | | |

Risk Level 4 Investment Strategy

| Investment: EUR 10,000 | | 1 year | 7 years (recommended holding period) |
|--|---|------------------------|---|
| Scenarios | | | |
| Minimum Scenario | There is no minimum guaranteed return. You could lose some or all of your investment. | | |
| Stress Scenario | What you might get back after costs | 4,173.40 to 5,161.88 | 2,243.75 to 5,444.16 |
| | Average return each year | -58.27% to -48.38% | -19.22% to -8.32% |
| Unfavourable Scenario | What you might get back after costs | 7,484.28 to 8,076.57 | 6,564.32 to 8,770.48 |
| | Average return each year | -25.16% to -19.23% | -5.84% to -3.23% |
| <i>This type of scenario occurred for an investment between November 2021 to November 2022</i> | | | |
| Moderate Scenario | What you might get back after costs | 10,028.49 to 10,941.30 | 12,005.62 to 17,647.54 |
| | Average return each year | 0.28% to 9.41% | 2.65% to 8.45% |
| <i>This type of scenario occurred for an investment between April 2014 to January 2021</i> | | | |
| Favourable Scenario | What you might get back after costs | 12,439.60 to 14,845.84 | 13,647.43 to 21,512.72 |
| | Average return each year | 24.40% to 48.46% | 4.54% to 11.56% |
| <i>This type of scenario occurred for an investment between September 2011 to June 2018</i> | | | |

Επενδυτική στρατηγική επιπέδου κινδύνου 4

| Επένδυση: EUR 10 000 | | 1 έτος | 7 έτη (προτεινόμενη διάρκεια διατήρησης) |
|---|---|---------------------------|--|
| Σενάρια | | | |
| Ελάχιστο σενάριο | Δεν υπάρχει ελάχιστο εγγυημένο κέρδος. Ενδέχεται να χάσετε μέρος ή και το σύνολο της επένδυσής σας. | | |
| Ακραίο Σενάριο | Πιθανές αποδόσεις μετά την αφαίρεση των εξόδων | EUR 4.173,40 - 5.161,88 | EUR 2.243,75 - 5.444,16 |
| | Μέση απόδοση ανά έτος | (-)58,27% - (-)48,38% | (-)19,22% - (-)8,32% |
| Δυσμενές Σενάριο | Πιθανές αποδόσεις μετά την αφαίρεση των εξόδων | EUR 7.484,28 - 8.076,57 | EUR 6.564,32 - 8.770,48 |
| | Μέση απόδοση ανά έτος | (-)25,16% - (-)19,23% | (-)5,84% - (-)3,23% |
| <i>Αυτού του είδους το σενάριο συνέβη για το σημείο αναφοράς μεταξύ Νοέμβριος 2021 - Νοέμβριος 2022</i> | | | |
| Μετριοπαθές Σενάριο | Πιθανές αποδόσεις μετά την αφαίρεση των εξόδων | EUR 10.028,49 - 10.941,30 | EUR 12.005,62 - 17.647,54 |
| | Μέση απόδοση ανά έτος | 0,28% - 9,41% | 2,65% - 8,45% |
| <i>Αυτού του είδους το σενάριο συνέβη για το σημείο αναφοράς μεταξύ Απρίλιος 2014 - Ιανουάριος 2021</i> | | | |
| Ευνοϊκό Σενάριο | Πιθανές αποδόσεις μετά την αφαίρεση των εξόδων | EUR 12.439,60 - 14.845,84 | EUR 13.647,43 - 21.512,72 |
| | Μέση απόδοση ανά έτος | 24,40% - 48,46% | 4,54% - 11,56% |
| <i>Αυτού του είδους το σενάριο συνέβη για το σημείο αναφοράς μεταξύ Σεπτέμβριος 2011 - Ιούνιος 2018</i> | | | |

Risk Level 5 Investment Strategy

| Investment: EUR 10,000 | | 1 year | 5 years | 10 years (recommended holding period) |
|--|---|------------------------|------------------------|--|
| Scenarios | | | | |
| Minimum Scenario | There is no minimum guaranteed return. You could lose some or all of your investment. | | | |
| Stress Scenario | What you might get back after costs | 2,584.62 to 4,541.63 | 1,494.77 to 3,864.36 | 546.63 to 2,417.20 |
| | Average return each year | -74.15% to -54.58% | -31.62% to -17.32% | -25.22% to -13.24% |
| Unfavourable Scenario | What you might get back after costs | 7,344.57 to 8,144.64 | 6,887.37 to 8,900.58 | 5,753.81 to 8,900.58 |
| | Average return each year | -26.55% to -18.55% | -7.19% to -2.30% | -5.38% to -2.30% |
| <i>This type of scenario occurred for an investment between November 2021 to November 2022</i> | | | | |
| Moderate Scenario | What you might get back after costs | 9,793.43 to 10,855.98 | 10,877.29 to 14,747.26 | 12,429.15 to 21,428.95 |
| | Average return each year | -2.07% to 8.56% | 1.70% to 8.08% | 2.20% to 7.92% |
| <i>This type of scenario occurred for an investment between January 2013 to July 2022</i> | | | | |
| Favourable Scenario | What you might get back after costs | 12,295.56 to 14,674.97 | 12,574.76 to 18,432.55 | 14,769.19 to 27,454.69 |
| | Average return each year | 22.96% to 46.75% | 4.69% to 13.01% | 3.98% to 10.63% |
| <i>This type of scenario occurred for an investment between May 2012 to January 2022</i> | | | | |

Επενδυτική στρατηγική επιπέδου κινδύνου 5

| Επένδυση: EUR 10 000 | | 1 έτος | 5 έτη | 10 έτη (προτεινόμενη διάρκεια διατήρησης) |
|--|---|---------------------------|---------------------------|---|
| Σενάρια | | | | |
| Ελάχιστο σενάριο | Δεν υπάρχει ελάχιστο εγγυημένο κέρδος, Ενδέχεται να χάσετε μέρος ή και το σύνολο της επένδυσής σας, | | | |
| Ακραίο Σενάριο | Πιθανές αποδόσεις μετά την αφαίρεση των εξόδων | EUR 2.584,62 - 4.541,63 | EUR 1.494,77 - 3.864,36 | EUR 546,63 - 2.417,20 |
| | Μέση απόδοση ανά έτος | (-)74,15% - (-)54,58% | (-)31,62% - (-)17,32% | (-)25,22% - (-)13,24% |
| Δυσμενές Σενάριο | Πιθανές αποδόσεις μετά την αφαίρεση των εξόδων | EUR 7.344,57 - 8.144,64 | EUR 6.887,37 - 8.900,58 | EUR 5.753,81 - 8.900,58 |
| | Μέση απόδοση ανά έτος | (-)26,55% - (-)18,55% | (-)7,19% - (-)2,30% | (-)5,38% - (-)2,30% |
| Αυτού του είδους το σενάριο συνέβη για το σημείο αναφοράς μεταξύ Νοέμβριος 2021 - Δεκέμβριος 2022 / Νοέμβριος 2021 - Νοέμβριος 2022 | | | | |
| Μετριοπαθές Σενάριο | Πιθανές αποδόσεις μετά την αφαίρεση των εξόδων | EUR 9.793,43 - 10.855,98 | EUR 10.877,29 - 14.747,26 | EUR 12.429,15 - 21.428,95 |
| | Μέση απόδοση ανά έτος | (-)2,07% - 8,56% | 1,70% - 8,08% | 2,20% - 7,92% |
| Αυτού του είδους το σενάριο συνέβη για το σημείο αναφοράς μεταξύ Φεβρουάριος 2014 - Δεκέμβριος 2020 / Ιανουάριος 2013 - Ιούλιος 2022 | | | | |
| Ευνοϊκό Σενάριο | Πιθανές αποδόσεις μετά την αφαίρεση των εξόδων | EUR 12.295,56 - 14.674,97 | EUR 12.574,76 - 18.432,55 | EUR 14.769,19 - 27.454,69 |
| | Μέση απόδοση ανά έτος | 22,96% - 46,75% | 4,69% - 13,01% | 3,98% - 10,63% |
| Αυτού του είδους το σενάριο συνέβη για το σημείο αναφοράς μεταξύ Μάιος 2012 - Ιανουάριος 2022 | | | | |

Risk Level 6 Investment Strategy

| Investment: EUR 10,000 | | 1 year | 5 years | 10 years (recommended holding period) |
|---|---|------------------------|------------------------|---------------------------------------|
| Scenarios | | | | |
| Minimum Scenario | There is no minimum guaranteed return. You could lose some or all of your investment. | | | |
| Stress Scenario | What you might get back after costs | 118.44 to 2,861.79 | 18.64 to 2,089.66 | 0.37 to 914.72 |
| | Average return each year | -98.82% to -71.38% | -71.55% to -26.88% | -64.00% to -21.27% |
| Unfavourable Scenario | What you might get back after costs | 7,531.58 to 8,132.17 | 7,010.21 to 9,003.68 | 5,780.67 to 9,003.68 |
| | Average return each year | -24.68% to -18.68% | -6.86% to -2.08% | -5.33% to -2.08% |
| This type of scenario occurred for an investment between November 2021 to November 2022 | | | | |
| Moderate Scenario | What you might get back after costs | 9,580.56 to 10,843.64 | 10,235.51 to 14,676.71 | 10,987.66 to 21,230.72 |
| | Average return each year | -4.19% to 8.44% | 0.47% to 7.98% | 0.95% to 7.82% |
| This type of scenario occurred for an investment between April 2013 to September 2022 | | | | |
| Favourable Scenario | What you might get back after costs | 11,319.76 to 14,703.40 | 11,285.31 to 18,180.22 | 12,603.17 to 27,429.87 |
| | Average return each year | 13.20% to 47.03% | 2.45% to 12.70% | 2.34% to 10.62% |
| This type of scenario occurred for an investment between May 2012 to January 2022 | | | | |

Επενδυτική στρατηγική επιπέδου κινδύνου 6

| Επένδυση: EUR 10 000 | | 1 έτος | 5 έτη | 10 έτη (προτεινόμενη διάρκεια διατήρησης) |
|--|---|---------------------------|---------------------------|---|
| Σενάρια | | | | |
| Ελάχιστο σενάριο | Δεν υπάρχει ελάχιστο εγγυημένο κέρδος, Ενδέχεται να χάσετε μέρος ή και το σύνολο της επένδυσής σας, | | | |
| Ακραίο Σενάριο | Πιθανές αποδόσεις μετά την αφαίρεση των εξόδων | EUR 118,44 - 2.861,79 | EUR 18,64 - 2.089,66 | EUR 0,37 - 914,72 |
| | Μέση απόδοση ανά έτος | (-)98,82% - (-)71,38% | (-)71,55% - (-)26,88% | (-)64,00% - (-)21,27% |
| Δυσμενές Σενάριο | Πιθανές αποδόσεις μετά την αφαίρεση των εξόδων | EUR 7.531,58 - 8.132,17 | EUR 7.010,21 - 9.003,68 | EUR 5.780,67 - 9.003,68 |
| | Μέση απόδοση ανά έτος | (-)24,68% - (-)18,68% | (-)6,86% - (-)2,08% | (-)5,33% - (-)2,08% |
| Αυτού του είδους το σενάριο συνέβη για το σημείο αναφοράς μεταξύ Νοέμβριος 2021 - Δεκέμβριος 2022 / Νοέμβριος 2021 - Νοέμβριος 2022 | | | | |
| Μετριοπαθές Σενάριο | Πιθανές αποδόσεις μετά την αφαίρεση των εξόδων | EUR 9.580,56 - 10.843,64 | EUR 10.235,51 - 14.676,71 | EUR 10.987,66 - 21.230,72 |
| | Μέση απόδοση ανά έτος | (-)4,19% - 8,44% | 0,47% - 7,98% | 0,95% - 7,82% |
| Αυτού του είδους το σενάριο συνέβη για το σημείο αναφοράς μεταξύ Φεβρουάριος 2014 - Δεκέμβριος 2020 / Απρίλιος 2013 - Σεπτέμβριος 2022 | | | | |
| Ευνοϊκό Σενάριο | Πιθανές αποδόσεις μετά την αφαίρεση των εξόδων | EUR 11.319,76 - 14.703,40 | EUR 11.285,31 - 18.180,22 | EUR 12.603,17 - 27.429,87 |
| | Μέση απόδοση ανά έτος | 13,20% - 47,03% | 2,45% - 12,70% | 2,34% - 10,62% |
| Αυτού του είδους το σενάριο συνέβη για το σημείο αναφοράς μεταξύ Μάιος 2012 - Ιανουάριος 2022 | | | | |

Risk Level 1 Investment Strategy

| Investment: EUR 10,000 | | 1 year | 3 years (recommended holding period) |
|---|---|------------------------|---|
| Scenarios | | | |
| Minimum Scenario | There is no minimum guaranteed return. You could lose some or all of your investment. | | |
| Stress Scenario | What you might get back after costs | 9,096.94 to 9,291.86 | 8,971.53 to 9,395.39 |
| | Average return each year | -9.03% to -7.08% | -3.55% to -2.06% |
| Unfavourable Scenario | What you might get back after costs | 9,096.94 to 9,291.86 | 8,971.53 to 9,395.39 |
| | Average return each year | -9.03% to -7.08% | -3.55% to -2.06% |
| This type of scenario occurred for an investment between April 2020 to October 2022 | | | |
| Moderate Scenario | What you might get back after costs | 9,933.41 to 10,146.25 | 10,011.54 to 10,518.76 |
| | Average return each year | -0.67% to 1.46% | 0.04% to 1.70% |
| This type of scenario occurred for an investment between October 2016 to September 2019 | | | |
| Favourable Scenario | What you might get back after costs | 10,897.00 to 11,523.15 | 10,811.08 to 11,690.10 |
| | Average return each year | 8.97% to 15.23% | 2.63% to 5.34% |
| This type of scenario occurred for an investment between December 2013 to November 2016 | | | |

Επενδυτική στρατηγική επιπέδου κινδύνου 1

| Επένδυση: EUR 10 000 | | 1 έτος | 3 έτη (προτεινόμενη διάρκεια διατήρησης) |
|--|---|---------------------------|--|
| Σενάρια | | | |
| Ελάχιστο σενάριο | Δεν υπάρχει ελάχιστο εγγυημένο κέρδος. Ενδέχεται να χάσετε μέρος ή και το σύνολο της επένδυσής σας. | | |
| Ακραίο Σενάριο | Πιθανές αποδόσεις μετά την αφαίρεση των εξόδων | EUR 9.096,94 - 9.291,86 | EUR 8.971,53 - 9.395,39 |
| | Μέση απόδοση ανά έτος | (-)9,03% - (-)7,08% | (-)3,55% - (-)2,06% |
| Δυσμενές Σενάριο | Πιθανές αποδόσεις μετά την αφαίρεση των εξόδων | EUR 9.096,94 - 9.291,86 | EUR 8.971,53 - 9.395,39 |
| | Μέση απόδοση ανά έτος | (-)9,03% - (-)7,08% | (-)3,55% - (-)2,06% |
| Αυτού του είδους το σενάριο συνέβη για το σημείο αναφοράς μεταξύ Απρίλιος 2020 - Οκτώβριος 2022 | | | |
| Μετριοπαθές Σενάριο | Πιθανές αποδόσεις μετά την αφαίρεση των εξόδων | EUR 9.933,41 - 10.146,25 | EUR 10.011,54 - 10.518,76 |
| | Μέση απόδοση ανά έτος | (-)0,67% - 1,46% | 0,04% - 1,70% |
| Αυτού του είδους το σενάριο συνέβη για το σημείο αναφοράς μεταξύ Οκτώβριος 2016 - Σεπτέμβριος 2019 | | | |
| Ευνοϊκό Σενάριο | Πιθανές αποδόσεις μετά την αφαίρεση των εξόδων | EUR 10.897,00 - 11.523,15 | EUR 10.811,08 - 11.690,10 |
| | Μέση απόδοση ανά έτος | 8,97% - 15,23% | 2,63% - 5,34% |
| Αυτού του είδους το σενάριο συνέβη για το σημείο αναφοράς μεταξύ Δεκέμβριος 2013 - Νοέμβριος 2016 | | | |

Risk Level 2 Investment Strategy

| Investment: EUR 10,000 | | 1 year | 3 years (recommended holding period) |
|---|---|------------------------|---|
| Scenarios | | | |
| Minimum Scenario | There is no minimum guaranteed return. You could lose some or all of your investment. | | |
| Stress Scenario | What you might get back after costs | 6,512.71 to 9,291.86 | 7,280.05 to 9,395.39 |
| | Average return each year | -34.87% to -7.08% | -10.04% to -2.06% |
| Unfavourable Scenario | What you might get back after costs | 8,293.43 to 9,291.86 | 7,968.43 to 9,395.39 |
| | Average return each year | -17.07% to -7.08% | -7.29% to -2.06% |
| This type of scenario occurred for an investment between April 2020 to October 2022 | | | |
| Moderate Scenario | What you might get back after costs | 10,102.38 to 10,258.75 | 10,361.67 to 11,148.84 |
| | Average return each year | 1.02% to 2.59% | 1.19% to 3.69% |
| This type of scenario occurred for an investment between October 2016 to September 2019 | | | |
| Favourable Scenario | What you might get back after costs | 11,066.20 to 12,681.27 | 11,178.33 to 14,246.69 |
| | Average return each year | 10.66% to 26.81% | 3.78% to 12.52% |
| This type of scenario occurred for an investment between December 2013 to November 2016 | | | |

Επενδυτική στρατηγική επιπέδου κινδύνου 2

| Επένδυση: EUR 10 000 | | 1 έτος | 3 έτη (προτεινόμενη διάρκεια διατήρησης) |
|--|---|---------------------------|--|
| Σενάρια | | | |
| Ελάχιστο σενάριο | Δεν υπάρχει ελάχιστο εγγυημένο κέρδος. Ενδέχεται να χάσετε μέρος ή και το σύνολο της επένδυσής σας. | | |
| Ακραίο Σενάριο | Πιθανές αποδόσεις μετά την αφαίρεση των εξόδων | EUR 6.512,71 - 9.291,86 | EUR 7.280,05 - 9.395,39 |
| | Μέση απόδοση ανά έτος | (-)34,87% - (-)7,08% | (-)10,04% - (-)2,06% |
| Δυσμενές Σενάριο | Πιθανές αποδόσεις μετά την αφαίρεση των εξόδων | EUR 8.293,43 - 9.291,86 | EUR 7.968,43 - 9.395,39 |
| | Μέση απόδοση ανά έτος | (-)17,07% - (-)7,08% | (-)7,29% - (-)2,06% |
| Αυτού του είδους το σενάριο συνέβη για το σημείο αναφοράς μεταξύ Απρίλιος 2020 - Οκτώβριος 2022 | | | |
| Μετριοπαθές Σενάριο | Πιθανές αποδόσεις μετά την αφαίρεση των εξόδων | EUR 10.102,38 - 10.258,75 | EUR 10.361,67 - 11.148,84 |
| | Μέση απόδοση ανά έτος | 1,02% - 2,59% | 1,19% - 3,69% |
| Αυτού του είδους το σενάριο συνέβη για το σημείο αναφοράς μεταξύ Οκτώβριος 2016 - Σεπτέμβριος 2019 | | | |
| Ευνοϊκό Σενάριο | Πιθανές αποδόσεις μετά την αφαίρεση των εξόδων | EUR 11.066,20 - 12.681,27 | EUR 11.178,33 - 14.246,69 |
| | Μέση απόδοση ανά έτος | 10,66% - 26,81% | 3,78% - 12,52% |
| Αυτού του είδους το σενάριο συνέβη για το σημείο αναφοράς μεταξύ Δεκέμβριος 2013 - Νοέμβριος 2016 | | | |

Risk Level 3 Investment Strategy

| Investment: EUR 10,000 | | 1 year | 5 years (recommended holding period) |
|--|---|------------------------|--------------------------------------|
| Scenarios | | | |
| Minimum Scenario | There is no minimum guaranteed return. You could lose some or all of your investment. | | |
| Stress Scenario | What you might get back after costs | 4,822.92 to 6,817.96 | 4,525.24 to 8,100.67 |
| | Average return each year | -51.77% to -31.82% | -14.66% to -4.13% |
| Unfavourable Scenario | What you might get back after costs | 7,546.71 to 8,682.14 | 6,904.53 to 8,745.09 |
| | Average return each year | -24.53% to -13.18% | -7.14% to -4.37% |
| This type of scenario occurred for an investment between November 2021 to October 2022 | | | |
| Moderate Scenario | What you might get back after costs | 10,052.13 to 10,739.57 | 11,246.89 to 13,863.34 |
| | Average return each year | 0.52% to 7.40% | 2.38% to 6.75% |
| This type of scenario occurred for an investment between May 2017 to March 2022 | | | |
| Favourable Scenario | What you might get back after costs | 12,292.95 to 13,871.90 | 12,683.01 to 15,676.04 |
| | Average return each year | 22.93% to 38.72% | 4.87% to 9.41% |
| This type of scenario occurred for an investment between November 2016 to September 2021 | | | |

Επενδυτική στρατηγική επιπέδου κινδύνου 3

| Επένδυση: EUR 10 000 | | 1 έτος | 5 έτη (προτεινόμενη διάρκεια διατήρησης) |
|--|---|---------------------------|--|
| Σενάρια | | | |
| Ελάχιστο σενάριο | Δεν υπάρχει ελάχιστο εγγυημένο κέρδος. Ενδέχεται να χάσετε μέρος ή και το σύνολο της επένδυσής σας. | | |
| Ακραίο Σενάριο | Πιθανές αποδόσεις μετά την αφαίρεση των εξόδων | EUR 4.822,92 - 6.817,96 | EUR 4.525,24 - 8.100,67 |
| | Μέση απόδοση ανά έτος | (-)51,77% - (-)31,82% | (-)14,66% - (-)4,13% |
| Δυσμενές Σενάριο | Πιθανές αποδόσεις μετά την αφαίρεση των εξόδων | EUR 7.546,71 - 8.682,14 | EUR 6.904,53 - 8.745,09 |
| | Μέση απόδοση ανά έτος | (-)24,53% - (-)13,18% | (-)7,14% - (-)4,37% |
| Αυτού του είδους το σενάριο συνέβη για το σημείο αναφοράς μεταξύ Νοέμβριος 2021 - Οκτώβριος 2022 | | | |
| Μετριοπαθές Σενάριο | Πιθανές αποδόσεις μετά την αφαίρεση των εξόδων | EUR 10.052,13 - 10.739,57 | EUR 11.246,89 - 13.863,34 |
| | Μέση απόδοση ανά έτος | 0,52% - 7,40% | 2,38% - 6,75% |
| Αυτού του είδους το σενάριο συνέβη για το σημείο αναφοράς μεταξύ Μάιος 2017 - Μάρτιος 2022 | | | |
| Ευνοϊκό Σενάριο | Πιθανές αποδόσεις μετά την αφαίρεση των εξόδων | EUR 12.292,95 - 13.871,90 | EUR 12.683,01 - 15.676,04 |
| | Μέση απόδοση ανά έτος | 22,93% - 38,72% | 4,87% - 9,41% |
| Αυτού του είδους το σενάριο συνέβη για το σημείο αναφοράς μεταξύ Νοέμβριος 2016 - Σεπτέμβριος 2021 | | | |

Risk Level 4 Investment Strategy

| Investment: EUR 10,000 | | 1 year | 7 years (recommended holding period) |
|---|---|------------------------|---|
| Scenarios | | | |
| Minimum Scenario | There is no minimum guaranteed return. You could lose some or all of your investment. | | |
| Stress Scenario | What you might get back after costs | 4,173.25 to 5,161.54 | 2,243.71 to 5,444.09 |
| | Average return each year | -58.27% to -48.38% | -19.22% to -8.32% |
| Unfavourable Scenario | What you might get back after costs | 7,484.28 to 8,076.57 | 6,400.93 to 8,485.47 |
| | Average return each year | -25.16% to -19.23% | -6.17% to -4.02% |
| <i>This type of scenario occurred for an investment between November 2021 to October 2022</i> | | | |
| Moderate Scenario | What you might get back after costs | 10,028.49 to 10,941.30 | 12,001.96 to 17,647.54 |
| | Average return each year | 0.28% to 9.41% | 2.64% to 8.45% |
| <i>This type of scenario occurred for an investment between April 2014 to January 2021</i> | | | |
| Favourable Scenario | What you might get back after costs | 12,439.60 to 14,845.84 | 13,647.43 to 21,512.72 |
| | Average return each year | 24.40% to 48.46% | 4.54% to 11.56% |
| <i>This type of scenario occurred for an investment between September 2011 to June 2018</i> | | | |

Επενδυτική στρατηγική επιπέδου κινδύνου 4

| Επένδυση: EUR 10 000 | | 1 έτος | 7 έτη (προτεινόμενη διάρκεια διατήρησης) |
|---|---|---------------------------|--|
| Σενάρια | | | |
| Ελάχιστο σενάριο | Δεν υπάρχει ελάχιστο εγγυημένο κέρδος. Ενδέχεται να χάσετε μέρος ή και το σύνολο της επένδυσής σας. | | |
| Ακραίο Σενάριο | Πιθανές αποδόσεις μετά την αφαίρεση των εξόδων | EUR 4.173,25 - 5.161,54 | EUR 2.243,71 - 5.444,09 |
| | Μέση απόδοση ανά έτος | (-)58,27% - (-)48,38% | (-)19,22% - (-)8,32% |
| Δυσμενές Σενάριο | Πιθανές αποδόσεις μετά την αφαίρεση των εξόδων | EUR 7.484,28 - 8.076,57 | EUR 6.400,93 - 8.485,47 |
| | Μέση απόδοση ανά έτος | (-)25,16% - (-)19,23% | (-)6,17% - (-)4,02% |
| <i>Αυτού του είδους το σενάριο συνέβη για το σημείο αναφοράς μεταξύ Νοέμβριος 2021 - Οκτώβριος 2022</i> | | | |
| Μετριοπαθές Σενάριο | Πιθανές αποδόσεις μετά την αφαίρεση των εξόδων | EUR 10.028,49 - 10.941,30 | EUR 12.001,96 - 17.647,54 |
| | Μέση απόδοση ανά έτος | 0,28% - 9,41% | 2,64% - 8,45% |
| <i>Αυτού του είδους το σενάριο συνέβη για το σημείο αναφοράς μεταξύ Απρίλιος 2014 - Ιανουάριος 2021</i> | | | |
| Ευνοϊκό Σενάριο | Πιθανές αποδόσεις μετά την αφαίρεση των εξόδων | EUR 12.439,60 - 14.845,84 | EUR 13.647,43 - 21.512,72 |
| | Μέση απόδοση ανά έτος | 24,40% - 48,46% | 4,54% - 11,56% |
| <i>Αυτού του είδους το σενάριο συνέβη για το σημείο αναφοράς μεταξύ Σεπτέμβριος 2011 - Ιούνιος 2018</i> | | | |

Risk Level 5 Investment Strategy

| Investment: EUR 10,000 | | 1 year | 5 years | 10 years (recommended holding period) |
|---|---|------------------------|------------------------|--|
| Scenarios | | | | |
| Minimum Scenario | There is no minimum guaranteed return. You could lose some or all of your investment. | | | |
| Stress Scenario | What you might get back after costs | 2,584.27 to 4,541.47 | 1,494.66 to 3,864.30 | 546.59 to 2,417.16 |
| | Average return each year | -74.16% to -54.59% | -31.62% to -17.32% | -25.22% to -13.24% |
| Unfavourable Scenario | What you might get back after costs | 7,288.04 to 8,144.64 | 6,662.49 to 8,603.76 | 5,565.95 to 8,603.76 |
| | Average return each year | -27.12% to -18.55% | -7.80% to -2.96% | -5.69% to -2.96% |
| <i>This type of scenario occurred for an investment between November 2021 to October 2022</i> | | | | |
| Moderate Scenario | What you might get back after costs | 9,793.43 to 10,855.98 | 10,877.35 to 14,747.26 | 12,406.32 to 21,356.92 |
| | Average return each year | -2.07% to 8.56% | 1.70% to 8.08% | 2.18% to 7.88% |
| <i>This type of scenario occurred for an investment between March 2013 to September 2022</i> | | | | |
| Favourable Scenario | What you might get back after costs | 12,295.56 to 14,674.97 | 12,574.76 to 18,432.55 | 14,769.19 to 27,454.69 |
| | Average return each year | 22.96% to 46.75% | 4.69% to 13.01% | 3.98% to 10.63% |
| <i>This type of scenario occurred for an investment between May 2012 to January 2022</i> | | | | |

Επενδυτική στρατηγική επιπέδου κινδύνου 5

| Επένδυση: EUR 10 000 | | 1 έτος | 5 έτη | 10 έτη (προτεινόμενη διάρκεια διατήρησης) |
|---|---|---------------------------|---------------------------|---|
| Σενάρια | | | | |
| Ελάχιστο σενάριο | Δεν υπάρχει ελάχιστο εγγυημένο κέρδος, Ενδέχεται να χάσετε μέρος ή και το σύνολο της επένδυσής σας, | | | |
| Ακραίο Σενάριο | Πιθανές αποδόσεις μετά την αφαίρεση των εξόδων | EUR 2.584,27 - 4.541,47 | EUR 1.494,66 - 3.864,30 | EUR 546,59 - 2.417,16 |
| | Μέση απόδοση ανά έτος | (-)74,16% - (-)54,59% | (-)31,62% - (-)17,32% | (-)25,22% - (-)13,24% |
| Δυσμενές Σενάριο | Πιθανές αποδόσεις μετά την αφαίρεση των εξόδων | EUR 7.288,04 - 8.144,64 | EUR 6.662,49 - 8.603,76 | EUR 5.565,95 - 8.603,76 |
| | Μέση απόδοση ανά έτος | (-)27,12% - (-)18,55% | (-)7,80% - (-)2,96% | (-)5,69% - (-)2,96% |
| Αυτού του είδους το σενάριο συνέβη για το σημείο αναφοράς μεταξύ Νοέμβριος 2021 - Δεκέμβριος 2022/Νοέμβριος 2021 - Οκτώβριος 2022 | | | | |
| Μετριοπαθές Σενάριο | Πιθανές αποδόσεις μετά την αφαίρεση των εξόδων | EUR 9.793,43 - 10.855,98 | EUR 10.877,35 - 14.747,26 | EUR 12.406,32 - 21.356,92 |
| | Μέση απόδοση ανά έτος | (-)2,07% - 8,56% | 1,70% - 8,08% | 2,18% - 7,88% |
| Αυτού του είδους το σενάριο συνέβη για το σημείο αναφοράς μεταξύ Φεβρουάριος 2014 - Δεκέμβριος 2020/Μάρτιος 2013 - Σεπτέμβριος 2022 | | | | |
| Ευνοϊκό Σενάριο | Πιθανές αποδόσεις μετά την αφαίρεση των εξόδων | EUR 12.295,56 - 14.674,97 | EUR 12.574,76 - 18.432,55 | EUR 14.769,19 - 27.454,69 |
| | Μέση απόδοση ανά έτος | 22,96% - 46,75% | 4,69% - 13,01% | 3,98% - 10,63% |
| Αυτού του είδους το σενάριο συνέβη για το σημείο αναφοράς μεταξύ Μάιος 2012 - Ιανουάριος 2022 | | | | |

Risk Level 6 Investment Strategy

| Investment: EUR 10,000 | | 1 year | 5 years | 10 years (recommended holding period) |
|--|---|------------------------|------------------------|---------------------------------------|
| Scenarios | | | | |
| Minimum Scenario | There is no minimum guaranteed return. You could lose some or all of your investment. | | | |
| Stress Scenario | What you might get back after costs | 118.37 to 2,861.39 | 18.64 to 2,089.56 | 0.37 to 914.68 |
| | Average return each year | -98.82% to -71.39% | -71.55% to -26.88% | -64.00% to -21.27% |
| Unfavourable Scenario | What you might get back after costs | 7,446.19 to 8,069.58 | 6,893.45 to 8,694.38 | 5,684.39 to 8,694.38 |
| | Average return each year | -25.54% to -19.30% | -7.17% to -2.76% | -5.49% to -1.39% |
| This type of scenario occurred for an investment between November 2021 to October 2022 | | | | |
| Moderate Scenario | What you might get back after costs | 9,580.56 to 10,843.64 | 10,221.86 to 14,676.71 | 10,932.10 to 21,174.95 |
| | Average return each year | -4.19% to 8.44% | 0.44% to 7.98% | 0.90% to 7.79% |
| This type of scenario occurred for an investment between June 2011 to February 2021 | | | | |
| Favourable Scenario | What you might get back after costs | 11,319.76 to 14,703.40 | 11,285.31 to 18,180.22 | 12,603.17 to 27,429.87 |
| | Average return each year | 13.20% to 47.03% | 2.45% to 12.70% | 2.34% to 10.62% |
| This type of scenario occurred for an investment between May 2012 to January 2022 | | | | |

Επενδυτική στρατηγική επιπέδου κινδύνου 6

| Επένδυση: EUR 10 000 | | 1 έτος | 5 έτη | 10 έτη (προτεινόμενη διάρκεια διατήρησης) |
|---|---|---------------------------|---------------------------|---|
| Σενάρια | | | | |
| Ελάχιστο σενάριο | Δεν υπάρχει ελάχιστο εγγυημένο κέρδος, Ενδέχεται να χάσετε μέρος ή και το σύνολο της επένδυσής σας, | | | |
| Ακραίο Σενάριο | Πιθανές αποδόσεις μετά την αφαίρεση των εξόδων | EUR 118,37 - 2.861,39 | EUR 18,64 - 2.089,56 | EUR 0,37 - 914,68 |
| | Μέση απόδοση ανά έτος | (-)98,82% - (-)71,39% | (-)71,55% - (-)26,88% | (-)64,00% - (-)21,27% |
| Δυσμενές Σενάριο | Πιθανές αποδόσεις μετά την αφαίρεση των εξόδων | EUR 7.446,19 - 8.069,58 | EUR 6.893,45 - 8.694,38 | EUR 5.684,39 - 8.694,38 |
| | Μέση απόδοση ανά έτος | (-)25,54% - (-)19,30% | (-)7,17% - (-)2,76% | (-)5,49% - (-)1,39% |
| Αυτού του είδους το σενάριο συνέβη για το σημείο αναφοράς μεταξύ Νοέμβριος 2021 - Δεκέμβριος 2022/Νοέμβριος 2021 - Οκτώβριος 2022 | | | | |
| Μετριοπαθές Σενάριο | Πιθανές αποδόσεις μετά την αφαίρεση των εξόδων | EUR 9.580,56 - 10.843,64 | EUR 10.221,86 - 14.676,71 | EUR 10.932,10 - 21.174,95 |
| | Μέση απόδοση ανά έτος | (-)4,19% - 8,44% | 0,44% - 7,98% | 0,90% - 7,79% |
| Αυτού του είδους το σενάριο συνέβη για το σημείο αναφοράς μεταξύ Φεβρουάριος 2014 - Δεκέμβριος 2020/Ιούνιος 2011 - Φεβρουάριος 2021 | | | | |
| Ευνοϊκό Σενάριο | Πιθανές αποδόσεις μετά την αφαίρεση των εξόδων | EUR 11.319,76 - 14.703,40 | EUR 11.285,31 - 18.180,22 | EUR 12.603,17 - 27.429,87 |
| | Μέση απόδοση ανά έτος | 13,20% - 47,03% | 2,45% - 12,70% | 2,34% - 10,62% |
| Αυτού του είδους το σενάριο συνέβη για το σημείο αναφοράς μεταξύ Μάιος 2012 - Ιανουάριος 2022 | | | | |