Past Performance and Previous Performance Scenarios

OCTIUM

Escenarios de rentabilidad en el pasado y de rentabilidad reciente

PURPOSE/OBJETO

This document provides you with information about past performance and previous performance scenarios for the investment strategies available under this product. It is a supplement to the Key Information Document for the product and Specific Information Documents for the investment strategies and should be read alongside these.

Este documento le proporciona información sobre los escenarios de rentabilidad en el pasado y de rentabilidad reciente con respecto a las estrategias de inversión disponibles para este producto. Debe considerarse complementario del Documento de información clave del producto y de los Documentos de Información Específica con respecto a las estrategias de inversión y leerse conjuntamente con dichos documentos.

Name: Nombre:	**Life Assurance Portfolio Spain**
Manufacturer: Empresa:	**Octium Life DAC**

This document was produced on 13 October 2026 /Este documento se ha elaborado el 13 de Octubre de 2026

Past Performance

Rentabilidad en el pasado

The charts in the following pages show how this product would have performed had it been available and taken out at the beginning of 2016. The charts show the product's performance as the percentage loss or gain per year over the 10 years to the end of 2025.

Los gráficos de las páginas siguientes muestran la rentabilidad que habría obtenido este producto en caso de haberse ofrecido y haberse contratado a principios de 2016. Los gráficos muestran la rentabilidad del producto como porcentaje de pérdidas o ganancias anuales a lo largo de 10 años, hasta el final de 2025.

Performance is shown after deduction of all ongoing charges in respect of the product and underlying investment strategies. All entry and exit charges are excluded from the calculations/

La rentabilidad se muestra después de descontarse todos los gastos corrientes relacionados con el producto y las estrategias de inversión subyacentes. En los cálculos, no se incluyen los gastos de entrada y salida.

The performance of the product depends on the investment strategy selected. It also depends on the level of ongoing product charges, distribution costs, age of the insured person and insurance benefit selected. For each investment strategy, the charts show the returns each year for the combination of these factors resulting in the upper and lower level of return for the product at the end of the 10 year period.

La rentabilidad del producto está condicionada por la estrategia de inversión elegida. Otros factores que la condicionan son el nivel de gastos corrientes del producto, los costes de distribución, la edad de la persona asegurada y la cobertura del seguro elegida. Para cada estrategia de inversión, los gráficos muestran el rendimiento anual teniendo en cuenta todos estos factores combinados, que se traducen en unos niveles de rendimiento alto y bajo del producto al final del período de 10 años.

The charts assume that premium protection benefit is NOT selected. You should note that the cost of premium protection benefit could be expensive and, in extreme cases, could entirely erode the value of the product.

El supuesto en los gráficos es que NO se seleccione la cobertura de protección de la prima. Obsérvese que el coste de la cobertura de protección de la prima podría ser elevado y, en casos extremos, podría mermar íntegramente el valor del producto.

Past performance is not a reliable indicator of future performance. Markets could develop very differently in the future. It can help you to assess how the investment strategies have been managed in the past.

La rentabilidad obtenida en el pasado no es un indicador fiable de la rentabilidad que podrá obtenerse en el futuro. La evolución de los mercados puede ser muy diferente en el futuro. Puede servir de ayuda para evaluar cómo se gestionaron las estrategias de inversión en el pasado.

Product Invested in Risk Level 1 Investment Strategy

Producto invertido según la estrategia de inversión con un nivel de riesgo 1

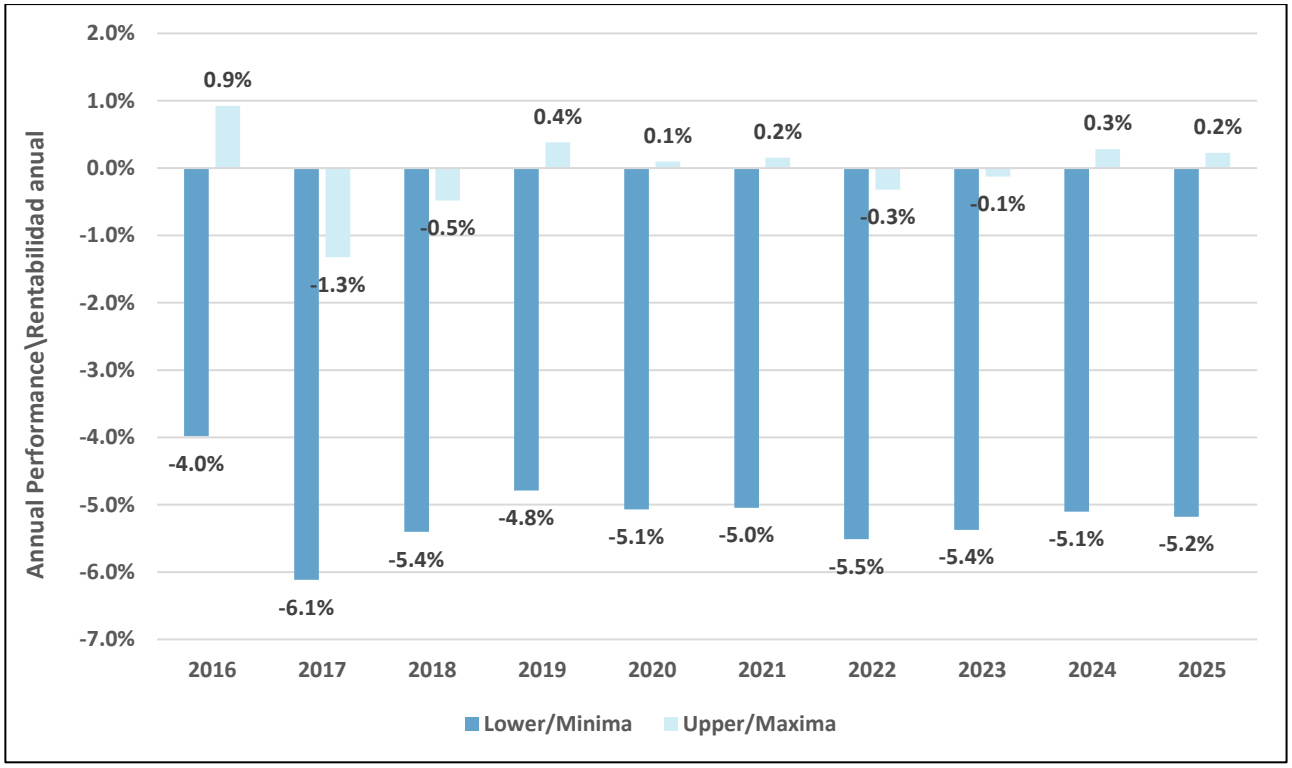

Product Invested in Risk Level 2 Investment Strategy

Producto invertido según la estrategia de inversión con un nivel de riesgo 2

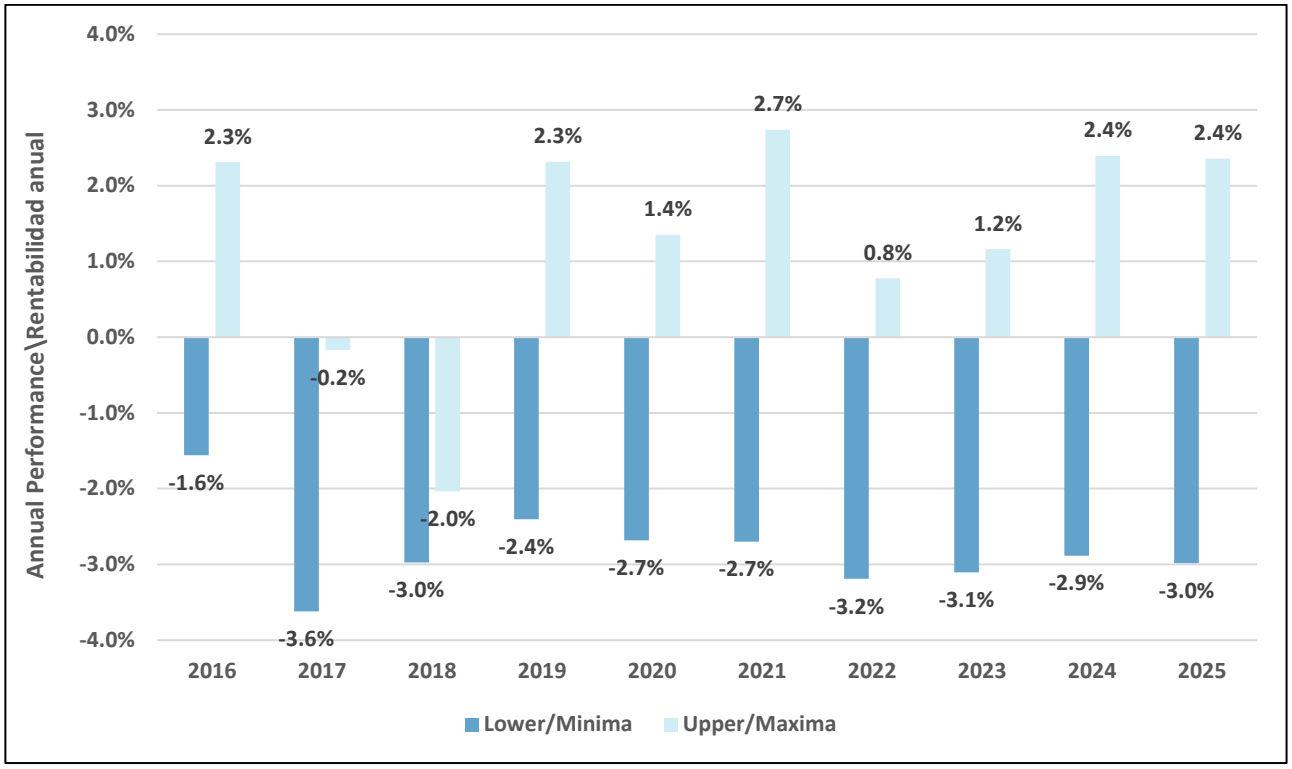

Product Invested in Risk Level 3 Investment Strategy
Producto invertido según la estrategia de inversión con un nivel de riesgo 3

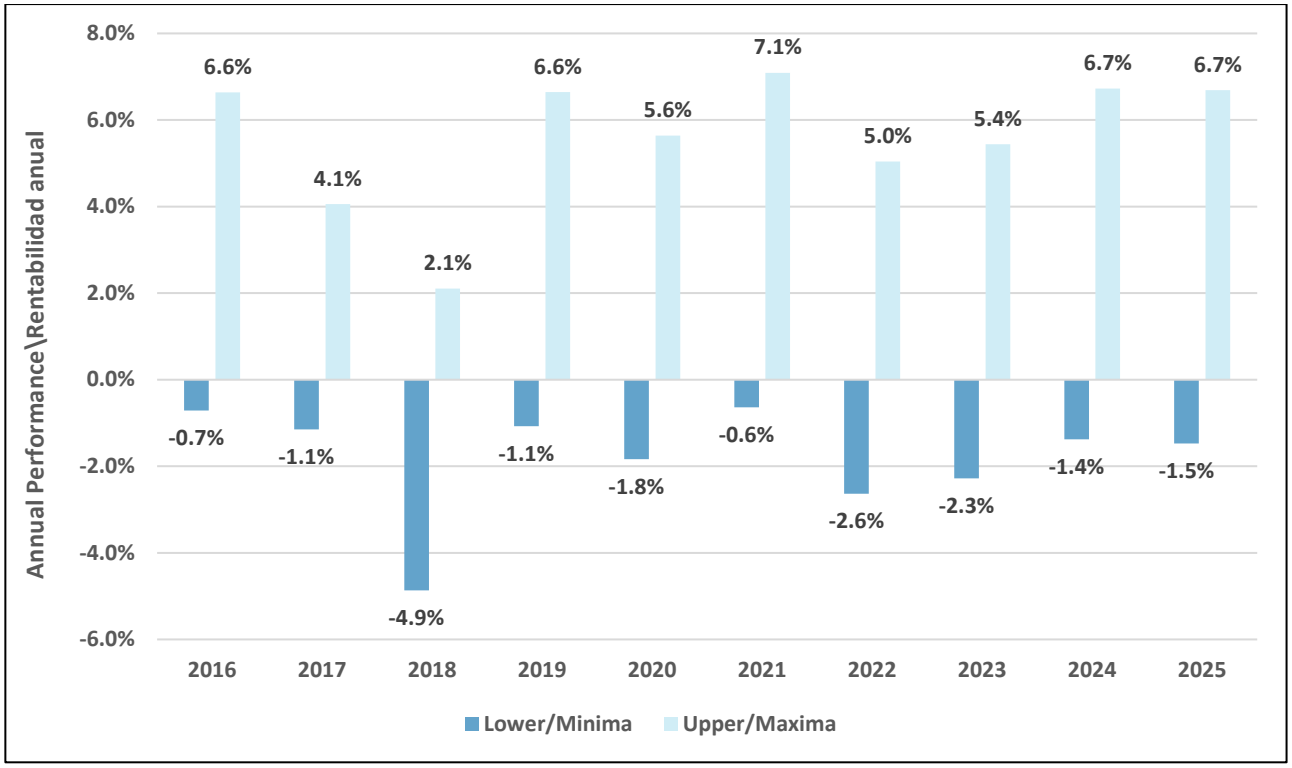

Product Invested in Risk Level 4 Investment Strategy
Producto invertido según la estrategia de inversión con un nivel de riesgo 4

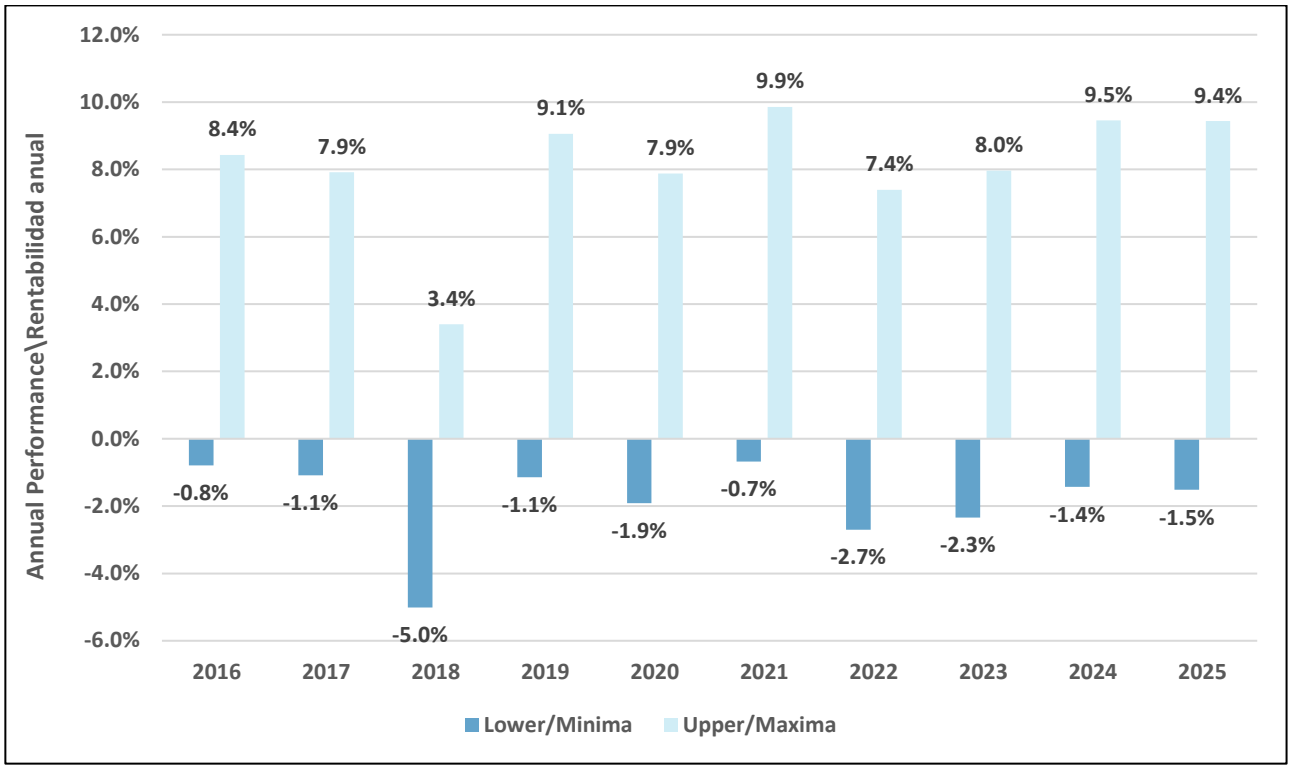

Product Invested in Risk Level 5 Investment Strategy
Producto invertido según la estrategia de inversión con un nivel de riesgo 5

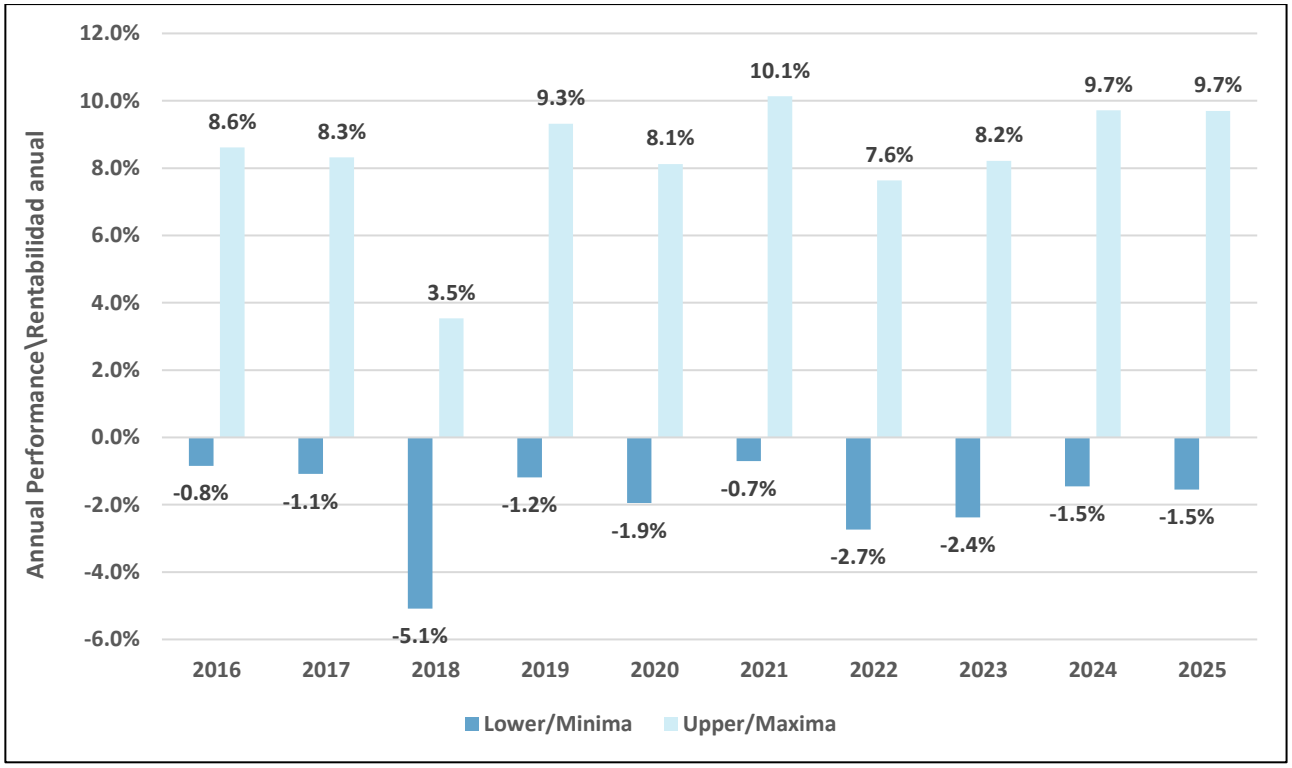

Product Invested in Risk Level 6 Investment Strategy
Producto invertido según la estrategia de inversión con un nivel de riesgo 6

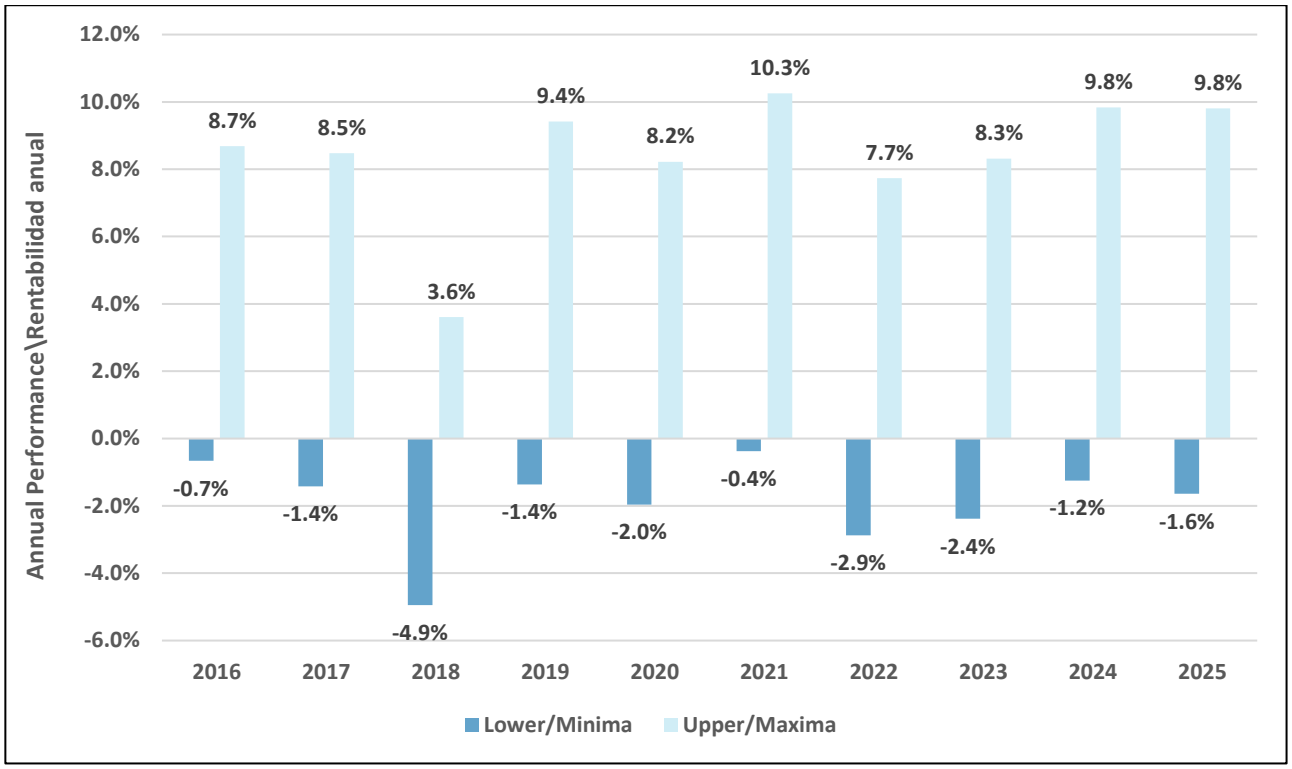

Previous Performance Scenarios

Escenarios de rentabilidad reciente

The following tables show the performance scenarios for each individual investment strategy, updating the underlying the scenarios from month to month.

Los siguientes tablas muestran los escenarios de desempeño de cada estrategia de inversión individual, actualizando los escenarios subyacentes de mes a mes.

The unfavourable, moderate, and favourable scenarios shown are illustrations using the worst, average, and best performance of a suitable benchmark over a defined period[1], with the end date of the data used for the scenarios shown at the top of the relevant page.

Los escenarios desfavorable, moderado y favorable que se muestran son ilustraciones que utilizan el peor, el medio y el mejor rendimiento de un índice de referencia adecuado durante un período definido[2], con la fecha de finalización de los datos utilizados para los escenarios que se muestran en la parte superior de la página correspondiente.

The figures shown include all costs of the investment strategy itself but do not include the costs of the insurance contract and do not include the costs that you pay to your advisor or distributor. The figures do not take into account your personal tax situation, which may also affect how much you get back.

Las cifras indicadas incluyen todos los costes de la estrategia de inversión propiamente dicha, pero no incluyen los costes del contrato de seguro ni los costes que usted paga a su asesor o distribuidor. Las cifras no tienen en cuenta su situación fiscal personal, que también puede influir en la cantidad que reciba.

What you will get from this investment strategy depends on future market performance. Market developments in the future are uncertain and cannot be accurately predicted.

Lo que obtenga de esta estrategia de inversión dependerá de la evolución futura del mercado. La evolución futura del mercado es incierta y no puede predecirse con exactitud.

The stress scenario show what you might get back in extreme market circumstances.

El escenario de estrés muestra lo que podría recuperar en circunstancias de mercado extremas.

[1] The defined period is 10 years for risk level 1, 2 and 3 investment strategies, 12 years for risk level 4 investment strategies and 15 years for risk level 5 and 6 investment strategies.

[2] El período definido es de 10 años para las estrategias de inversión de nivel de riesgo 1, 2 y 3, de 12 años para las estrategias de inversión de nivel de riesgo 4 y de 15 años para las estrategias de inversión de nivel de riesgo 5 y 6.

Performance scenarios based on data to
Escenarios de rendimiento basados en datos hasta el 30/09/2026

Risk Level 1 Investment Strategy

Investment: EUR 10,000 Scenarios		1 year	3 years (recommended holding period)
Minimum Scenario	There is no minimum guaranteed return. You could lose some or all of your investment.		
Stress Scenario	What you might get back after costs	EUR 9.227,17 - EUR 9.420,27	EUR 8.935,69 - EUR 9.319,26
	Average return each year	(-)7,73% - (-)5,80%	(-)3,68% - (-)2,32%
Unfavourable Scenario	What you might get back after costs	EUR 9.227,17 - EUR 9.420,27	EUR 8.935,69 - EUR 9.319,26
	Average return each year	(-)7,73% - (-)5,80%	(-)3,68% - (-)2,32%
This type of scenario occurred for an investment between April 2020 - April 2023			
Moderate Scenario	What you might get back after costs	EUR 9.842,92 - EUR 10.048,90	EUR 9.812,32 - EUR 10.244,84
	Average return each year	(-)1,57% - 0,49%	(-)0,63% - 0,81%
This type of scenario occurred for an investment between January 2019 - February 2022			
Favourable Scenario	What you might get back after costs	EUR 10.329,27 - EUR 10.689,49	EUR 10.140,03 - EUR 10.812,64
	Average return each year	3,29% - 6,89%	0,46% - 2,64%
This type of scenario occurred for an investment between July 2023 - June 2026			

Estrategia de inversión con un nivel de riesgo 1

Inversión: 10 000 EUR Escenarios		1 año	3 años (período de mantenimiento recomendado)
Escenario mínimo	No hay rentabilidad mínima garantizada. Podría perder una parte o la totalidad de su inversión.		
Escenario de tensión	Lo que puede recibir una vez deducidos los costes	EUR 9.227,17 - EUR 9.420,27	EUR 8.935,69 - EUR 9.319,26
	Rendimiento medio cada año	(-)7,73% - (-)5,80%	(-)3,68% - (-)2,32%
Escenario desfavorable	Lo que puede recibir una vez deducidos los costes	EUR 9.227,17 - EUR 9.420,27	EUR 8.935,69 - EUR 9.319,26
	Rendimiento medio cada año	(-)7,73% - (-)5,80%	(-)3,68% - (-)2,32%
Este tipo de escenario se produjo para la referencia entre Abril 2020 - Abril 2023			
Escenario moderado	Lo que puede recibir una vez deducidos los costes	EUR 9.842,92 - EUR 10.048,90	EUR 9.812,32 - EUR 10.244,84
	Rendimiento medio cada año	(-)1,57% - 0,49%	(-)0,63% - 0,81%
Este tipo de escenario se produjo para la referencia entre Enero 2019 - Febrero 2022			
Escenario favorable	Lo que puede recibir una vez deducidos los costes	EUR 10.329,27 - EUR 10.689,49	EUR 10.140,03 - EUR 10.812,64
	Rendimiento medio cada año	3,29% - 6,89%	0,46% - 2,64%
Este tipo de escenario se produjo para la referencia entre Julio 2023 - Junio 2026			

Risk Level 2 Investment Strategy

Investment: EUR 10,000 Scenarios		1 year	3 years (recommended holding period)
Minimum Scenario	There is no minimum guaranteed return. You could lose some or all of your investment.		
Stress Scenario	What you might get back after costs	EUR 7.746,45 - EUR 9.420,27	EUR 7.507,47 - EUR 9.319,26
	Average return each year	(-)22,54% - (-)5,80%	(-)9,11% - (-)2,32%
Unfavourable Scenario	What you might get back after costs	EUR 8.469,94 - EUR 9.420,27	EUR 8.902,57 - EUR 9.319,26
	Average return each year	(-)15,30% - (-)5,80%	(-)3,80% - (-)2,32%
This type of scenario occurred for an investment between April 2020 - April 2023			
Moderate Scenario	What you might get back after costs	EUR 10.034,23 - EUR 10.225,67	EUR 10.171,04 - EUR 11.112,78
	Average return each year	0,34% - 2,26%	0,57% - 3,58%
This type of scenario occurred for an investment between January 2019 - February 2022			
Favourable Scenario	What you might get back after costs	EUR 10.482,65 - EUR 12.126,66	EUR 10.479,58 - EUR 13.536,60
	Average return each year	4,83% - 21,27%	1,57% - 10,62%
This type of scenario occurred for an investment between July 2023 - June 2026			

Estrategia de inversión con un nivel de riesgo 2

Inversión: 10 000 EUR Escenarios		1 año	3 años (período de mantenimiento recomendado)
Escenario mínimo	No hay rentabilidad mínima garantizada. Podría perder una parte o la totalidad de su inversión.		
Escenario de tensión	Lo que puede recibir una vez deducidos los costes	EUR 7.746,45 - EUR 9.420,27	EUR 7.507,47 - EUR 9.319,26
	Rendimiento medio cada año	(-)22,54% - (-)5,80%	(-)9,11% - (-)2,32%
Escenario desfavorable	Lo que puede recibir una vez deducidos los costes	EUR 8.469,94 - EUR 9.420,27	EUR 8.902,57 - EUR 9.319,26
	Rendimiento medio cada año	(-)15,30% - (-)5,80%	(-)3,80% - (-)2,32%
Este tipo de escenario se produjo para la referencia entre Abril 2020 - Abril 2023			
Escenario moderado	Lo que puede recibir una vez deducidos los costes	EUR 10.034,23 - EUR 10.225,67	EUR 10.171,04 - EUR 11.112,78
	Rendimiento medio cada año	0,34% - 2,26%	0,57% - 3,58%
Este tipo de escenario se produjo para la referencia entre Enero 2019 - Febrero 2022			
Escenario favorable	Lo que puede recibir una vez deducidos los costes	EUR 10.482,65 - EUR 12.126,66	EUR 10.479,58 - EUR 13.536,60
	Rendimiento medio cada año	4,83% - 21,27%	1,57% - 10,62%
Este tipo de escenario se produjo para la referencia entre Julio 2023 - Junio 2026			

Risk Level 3 Investment Strategy

Investment: EUR 10,000 Scenarios		1 year	5 years (recommended holding period)
Minimum Scenario	There is no minimum guaranteed return. You could lose some or all of your investment.		
Stress Scenario	What you might get back after costs	EUR 5.008,26 - EUR 8.097,91	EUR 4.089,52 - EUR 7.855,55
	Average return each year	(-)49,92% - (-)19,02%	(-)16,38% - (-)4,71%
Unfavourable Scenario	What you might get back after costs	EUR 7.733,41 - EUR 8.854,23	EUR 8.708,19 - EUR 10.967,26
	Average return each year	(-)22,67% - (-)11,46%	(-)2,73% - 1,86%
This type of scenario occurred for an investment between February 2025 - July 2026			
Moderate Scenario	What you might get back after costs	EUR 10.209,81 - EUR 10.689,61	EUR 12.315,65 - EUR 14.167,72
	Average return each year	2,10% - 6,90%	4,25% - 7,22%
This type of scenario occurred for an investment between November 2019 - November 2024			
Favourable Scenario	What you might get back after costs	EUR 11.873,79 - EUR 14.181,75	EUR 14.619,99 - EUR 18.634,50
	Average return each year	18,74% - 41,82%	7,89% - 13,26%
This type of scenario occurred for an investment between March 2020 - March 2025			

Estrategia de inversión con un nivel de riesgo 3

Inversión: 10 000 EUR Escenarios		1 año	5 años (período de mantenimiento recomendado)
Escenario mínimo	No hay rentabilidad mínima garantizada. Podría perder una parte o la totalidad de su inversión.		
Escenario de tensión	Lo que puede recibir una vez deducidos los costes	EUR 5.008,26 - EUR 8.097,91	EUR 4.089,52 - EUR 7.855,55
	Rendimiento medio cada año	(-)49,92% - (-)19,02%	(-)16,38% - (-)4,71%
Escenario desfavorable	Lo que puede recibir una vez deducidos los costes	EUR 7.733,41 - EUR 8.854,23	EUR 8.708,19 - EUR 10.967,26
	Rendimiento medio cada año	(-)22,67% - (-)11,46%	(-)2,73% - 1,86%
Este tipo de escenario se produjo para la referencia entre Febrero 2025 - Julio 2026			
Escenario moderado	Lo que puede recibir una vez deducidos los costes	EUR 10.209,81 - EUR 10.689,61	EUR 12.315,65 - EUR 14.167,72
	Rendimiento medio cada año	2,10% - 6,90%	4,25% - 7,22%
Este tipo de escenario se produjo para la referencia entre Noviembre 2019 - Noviembre 2024			
Escenario favorable	Lo que puede recibir una vez deducidos los costes	EUR 11.873,79 - EUR 14.181,75	EUR 14.619,99 - EUR 18.634,50
	Rendimiento medio cada año	18,74% - 41,82%	7,89% - 13,26%
Este tipo de escenario se produjo para la referencia entre Marzo 2020 - Marzo 2025			

Risk Level 4 Investment Strategy

Investment: EUR 10,000 Scenarios		1 year	7 years (recommended holding period)
Minimum Scenario	There is no minimum guaranteed return. You could lose some or all of your investment.		
Stress Scenario	What you might get back after costs	EUR 3.081,24 - EUR 5.355,26	EUR 1.599,81 - EUR 4.621,73
	Average return each year	(-)69,19% - (-)46,45%	(-)23,03% - (-)10,44%
Unfavourable Scenario	What you might get back after costs	EUR 7.547,81 - EUR 8.269,23	EUR 7.775,45 - EUR 11.261,57
	Average return each year	(-)24,52% - (-)17,31%	(-)3,53% - 1,71%
This type of scenario occurred for an investment between February 2025 - July 2026			
Moderate Scenario	What you might get back after costs	EUR 10.100,79 - EUR 10.962,19	EUR 12.836,06 - EUR 18.683,31
	Average return each year	1,01% - 9,62%	3,63% - 9,34%
This type of scenario occurred for an investment between July 2017 - July 2024			
Favourable Scenario	What you might get back after costs	EUR 12.963,38 - EUR 15.164,35	EUR 14.868,05 - EUR 23.483,90
	Average return each year	29,63% - 51,64%	5,83% - 12,97%
This type of scenario occurred for an investment between December 2018 - December 2025			

Estrategia de inversión con un nivel de riesgo 4

Inversión: 10 000 EUR Escenarios		1 año	7 años (período de mantenimiento recomendado)
Escenario mínimo	No hay rentabilidad mínima garantizada. Podría perder una parte o la totalidad de su inversión.		
Escenario de tensión	Lo que puede recibir una vez deducidos los costes	EUR 3.081,24 - EUR 5.355,26	EUR 1.599,81 - EUR 4.621,73
	Rendimiento medio cada año	(-)69,19% - (-)46,45%	(-)23,03% - (-)10,44%
Escenario desfavorable	Lo que puede recibir una vez deducidos los costes	EUR 7.547,81 - EUR 8.269,23	EUR 7.775,45 - EUR 11.261,57
	Rendimiento medio cada año	(-)24,52% - (-)17,31%	(-)3,53% - 1,71%
Este tipo de escenario se produjo para la referencia entre Febrero 2025 - Julio 2026			
Escenario moderado	Lo que puede recibir una vez deducidos los costes	EUR 10.100,79 - EUR 10.962,19	EUR 12.836,06 - EUR 18.683,31
	Rendimiento medio cada año	1,01% - 9,62%	3,63% - 9,34%
Este tipo de escenario se produjo para la referencia entre Julio 2017 - Julio 2024			
Escenario favorable	Lo que puede recibir una vez deducidos los costes	EUR 12.963,38 - EUR 15.164,35	EUR 14.868,05 - EUR 23.483,90
	Rendimiento medio cada año	29,63% - 51,64%	5,83% - 12,97%
Este tipo de escenario se produjo para la referencia entre Diciembre 2018 - Diciembre 2025			

Risk Level 5 Investment Strategy

Investment: EUR 10,000 Scenarios		1 year	5 years	10 years (recommended holding period)
Minimum Scenario	There is no minimum guaranteed return. You could lose some or all of your investment.			
Stress Scenario	What you might get back after costs	EUR 1.710,63 - EUR 3.337,99	EUR 950,29 - EUR 3.035,42	EUR 267,38 - EUR 1.657,20
	Average return each year	(-)82,89% - (-)66,62%	(-)37,54% - (-)21,21%	(-)30,38% - (-)16,45%
Unfavourable Scenario	What you might get back after costs	EUR 7.432,45 - EUR 8.176,74	EUR 7.193,01 - EUR 9.587,40	EUR 6.839,05 - EUR 11.297,68
	Average return each year	(-)25,68% - (-)18,23%	(-)6,38% - (-)0,84%	(-)3,73% - 1,23%
This type of scenario occurred for an investment between February 2025 - July 2026				
Moderate Scenario	What you might get back after costs	EUR 10.177,71 - EUR 11.223,31	EUR 12.027,15 - EUR 16.378,45	EUR 14.456,52 - EUR 25.307,59
	Average return each year	1,78% - 12,23%	3,76% - 10,37%	3,75% - 9,73%
This type of scenario occurred for an investment between October 2015 - November 2025				
Favourable Scenario	What you might get back after costs	EUR 12.893,40 - EUR 15.419,42	EUR 15.658,25 - EUR 23.341,70	EUR 17.461,26 - EUR 33.723,91
	Average return each year	28,93% - 54,19%	9,38% - 18,47%	5,73% - 12,93%
This type of scenario occurred for an investment between September 2011 - January 2022				

Estrategia de inversión con un nivel de riesgo 5

Inversión: 10 000 EUR Escenarios		1 año	5 años	10 años (período de mantenimiento recomendado)
Escenario mínimo	No hay rentabilidad mínima garantizada. Podría perder una parte o la totalidad de su inversión.			
Escenario de tensión	Lo que puede recibir una vez deducidos los costes	EUR 1.710,63 - EUR 3.337,99	EUR 950,29 - EUR 3.035,42	EUR 267,38 - EUR 1.657,20
	Rendimiento medio cada año	(-)82,89% - (-)66,62%	(-)37,54% - (-)21,21%	(-)30,38% - (-)16,45%
Escenario desfavorable	Lo que puede recibir una vez deducidos los costes	EUR 7.432,45 - EUR 8.176,74	EUR 7.193,01 - EUR 9.587,40	EUR 6.839,05 - EUR 11.297,68
	Rendimiento medio cada año	(-)25,68% - (-)18,23%	(-)6,38% - (-)0,84%	(-)3,73% - 1,23%
Este tipo de escenario se produjo para la referencia entre Febrero 2025 - Julio 2026				
Escenario moderado	Lo que puede recibir una vez deducidos los costes	EUR 10.177,71 - EUR 11.223,31	EUR 12.027,15 - EUR 16.378,45	EUR 14.456,52 - EUR 25.307,59
	Rendimiento medio cada año	1,78% - 12,23%	3,76% - 10,37%	3,75% - 9,73%
Este tipo de escenario se produjo para la referencia entre Octubre 2015 - Noviembre 2025				
Escenario favorable	Lo que puede recibir una vez deducidos los costes	EUR 12.893,40 - EUR 15.419,42	EUR 15.658,25 - EUR 23.341,70	EUR 17.461,26 - EUR 33.723,91
	Rendimiento medio cada año	28,93% - 54,19%	9,38% - 18,47%	5,73% - 12,93%
Este tipo de escenario se produjo para la referencia entre Septiembre 2011 - Enero 2022				

Risk Level 6 Investment Strategy

Investment: EUR 10,000 Scenarios		1 year	5 years	10 years (recommended holding period)
Minimum Scenario	There is no minimum guaranteed return. You could lose some or all of your investment.			
Stress Scenario	What you might get back after costs	EUR 36,57 - EUR 1.874,98	EUR 5,36 - EUR 1.361,27	EUR 0,04 - EUR 457,70
	Average return each year	(-)99,63% - (-)81,25%	(-)77,83% - (-)32,89%	(-)70,96% - (-)26,54%
Unfavourable Scenario	What you might get back after costs	EUR 7.598,51 - EUR 8.146,50	EUR 7.641,51 - EUR 9.572,15	EUR 6.372,32 - EUR 11.299,45
	Average return each year	(-)24,01% - (-)18,54%	(-)5,24% - (-)0,87%	(-)4,41% - 1,23%
This type of scenario occurred for an investment between February 2025 - July 2026				
Moderate Scenario	What you might get back after costs	EUR 9.935,35 - EUR 11.238,98	EUR 11.630,49 - EUR 16.465,46	EUR 14.297,10 - EUR 25.533,47
	Average return each year	(-)0,65% - 12,39%	3,07% - 10,49%	3,64% - 9,83%
This type of scenario occurred for an investment between June 2012 - October 2022				
Favourable Scenario	What you might get back after costs	EUR 12.297,14 - EUR 15.491,26	EUR 15.211,51 - EUR 23.585,29	EUR 16.597,52 - EUR 34.090,34
	Average return each year	22,97% - 54,91%	8,75% - 18,72%	5,20% - 13,05%
This type of scenario occurred for an investment between September 2011 - January 2022				

Estrategia de inversión con un nivel de riesgo 6

Inversión: 10 000 EUR Escenarios		1 año	5 años	10 años (período de mantenimiento recomendado)
Escenario mínimo	No hay rentabilidad mínima garantizada. Podría perder una parte o la totalidad de su inversión.			
Escenario de tensión	Lo que puede recibir una vez deducidos los costes	EUR 36,57 - EUR 1.874,98	EUR 5,36 - EUR 1.361,27	EUR 0,04 - EUR 457,70
	Rendimiento medio cada año	(-)99,63% - (-)81,25%	(-)77,83% - (-)32,89%	(-)70,96% - (-)26,54%
Escenario desfavorable	Lo que puede recibir una vez deducidos los costes	EUR 7.598,51 - EUR 8.146,50	EUR 7.641,51 - EUR 9.572,15	EUR 6.372,32 - EUR 11.299,45
	Rendimiento medio cada año	(-)24,01% - (-)18,54%	(-)5,24% - (-)0,87%	(-)4,41% - 1,23%
Este tipo de escenario se produjo para la referencia entre Febrero 2025 - Julio 2026				
Escenario moderado	Lo que puede recibir una vez deducidos los costes	EUR 9.935,35 - EUR 11.238,98	EUR 11.630,49 - EUR 16.465,46	EUR 14.297,10 - EUR 25.533,47
	Rendimiento medio cada año	(-)0,65% - 12,39%	3,07% - 10,49%	3,64% - 9,83%
Este tipo de escenario se produjo para la referencia entre Junio 2012 - Octubre 2022				
Escenario favorable	Lo que puede recibir una vez deducidos los costes	EUR 12.297,14 - EUR 15.491,26	EUR 15.211,51 - EUR 23.585,29	EUR 16.597,52 - EUR 34.090,34
	Rendimiento medio cada año	22,97% - 54,91%	8,75% - 18,72%	5,20% - 13,05%
Este tipo de escenario se produjo para la referencia entre Septiembre 2011 - Enero 2022				

Performance scenarios based on data to
Escenarios de rendimiento basados en datos hasta el 31/08/2026

Risk Level 1 Investment Strategy

Investment: EUR 10,000 Scenarios		1 year	3 years (recommended holding period)
Minimum Scenario	There is no minimum guaranteed return. You could lose some or all of your investment.		
Stress Scenario	What you might get back after costs	EUR 9.227,17 - EUR 9.420,27	EUR 8.935,69 - EUR 9.319,26
	Average return each year	(-)7,73% - (-)5,80%	(-)3,68% - (-)2,32%
Unfavourable Scenario	What you might get back after costs	EUR 9.227,17 - EUR 9.420,27	EUR 8.935,69 - EUR 9.319,26
	Average return each year	(-)7,73% - (-)5,80%	(-)3,68% - (-)2,32%
This type of scenario occurred for an investment between April 2020 - April 2023			
Moderate Scenario	What you might get back after costs	EUR 9.842,92 - EUR 10.048,90	EUR 9.812,32 - EUR 10.244,84
	Average return each year	(-)1,57% - 0,49%	(-)0,63% - 0,81%
This type of scenario occurred for an investment between January 2019 - February 2022			
Favourable Scenario	What you might get back after costs	EUR 10.329,27 - EUR 10.689,49	EUR 10.140,03 - EUR 10.812,64
	Average return each year	3,29% - 6,89%	0,46% - 2,64%
This type of scenario occurred for an investment between July 2023 - June 2026			

Estrategia de inversión con un nivel de riesgo 1

Inversión: 10 000 EUR Escenarios		1 año	3 años (período de mantenimiento recomendado)
Escenario mínimo	No hay rentabilidad mínima garantizada. Podría perder una parte o la totalidad de su inversión.		
Escenario de tensión	Lo que puede recibir una vez deducidos los costes	EUR 9.227,17 - EUR 9.420,27	EUR 8.935,69 - EUR 9.319,26
	Rendimiento medio cada año	(-)7,73% - (-)5,80%	(-)3,68% - (-)2,32%
Escenario desfavorable	Lo que puede recibir una vez deducidos los costes	EUR 9.227,17 - EUR 9.420,27	EUR 8.935,69 - EUR 9.319,26
	Rendimiento medio cada año	(-)7,73% - (-)5,80%	(-)3,68% - (-)2,32%
Este tipo de escenario se produjo para la referencia entre Abril 2020 - Abril 2023			
Escenario moderado	Lo que puede recibir una vez deducidos los costes	EUR 9.842,92 - EUR 10.048,90	EUR 9.812,32 - EUR 10.244,84
	Rendimiento medio cada año	(-)1,57% - 0,49%	(-)0,63% - 0,81%
Este tipo de escenario se produjo para la referencia entre Enero 2019 - Febrero 2022			
Escenario favorable	Lo que puede recibir una vez deducidos los costes	EUR 10.329,27 - EUR 10.689,49	EUR 10.140,03 - EUR 10.812,64
	Rendimiento medio cada año	3,29% - 6,89%	0,46% - 2,64%
Este tipo de escenario se produjo para la referencia entre Julio 2023 - Junio 2026			

Risk Level 2 Investment Strategy

Investment: EUR 10,000 Scenarios		1 year	3 years (recommended holding period)
Minimum Scenario	There is no minimum guaranteed return. You could lose some or all of your investment.		
Stress Scenario	What you might get back after costs	EUR 7.746,45 - EUR 9.420,27	EUR 7.507,47 - EUR 9.319,26
	Average return each year	(-)22,54% - (-)5,80%	(-)9,11% - (-)2,32%
Unfavourable Scenario	What you might get back after costs	EUR 8.469,94 - EUR 9.420,27	EUR 8.902,57 - EUR 9.319,26
	Average return each year	(-)15,30% - (-)5,80%	(-)3,80% - (-)2,32%
This type of scenario occurred for an investment between April 2020 - April 2023			
Moderate Scenario	What you might get back after costs	EUR 10.034,23 - EUR 10.225,67	EUR 10.171,04 - EUR 11.112,78
	Average return each year	0,34% - 2,26%	0,57% - 3,58%
This type of scenario occurred for an investment between January 2019 - February 2022			
Favourable Scenario	What you might get back after costs	EUR 10.482,65 - EUR 12.126,66	EUR 10.479,58 - EUR 13.536,60
	Average return each year	4,83% - 21,27%	1,57% - 10,62%
This type of scenario occurred for an investment between July 2023 - June 2026			

Estrategia de inversión con un nivel de riesgo 2

Inversión: 10 000 EUR Escenarios		1 año	3 años (período de mantenimiento recomendado)
Escenario mínimo	No hay rentabilidad mínima garantizada. Podría perder una parte o la totalidad de su inversión.		
Escenario de tensión	Lo que puede recibir una vez deducidos los costes	EUR 7.746,45 - EUR 9.420,27	EUR 7.507,47 - EUR 9.319,26
	Rendimiento medio cada año	(-)22,54% - (-)5,80%	(-)9,11% - (-)2,32%
Escenario desfavorable	Lo que puede recibir una vez deducidos los costes	EUR 8.469,94 - EUR 9.420,27	EUR 8.902,57 - EUR 9.319,26
	Rendimiento medio cada año	(-)15,30% - (-)5,80%	(-)3,80% - (-)2,32%
Este tipo de escenario se produjo para la referencia entre Abril 2020 - Abril 2023			
Escenario moderado	Lo que puede recibir una vez deducidos los costes	EUR 10.034,23 - EUR 10.225,67	EUR 10.171,04 - EUR 11.112,78
	Rendimiento medio cada año	0,34% - 2,26%	0,57% - 3,58%
Este tipo de escenario se produjo para la referencia entre Enero 2019 - Febrero 2022			
Escenario favorable	Lo que puede recibir una vez deducidos los costes	EUR 10.482,65 - EUR 12.126,66	EUR 10.479,58 - EUR 13.536,60
	Rendimiento medio cada año	4,83% - 21,27%	1,57% - 10,62%
Este tipo de escenario se produjo para la referencia entre Julio 2023 - Junio 2026			

Risk Level 3 Investment Strategy

Investment: EUR 10,000 Scenarios		1 year	5 years (recommended holding period)
Minimum Scenario	There is no minimum guaranteed return. You could lose some or all of your investment.		
Stress Scenario	What you might get back after costs	EUR 5.008,26 - EUR 8.097,91	EUR 4.089,52 - EUR 7.855,55
	Average return each year	(-)49,92% - (-)19,02%	(-)16,38% - (-)4,71%
Unfavourable Scenario	What you might get back after costs	EUR 7.733,41 - EUR 8.854,23	EUR 8.708,19 - EUR 10.967,26
	Average return each year	(-)22,67% - (-)11,46%	(-)2,73% - 1,86%
This type of scenario occurred for an investment between February 2025 - July 2026			
Moderate Scenario	What you might get back after costs	EUR 10.209,81 - EUR 10.689,61	EUR 12.315,65 - EUR 14.167,72
	Average return each year	2,10% - 6,90%	4,25% - 7,22%
This type of scenario occurred for an investment between November 2019 - November 2024			
Favourable Scenario	What you might get back after costs	EUR 11.873,79 - EUR 14.181,75	EUR 14.619,99 - EUR 18.634,50
	Average return each year	18,74% - 41,82%	7,89% - 13,26%
This type of scenario occurred for an investment between March 2020 - March 2025			

Estrategia de inversión con un nivel de riesgo 3

Inversión: 10 000 EUR Escenarios		1 año	5 años (período de mantenimiento recomendado)
Escenario mínimo	No hay rentabilidad mínima garantizada. Podría perder una parte o la totalidad de su inversión.		
Escenario de tensión	Lo que puede recibir una vez deducidos los costes	EUR 5.008,26 - EUR 8.097,91	EUR 4.089,52 - EUR 7.855,55
	Rendimiento medio cada año	(-)49,92% - (-)19,02%	(-)16,38% - (-)4,71%
Escenario desfavorable	Lo que puede recibir una vez deducidos los costes	EUR 7.733,41 - EUR 8.854,23	EUR 8.708,19 - EUR 10.967,26
	Rendimiento medio cada año	(-)22,67% - (-)11,46%	(-)2,73% - 1,86%
Este tipo de escenario se produjo para la referencia entre Febrero 2025 - Julio 2026			
Escenario moderado	Lo que puede recibir una vez deducidos los costes	EUR 10.209,81 - EUR 10.689,61	EUR 12.315,65 - EUR 14.167,72
	Rendimiento medio cada año	2,10% - 6,90%	4,25% - 7,22%
Este tipo de escenario se produjo para la referencia entre Noviembre 2019 - Noviembre 2024			
Escenario favorable	Lo que puede recibir una vez deducidos los costes	EUR 11.873,79 - EUR 14.181,75	EUR 14.619,99 - EUR 18.634,50
	Rendimiento medio cada año	18,74% - 41,82%	7,89% - 13,26%
Este tipo de escenario se produjo para la referencia entre Marzo 2020 - Marzo 2025			

Risk Level 4 Investment Strategy

Investment: EUR 10,000 Scenarios		1 year	7 years (recommended holding period)
Minimum Scenario	There is no minimum guaranteed return. You could lose some or all of your investment.		
Stress Scenario	What you might get back after costs	EUR 3.081,24 - EUR 5.355,26	EUR 1.599,81 - EUR 4.621,73
	Average return each year	(-)69,19% - (-)46,45%	(-)23,03% - (-)10,44%
Unfavourable Scenario	What you might get back after costs	EUR 7.547,81 - EUR 8.269,23	EUR 7.775,45 - EUR 11.261,57
	Average return each year	(-)24,52% - (-)17,31%	(-)3,53% - 1,71%
This type of scenario occurred for an investment between February 2025 - July 2026			
Moderate Scenario	What you might get back after costs	EUR 10.100,79 - EUR 10.962,19	EUR 12.836,06 - EUR 18.683,31
	Average return each year	1,01% - 9,62%	3,63% - 9,34%
This type of scenario occurred for an investment between July 2017 - July 2024			
Favourable Scenario	What you might get back after costs	EUR 12.963,38 - EUR 15.164,35	EUR 14.868,05 - EUR 23.483,90
	Average return each year	29,63% - 51,64%	5,83% - 12,97%
This type of scenario occurred for an investment between December 2018 - December 2025			

Estrategia de inversión con un nivel de riesgo 4

Inversión: 10 000 EUR Escenarios		1 año	7 años (período de mantenimiento recomendado)
Escenario mínimo	No hay rentabilidad mínima garantizada. Podría perder una parte o la totalidad de su inversión.		
Escenario de tensión	Lo que puede recibir una vez deducidos los costes	EUR 3.081,24 - EUR 5.355,26	EUR 1.599,81 - EUR 4.621,73
	Rendimiento medio cada año	(-)69,19% - (-)46,45%	(-)23,03% - (-)10,44%
Escenario desfavorable	Lo que puede recibir una vez deducidos los costes	EUR 7.547,81 - EUR 8.269,23	EUR 7.775,45 - EUR 11.261,57
	Rendimiento medio cada año	(-)24,52% - (-)17,31%	(-)3,53% - 1,71%
Este tipo de escenario se produjo para la referencia entre Febrero 2025 - Julio 2026			
Escenario moderado	Lo que puede recibir una vez deducidos los costes	EUR 10.100,79 - EUR 10.962,19	EUR 12.836,06 - EUR 18.683,31
	Rendimiento medio cada año	1,01% - 9,62%	3,63% - 9,34%
Este tipo de escenario se produjo para la referencia entre Julio 2017 - Julio 2024			
Escenario favorable	Lo que puede recibir una vez deducidos los costes	EUR 12.963,38 - EUR 15.164,35	EUR 14.868,05 - EUR 23.483,90
	Rendimiento medio cada año	29,63% - 51,64%	5,83% - 12,97%
Este tipo de escenario se produjo para la referencia entre Diciembre 2018 - Diciembre 2025			

Risk Level 5 Investment Strategy

Investment: EUR 10,000 Scenarios		1 year	5 years	10 years (recommended holding period)
Minimum Scenario	There is no minimum guaranteed return. You could lose some or all of your investment.			
Stress Scenario	What you might get back after costs	EUR 1.710,63 - EUR 3.337,99	EUR 950,29 - EUR 3.035,42	EUR 267,38 - EUR 1.657,20
	Average return each year	(-)82,89% - (-)66,62%	(-)37,54% - (-)21,21%	(-)30,38% - (-)16,45%
Unfavourable Scenario	What you might get back after costs	EUR 7.432,45 - EUR 8.176,74	EUR 7.193,01 - EUR 9.587,40	EUR 6.839,05 - EUR 11.297,68
	Average return each year	(-)25,68% - (-)18,23%	(-)6,38% - (-)0,84%	(-)3,73% - 1,23%
This type of scenario occurred for an investment between February 2025 - July 2026				
Moderate Scenario	What you might get back after costs	EUR 10.177,71 - EUR 11.223,31	EUR 12.027,15 - EUR 16.378,45	EUR 14.456,52 - EUR 25.307,59
	Average return each year	1,78% - 12,23%	3,76% - 10,37%	3,75% - 9,73%
This type of scenario occurred for an investment between October 2015 - November 2025				
Favourable Scenario	What you might get back after costs	EUR 12.893,40 - EUR 15.419,42	EUR 15.658,25 - EUR 23.341,70	EUR 17.461,26 - EUR 33.723,91
	Average return each year	28,93% - 54,19%	9,38% - 18,47%	5,73% - 12,93%
This type of scenario occurred for an investment between September 2011 - January 2022				

Estrategia de inversión con un nivel de riesgo 5

Inversión: 10 000 EUR Escenarios		1 año	5 años	10 años (período de mantenimiento recomendado)
Escenario mínimo	No hay rentabilidad mínima garantizada. Podría perder una parte o la totalidad de su inversión.			
Escenario de tensión	Lo que puede recibir una vez deducidos los costes	EUR 1.710,63 - EUR 3.337,99	EUR 950,29 - EUR 3.035,42	EUR 267,38 - EUR 1.657,20
	Rendimiento medio cada año	(-)82,89% - (-)66,62%	(-)37,54% - (-)21,21%	(-)30,38% - (-)16,45%
Escenario desfavorable	Lo que puede recibir una vez deducidos los costes	EUR 7.432,45 - EUR 8.176,74	EUR 7.193,01 - EUR 9.587,40	EUR 6.839,05 - EUR 11.297,68
	Rendimiento medio cada año	(-)25,68% - (-)18,23%	(-)6,38% - (-)0,84%	(-)3,73% - 1,23%
Este tipo de escenario se produjo para la referencia entre Febrero 2025 - Julio 2026				
Escenario moderado	Lo que puede recibir una vez deducidos los costes	EUR 10.177,71 - EUR 11.223,31	EUR 12.027,15 - EUR 16.378,45	EUR 14.456,52 - EUR 25.307,59
	Rendimiento medio cada año	1,78% - 12,23%	3,76% - 10,37%	3,75% - 9,73%
Este tipo de escenario se produjo para la referencia entre Octubre 2015 - Noviembre 2025				
Escenario favorable	Lo que puede recibir una vez deducidos los costes	EUR 12.893,40 - EUR 15.419,42	EUR 15.658,25 - EUR 23.341,70	EUR 17.461,26 - EUR 33.723,91
	Rendimiento medio cada año	28,93% - 54,19%	9,38% - 18,47%	5,73% - 12,93%
Este tipo de escenario se produjo para la referencia entre Septiembre 2011 - Enero 2022				

Risk Level 6 Investment Strategy

Investment: EUR 10,000 Scenarios		1 year	5 years	10 years (recommended holding period)
Minimum Scenario	There is no minimum guaranteed return. You could lose some or all of your investment.			
Stress Scenario	What you might get back after costs	EUR 36,57 - EUR 1.874,98	EUR 5,36 - EUR 1.361,27	EUR 0,04 - EUR 457,70
	Average return each year	(-)99,63% - (-)81,25%	(-)77,83% - (-)32,89%	(-)70,96% - (-)26,54%
Unfavourable Scenario	What you might get back after costs	EUR 7.598,51 - EUR 8.146,50	EUR 7.641,51 - EUR 9.572,15	EUR 6.372,32 - EUR 11.299,45
	Average return each year	(-)24,01% - (-)18,54%	(-)5,24% - (-)0,87%	(-)4,41% - 1,23%
This type of scenario occurred for an investment between February 2025 - July 2026				
Moderate Scenario	What you might get back after costs	EUR 9.935,35 - EUR 11.238,98	EUR 11.630,49 - EUR 16.465,46	EUR 14.297,10 - EUR 25.533,47
	Average return each year	(-)0,65% - 12,39%	3,07% - 10,49%	3,64% - 9,83%
This type of scenario occurred for an investment between June 2012 - October 2022				
Favourable Scenario	What you might get back after costs	EUR 12.297,14 - EUR 15.491,26	EUR 15.211,51 - EUR 23.585,29	EUR 16.597,52 - EUR 34.090,34
	Average return each year	22,97% - 54,91%	8,75% - 18,72%	5,20% - 13,05%
This type of scenario occurred for an investment between September 2011 - January 2022				

Estrategia de inversión con un nivel de riesgo 6

Inversión: 10 000 EUR Escenarios		1 año	5 años	10 años (período de mantenimiento recomendado)
Escenario mínimo	No hay rentabilidad mínima garantizada. Podría perder una parte o la totalidad de su inversión.			
Escenario de tensión	Lo que puede recibir una vez deducidos los costes	EUR 36,57 - EUR 1.874,98	EUR 5,36 - EUR 1.361,27	EUR 0,04 - EUR 457,70
	Rendimiento medio cada año	(-)99,63% - (-)81,25%	(-)77,83% - (-)32,89%	(-)70,96% - (-)26,54%
Escenario desfavorable	Lo que puede recibir una vez deducidos los costes	EUR 7.598,51 - EUR 8.146,50	EUR 7.641,51 - EUR 9.572,15	EUR 6.372,32 - EUR 11.299,45
	Rendimiento medio cada año	(-)24,01% - (-)18,54%	(-)5,24% - (-)0,87%	(-)4,41% - 1,23%
Este tipo de escenario se produjo para la referencia entre Febrero 2025 - Julio 2026				
Escenario moderado	Lo que puede recibir una vez deducidos los costes	EUR 9.935,35 - EUR 11.238,98	EUR 11.630,49 - EUR 16.465,46	EUR 14.297,10 - EUR 25.533,47
	Rendimiento medio cada año	(-)0,65% - 12,39%	3,07% - 10,49%	3,64% - 9,83%
Este tipo de escenario se produjo para la referencia entre Junio 2012 - Octubre 2022				
Escenario favorable	Lo que puede recibir una vez deducidos los costes	EUR 12.297,14 - EUR 15.491,26	EUR 15.211,51 - EUR 23.585,29	EUR 16.597,52 - EUR 34.090,34
	Rendimiento medio cada año	22,97% - 54,91%	8,75% - 18,72%	5,20% - 13,05%
Este tipo de escenario se produjo para la referencia entre Septiembre 2011 - Enero 2022				

Performance scenarios based on data to
Escenarios de rendimiento basados en datos hasta el 31/07/2026

Risk Level 1 Investment Strategy

Investment: EUR 10,000 Scenarios		1 year	3 years (recommended holding period)
Minimum Scenario	There is no minimum guaranteed return. You could lose some or all of your investment.		
Stress Scenario	What you might get back after costs	EUR 9.227,17 - EUR 9.420,27	EUR 8.935,69 - EUR 9.319,26
	Average return each year	(-)7,73% - (-)5,80%	(-)3,68% - (-)2,32%
Unfavourable Scenario	What you might get back after costs	EUR 9.227,17 - EUR 9.420,27	EUR 8.935,69 - EUR 9.319,26
	Average return each year	(-)7,73% - (-)5,80%	(-)3,68% - (-)2,32%
This type of scenario occurred for an investment between April 2020 - April 2023			
Moderate Scenario	What you might get back after costs	EUR 9.842,92 - EUR 10.048,90	EUR 9.812,32 - EUR 10.244,84
	Average return each year	(-)1,57% - 0,49%	(-)0,63% - 0,81%
This type of scenario occurred for an investment between January 2019 - February 2022			
Favourable Scenario	What you might get back after costs	EUR 10.329,27 - EUR 10.689,49	EUR 10.140,03 - EUR 10.812,64
	Average return each year	3,29% - 6,89%	0,46% - 2,64%
This type of scenario occurred for an investment between July 2023 - June 2026			

Estrategia de inversión con un nivel de riesgo 1

Inversión: 10 000 EUR Escenarios		1 año	3 años (período de mantenimiento recomendado)
Escenario mínimo	No hay rentabilidad mínima garantizada. Podría perder una parte o la totalidad de su inversión.		
Escenario de tensión	Lo que puede recibir una vez deducidos los costes	EUR 9.227,17 - EUR 9.420,27	EUR 8.935,69 - EUR 9.319,26
	Rendimiento medio cada año	(-)7,73% - (-)5,80%	(-)3,68% - (-)2,32%
Escenario desfavorable	Lo que puede recibir una vez deducidos los costes	EUR 9.227,17 - EUR 9.420,27	EUR 8.935,69 - EUR 9.319,26
	Rendimiento medio cada año	(-)7,73% - (-)5,80%	(-)3,68% - (-)2,32%
Este tipo de escenario se produjo para la referencia entre Abril 2020 - Abril 2023			
Escenario moderado	Lo que puede recibir una vez deducidos los costes	EUR 9.842,92 - EUR 10.048,90	EUR 9.812,32 - EUR 10.244,84
	Rendimiento medio cada año	(-)1,57% - 0,49%	(-)0,63% - 0,81%
Este tipo de escenario se produjo para la referencia entre Enero 2019 - Febrero 2022			
Escenario favorable	Lo que puede recibir una vez deducidos los costes	EUR 10.329,27 - EUR 10.689,49	EUR 10.140,03 - EUR 10.812,64
	Rendimiento medio cada año	3,29% - 6,89%	0,46% - 2,64%
Este tipo de escenario se produjo para la referencia entre Julio 2023 - Junio 2026			

Risk Level 2 Investment Strategy

Investment: EUR 10,000 Scenarios		1 year	3 years (recommended holding period)
Minimum Scenario	There is no minimum guaranteed return. You could lose some or all of your investment.		
Stress Scenario	What you might get back after costs	EUR 7.746,45 - EUR 9.420,27	EUR 7.507,47 - EUR 9.319,26
	Average return each year	(-)22,54% - (-)5,80%	(-)9,11% - (-)2,32%
Unfavourable Scenario	What you might get back after costs	EUR 8.469,94 - EUR 9.420,27	EUR 8.902,57 - EUR 9.319,26
	Average return each year	(-)15,30% - (-)5,80%	(-)3,80% - (-)2,32%
This type of scenario occurred for an investment between April 2020 - April 2023			
Moderate Scenario	What you might get back after costs	EUR 10.034,23 - EUR 10.225,67	EUR 10.171,04 - EUR 11.112,78
	Average return each year	0,34% - 2,26%	0,57% - 3,58%
This type of scenario occurred for an investment between January 2019 - February 2022			
Favourable Scenario	What you might get back after costs	EUR 10.482,65 - EUR 12.126,66	EUR 10.479,58 - EUR 13.536,60
	Average return each year	4,83% - 21,27%	1,57% - 10,62%
This type of scenario occurred for an investment between July 2023 - June 2026			

Estrategia de inversión con un nivel de riesgo 2

Inversión: 10 000 EUR Escenarios		1 año	3 años (período de mantenimiento recomendado)
Escenario mínimo	No hay rentabilidad mínima garantizada. Podría perder una parte o la totalidad de su inversión.		
Escenario de tensión	Lo que puede recibir una vez deducidos los costes	EUR 7.746,45 - EUR 9.420,27	EUR 7.507,47 - EUR 9.319,26
	Rendimiento medio cada año	(-)22,54% - (-)5,80%	(-)9,11% - (-)2,32%
Escenario desfavorable	Lo que puede recibir una vez deducidos los costes	EUR 8.469,94 - EUR 9.420,27	EUR 8.902,57 - EUR 9.319,26
	Rendimiento medio cada año	(-)15,30% - (-)5,80%	(-)3,80% - (-)2,32%
Este tipo de escenario se produjo para la referencia entre Abril 2020 - Abril 2023			
Escenario moderado	Lo que puede recibir una vez deducidos los costes	EUR 10.034,23 - EUR 10.225,67	EUR 10.171,04 - EUR 11.112,78
	Rendimiento medio cada año	0,34% - 2,26%	0,57% - 3,58%
Este tipo de escenario se produjo para la referencia entre Enero 2019 - Febrero 2022			
Escenario favorable	Lo que puede recibir una vez deducidos los costes	EUR 10.482,65 - EUR 12.126,66	EUR 10.479,58 - EUR 13.536,60
	Rendimiento medio cada año	4,83% - 21,27%	1,57% - 10,62%
Este tipo de escenario se produjo para la referencia entre Julio 2023 - Junio 2026			

Risk Level 3 Investment Strategy

Investment: EUR 10,000 Scenarios		1 year	5 years (recommended holding period)
Minimum Scenario	There is no minimum guaranteed return. You could lose some or all of your investment.		
Stress Scenario	What you might get back after costs	EUR 5.008,26 - EUR 8.097,91	EUR 4.089,52 - EUR 7.855,55
	Average return each year	(-)49,92% - (-)19,02%	(-)16,38% - (-)4,71%
Unfavourable Scenario	What you might get back after costs	EUR 7.733,41 - EUR 8.854,23	EUR 8.708,19 - EUR 10.967,26
	Average return each year	(-)22,67% - (-)11,46%	(-)2,73% - 1,86%
This type of scenario occurred for an investment between February 2025 - July 2026			
Moderate Scenario	What you might get back after costs	EUR 10.209,81 - EUR 10.689,61	EUR 12.315,65 - EUR 14.167,72
	Average return each year	2,10% - 6,90%	4,25% - 7,22%
This type of scenario occurred for an investment between November 2019 - November 2024			
Favourable Scenario	What you might get back after costs	EUR 11.873,79 - EUR 14.181,75	EUR 14.619,99 - EUR 18.634,50
	Average return each year	18,74% - 41,82%	7,89% - 13,26%
This type of scenario occurred for an investment between March 2020 - March 2025			

Estrategia de inversión con un nivel de riesgo 3

Inversión: 10 000 EUR Escenarios		1 año	5 años (período de mantenimiento recomendado)
Escenario mínimo	No hay rentabilidad mínima garantizada. Podría perder una parte o la totalidad de su inversión.		
Escenario de tensión	Lo que puede recibir una vez deducidos los costes	EUR 5.008,26 - EUR 8.097,91	EUR 4.089,52 - EUR 7.855,55
	Rendimiento medio cada año	(-)49,92% - (-)19,02%	(-)16,38% - (-)4,71%
Escenario desfavorable	Lo que puede recibir una vez deducidos los costes	EUR 7.733,41 - EUR 8.854,23	EUR 8.708,19 - EUR 10.967,26
	Rendimiento medio cada año	(-)22,67% - (-)11,46%	(-)2,73% - 1,86%
Este tipo de escenario se produjo para la referencia entre Febrero 2025 - Julio 2026			
Escenario moderado	Lo que puede recibir una vez deducidos los costes	EUR 10.209,81 - EUR 10.689,61	EUR 12.315,65 - EUR 14.167,72
	Rendimiento medio cada año	2,10% - 6,90%	4,25% - 7,22%
Este tipo de escenario se produjo para la referencia entre Noviembre 2019 - Noviembre 2024			
Escenario favorable	Lo que puede recibir una vez deducidos los costes	EUR 11.873,79 - EUR 14.181,75	EUR 14.619,99 - EUR 18.634,50
	Rendimiento medio cada año	18,74% - 41,82%	7,89% - 13,26%
Este tipo de escenario se produjo para la referencia entre Marzo 2020 - Marzo 2025			

Risk Level 4 Investment Strategy

Investment: EUR 10,000 Scenarios		1 year	7 years (recommended holding period)
Minimum Scenario	There is no minimum guaranteed return. You could lose some or all of your investment.		
Stress Scenario	What you might get back after costs	EUR 3.081,24 - EUR 5.355,26	EUR 1.599,81 - EUR 4.621,73
	Average return each year	(-)69,19% - (-)46,45%	(-)23,03% - (-)10,44%
Unfavourable Scenario	What you might get back after costs	EUR 7.547,81 - EUR 8.269,23	EUR 7.775,45 - EUR 11.261,57
	Average return each year	(-)24,52% - (-)17,31%	(-)3,53% - 1,71%
This type of scenario occurred for an investment between February 2025 - July 2026			
Moderate Scenario	What you might get back after costs	EUR 10.100,79 - EUR 10.962,19	EUR 12.836,06 - EUR 18.683,31
	Average return each year	1,01% - 9,62%	3,63% - 9,34%
This type of scenario occurred for an investment between July 2017 - July 2024			
Favourable Scenario	What you might get back after costs	EUR 12.963,38 - EUR 15.164,35	EUR 14.868,05 - EUR 23.483,90
	Average return each year	29,63% - 51,64%	5,83% - 12,97%
This type of scenario occurred for an investment between December 2018 - December 2025			

Estrategia de inversión con un nivel de riesgo 4

Inversión: 10 000 EUR Escenarios		1 año	7 años (período de mantenimiento recomendado)
Escenario mínimo	No hay rentabilidad mínima garantizada. Podría perder una parte o la totalidad de su inversión.		
Escenario de tensión	Lo que puede recibir una vez deducidos los costes	EUR 3.081,24 - EUR 5.355,26	EUR 1.599,81 - EUR 4.621,73
	Rendimiento medio cada año	(-)69,19% - (-)46,45%	(-)23,03% - (-)10,44%
Escenario desfavorable	Lo que puede recibir una vez deducidos los costes	EUR 7.547,81 - EUR 8.269,23	EUR 7.775,45 - EUR 11.261,57
	Rendimiento medio cada año	(-)24,52% - (-)17,31%	(-)3,53% - 1,71%
Este tipo de escenario se produjo para la referencia entre Febrero 2025 - Julio 2026			
Escenario moderado	Lo que puede recibir una vez deducidos los costes	EUR 10.100,79 - EUR 10.962,19	EUR 12.836,06 - EUR 18.683,31
	Rendimiento medio cada año	1,01% - 9,62%	3,63% - 9,34%
Este tipo de escenario se produjo para la referencia entre Julio 2017 - Julio 2024			
Escenario favorable	Lo que puede recibir una vez deducidos los costes	EUR 12.963,38 - EUR 15.164,35	EUR 14.868,05 - EUR 23.483,90
	Rendimiento medio cada año	29,63% - 51,64%	5,83% - 12,97%
Este tipo de escenario se produjo para la referencia entre Diciembre 2018 - Diciembre 2025			

Risk Level 5 Investment Strategy

Investment: EUR 10,000		1 year	5 years	10 years (recommended holding period)
Scenarios				
Minimum Scenario	There is no minimum guaranteed return. You could lose some or all of your investment.			
Stress Scenario	What you might get back after costs	EUR 1.710,63 - EUR 3.337,99	EUR 950,29 - EUR 3.035,42	EUR 267,38 - EUR 1.657,20
	Average return each year	(-)82,89% - (-)66,62%	(-)37,54% - (-)21,21%	(-)30,38% - (-)16,45%
Unfavourable Scenario	What you might get back after costs	EUR 7.432,45 - EUR 8.176,74	EUR 7.193,01 - EUR 9.587,40	EUR 6.839,05 - EUR 11.297,68
	Average return each year	(-)25,68% - (-)18,23%	(-)6,38% - (-)0,84%	(-)3,73% - 1,23%
This type of scenario occurred for an investment between February 2025 - July 2026				
Moderate Scenario	What you might get back after costs	EUR 10.177,71 - EUR 11.223,31	EUR 12.027,15 - EUR 16.378,45	EUR 14.456,52 - EUR 25.307,59
	Average return each year	1,78% - 12,23%	3,76% - 10,37%	3,75% - 9,73%
This type of scenario occurred for an investment between October 2015 - November 2025				
Favourable Scenario	What you might get back after costs	EUR 12.893,40 - EUR 15.419,42	EUR 15.658,25 - EUR 23.341,70	EUR 17.461,26 - EUR 33.723,91
	Average return each year	28,93% - 54,19%	9,38% - 18,47%	5,73% - 12,93%
This type of scenario occurred for an investment between September 2011 - January 2022				

Estrategia de inversión con un nivel de riesgo 5

Inversión: 10 000 EUR		1 año	5 años	10 años (período de mantenimiento recomendado)
Escenarios				
Escenario mínimo	No hay rentabilidad mínima garantizada. Podría perder una parte o la totalidad de su inversión.			
Escenario de tensión	Lo que puede recibir una vez deducidos los costes	EUR 1.710,63 - EUR 3.337,99	EUR 950,29 - EUR 3.035,42	EUR 267,38 - EUR 1.657,20
	Rendimiento medio cada año	(-)82,89% - (-)66,62%	(-)37,54% - (-)21,21%	(-)30,38% - (-)16,45%
Escenario desfavorable	Lo que puede recibir una vez deducidos los costes	EUR 7.432,45 - EUR 8.176,74	EUR 7.193,01 - EUR 9.587,40	EUR 6.839,05 - EUR 11.297,68
	Rendimiento medio cada año	(-)25,68% - (-)18,23%	(-)6,38% - (-)0,84%	(-)3,73% - 1,23%
Este tipo de escenario se produjo para la referencia entre Febrero 2025 - Julio 2026				
Escenario moderado	Lo que puede recibir una vez deducidos los costes	EUR 10.177,71 - EUR 11.223,31	EUR 12.027,15 - EUR 16.378,45	EUR 14.456,52 - EUR 25.307,59
	Rendimiento medio cada año	1,78% - 12,23%	3,76% - 10,37%	3,75% - 9,73%
Este tipo de escenario se produjo para la referencia entre Octubre 2015 - Noviembre 2025				
Escenario favorable	Lo que puede recibir una vez deducidos los costes	EUR 12.893,40 - EUR 15.419,42	EUR 15.658,25 - EUR 23.341,70	EUR 17.461,26 - EUR 33.723,91
	Rendimiento medio cada año	28,93% - 54,19%	9,38% - 18,47%	5,73% - 12,93%
Este tipo de escenario se produjo para la referencia entre Septiembre 2011 - Enero 2022				

Risk Level 6 Investment Strategy

Investment: EUR 10,000		1 year	5 years	10 years (recommended holding period)
Scenarios				
Minimum Scenario	There is no minimum guaranteed return. You could lose some or all of your investment.			
Stress Scenario	What you might get back after costs	EUR 36,57 - EUR 1.874,98	EUR 5,36 - EUR 1.361,27	EUR 0,04 - EUR 457,70
	Average return each year	(-)99,63% - (-)81,25%	(-)77,83% - (-)32,89%	(-)70,96% - (-)26,54%
Unfavourable Scenario	What you might get back after costs	EUR 7.598,51 - EUR 8.146,50	EUR 7.641,51 - EUR 9.572,15	EUR 6.372,32 - EUR 11.299,45
	Average return each year	(-)24,01% - (-)18,54%	(-)5,24% - (-)0,87%	(-)4,41% - 1,23%
This type of scenario occurred for an investment between February 2025 - July 2026				
Moderate Scenario	What you might get back after costs	EUR 9.935,35 - EUR 11.238,98	EUR 11.630,49 - EUR 16.465,46	EUR 14.297,10 - EUR 25.533,47
	Average return each year	(-)0,65% - 12,39%	3,07% - 10,49%	3,64% - 9,83%
This type of scenario occurred for an investment between June 2012 - October 2022				
Favourable Scenario	What you might get back after costs	EUR 12.297,14 - EUR 15.491,26	EUR 15.211,51 - EUR 23.585,29	EUR 16.597,52 - EUR 34.090,34
	Average return each year	22,97% - 54,91%	8,75% - 18,72%	5,20% - 13,05%
This type of scenario occurred for an investment between September 2011 - January 2022				

Estrategia de inversión con un nivel de riesgo 6

Inversión: 10 000 EUR		1 año	5 años	10 años (período de mantenimiento recomendado)
Escenarios				
Escenario mínimo	Δεν υπάρχει ελάχιστο εγγυημένο κέρδος. Ενδέχεται να χάσετε μέρος ή και το σύνολο της επένδυσής σας.			
Escenario de tensión	Lo que puede recibir una vez deducidos los costes	EUR 36,57 - EUR 1.874,98	EUR 5,36 - EUR 1.361,27	EUR 0,04 - EUR 457,70
	Rendimiento medio cada año	(-)99,63% - (-)81,25%	(-)77,83% - (-)32,89%	(-)70,96% - (-)26,54%
Escenario desfavorable	Lo que puede recibir una vez deducidos los costes	EUR 7.598,51 - EUR 8.146,50	EUR 7.641,51 - EUR 9.572,15	EUR 6.372,32 - EUR 11.299,45
	Rendimiento medio cada año	(-)24,01% - (-)18,54%	(-)5,24% - (-)0,87%	(-)4,41% - 1,23%
Este tipo de escenario se produjo para la referencia entre Febrero 2025 - Julio 2026				
Escenario moderado	Lo que puede recibir una vez deducidos los costes	EUR 9.935,35 - EUR 11.238,98	EUR 11.630,49 - EUR 16.465,46	EUR 14.297,10 - EUR 25.533,47
	Rendimiento medio cada año	(-)0,65% - 12,39%	3,07% - 10,49%	3,64% - 9,83%
Este tipo de escenario se produjo para la referencia entre Junio 2012 - Octubre 2022				
Escenario favorable	Lo que puede recibir una vez deducidos los costes	EUR 12.297,14 - EUR 15.491,26	EUR 15.211,51 - EUR 23.585,29	EUR 16.597,52 - EUR 34.090,34
	Rendimiento medio cada año	22,97% - 54,91%	8,75% - 18,72%	5,20% - 13,05%
Este tipo de escenario se produjo para la referencia entre Septiembre 2011 - Enero 2022				

Performance scenarios based on data to 31/06/2026

Risk Level 1 Investment Strategy

Investment: EUR 10,000 Scenarios		1 year	3 years (recommended holding period)
Minimum Scenario	There is no minimum guaranteed return. You could lose some or all of your investment.		
Stress Scenario	What you might get back after costs	EUR 9.227,17 - EUR 9.420,27	EUR 8.935,69 - EUR 9.319,26
	Average return each year	(-)7,73% - (-)5,80%	(-)3,68% - (-)2,32%
Unfavourable Scenario	What you might get back after costs	EUR 9.227,17 - EUR 9.420,27	EUR 8.935,69 - EUR 9.319,26
	Average return each year	(-)7,73% - (-)5,80%	(-)3,68% - (-)2,32%
This type of scenario occurred for an investment between April 2020 - April 2023			
Moderate Scenario	What you might get back after costs	EUR 9.837,35 - EUR 10.043,21	EUR 9.792,07 - EUR 10.222,60
	Average return each year	(-)1,63% - 0,43%	(-)0,70% - 0,74%
This type of scenario occurred for an investment between February 2019 - February 2022			
Favourable Scenario	What you might get back after costs	EUR 10.329,27 - EUR 10.689,49	EUR 10.140,03 - EUR 10.812,64
	Average return each year	3,29% - 6,89%	0,46% - 2,64%
This type of scenario occurred for an investment between July 2023 - June 2026			

Estrategia de inversión con un nivel de riesgo 1

Inversión: 10 000 EUR Escenarios		1 año	3 años (período de mantenimiento recomendado)
Escenario mínimo	No hay rentabilidad mínima garantizada. Podría perder una parte o la totalidad de su inversión.		
Escenario de tensión	Lo que puede recibir una vez deducidos los costes	EUR 9.227,17 - EUR 9.420,27	EUR 8.935,69 - EUR 9.319,26
	Rendimiento medio cada año	(-)7,73% - (-)5,80%	(-)3,68% - (-)2,32%
Escenario desfavorable	Lo que puede recibir una vez deducidos los costes	EUR 9.227,17 - EUR 9.420,27	EUR 8.935,69 - EUR 9.319,26
	Rendimiento medio cada año	(-)7,73% - (-)5,80%	(-)3,68% - (-)2,32%
Este tipo de escenario se produjo para la referencia entre Abril 2020 - Abril 2023			
Escenario moderado	Lo que puede recibir una vez deducidos los costes	EUR 9.837,35 - EUR 10.043,21	EUR 9.792,07 - EUR 10.222,60
	Rendimiento medio cada año	(-)1,63% - 0,43%	(-)0,70% - 0,74%
Este tipo de escenario se produjo para la referencia entre Febrero 2019 - Febrero 2022			
Escenario favorable	Lo que puede recibir una vez deducidos los costes	EUR 10.329,27 - EUR 10.689,49	EUR 10.140,03 - EUR 10.812,64
	Rendimiento medio cada año	3,29% - 6,89%	0,46% - 2,64%
Este tipo de escenario se produjo para la referencia entre Julio 2023 - Junio 2026			

Risk Level 2 Investment Strategy

Investment: EUR 10,000 Scenarios		1 year	3 years (recommended holding period)
Minimum Scenario	There is no minimum guaranteed return. You could lose some or all of your investment.		
Stress Scenario	What you might get back after costs	EUR 7.746,81 - EUR 9.420,27	EUR 7.507,64 - EUR 9.319,26
	Average return each year	(-)22,53% - (-)5,80%	(-)9,11% - (-)2,32%
Unfavourable Scenario	What you might get back after costs	EUR 8.469,94 - EUR 9.420,27	EUR 8.902,57 - EUR 9.319,26
	Average return each year	(-)15,30% - (-)5,80%	(-)3,80% - (-)2,32%
This type of scenario occurred for an investment between April 2020 - April 2023			
Moderate Scenario	What you might get back after costs	EUR 10.030,24 - EUR 10.213,34	EUR 10.155,55 - EUR 11.098,60
	Average return each year	0,30% - 2,13%	0,52% - 3,54%
This type of scenario occurred for an investment between February 2019 - February 2022			
Favourable Scenario	What you might get back after costs	EUR 10.482,65 - EUR 12.126,66	EUR 10.479,58 - EUR 13.536,60
	Average return each year	4,83% - 21,27%	1,57% - 10,62%
This type of scenario occurred for an investment between July 2023 - June 2026			

Estrategia de inversión con un nivel de riesgo 2

Inversión: 10 000 EUR Escenarios		1 año	3 años (período de mantenimiento recomendado)
Escenario mínimo	No hay rentabilidad mínima garantizada. Podría perder una parte o la totalidad de su inversión.		
Escenario de tensión	Lo que puede recibir una vez deducidos los costes	EUR 7.746,81 - EUR 9.420,27	EUR 7.507,64 - EUR 9.319,26
	Rendimiento medio cada año	(-)22,53% - (-)5,80%	(-)9,11% - (-)2,32%
Escenario desfavorable	Lo que puede recibir una vez deducidos los costes	EUR 8.469,94 - EUR 9.420,27	EUR 8.902,57 - EUR 9.319,26
	Rendimiento medio cada año	(-)15,30% - (-)5,80%	(-)3,80% - (-)2,32%
Este tipo de escenario se produjo para la referencia entre Abril 2020 - Abril 2023			
Escenario moderado	Lo que puede recibir una vez deducidos los costes	EUR 10.030,24 - EUR 10.213,34	EUR 10.155,55 - EUR 11.098,60
	Rendimiento medio cada año	0,30% - 2,13%	0,52% - 3,54%
Este tipo de escenario se produjo para la referencia entre Febrero 2019 - Febrero 2022			
Escenario favorable	Lo que puede recibir una vez deducidos los costes	EUR 10.482,65 - EUR 12.126,66	EUR 10.479,58 - EUR 13.536,60
	Rendimiento medio cada año	4,83% - 21,27%	1,57% - 10,62%
Este tipo de escenario se produjo para la referencia entre Julio 2023 - Junio 2026			

Risk Level 3 Investment Strategy

Investment: EUR 10,000 Scenarios		1 year	5 years (recommended holding period)
Minimum Scenario	There is no minimum guaranteed return. You could lose some or all of your investment.		
Stress Scenario	What you might get back after costs	EUR 5.010,01 - EUR 8.098,29	EUR 4.090,14 - EUR 7.855,65
	Average return each year	(-)49,90% - (-)19,02%	(-)16,37% - (-)4,71%
Unfavourable Scenario	What you might get back after costs	EUR 7.733,41 - EUR 8.854,23	EUR 8.486,64 - EUR 10.629,74
	Average return each year	(-)22,67% - (-)11,46%	(-)3,23% - 1,23%
This type of scenario occurred for an investment between February 2025 - June 2026			
Moderate Scenario	What you might get back after costs	EUR 10.209,81 - EUR 10.676,72	EUR 12.325,97 - EUR 14.167,72
	Average return each year	2,10% - 6,77%	4,27% - 7,22%
This type of scenario occurred for an investment between November 2019 - November 2024			
Favourable Scenario	What you might get back after costs	EUR 11.873,79 - EUR 14.181,75	EUR 14.619,99 - EUR 18.634,50
	Average return each year	18,74% - 41,82%	7,89% - 13,26%
This type of scenario occurred for an investment between March 2020 - March 2025			

Estrategia de inversión con un nivel de riesgo 3

Inversión: 10 000 EUR Escenarios		1 año	5 años (período de mantenimiento recomendado)
Escenario mínimo	No hay rentabilidad mínima garantizada. Podría perder una parte o la totalidad de su inversión.		
Escenario de tensión	Lo que puede recibir una vez deducidos los costes	EUR 5.010,01 - EUR 8.098,29	EUR 4.090,14 - EUR 7.855,65
	Rendimiento medio cada año	(-)49,90% - (-)19,02%	(-)16,37% - (-)4,71%
Escenario desfavorable	Lo que puede recibir una vez deducidos los costes	EUR 7.733,41 - EUR 8.854,23	EUR 8.486,64 - EUR 10.629,74
	Rendimiento medio cada año	(-)22,67% - (-)11,46%	(-)3,23% - 1,23%
Este tipo de escenario se produjo para la referencia entre Febrero 2025 - Junio 2026			
Escenario moderado	Lo que puede recibir una vez deducidos los costes	EUR 10.209,81 - EUR 10.676,72	EUR 12.325,97 - EUR 14.167,72
	Rendimiento medio cada año	2,10% - 6,77%	4,27% - 7,22%
Este tipo de escenario se produjo para la referencia entre Noviembre 2019 - Noviembre 2024			
Escenario favorable	Lo que puede recibir una vez deducidos los costes	EUR 11.873,79 - EUR 14.181,75	EUR 14.619,99 - EUR 18.634,50
	Rendimiento medio cada año	18,74% - 41,82%	7,89% - 13,26%
Este tipo de escenario se produjo para la referencia entre Marzo 2020 - Marzo 2025			

Risk Level 4 Investment Strategy

Investment: EUR 10,000 Scenarios		1 year	7 years (recommended holding period)
Minimum Scenario	There is no minimum guaranteed return. You could lose some or all of your investment.		
Stress Scenario	What you might get back after costs	EUR 3.082,89 - EUR 5.357,14	EUR 1.600,17 - EUR 4.622,12
	Average return each year	(-)69,17% - (-)46,43%	(-)23,03% - (-)10,44%
Unfavourable Scenario	What you might get back after costs	EUR 7.547,81 - EUR 8.269,23	EUR 7.578,29 - EUR 10.872,30
	Average return each year	(-)24,52% - (-)17,31%	(-)3,88% - 1,20%
This type of scenario occurred for an investment between February 2025 - June 2026			
Moderate Scenario	What you might get back after costs	EUR 10.100,79 - EUR 10.962,19	EUR 12.833,64 - EUR 18.666,47
	Average return each year	1,01% - 9,62%	3,63% - 9,33%
This type of scenario occurred for an investment between June 2017 - July 2024			
Favourable Scenario	What you might get back after costs	EUR 12.963,38 - EUR 15.164,35	EUR 14.868,05 - EUR 23.483,90
	Average return each year	29,63% - 51,64%	5,83% - 12,97%
This type of scenario occurred for an investment between December 2018 - December 2025			

Estrategia de inversión con un nivel de riesgo 4

Inversión: 10 000 EUR Escenarios		1 año	7 años (período de mantenimiento recomendado)
Escenario mínimo	No hay rentabilidad mínima garantizada. Podría perder una parte o la totalidad de su inversión.		
Escenario de tensión	Lo que puede recibir una vez deducidos los costes	EUR 3.082,89 - EUR 5.357,14	EUR 1.600,17 - EUR 4.622,12
	Rendimiento medio cada año	(-)69,17% - (-)46,43%	(-)23,03% - (-)10,44%
Escenario desfavorable	Lo que puede recibir una vez deducidos los costes	EUR 7.547,81 - EUR 8.269,23	EUR 7.578,29 - EUR 10.872,30
	Rendimiento medio cada año	(-)24,52% - (-)17,31%	(-)3,88% - 1,20%
Este tipo de escenario se produjo para la referencia entre Febrero 2025 - Junio 2026			
Escenario moderado	Lo que puede recibir una vez deducidos los costes	EUR 10.100,79 - EUR 10.962,19	EUR 12.833,64 - EUR 18.666,47
	Rendimiento medio cada año	1,01% - 9,62%	3,63% - 9,33%
Este tipo de escenario se produjo para la referencia entre Junio 2017 - Julio 2024			
Escenario favorable	Lo que puede recibir una vez deducidos los costes	EUR 12.963,38 - EUR 15.164,35	EUR 14.868,05 - EUR 23.483,90
	Rendimiento medio cada año	29,63% - 51,64%	5,83% - 12,97%
Este tipo de escenario se produjo para la referencia entre Diciembre 2018 - Diciembre 2025			

Risk Level 5 Investment Strategy

Investment: EUR 10,000 Scenarios		1 year	5 years	10 years (recommended holding period)
Minimum Scenario	There is no minimum guaranteed return. You could lose some or all of your investment.			
Stress Scenario	What you might get back after costs	EUR 1.711,79 - EUR 3.339,78	EUR 950,56 - EUR 3.035,83	EUR 267,45 - EUR 1.657,42
	Average return each year	(-)82,88% - (-)66,60%	(-)37,54% - (-)21,21%	(-)30,38% - (-)16,45%
Unfavourable Scenario	What you might get back after costs	EUR 7.432,45 - EUR 8.176,74	EUR 7.193,01 - EUR 9.587,40	EUR 6.665,52 - EUR 10.903,73
	Average return each year	(-)25,68% - (-)18,23%	(-)6,38% - (-)0,84%	(-)3,98% - 0,87%
This type of scenario occurred for an investment between February 2025 - June 2026				
Moderate Scenario	What you might get back after costs	EUR 10.160,66 - EUR 11.198,59	EUR 12.017,97 - EUR 16.353,85	EUR 14.435,29 - EUR 25.256,01
	Average return each year	1,61% - 11,99%	3,74% - 10,34%	3,74% - 9,71%
This type of scenario occurred for an investment between April 2011 - August 2021				
Favourable Scenario	What you might get back after costs	EUR 12.893,40 - EUR 15.419,42	EUR 15.658,25 - EUR 23.341,70	EUR 17.461,26 - EUR 33.723,91
	Average return each year	28,93% - 54,19%	9,38% - 18,47%	5,73% - 12,93%
This type of scenario occurred for an investment between September 2011 - January 2022				

Estrategia de inversión con un nivel de riesgo 5

Inversión: 10 000 EUR Escenarios		1 año	5 años	10 años (período de mantenimiento recomendado)
Escenario mínimo	No hay rentabilidad mínima garantizada. Podría perder una parte o la totalidad de su inversión.			
Escenario de tensión	Lo que puede recibir una vez deducidos los costes	EUR 1.711,79 - EUR 3.339,78	EUR 950,56 - EUR 3.035,83	EUR 267,45 - EUR 1.657,42
	Rendimiento medio cada año	(-)82,88% - (-)66,60%	(-)37,54% - (-)21,21%	(-)30,38% - (-)16,45%
Escenario desfavorable	Lo que puede recibir una vez deducidos los costes	EUR 7.432,45 - EUR 8.176,74	EUR 7.193,01 - EUR 9.587,40	EUR 6.665,52 - EUR 10.903,73
	Rendimiento medio cada año	(-)25,68% - (-)18,23%	(-)6,38% - (-)0,84%	(-)3,98% - 0,87%
Este tipo de escenario se produjo para la referencia entre Febrero 2025 - Junio 2026				
Escenario moderado	Lo que puede recibir una vez deducidos los costes	EUR 10.160,66 - EUR 11.198,59	EUR 12.017,97 - EUR 16.353,85	EUR 14.435,29 - EUR 25.256,01
	Rendimiento medio cada año	1,61% - 11,99%	3,74% - 10,34%	3,74% - 9,71%
Este tipo de escenario se produjo para la referencia entre Abril 2011 - Agosto 2021				
Escenario favorable	Lo que puede recibir una vez deducidos los costes	EUR 12.893,40 - EUR 15.419,42	EUR 15.658,25 - EUR 23.341,70	EUR 17.461,26 - EUR 33.723,91
	Rendimiento medio cada año	28,93% - 54,19%	9,38% - 18,47%	5,73% - 12,93%
Este tipo de escenario se produjo para la referencia entre Septiembre 2011 - Enero 2022				

Risk Level 6 Investment Strategy

Investment: EUR 10,000 Scenarios		1 year	5 years	10 years (recommended holding period)
Minimum Scenario	There is no minimum guaranteed return. You could lose some or all of your investment.			
Stress Scenario	What you might get back after costs	EUR 36,62 - EUR 1.876,25	EUR 5,36 - EUR 1.361,51	EUR 0,04 - EUR 457,78
	Average return each year	(-)99,63% - (-)81,24%	(-)77,83% - (-)32,89%	(-)70,96% - (-)26,54%
Unfavourable Scenario	What you might get back after costs	EUR 7.598,51 - EUR 8.146,50	EUR 7.549,63 - EUR 9.572,15	EUR 6.236,88 - EUR 10.905,22
	Average return each year	(-)24,01% - (-)18,54%	(-)5,47% - (-)0,87%	(-)4,61% - 0,87%
This type of scenario occurred for an investment between February 2025 - June 2026				
Moderate Scenario	What you might get back after costs	EUR 9.935,22 - EUR 11.212,29	EUR 11.630,36 - EUR 16.447,84	EUR 14.277,04 - EUR 25.480,29
	Average return each year	(-)0,65% - 12,12%	3,07% - 10,46%	3,62% - 9,80%
This type of scenario occurred for an investment between February 2015 - February 2025				
Favourable Scenario	What you might get back after costs	EUR 12.297,14 - EUR 15.491,26	EUR 15.211,51 - EUR 23.585,29	EUR 16.597,52 - EUR 34.090,34
	Average return each year	22,97% - 54,91%	8,75% - 18,72%	5,20% - 13,05%
This type of scenario occurred for an investment between September 2011 - January 2022				

Estrategia de inversión con un nivel de riesgo 6

Inversión: 10 000 EUR Escenarios		1 año	5 años	10 años (período de mantenimiento recomendado)
Escenario mínimo	Δεν υπάρχει ελάχιστο εγγυημένο κέρδος. Ενδέχεται να χάσετε μέρος ή και το σύνολο της επένδυσής σας.			
Escenario de tensión	Lo que puede recibir una vez deducidos los costes	EUR 36,62 - EUR 1.876,25	EUR 5,36 - EUR 1.361,51	EUR 0,04 - EUR 457,78
	Rendimiento medio cada año	(-)99,63% - (-)81,24%	(-)77,83% - (-)32,89%	(-)70,96% - (-)26,54%
Escenario desfavorable	Lo que puede recibir una vez deducidos los costes	EUR 7.598,51 - EUR 8.146,50	EUR 7.549,63 - EUR 9.572,15	EUR 6.236,88 - EUR 10.905,22
	Rendimiento medio cada año	(-)24,01% - (-)18,54%	(-)5,47% - (-)0,87%	(-)4,61% - 0,87%
Este tipo de escenario se produjo para la referencia entre Febrero 2025 - Junio 2026				
Escenario moderado	Lo que puede recibir una vez deducidos los costes	EUR 9.935,22 - EUR 11.212,29	EUR 11.630,36 - EUR 16.447,84	EUR 14.277,04 - EUR 25.480,29
	Rendimiento medio cada año	(-)0,65% - 12,12%	3,07% - 10,46%	3,62% - 9,80%
Este tipo de escenario se produjo para la referencia entre Febrero 2015 - Febrero 2025				
Escenario favorable	Lo que puede recibir una vez deducidos los costes	EUR 12.297,14 - EUR 15.491,26	EUR 15.211,51 - EUR 23.585,29	EUR 16.597,52 - EUR 34.090,34
	Rendimiento medio cada año	22,97% - 54,91%	8,75% - 18,72%	5,20% - 13,05%
Este tipo de escenario se produjo para la referencia entre Septiembre 2011 - Enero 2022				

Performance scenarios based on data to 29/05/2026

Risk Level 1 Investment Strategy

Investment: EUR 10,000 Scenarios		1 year	3 years (recommended holding period)
Minimum Scenario	There is no minimum guaranteed return. You could lose some or all of your investment.		
Stress Scenario	What you might get back after costs	EUR 9.227,17 - EUR 9.420,27	EUR 8.935,69 - EUR 9.319,26
	Average return each year	(-)7,73% - (-)5,80%	(-)3,68% - (-)2,32%
Unfavourable Scenario	What you might get back after costs	EUR 9.227,17 - EUR 9.420,27	EUR 8.935,69 - EUR 9.319,26
	Average return each year	(-)7,73% - (-)5,80%	(-)3,68% - (-)2,32%
This type of scenario occurred for an investment between April 2020 - April 2023			
Moderate Scenario	What you might get back after costs	EUR 9.830,05 - EUR 10.035,76	EUR 9.774,15 - EUR 10.205,00
	Average return each year	(-)1,70% - 0,36%	(-)0,76% - 0,68%
This type of scenario occurred for an investment between December 2016 - December 2019			
Favourable Scenario	What you might get back after costs	EUR 10.329,27 - EUR 10.689,49	EUR 10.012,89 - EUR 10.677,07
	Average return each year	3,29% - 6,89%	0,04% - 2,21%
This type of scenario occurred for an investment between May 2017 - May 2020			

Estrategia de inversión con un nivel de riesgo 1

Inversión: 10 000 EUR Escenarios		1 año	3 años (período de mantenimiento recomendado)
Escenario mínimo	No hay rentabilidad mínima garantizada. Podría perder una parte o la totalidad de su inversión.		
Escenario de tensión	Lo que puede recibir una vez deducidos los costes	EUR 9.227,17 - EUR 9.420,27	EUR 8.935,69 - EUR 9.319,26
	Rendimiento medio cada año	(-)7,73% - (-)5,80%	(-)3,68% - (-)2,32%
Escenario desfavorable	Lo que puede recibir una vez deducidos los costes	EUR 9.227,17 - EUR 9.420,27	EUR 8.935,69 - EUR 9.319,26
	Rendimiento medio cada año	(-)7,73% - (-)5,80%	(-)3,68% - (-)2,32%
Este tipo de escenario se produjo para la referencia entre Abril 2020 - Abril 2023			
Escenario moderado	Lo que puede recibir una vez deducidos los costes	EUR 9.830,05 - EUR 10.035,76	EUR 9.774,15 - EUR 10.205,00
	Rendimiento medio cada año	(-)1,70% - 0,36%	(-)0,76% - 0,68%
Este tipo de escenario se produjo para la referencia entre Diciembre 2016 - Diciembre 2019			
Escenario favorable	Lo que puede recibir una vez deducidos los costes	EUR 10.329,27 - EUR 10.689,49	EUR 10.012,89 - EUR 10.677,07
	Rendimiento medio cada año	3,29% - 6,89%	0,04% - 2,21%
Este tipo de escenario se produjo para la referencia entre Mayo 2017 - Mayo 2020			

Risk Level 2 Investment Strategy

Investment: EUR 10,000 Scenarios		1 year	3 years (recommended holding period)
Minimum Scenario	There is no minimum guaranteed return. You could lose some or all of your investment.		
Stress Scenario	What you might get back after costs	EUR 7.746,93 - EUR 9.420,27	EUR 7.507,69 - EUR 9.319,26
	Average return each year	(-)22,53% - (-)5,80%	(-)9,11% - (-)2,32%
Unfavourable Scenario	What you might get back after costs	EUR 8.469,94 - EUR 9.420,27	EUR 8.902,57 - EUR 9.319,26
	Average return each year	(-)15,30% - (-)5,80%	(-)3,80% - (-)2,32%
This type of scenario occurred for an investment between April 2020 - April 2023			
Moderate Scenario	What you might get back after costs	EUR 10.025,03 - EUR 10.213,34	EUR 10.143,30 - EUR 11.089,45
	Average return each year	0,25% - 2,13%	0,48% - 3,51%
This type of scenario occurred for an investment between December 2016 - December 2019			
Favourable Scenario	What you might get back after costs	EUR 10.482,65 - EUR 12.126,66	EUR 10.348,18 - EUR 13.536,60
	Average return each year	4,83% - 21,27%	1,15% - 10,62%
This type of scenario occurred for an investment between May 2017 - May 2020			

Estrategia de inversión con un nivel de riesgo 2

Inversión: 10 000 EUR Escenarios		1 año	3 años (período de mantenimiento recomendado)
Escenario mínimo	No hay rentabilidad mínima garantizada. Podría perder una parte o la totalidad de su inversión.		
Escenario de tensión	Lo que puede recibir una vez deducidos los costes	EUR 7.746,93 - EUR 9.420,27	EUR 7.507,69 - EUR 9.319,26
	Rendimiento medio cada año	(-)22,53% - (-)5,80%	(-)9,11% - (-)2,32%
Escenario desfavorable	Lo que puede recibir una vez deducidos los costes	EUR 8.469,94 - EUR 9.420,27	EUR 8.902,57 - EUR 9.319,26
	Rendimiento medio cada año	(-)15,30% - (-)5,80%	(-)3,80% - (-)2,32%
Este tipo de escenario se produjo para la referencia entre Abril 2020 - Abril 2023			
Escenario moderado	Lo que puede recibir una vez deducidos los costes	EUR 10.025,03 - EUR 10.213,34	EUR 10.143,30 - EUR 11.089,45
	Rendimiento medio cada año	0,25% - 2,13%	0,48% - 3,51%
Este tipo de escenario se produjo para la referencia entre Diciembre 2016 - Diciembre 2019			
Escenario favorable	Lo que puede recibir una vez deducidos los costes	EUR 10.482,65 - EUR 12.126,66	EUR 10.348,18 - EUR 13.536,60
	Rendimiento medio cada año	4,83% - 21,27%	1,15% - 10,62%
Este tipo de escenario se produjo para la referencia entre Mayo 2017 - Mayo 2020			

Risk Level 3 Investment Strategy

Investment: EUR 10,000 Scenarios		1 year	5 years (recommended holding period)
Minimum Scenario	There is no minimum guaranteed return. You could lose some or all of your investment.		
Stress Scenario	What you might get back after costs	EUR 5.007,68 - EUR 8.098,41	EUR 4.089,32 - EUR 7.855,68
	Average return each year	(-)49,92% - (-)19,02%	(-)16,38% - (-)4,71%
Unfavourable Scenario	What you might get back after costs	EUR 7.733,41 - EUR 8.854,23	EUR 8.299,04 - EUR 10.344,16
	Average return each year	(-)22,67% - (-)11,46%	(-)3,66% - 0,68%
This type of scenario occurred for an investment between February 2025 - May 2026			
Moderate Scenario	What you might get back after costs	EUR 10.209,81 - EUR 10.676,72	EUR 12.342,94 - EUR 14.167,72
	Average return each year	2,10% - 6,77%	4,30% - 7,22%
This type of scenario occurred for an investment between November 2019 - November 2024			
Favourable Scenario	What you might get back after costs	EUR 11.873,79 - EUR 14.181,75	EUR 14.619,99 - EUR 18.634,50
	Average return each year	18,74% - 41,82%	7,89% - 13,26%
This type of scenario occurred for an investment between March 2020 - March 2025			

Estrategia de inversión con un nivel de riesgo 3

Inversión: 10 000 EUR Escenarios		1 año	5 años (período de mantenimiento recomendado)
Escenario mínimo	No hay rentabilidad mínima garantizada. Podría perder una parte o la totalidad de su inversión.		
Escenario de tensión	Lo que puede recibir una vez deducidos los costes	EUR 5.007,68 - EUR 8.098,41	EUR 4.089,32 - EUR 7.855,68
	Rendimiento medio cada año	(-)49,92% - (-)19,02%	(-)16,38% - (-)4,71%
Escenario desfavorable	Lo que puede recibir una vez deducidos los costes	EUR 7.733,41 - EUR 8.854,23	EUR 8.299,04 - EUR 10.344,16
	Rendimiento medio cada año	(-)22,67% - (-)11,46%	(-)3,66% - 0,68%
Este tipo de escenario se produjo para la referencia entre Febrero 2025 - Mayo 2026			
Escenario moderado	Lo que puede recibir una vez deducidos los costes	EUR 10.209,81 - EUR 10.676,72	EUR 12.342,94 - EUR 14.167,72
	Rendimiento medio cada año	2,10% - 6,77%	4,30% - 7,22%
Este tipo de escenario se produjo para la referencia entre Noviembre 2019 - Noviembre 2024			
Escenario favorable	Lo que puede recibir una vez deducidos los costes	EUR 11.873,79 - EUR 14.181,75	EUR 14.619,99 - EUR 18.634,50
	Rendimiento medio cada año	18,74% - 41,82%	7,89% - 13,26%
Este tipo de escenario se produjo para la referencia entre Marzo 2020 - Marzo 2025			

Risk Level 4 Investment Strategy

Investment: EUR 10,000 Scenarios		1 year	7 years (recommended holding period)
Minimum Scenario	There is no minimum guaranteed return. You could lose some or all of your investment.		
Stress Scenario	What you might get back after costs	EUR 3.079,70 - EUR 5.354,64	EUR 1.599,49 - EUR 4.621,62
	Average return each year	(-)69,20% - (-)46,45%	(-)23,04% - (-)10,44%
Unfavourable Scenario	What you might get back after costs	EUR 7.547,81 - EUR 8.269,23	EUR 7.443,57 - EUR 10.542,69
	Average return each year	(-)24,52% - (-)17,31%	(-)4,13% - 0,76%
This type of scenario occurred for an investment between February 2025 - May 2026			
Moderate Scenario	What you might get back after costs	EUR 10.100,79 - EUR 10.962,19	EUR 12.833,29 - EUR 18.663,70
	Average return each year	1,01% - 9,62%	3,63% - 9,32%
This type of scenario occurred for an investment between April 2018 - May 2025			
Favourable Scenario	What you might get back after costs	EUR 12.963,38 - EUR 15.164,35	EUR 14.868,05 - EUR 23.483,90
	Average return each year	29,63% - 51,64%	5,83% - 12,97%
This type of scenario occurred for an investment between December 2018 - December 2025			

Estrategia de inversión con un nivel de riesgo 4

Inversión: 10 000 EUR Escenarios		1 año	7 años (período de mantenimiento recomendado)
Escenario mínimo	No hay rentabilidad mínima garantizada. Podría perder una parte o la totalidad de su inversión.		
Escenario de tensión	Lo que puede recibir una vez deducidos los costes	EUR 3.079,70 - EUR 5.354,64	EUR 1.599,49 - EUR 4.621,62
	Rendimiento medio cada año	(-)69,20% - (-)46,45%	(-)23,04% - (-)10,44%
Escenario desfavorable	Lo que puede recibir una vez deducidos los costes	EUR 7.547,81 - EUR 8.269,23	EUR 7.443,57 - EUR 10.542,69
	Rendimiento medio cada año	(-)24,52% - (-)17,31%	(-)4,13% - 0,76%
Este tipo de escenario se produjo para la referencia entre Febrero 2025 - Mayo 2026			
Escenario moderado	Lo que puede recibir una vez deducidos los costes	EUR 10.100,79 - EUR 10.962,19	EUR 12.833,29 - EUR 18.663,70
	Rendimiento medio cada año	1,01% - 9,62%	3,63% - 9,32%
Este tipo de escenario se produjo para la referencia entre Abril 2018 - Mayo 2025			
Escenario favorable	Lo que puede recibir una vez deducidos los costes	EUR 12.963,38 - EUR 15.164,35	EUR 14.868,05 - EUR 23.483,90
	Rendimiento medio cada año	29,63% - 51,64%	5,83% - 12,97%
Este tipo de escenario se produjo para la referencia entre Diciembre 2018 - Diciembre 2025			

Risk Level 5 Investment Strategy

Investment: EUR 10,000 Scenarios		1 year	5 years	10 years (recommended holding period)
Minimum Scenario	There is no minimum guaranteed return. You could lose some or all of your investment.			
Stress Scenario	What you might get back after costs	EUR 1.709,16 - EUR 3.336,33	EUR 949,97 - EUR 3.035,10	EUR 267,29 - EUR 1.657,02
	Average return each year	(-)82,91% - (-)66,64%	(-)37,55% - (-)21,22%	(-)30,39% - (-)16,45%
Unfavourable Scenario	What you might get back after costs	EUR 7.432,45 - EUR 8.176,74	EUR 7.225,72 - EUR 9.587,40	EUR 6.546,86 - EUR 10.566,51
	Average return each year	(-)25,68% - (-)18,23%	(-)6,29% - (-)0,84%	(-)4,15% - 0,55%
This type of scenario occurred for an investment between February 2025 - May 2026				
Moderate Scenario	What you might get back after costs	EUR 10.143,08 - EUR 11.171,77	EUR 11.996,70 - EUR 16.318,66	EUR 14.414,49 - EUR 25.221,85
	Average return each year	1,43% - 11,72%	3,71% - 10,29%	3,72% - 9,69%
This type of scenario occurred for an investment between February 2013 - June 2023				
Favourable Scenario	What you might get back after costs	EUR 12.893,40 - EUR 15.419,42	EUR 15.658,25 - EUR 23.341,70	EUR 17.461,26 - EUR 33.723,91
	Average return each year	28,93% - 54,19%	9,38% - 18,47%	5,73% - 12,93%
This type of scenario occurred for an investment between September 2011 - January 2022				

Estrategia de inversión con un nivel de riesgo 5

Inversión: 10 000 EUR Escenarios		1 año	5 años	10 años (período de mantenimiento recomendado)
Escenario mínimo	No hay rentabilidad mínima garantizada. Podría perder una parte o la totalidad de su inversión.			
Escenario de tensión	Lo que puede recibir una vez deducidos los costes	EUR 1.709,16 - EUR 3.336,33	EUR 949,97 - EUR 3.035,10	EUR 267,29 - EUR 1.657,02
	Rendimiento medio cada año	(-)82,91% - (-)66,64%	(-)37,55% - (-)21,22%	(-)30,39% - (-)16,45%
Escenario desfavorable	Lo que puede recibir una vez deducidos los costes	EUR 7.432,45 - EUR 8.176,74	EUR 7.225,72 - EUR 9.587,40	EUR 6.546,86 - EUR 10.566,51
	Rendimiento medio cada año	(-)25,68% - (-)18,23%	(-)6,29% - (-)0,84%	(-)4,15% - 0,55%
Este tipo de escenario se produjo para la referencia entre Febrero 2025 - Mayo 2026				
Escenario moderado	Lo que puede recibir una vez deducidos los costes	EUR 10.143,08 - EUR 11.171,77	EUR 11.996,70 - EUR 16.318,66	EUR 14.414,49 - EUR 25.221,85
	Rendimiento medio cada año	1,43% - 11,72%	3,71% - 10,29%	3,72% - 9,69%
Este tipo de escenario se produjo para la referencia entre Febrero 2013 - Junio 2023				
Escenario favorable	Lo que puede recibir una vez deducidos los costes	EUR 12.893,40 - EUR 15.419,42	EUR 15.658,25 - EUR 23.341,70	EUR 17.461,26 - EUR 33.723,91
	Rendimiento medio cada año	28,93% - 54,19%	9,38% - 18,47%	5,73% - 12,93%
Este tipo de escenario se produjo para la referencia entre Septiembre 2011 - Enero 2022				

Risk Level 6 Investment Strategy

Investment: EUR 10,000 Scenarios		1 year	5 years	10 years (recommended holding period)
Minimum Scenario	There is no minimum guaranteed return. You could lose some or all of your investment.			
Stress Scenario	What you might get back after costs	EUR 36,49 - EUR 1.873,37	EUR 5,35 - EUR 1.361,00	EUR 0,04 - EUR 457,61
	Average return each year	(-)99,64% - (-)81,27%	(-)77,83% - (-)32,89%	(-)70,97% - (-)26,54%
Unfavourable Scenario	What you might get back after costs	EUR 7.598,51 – EUR 8.146,50	EUR 7.598,51 – EUR 8.146,50	EUR 6.205,56 – EUR 10.568,33
	Average return each year	(-)24,01% - (-)18,54%	(-)5,56% - (-)0,87%	(-)4,66% - 0,55%
This type of scenario occurred for an investment between February 2025 - May 2026				
Moderate Scenario	What you might get back after costs	EUR 9.928,23 - EUR 11.184,76	EUR 11.627,98 - EUR 16.407,22	EUR 14.235,24 - EUR 25.428,71
	Average return each year	(-)0,72% - 11,85%	3,06% - 10,41%	3,59% - 9,78%
This type of scenario occurred for an investment between August 2015 - September 2025				
Favourable Scenario	What you might get back after costs	EUR 12.297,14 - EUR 15.491,26	EUR 15.211,51 - EUR 23.585,29	EUR 16.597,52 - EUR 34.090,34
	Average return each year	22,97% - 54,91%	8,75% - 18,72%	5,20% - 13,05%
This type of scenario occurred for an investment between September 2011 - January 2022				

Estrategia de inversión con un nivel de riesgo 6

Inversión: 10 000 EUR Escenarios		1 año	5 años	10 años (período de mantenimiento recomendado)
Escenario mínimo	Δεν υπάρχει ελάχιστο εγγυημένο κέρδος. Ενδέχεται να χάσετε μέρος ή και το σύνολο της επένδυσής σας.			
Escenario de tensión	Lo que puede recibir una vez deducidos los costes	EUR 36,49 - EUR 1.873,37	EUR 5,35 - EUR 1.361,00	EUR 0,04 - EUR 457,61
	Rendimiento medio cada año	(-)99,64% - (-)81,27%	(-)77,83% - (-)32,89%	(-)70,97% - (-)26,54%
Escenario desfavorable	Lo que puede recibir una vez deducidos los costes	EUR 7.598,51 – EUR 8.146,50	EUR 7.598,51 – EUR 8.146,50	EUR 6.205,56 – EUR 10.568,33
	Rendimiento medio cada año	(-)24,01% - (-)18,54%	(-)5,56% - (-)0,87%	(-)4,66% - 0,55%
Este tipo de escenario se produjo para la referencia entre Febrero 2025 - Mayo 2026				
Escenario moderado	Lo que puede recibir una vez deducidos los costes	EUR 9.928,23 - EUR 11.184,76	EUR 11.627,98 - EUR 16.407,22	EUR 14.235,24 - EUR 25.428,71
	Rendimiento medio cada año	(-)0,72% - 11,85%	3,06% - 10,41%	3,59% - 9,78%
Este tipo de escenario se produjo para la referencia entre Agosto 2015 - Septiembre 2025				
Escenario favorable	Lo que puede recibir una vez deducidos los costes	EUR 12.297,14 - EUR 15.491,26	EUR 15.211,51 - EUR 23.585,29	EUR 16.597,52 - EUR 34.090,34
	Rendimiento medio cada año	22,97% - 54,91%	8,75% - 18,72%	5,20% - 13,05%
Este tipo de escenario se produjo para la referencia entre Septiembre 2011 - Enero 2022				

Performance scenarios based on data to
Escenarios de rendimiento basados en datos hasta el 30/04/2026

Risk Level 1 Investment Strategy

Investment: EUR 10,000 Scenarios		1 year	3 years (recommended holding period)
Minimum Scenario	There is no minimum guaranteed return. You could lose some or all of your investment.		
Stress Scenario	What you might get back after costs	EUR 9.227,17 - EUR 9.420,27	EUR 8.935,69 - EUR 9.319,26
	Average return each year	(-)7,73% - (-)5,80%	(-)3,68% - (-)2,32%
Unfavourable Scenario	What you might get back after costs	EUR 9.227,17 - EUR 9.420,27	EUR 8.935,69 - EUR 9.319,26
	Average return each year	(-)7,73% - (-)5,80%	(-)3,68% - (-)2,32%
This type of scenario occurred for an investment between April 2020 - April 2023			
Moderate Scenario	What you might get back after costs	EUR 9.822,06 - EUR 10.027,60	EUR 9.763,38 - EUR 10.192,43
	Average return each year	(-)1,78% - 0,28%	(-)0,80% - 0,64%
This type of scenario occurred for an investment between November 2016 - December 2019			
Favourable Scenario	What you might get back after costs	EUR 10.329,27 - EUR 10.689,49	EUR 10.012,89 - EUR 10.677,07
	Average return each year	3,29% - 6,89%	0,04% - 2,21%
This type of scenario occurred for an investment between May 2017 - May 2020			

Estrategia de inversión con un nivel de riesgo 1

Inversión: 10 000 EUR Escenarios		1 año	3 años (período de mantenimiento recomendado)
Escenario mínimo	No hay rentabilidad mínima garantizada. Podría perder una parte o la totalidad de su inversión.		
Escenario de tensión	Lo que puede recibir una vez deducidos los costes	EUR 9.227,17 - EUR 9.420,27	EUR 8.935,69 - EUR 9.319,26
	Rendimiento medio cada año	(-)7,73% - (-)5,80%	(-)3,68% - (-)2,32%
Escenario desfavorable	Lo que puede recibir una vez deducidos los costes	EUR 9.227,17 - EUR 9.420,27	EUR 8.935,69 - EUR 9.319,26
	Rendimiento medio cada año	(-)7,73% - (-)5,80%	(-)3,68% - (-)2,32%
Este tipo de escenario se produjo para la referencia entre Abril 2020 - Abril 2023			
Escenario moderado	Lo que puede recibir una vez deducidos los costes	EUR 9.822,06 - EUR 10.027,60	EUR 9.763,38 - EUR 10.192,43
	Rendimiento medio cada año	(-)1,78% - 0,28%	(-)0,80% - 0,64%
Este tipo de escenario se produjo para la referencia entre Noviembre 2016 - Diciembre 2019			
Escenario favorable	Lo que puede recibir una vez deducidos los costes	EUR 10.329,27 - EUR 10.689,49	EUR 10.012,89 - EUR 10.677,07
	Rendimiento medio cada año	3,29% - 6,89%	0,04% - 2,21%
Este tipo de escenario se produjo para la referencia entre Mayo 2017 - Mayo 2020			

Risk Level 2 Investment Strategy

Investment: EUR 10,000 Scenarios		1 year	3 years (recommended holding period)
Minimum Scenario	There is no minimum guaranteed return. You could lose some or all of your investment.		
Stress Scenario	What you might get back after costs	EUR 7.746,78 - EUR 9.420,27	EUR 7.507,62 - EUR 9.319,26
	Average return each year	(-)22,53% - (-)5,80%	(-)9,11% - (-)2,32%
Unfavourable Scenario	What you might get back after costs	EUR 8.469,94 - EUR 9.420,27	EUR 8.902,57 - EUR 9.319,26
	Average return each year	(-)15,30% - (-)5,80%	(-)3,80% - (-)2,32%
This type of scenario occurred for an investment between April 2020 - April 2023			
Moderate Scenario	What you might get back after costs	EUR 10.019,32 - EUR 10.213,34	EUR 10.134,53 - EUR 11.074,28
	Average return each year	0,19% - 2,13%	0,45% - 3,46%
This type of scenario occurred for an investment between November 2016 - December 2019			
Favourable Scenario	What you might get back after costs	EUR 10.482,65 - EUR 12.126,66	EUR 10.348,18 - EUR 13.536,60
	Average return each year	4,83% - 21,27%	1,15% - 10,62%
This type of scenario occurred for an investment between May 2017 - May 2020			

Estrategia de inversión con un nivel de riesgo 2

Inversión: 10 000 EUR Escenarios		1 año	3 años (período de mantenimiento recomendado)
Escenario mínimo	No hay rentabilidad mínima garantizada. Podría perder una parte o la totalidad de su inversión.		
Escenario de tensión	Lo que puede recibir una vez deducidos los costes	EUR 7.746,78 - EUR 9.420,27	EUR 7.507,62 - EUR 9.319,26
	Rendimiento medio cada año	(-)22,53% - (-)5,80%	(-)9,11% - (-)2,32%
Escenario desfavorable	Lo que puede recibir una vez deducidos los costes	EUR 8.469,94 - EUR 9.420,27	EUR 8.902,57 - EUR 9.319,26
	Rendimiento medio cada año	(-)15,30% - (-)5,80%	(-)3,80% - (-)2,32%
Este tipo de escenario se produjo para la referencia entre Abril 2020 - Abril 2023			
Escenario moderado	Lo que puede recibir una vez deducidos los costes	EUR 10.019,32 - EUR 10.213,34	EUR 10.134,53 - EUR 11.074,28
	Rendimiento medio cada año	0,19% - 2,13%	0,45% - 3,46%
Este tipo de escenario se produjo para la referencia entre Noviembre 2016 - Diciembre 2019			
Escenario favorable	Lo que puede recibir una vez deducidos los costes	EUR 10.482,65 - EUR 12.126,66	EUR 10.348,18 - EUR 13.536,60
	Rendimiento medio cada año	4,83% - 21,27%	1,15% - 10,62%
Este tipo de escenario se produjo para la referencia entre Mayo 2017 - Mayo 2020			

Risk Level 3 Investment Strategy

Investment: EUR 10,000 Scenarios		1 year	5 years (recommended holding period)
Minimum Scenario	There is no minimum guaranteed return. You could lose some or all of your investment.		
Stress Scenario	What you might get back after costs	EUR 5.006,74 - EUR 8.098,25	EUR 4.088,97 - EUR 7.855,63
	Average return each year	(-)49,93% - (-)19,02%	(-)16,38% - (-)4,71%
Unfavourable Scenario	What you might get back after costs	EUR 7.733,41 - EUR 8.854,23	EUR 8.021,97 - EUR 10.004,12
	Average return each year	(-)22,67% - (-)11,46%	(-)4,31% - 0,01%
This type of scenario occurred for an investment between February 2025 - April 2026			
Moderate Scenario	What you might get back after costs	EUR 10.209,81 - EUR 10.676,72	EUR 12.352,58 - EUR 14.167,72
	Average return each year	2,10% - 6,77%	4,32% - 7,22%
This type of scenario occurred for an investment between November 2019 - November 2024			
Favourable Scenario	What you might get back after costs	EUR 11.873,79 - EUR 14.181,75	EUR 14.620,07 - EUR 18.634,50
	Average return each year	18,74% - 41,82%	7,89% - 13,26%
This type of scenario occurred for an investment between March 2020 - March 2025			

Estrategia de inversión con un nivel de riesgo 3

Inversión: 10 000 EUR Escenarios		1 año	5 años (período de mantenimiento recomendado)
Escenario mínimo	No hay rentabilidad mínima garantizada. Podría perder una parte o la totalidad de su inversión.		
Escenario de tensión	Lo que puede recibir una vez deducidos los costes	EUR 5.006,74 - EUR 8.098,25	EUR 4.088,97 - EUR 7.855,63
	Rendimiento medio cada año	(-)49,93% - (-)19,02%	(-)16,38% - (-)4,71%
Escenario desfavorable	Lo que puede recibir una vez deducidos los costes	EUR 7.733,41 - EUR 8.854,23	EUR 8.021,97 - EUR 10.004,12
	Rendimiento medio cada año	(-)22,67% - (-)11,46%	(-)4,31% - 0,01%
Este tipo de escenario se produjo para la referencia entre Febrero 2025 - Abril 2026			
Escenario moderado	Lo que puede recibir una vez deducidos los costes	EUR 10.209,81 - EUR 10.676,72	EUR 12.352,58 - EUR 14.167,72
	Rendimiento medio cada año	2,10% - 6,77%	4,32% - 7,22%
Este tipo de escenario se produjo para la referencia entre Noviembre 2019 - Noviembre 2024			
Escenario favorable	Lo que puede recibir una vez deducidos los costes	EUR 11.873,79 - EUR 14.181,75	EUR 14.620,07 - EUR 18.634,50
	Rendimiento medio cada año	18,74% - 41,82%	7,89% - 13,26%
Este tipo de escenario se produjo para la referencia entre Marzo 2020 - Marzo 2025			

Risk Level 4 Investment Strategy

Investment: EUR 10,000 Scenarios		1 year	7 years (recommended holding period)
Minimum Scenario	There is no minimum guaranteed return. You could lose some or all of your investment.		
Stress Scenario	What you might get back after costs	EUR 3.078,13 - EUR 5.353,63	EUR 1.599,13 - EUR 4.621,39
	Average return each year	(-)69,22% - (-)46,46%	(-)23,04% - (-)10,44%
Unfavourable Scenario	What you might get back after costs	EUR 7.547,81 - EUR 8.269,23	EUR 7.291,44 - EUR 10.055,88
	Average return each year	(-)24,52% - (-)17,31%	(-)4,41% - 0,08%
This type of scenario occurred for an investment between February 2025 - April 2026			
Moderate Scenario	What you might get back after costs	EUR 10.100,79 - EUR 10.962,19	EUR 12.832,35 - EUR 18.663,70
	Average return each year	1,01% - 9,62%	3,63% - 9,32%
This type of scenario occurred for an investment between April 2018 - May 2025			
Favourable Scenario	What you might get back after costs	EUR 12.963,38 - EUR 15.164,35	EUR 14.868,05 - EUR 23.483,90
	Average return each year	29,63% - 51,64%	5,83% - 12,97%
This type of scenario occurred for an investment between December 2018 - December 2025			

Estrategia de inversión con un nivel de riesgo 4

Inversión: 10 000 EUR Escenarios		1 año	7 años (período de mantenimiento recomendado)
Escenario mínimo	No hay rentabilidad mínima garantizada. Podría perder una parte o la totalidad de su inversión.		
Escenario de tensión	Lo que puede recibir una vez deducidos los costes	EUR 3.078,13 - EUR 5.353,63	EUR 1.599,13 - EUR 4.621,39
	Rendimiento medio cada año	(-)69,22% - (-)46,46%	(-)23,04% - (-)10,44%
Escenario desfavorable	Lo que puede recibir una vez deducidos los costes	EUR 7.547,81 - EUR 8.269,23	EUR 7.291,44 - EUR 10.055,88
	Rendimiento medio cada año	(-)24,52% - (-)17,31%	(-)4,41% - 0,08%
Este tipo de escenario se produjo para la referencia entre Febrero 2025 - Abril 2026			
Escenario moderado	Lo que puede recibir una vez deducidos los costes	EUR 10.100,79 - EUR 10.962,19	EUR 12.832,35 - EUR 18.663,70
	Rendimiento medio cada año	1,01% - 9,62%	3,63% - 9,32%
Este tipo de escenario se produjo para la referencia entre Abril 2018 - Mayo 2025			
Escenario favorable	Lo que puede recibir una vez deducidos los costes	EUR 12.963,38 - EUR 15.164,35	EUR 14.868,05 - EUR 23.483,90
	Rendimiento medio cada año	29,63% - 51,64%	5,83% - 12,97%
Este tipo de escenario se produjo para la referencia entre Diciembre 2018 - Diciembre 2025			

Risk Level 5 Investment Strategy

Investment: EUR 10,000 Scenarios		1 year	5 years	10 years (recommended holding period)
Minimum Scenario	There is no minimum guaranteed return. You could lose some or all of your investment.			
Stress Scenario	What you might get back after costs	EUR 1.707,72 - EUR 3.334,62	EUR 949,63 - EUR 3.034,68	EUR 267,19 - EUR 1.656,79
	Average return each year	(-)82,92% - (-)66,65%	(-)37,55% - (-)21,22%	(-)30,39% - (-)16,45%
Unfavourable Scenario	What you might get back after costs	EUR 7.432,45 - EUR 8.176,74	EUR 7.324,77 - EUR 9.587,40	EUR 6.412,00 - EUR 10.069,09
	Average return each year	(-)25,68% - (-)18,23%	(-)6,04% - (-)0,84%	(-)4,35% - 0,07%
This type of scenario occurred for an investment between February 2025 - April 2026				
Moderate Scenario	What you might get back after costs	EUR 10.132,79 - EUR 11.152,86	EUR 11.973,22 - EUR 16.273,33	EUR 14.395,17 - EUR 25.182,20
	Average return each year	1,33% - 11,53%	3,67% - 10,23%	3,71% - 9,68%
This type of scenario occurred for an investment between January 2012 - May 2022				
Favourable Scenario	What you might get back after costs	EUR 12.893,40 - EUR 15.419,42	EUR 15.658,25 - EUR 23.341,70	EUR 17.461,26 - EUR 33.723,91
	Average return each year	28,93% - 54,19%	9,38% - 18,47%	5,73% - 12,93%
This type of scenario occurred for an investment between September 2011 - January 2022				

Estrategia de inversión con un nivel de riesgo 5

Inversión: 10 000 EUR Escenarios		1 año	5 años	10 años (período de mantenimiento recomendado)
Escenario mínimo	No hay rentabilidad mínima garantizada. Podría perder una parte o la totalidad de su inversión.			
Escenario de tensión	Lo que puede recibir una vez deducidos los costes	EUR 1.707,72 - EUR 3.334,62	EUR 949,63 - EUR 3.034,68	EUR 267,19 - EUR 1.656,79
	Rendimiento medio cada año	(-)82,92% - (-)66,65%	(-)37,55% - (-)21,22%	(-)30,39% - (-)16,45%
Escenario desfavorable	Lo que puede recibir una vez deducidos los costes	EUR 7.432,45 - EUR 8.176,74	EUR 7.324,77 - EUR 9.587,40	EUR 6.412,00 - EUR 10.069,09
	Rendimiento medio cada año	(-)25,68% - (-)18,23%	(-)6,04% - (-)0,84%	(-)4,35% - 0,07%
Este tipo de escenario se produjo para la referencia entre Febrero 2025 - Abril 2026				
Escenario moderado	Lo que puede recibir una vez deducidos los costes	EUR 10.132,79 - EUR 11.152,86	EUR 11.973,22 - EUR 16.273,33	EUR 14.395,17 - EUR 25.182,20
	Rendimiento medio cada año	1,33% - 11,53%	3,67% - 10,23%	3,71% - 9,68%
Este tipo de escenario se produjo para la referencia entre Enero 2012 - Mayo 2022				
Escenario favorable	Lo que puede recibir una vez deducidos los costes	EUR 12.893,40 - EUR 15.419,42	EUR 15.658,25 - EUR 23.341,70	EUR 17.461,26 - EUR 33.723,91
	Rendimiento medio cada año	28,93% - 54,19%	9,38% - 18,47%	5,73% - 12,93%
Este tipo de escenario se produjo para la referencia entre Septiembre 2011 - Enero 2022				

Risk Level 6 Investment Strategy

Investment: EUR 10,000 Scenarios		1 year	5 years	10 years (recommended holding period)
Minimum Scenario	There is no minimum guaranteed return. You could lose some or all of your investment.			
Stress Scenario	What you might get back after costs	EUR 36,40 - EUR 1.871,79	EUR 5,35 - EUR 1.360,68	EUR 0,04 - EUR 457,50
	Average return each year	(-)99,64% - (-)81,28%	(-)77,84% - (-)32,90%	(-)70,97% - (-)26,54%
Unfavourable Scenario	What you might get back after costs	EUR 7.598,51 – EUR 8.146,50	EUR 7.129,83 – EUR 9.572,15	EUR 5.890,08 – EUR 10.067,24
	Average return each year	(-)24,01% - (-)18,54%	(-)6,54% - (-)0,87%	(-)5,16% - 0,07%
This type of scenario occurred for an investment between February 2025 - April 2026				
Moderate Scenario	What you might get back after costs	EUR 9.925,91 - EUR 11.168,64	EUR 11.620,54 - EUR 16.362,45	EUR 14.201,87 - EUR 25.381,11
	Average return each year	(-)0,74% - 11,69%	3,05% - 10,35%	3,57% - 9,76%
This type of scenario occurred for an investment between November 2014 - December 2024				
Favourable Scenario	What you might get back after costs	EUR 12.297,14 - EUR 15.491,26	EUR 15.211,51 - EUR 23.585,29	EUR 16.597,52 - EUR 34.090,34
	Average return each year	22,97% - 54,91%	8,75% - 18,72%	5,20% - 13,05%
This type of scenario occurred for an investment between September 2011 - January 2022				

Estrategia de inversión con un nivel de riesgo 6

Inversión: 10 000 EUR Escenarios		1 año	5 años	10 años (período de mantenimiento recomendado)
Escenario mínimo	No hay rentabilidad mínima garantizada. Podría perder una parte o la totalidad de su inversión.			
Escenario de tensión	Lo que puede recibir una vez deducidos los costes	EUR 36,40 - EUR 1.871,79	EUR 5,35 - EUR 1.360,68	EUR 0,04 - EUR 457,50
	Rendimiento medio cada año	(-)99,64% - (-)81,28%	(-)77,84% - (-)32,90%	(-)70,97% - (-)26,54%
Escenario desfavorable	Lo que puede recibir una vez deducidos los costes	EUR 7.598,51 – EUR 8.146,50	EUR 7.129,83 – EUR 9.572,15	EUR 5.890,08 – EUR 10.067,24
	Rendimiento medio cada año	(-)24,01% - (-)18,54%	(-)6,54% - (-)0,87%	(-)5,16% - 0,07%
Este tipo de escenario se produjo para la referencia entre Febrero 2025 - Abril 2026				
Escenario moderado	Lo que puede recibir una vez deducidos los costes	EUR 9.925,91 - EUR 11.168,64	EUR 11.620,54 - EUR 16.362,45	EUR 14.201,87 - EUR 25.381,11
	Rendimiento medio cada año	(-)0,74% - 11,69%	3,05% - 10,35%	3,57% - 9,76%
Este tipo de escenario se produjo para la referencia entre Noviembre 2014 - Diciembre 2024				
Escenario favorable	Lo que puede recibir una vez deducidos los costes	EUR 12.297,14 - EUR 15.491,26	EUR 15.211,51 - EUR 23.585,29	EUR 16.597,52 - EUR 34.090,34
	Rendimiento medio cada año	22,97% - 54,91%	8,75% - 18,72%	5,20% - 13,05%
Este tipo de escenario se produjo para la referencia entre Septiembre 2011 - Enero 2022				

Performance scenarios based on data to 31-03-2026
Escenarios de rendimiento basados en datos hasta el

Risk Level 1 Investment Strategy

Investment: EUR 10,000 Scenarios		1 year	3 years (recommended holding period)
Minimum Scenario	There is no minimum guaranteed return. You could lose some or all of your investment.		
Stress Scenario	What you might get back after costs	9,227.17 to 9,420.27	8,935.69 to 9,319.26
	Average return each year	-7.73% to -5.80%	-3.68% to -2.32%
Unfavourable Scenario	What you might get back after costs	9,227.17 to 9,420.27	8,935.69 to 9,319.26
	Average return each year	-7.73% to -5.80%	-3.68% to -2.32%
This type of scenario occurred for an investment between April 2020 to April 2023			
Moderate Scenario	What you might get back after costs	9,822.06 to 10,027.60	9,755.20 to 10,184.03
	Average return each year	-1.78% to 0.28%	-0.82% to 0.61%
This type of scenario occurred for an investment between August 2016 to August 2019			
Favourable Scenario	What you might get back after costs	10,329.27 to 10,689.49	10,012.89 to 10,677.07
	Average return each year	3.29% to 6.89%	0.04% to 2.21%
This type of scenario occurred for an investment between May 2017 to May 2020			

Estrategia de inversión con un nivel de riesgo 1

Inversión: 10 000 EUR Escenarios		1 año	3 años (período de mantenimiento recomendado)
Escenario mínimo	No hay rentabilidad mínima garantizada, Podría perder una parte o la totalidad de su inversión,		
Escenario de tensión	Lo que puede recibir una vez deducidos los costes	EUR 9.227,17 - 9.420,27	EUR 8.935,69 - 9.319,26
	Rendimiento medio cada año	(-)7,73% - (-)5,80%	(-)3,68% - (-)2,32%
Escenario desfavorable	Lo que puede recibir una vez deducidos los costes	EUR 9.227,17 - 9.420,27	EUR 8.935,69 - 9.319,26
	Rendimiento medio cada año	(-)7,73% - (-)5,80%	(-)3,68% - (-)2,32%
Este tipo de escenario se produjo para la referencia entre Abril 2020 - Abril 2023			
Escenario moderado	Lo que puede recibir una vez deducidos los costes	EUR 9.822,06 - 10.027,60	EUR 9.755,20 - 10.184,03
	Rendimiento medio cada año	(-)1,78% - 0,28%	(-)0,82% - 0,61%
Este tipo de escenario se produjo para la referencia entre Agosto 2016 - Agosto 2019			
Escenario favorable	Lo que puede recibir una vez deducidos los costes	EUR 10.329,27 - 10.689,49	EUR 10.012,89 - 10.677,07
	Rendimiento medio cada año	3,29% - 6,89%	0,04% - 2,21%
Este tipo de escenario se produjo para la referencia entre Mayo 2017 - Mayo 2020			

Risk Level 2 Investment Strategy

Investment: EUR 10,000 Scenarios		1 year	3 years (recommended holding period)
Minimum Scenario	There is no minimum guaranteed return. You could lose some or all of your investment.		
Stress Scenario	What you might get back after costs	7,746.84 to 9,420.27	7,507.64 to 9,319.26
	Average return each year	-22.53% to -5.80%	-9.11% to -2.32%
Unfavourable Scenario	What you might get back after costs	8,469.94 to 9,420.27	8,852.87 to 9,319.26
	Average return each year	-15.30% to -5.80%	-3.98% to -2.32%
This type of scenario occurred for an investment between April 2020 to April 2023			
Moderate Scenario	What you might get back after costs	10,019.32 to 10,213.34	10,128.68 to 11,065.46
	Average return each year	0.19% to 2.13%	0.43% to 3.43%
This type of scenario occurred for an investment between August 2016 to August 2019			
Favourable Scenario	What you might get back after costs	10,482.65 to 12,126.66	10,348.18 to 13,536.60
	Average return each year	4.83% to 21.27%	1.15% to 10.62%
This type of scenario occurred for an investment between May 2017 to May 2020			

Estrategia de inversión con un nivel de riesgo 2

Inversión: 10 000 EUR Escenarios		1 año	3 años (período de mantenimiento recomendado)
Escenario mínimo	No hay rentabilidad mínima garantizada, Podría perder una parte o la totalidad de su inversión,		
Escenario de tensión	Lo que puede recibir una vez deducidos los costes	EUR 7.746,84 - 9.420,27	EUR 7.507,64 - 9.319,26
	Rendimiento medio cada año	(-)22,53% - (-)5,80%	(-)9,11% - (-)2,32%
Escenario desfavorable	Lo que puede recibir una vez deducidos los costes	EUR 8.469,94 - 9.420,27	EUR 8.852,87 - 9.319,26
	Rendimiento medio cada año	(-)15,30% - (-)5,80%	(-)3,98% - (-)2,32%
Este tipo de escenario se produjo para la referencia entre Abril 2020 - Abril 2023			
Escenario moderado	Lo que puede recibir una vez deducidos los costes	EUR 10.019,32 - 10.213,34	EUR 10.128,68 - 11.065,46
	Rendimiento medio cada año	0,19% - 2,13%	0,43% - 3,43%
Este tipo de escenario se produjo para la referencia entre Agosto 2016 - Agosto 2019			
Escenario favorable	Lo que puede recibir una vez deducidos los costes	EUR 10.482,65 - 12.126,66	EUR 10.348,18 - 13.536,60
	Rendimiento medio cada año	4,83% - 21,27%	1,15% - 10,62%
Este tipo de escenario se produjo para la referencia entre Mayo 2017 - Mayo 2020			

Risk Level 3 Investment Strategy

Investment: EUR 10,000 Scenarios		1 year	5 years (recommended holding period)
Minimum Scenario	There is no minimum guaranteed return. You could lose some or all of your investment.		
Stress Scenario	What you might get back after costs	5,006.70 to 8,098.31	4,088.94 to 7,855.64
	Average return each year	-49.93% to -19.02%	-16.38% to -4.71%
Unfavourable Scenario	What you might get back after costs	7,733.41 to 8,854.23	7,953.75 to 9,870.55
	Average return each year	-22.67% to -11.46%	-4.48% to -0.26%
This type of scenario occurred for an investment between February 2025 to March 2026			
Moderate Scenario	What you might get back after costs	10,209.81 to 10,676.72	12,386.58 to 14,174.49
	Average return each year	2.10% to 6.77%	4.37% to 7.23%
This type of scenario occurred for an investment between November 2018 to December 2023			
Favourable Scenario	What you might get back after costs	11,873.79 to 14,181.75	14,620.07 to 18,634.50
	Average return each year	18.74% to 41.82%	7.89% to 13.26%
This type of scenario occurred for an investment between March 2020 to March 2025			

Estrategia de inversión con un nivel de riesgo 3

Inversión: 10 000 EUR Escenarios		1 año	5 años (período de mantenimiento recomendado)
Escenario mínimo	No hay rentabilidad mínima garantizada, Podría perder una parte o la totalidad de su inversión,		
Escenario de tensión	Lo que puede recibir una vez deducidos los costes	EUR 5.006,70 - 8.098,31	EUR 4.088,94 - 7.855,64
	Rendimiento medio cada año	(-)49,93% - (-)19,02%	(-)16,38% - (-)4,71%
Escenario desfavorable	Lo que puede recibir una vez deducidos los costes	EUR 7.733,41 - 8.854,23	EUR 7.953,75 - 9.870,55
	Rendimiento medio cada año	(-)22,67% - (-)11,46%	(-)4,48% - (-)0,26%
Este tipo de escenario se produjo para la referencia entre Febrero 2025 - Marzo 2026			
Escenario moderado	Lo que puede recibir una vez deducidos los costes	EUR 10.209,81 - 10.676,72	EUR 12.386,58 - 14.174,49
	Rendimiento medio cada año	2,10% - 6,77%	4,37% - 7,23%
Este tipo de escenario se produjo para la referencia entre Noviembre 2018 - Diciembre 2023			
Escenario favorable	Lo que puede recibir una vez deducidos los costes	EUR 11.873,79 - 14.181,75	EUR 14.620,07 - 18.634,50
	Rendimiento medio cada año	18,74% - 41,82%	7,89% - 13,26%
Este tipo de escenario se produjo para la referencia entre Marzo 2020 - Marzo 2025			

Risk Level 4 Investment Strategy

Investment: EUR 10,000 Scenarios		1 year	7 years (recommended holding period)
Minimum Scenario	There is no minimum guaranteed return. You could lose some or all of your investment.		
Stress Scenario	What you might get back after costs	3,078.33 to 5,353.59	1,599.16 to 4,621.36
	Average return each year	-69.22% to -46.46%	-23.04% to -10.44%

Unfavourable Scenario	What you might get back after costs	7,547.81 to 8,269.23	7,255.82 to 9,936.01
	Average return each year	-24.52% to -17.31%	-4.48% to -0.09%
This type of scenario occurred for an investment between February 2025 to March 2026			
Moderate Scenario	What you might get back after costs	10,100.79 to 10,962.19	12,833.02 to 18,663.70
	Average return each year	1.01% to 9.62%	3.63% to 9.32%
This type of scenario occurred for an investment between April 2018 to May 2025			
Favourable Scenario	What you might get back after costs	12,963.38 to 15,164.35	14,868.05 to 23,483.90
	Average return each year	29.63% to 51.64%	5.83% to 12.97%
This type of scenario occurred for an investment between December 2018 to December 2025			

Estrategia de inversión con un nivel de riesgo 4

Inversión: 10 000 EUR Escenarios		1 año	7 años (período de mantenimiento recomendado)
Escenario mínimo	No hay rentabilidad mínima garantizada, Podría perder una parte o la totalidad de su inversión,		
Escenario de tensión	Lo que puede recibir una vez deducidos los costes	EUR 3.078,33 - 5.353,59	EUR 1.599,16 - 4.621,36
	Rendimiento medio cada año	(-)69,22% - (-)46,46%	(-)23,04% - (-)10,44%
Escenario desfavorable	Lo que puede recibir una vez deducidos los costes	EUR 7.547,81 - 8.269,23	EUR 7.255,82 - 9.936,01
	Rendimiento medio cada año	(-)24,52% - (-)17,31%	(-)4,48% - (-)0,09%
Este tipo de escenario se produjo para la referencia entre Febrero 2025 - Marzo 2026			
Escenario moderado	Lo que puede recibir una vez deducidos los costes	EUR 10.100,79 - 10.962,19	EUR 12.833,02 - 18.663,70
	Rendimiento medio cada año	1,01% - 9,62%	3,63% - 9,32%
Este tipo de escenario se produjo para la referencia entre Abril 2018 - Mayo 2025			
Escenario favorable	Lo que puede recibir una vez deducidos los costes	EUR 12.963,38 - 15.164,35	EUR 14.868,05 - 23.483,90
	Rendimiento medio cada año	29,63% - 51,64%	5,83% - 12,97%
Este tipo de escenario se produjo para la referencia entre Diciembre 2018 - Diciembre 2025			

Risk Level 5 Investment Strategy

Investment: EUR 10,000 Scenarios		1 year	5 years	10 years (recommended holding period)
Minimum Scenario	There is no minimum guaranteed return. You could lose some or all of your investment.			
Stress Scenario	What you might get back after costs	1,708.03 to 3,334.84	949.68 to 3,034.68	267.21 to 1,656.79
	Average return each year	-82.92% to -66.65%	-37.55% to -21.22%	-30.39% to -16.45%
Unfavourable Scenario	What you might get back after costs	7,432.45 to 8,176.74	7,349.27 to 9,587.40	6,380.97 to 9,951.23
	Average return each year	-25.68% to -18.23%	-5.97% to -0.84%	-4.39% to -0.05%
This type of scenario occurred for an investment between February 2025 to March 2026				
Moderate Scenario	What you might get back after costs	10,119.71 to 11,138.22	11,965.83 to 16,259.15	14,377.65 to 25,127.30
	Average return each year	1.20% to 11.38%	3.65% to 10.21%	3.70% to 9.65%
This type of scenario occurred for an investment between August 2012 to November 2022				
Favourable Scenario	What you might get back after costs	12,893.40 to 15,419.42	15,658.25 to 23,341.70	17,461.26 to 33,723.91
	Average return each year	28.93% to 54.19%	9.38% to 18.47%	5.73% to 12.93%
This type of scenario occurred for an investment between September 2011 to January 2022				

Estrategia de inversión con un nivel de riesgo 5

Inversión: 10 000 EUR Escenarios		1 año	5 años	10 años (período de mantenimiento recomendado)
Escenario mínimo	No hay rentabilidad mínima garantizada, Podría perder una parte o la totalidad de su inversión,			
Escenario de tensión	Lo que puede recibir una vez deducidos los costes	EUR 1.708,03 - 3.334,84	EUR 949,68 - 3.034,68	EUR 267,21 - 1.656,79
	Rendimiento medio cada año	(-)82,92% - (-)66,65%	(-)37,55% - (-)21,22%	(-)30,39% - (-)16,45%
Escenario desfavorable	Lo que puede recibir una vez deducidos los costes	EUR 7.432,45 - 8.176,74	EUR 7.349,27 - 9.587,40	EUR 6.380,97 - 9.951,23
	Rendimiento medio cada año	(-)25,68% - (-)18,23%	(-)5,97% - (-)0,84%	(-)4,39% - (-)0,05%
Este tipo de escenario se produjo para la referencia entre Febrero 2025 - Marzo 2026				
Escenario moderado	Lo que puede recibir una vez deducidos los costes	EUR 10.119,71 - 11.138,22	EUR 11.965,83 - 16.259,15	EUR 14.377,65 - 25.127,30
	Rendimiento medio cada año	1,20% - 11,38%	3,65% - 10,21%	3,70% - 9,65%
Este tipo de escenario se produjo para la referencia entre Agosto 2012 - Noviembre 2022				
Escenario favorable	Lo que puede recibir una vez deducidos los costes	EUR 12.893,40 - 15.419,42	EUR 15.658,25 - 23.341,70	EUR 17.461,26 - 33.723,91
	Rendimiento medio cada año	28,93% - 54,19%	9,38% - 18,47%	5,73% - 12,93%

Este tipo de escenario se produjo para la referencia entre Septiembre 2011 - Enero 2022

Risk Level 6 Investment Strategy

Investment: EUR 10,000 Scenarios		1 year	5 years	10 years (recommended holding period)
Minimum Scenario	There is no minimum guaranteed return. You could lose some or all of your investment.			
Stress Scenario	What you might get back after costs	36.44 to 1,872.13	5.35 to 1,360.70	0.04 to 457.51
	Average return each year	-99.64% to -81.28%	-77.83% to -32.90%	-70.97% to -26.54%
Unfavourable Scenario	What you might get back after costs	7,598.51 to 8,146.50	7,037.65 to 9,572.15	5,813.93 to 9,950.56
	Average return each year	-24.01% to -18.54%	-6.79% to -0.87%	-5.28% to -0.05%
This type of scenario occurred for an investment between February 2025 to March 2026				
Moderate Scenario	What you might get back after costs	9,909.31 to 11,148.17	11,614.07 to 16,348.16	14,167.70 to 25,337.19
	Average return each year	-0.91% to 11.48%	3.04% to 10.33%	3.55% to 9.74%
This type of scenario occurred for an investment between September 2012 to January 2023				
Favourable Scenario	What you might get back after costs	12,297.14 to 15,491.26	15,211.51 to 23,585.29	16,597.52 to 34,090.34
	Average return each year	22.97% to 54.91%	8.75% to 18.72%	5.20% to 13.05%
This type of scenario occurred for an investment between September 2011 to January 2022				

Estrategia de inversión con un nivel de riesgo 6

Inversión: 10 000 EUR Escenarios		1 año	5 años	10 años (período de mantenimiento recomendado)
Escenario mínimo	No hay rentabilidad mínima garantizada, Podría perder una parte o la totalidad de su inversión,			
Escenario de tensión	Lo que puede recibir una vez deducidos los costes	EUR 36,44 - 1.872,13	EUR 5,35 - 1.360,70	EUR 0,04 - 457,51
	Rendimiento medio cada año	(-)99,64% - (-)81,28%	(-)77,83% - (-)32,90%	(-)70,97% - (-)26,54%
Escenario desfavorable	Lo que puede recibir una vez deducidos los costes	EUR 7.598,51 - 8.146,50	EUR 7.037,65 - 9.572,15	EUR 5.813,93 - 9.950,56
	Rendimiento medio cada año	(-)24,01% - (-)18,54%	(-)6,79% - (-)0,87%	(-)5,28% - (-)0,05%
Este tipo de escenario se produjo para la referencia entre Febrero 2025 - Marzo 2026				
Escenario moderado	Lo que puede recibir una vez deducidos los costes	EUR 9.909,31 - 11.148,17	EUR 11.614,07 - 16.348,16	EUR 14.167,70 - 25.337,19
	Rendimiento medio cada año	(-)0,91% - 11,48%	3,04% - 10,33%	3,55% - 9,74%
Este tipo de escenario se produjo para la referencia entre Septiembre 2012 - Enero 2023				
Escenario favorable	Lo que puede recibir una vez deducidos los costes	EUR 12.297,14 - 15.491,26	EUR 15.211,51 - 23.585,29	EUR 16.597,52 - 34.090,34
	Rendimiento medio cada año	22,97% - 54,91%	8,75% - 18,72%	5,20% - 13,05%
Este tipo de escenario se produjo para la referencia entre Septiembre 2011 - Enero 2022				

Performance scenarios based on data to 28-02-2026
Escenarios de rendimiento basados en datos hasta el

Risk Level 1 Investment Strategy

Investment: EUR 10,000 Scenarios		1 year	3 years (recommended holding period)
Minimum Scenario	There is no minimum guaranteed return. You could lose some or all of your investment.		
Stress Scenario	What you might get back after costs	9,227.17 to 9,420.27	8,935.69 to 9,319.26
	Average return each year	-7.73% to -5.80%	-3.68% to -2.32%
Unfavourable Scenario	What you might get back after costs	9,227.17 to 9,420.27	8,935.69 to 9,319.26
	Average return each year	-7.73% to -5.80%	-3.68% to -2.32%
This type of scenario occurred for an investment between April 2020 to April 2023			
Moderate Scenario	What you might get back after costs	9,818.14 to 10,023.60	9,747.80 to 10,177.68
	Average return each year	-1.82% to 0.24%	-0.85% to 0.59%
This type of scenario occurred for an investment between May 2022 to May 2025			
Favourable Scenario	What you might get back after costs	10,329.27 to 10,689.49	10,012.89 to 10,677.07
	Average return each year	3.29% to 6.89%	0.04% to 2.21%
This type of scenario occurred for an investment between May 2017 to May 2020			

Estrategia de inversión con un nivel de riesgo 1

Inversión: 10 000 EUR Escenarios		1 año	3 años (período de mantenimiento recomendado)
Escenario mínimo	No hay rentabilidad mínima garantizada, Podría perder una parte o la totalidad de su inversión,		
Escenario de tensión	Lo que puede recibir una vez deducidos los costes	EUR 9.227,17 - 9.420,27	EUR 8.935,69 - 9.319,26
	Rendimiento medio cada año	(-)7,73% - (-)5,80%	(-)3,68% - (-)2,32%
Escenario desfavorable	Lo que puede recibir una vez deducidos los costes	EUR 9.227,17 - 9.420,27	EUR 8.935,69 - 9.319,26
	Rendimiento medio cada año	(-)7,73% - (-)5,80%	(-)3,68% - (-)2,32%
Este tipo de escenario se produjo para la referencia entre Abril 2020 - Abril 2023			
Escenario moderado	Lo que puede recibir una vez deducidos los costes	EUR 9.818,14 - 10.023,60	EUR 9.747,80 - 10.177,68
	Rendimiento medio cada año	(-)1,82% - 0,24%	(-)0,85% - 0,59%
Este tipo de escenario se produjo para la referencia entre Mayo 2022 - Mayo 2025			
Escenario favorable	Lo que puede recibir una vez deducidos los costes	EUR 10.329,27 - 10.689,49	EUR 10.012,89 - 10.677,07
	Rendimiento medio cada año	3,29% - 6,89%	0,04% - 2,21%
Este tipo de escenario se produjo para la referencia entre Mayo 2017 - Mayo 2020			

Risk Level 2 Investment Strategy

Investment: EUR 10,000 Scenarios		1 year	3 years (recommended holding period)
Minimum Scenario	There is no minimum guaranteed return. You could lose some or all of your investment.		
Stress Scenario	What you might get back after costs	7,746.79 to 9,420.27	7,507.62 to 9,319.26
	Average return each year	-22.53% to -5.80%	-9.11% to -2.32%
Unfavourable Scenario	What you might get back after costs	8,469.94 to 9,420.27	8,902.57 to 9,319.26
	Average return each year	-15.30% to -5.80%	-3.80% to -2.32%
This type of scenario occurred for an investment between April 2020 to April 2023			
Moderate Scenario	What you might get back after costs	10,016.52 to 10,225.67	10,124.27 to 11,051.40
	Average return each year	0.17% to 2.26%	0.41% to 3.39%
This type of scenario occurred for an investment between May 2022 to May 2025			
Favourable Scenario	What you might get back after costs	10,482.65 to 12,126.66	10,348.18 to 13,536.60
	Average return each year	4.83% to 21.27%	1.15% to 10.62%
This type of scenario occurred for an investment between May 2017 to May 2020			

Estrategia de inversión con un nivel de riesgo 2

Inversión: 10 000 EUR Escenarios		1 año	3 años (período de mantenimiento recomendado)
Escenario mínimo	No hay rentabilidad mínima garantizada, Podría perder una parte o la totalidad de su inversión,		
Escenario de tensión	Lo que puede recibir una vez deducidos los costes	EUR 7.746,79 - 9.420,27	EUR 7.507,62 - 9.319,26
	Rendimiento medio cada año	(-)22,53% - (-)5,80%	(-)9,11% - (-)2,32%
Escenario desfavorable	Lo que puede recibir una vez deducidos los costes	EUR 8.469,94 - 9.420,27	EUR 8.902,57 - 9.319,26
	Rendimiento medio cada año	(-)15,30% - (-)5,80%	(-)3,80% - (-)2,32%
Este tipo de escenario se produjo para la referencia entre Abril 2020 - Abril 2023			
Escenario moderado	Lo que puede recibir una vez deducidos los costes	EUR 10.016,52 - 10.225,67	EUR 10.124,27 - 11.051,40
	Rendimiento medio cada año	0,17% - 2,26%	0,41% - 3,39%
Este tipo de escenario se produjo para la referencia entre Mayo 2022 - Mayo 2025			
Escenario favorable	Lo que puede recibir una vez deducidos los costes	EUR 10.482,65 - 12.126,66	EUR 10.348,18 - 13.536,60
	Rendimiento medio cada año	4,83% - 21,27%	1,15% - 10,62%
Este tipo de escenario se produjo para la referencia entre Mayo 2017 - Mayo 2020			

Risk Level 3 Investment Strategy

Investment: EUR 10,000 Scenarios		1 year	5 years (recommended holding period)
Minimum Scenario	There is no minimum guaranteed return. You could lose some or all of your investment.		
Stress Scenario	What you might get back after costs	5,006.28 to 8,098.27	4,088.83 to 7,855.64
	Average return each year	-49.94% to -19.02%	-16.38% to -4.71%
Unfavourable Scenario	What you might get back after costs	7,733.41 to 8,854.23	8,208.11 to 10,229.62
	Average return each year	-22.67% to -11.46%	-3.87% to 0.46%
This type of scenario occurred for an investment between February 2025 to February 2026			
Moderate Scenario	What you might get back after costs	10,217.27 to 10,689.61	12,410.83 to 14,174.49
	Average return each year	2.17% to 6.90%	4.41% to 7.23%
This type of scenario occurred for an investment between November 2018 to December 2023			
Favourable Scenario	What you might get back after costs	11,873.79 to 14,181.75	14,620.07 to 18,634.50
	Average return each year	18.74% to 41.82%	7.89% to 13.26%
This type of scenario occurred for an investment between March 2020 to March 2025			

Estrategia de inversión con un nivel de riesgo 3

Inversión: 10 000 EUR Escenarios		1 año	5 años (período de mantenimiento recomendado)
Escenario mínimo	No hay rentabilidad mínima garantizada, Podría perder una parte o la totalidad de su inversión,		
Escenario de tensión	Lo que puede recibir una vez deducidos los costes	EUR 5.006,28 - 8.098,27	EUR 4.088,83 - 7.855,64
	Rendimiento medio cada año	(-)49,94% - (-)19,02%	(-)16,38% - (-)4,71%
Escenario desfavorable	Lo que puede recibir una vez deducidos los costes	EUR 7.733,41 - 8.854,23	EUR 8.208,11 - 10.229,62
	Rendimiento medio cada año	(-)22,67% - (-)11,46%	(-)3,87% - 0,46%
Este tipo de escenario se produjo para la referencia entre Febrero 2025 - Febrero 2026			
Escenario moderado	Lo que puede recibir una vez deducidos los costes	EUR 10.217,27 - 10.689,61	EUR 12.410,83 - 14.174,49
	Rendimiento medio cada año	2,17% - 6,90%	4,41% - 7,23%
Este tipo de escenario se produjo para la referencia entre Noviembre 2018 - Diciembre 2023			
Escenario favorable	Lo que puede recibir una vez deducidos los costes	EUR 11.873,79 - 14.181,75	EUR 14.620,07 - 18.634,50
	Rendimiento medio cada año	18,74% - 41,82%	7,89% - 13,26%
Este tipo de escenario se produjo para la referencia entre Marzo 2020 - Marzo 2025			

Risk Level 4 Investment Strategy

Investment: EUR 10,000 Scenarios		1 year	7 years (recommended holding period)
Minimum Scenario	There is no minimum guaranteed return. You could lose some or all of your investment.		
Stress Scenario	What you might get back after costs	3,078.97 to 5,353.14	1,599.33 to 4,621.32
	Average return each year	-69.21% to -46.47%	-23.04% to -10.44%

Unfavourable Scenario	What you might get back after costs	7,547.81 to 8,269.23	7,393.20 to 10,382.93
	Average return each year	-24.52% to -17.31%	-4.22% to 0.54%
This type of scenario occurred for an investment between February 2025 to February 2026			
Moderate Scenario	What you might get back after costs	10,110.74 to 10,983.36	12,833.60 to 18,663.70
	Average return each year	1.11% to 9.83%	3.63% to 9.32%
This type of scenario occurred for an investment between April 2018 to May 2025			
Favourable Scenario	What you might get back after costs	12,963.38 to 15,164.35	14,971.62 to 23,483.90
	Average return each year	29.63% to 51.64%	5.93% to 12.97%
This type of scenario occurred for an investment between December 2018 to December 2025			

Estrategia de inversión con un nivel de riesgo 4

Inversión: 10 000 EUR Escenarios		1 año	7 años (período de mantenimiento recomendado)
Escenario mínimo	No hay rentabilidad mínima garantizada, Podría perder una parte o la totalidad de su inversión,		
Escenario de tensión	Lo que puede recibir una vez deducidos los costes	EUR 3.078,97 - 5.353,14	EUR 1.599,33 - 4.621,32
	Rendimiento medio cada año	(-)69,21% - (-)46,47%	(-)23,04% - (-)10,44%
Escenario desfavorable	Lo que puede recibir una vez deducidos los costes	EUR 7.547,81 - 8.269,23	EUR 7.393,20 - 10.382,93
	Rendimiento medio cada año	(-)24,52% - (-)17,31%	(-)4,22% - 0,54%
Este tipo de escenario se produjo para la referencia entre Febrero 2025 - Febrero 2026			
Escenario moderado	Lo que puede recibir una vez deducidos los costes	EUR 10.110,74 - 10.983,36	EUR 12.833,60 - 18.663,70
	Rendimiento medio cada año	1,11% - 9,83%	3,63% - 9,32%
Este tipo de escenario se produjo para la referencia entre Abril 2018 - Mayo 2025			
Escenario favorable	Lo que puede recibir una vez deducidos los costes	EUR 12.963,38 - 15.164,35	EUR 14.971,62 - 23.483,90
	Rendimiento medio cada año	29,63% - 51,64%	5,93% - 12,97%
Este tipo de escenario se produjo para la referencia entre Diciembre 2018 - Diciembre 2025			

Risk Level 5 Investment Strategy

Investment: EUR 10,000 Scenarios		1 year	5 years	10 years (recommended holding period)
Minimum Scenario	There is no minimum guaranteed return. You could lose some or all of your investment.			
Stress Scenario	What you might get back after costs	1,709.07 to 3,335.54	949.95 to 3,034.92	267.28 to 1,656.92
	Average return each year	-82.91% to -66.64%	-37.55% to -21.22%	-30.39% to -16.45%
Unfavourable Scenario	What you might get back after costs	7,432.45 to 8,176.74	7,257.08 to 9,587.40	6,502.46 to 10,402.82
	Average return each year	-25.68% to -18.23%	-6.21% to -0.84%	-4.21% to 0.40%
This type of scenario occurred for an investment between February 2025 to February 2026				
Moderate Scenario	What you might get back after costs	10,116.42 to 11,132.08	11,946.46 to 16,225.54	14,355.55 to 25,076.89
	Average return each year	1.16% to 11.32%	3.62% to 10.16%	3.68% to 9.63%
This type of scenario occurred for an investment between September 2014 to October 2024				
Favourable Scenario	What you might get back after costs	12,893.40 to 15,419.42	15,658.25 to 23,341.70	17,576.10 to 33,723.91
	Average return each year	28.93% to 54.19%	9.38% to 18.47%	5.80% to 12.93%
This type of scenario occurred for an investment between September 2011 to January 2022				

Estrategia de inversión con un nivel de riesgo 5

Inversión: 10 000 EUR Escenarios		1 año	5 años	10 años (período de mantenimiento recomendado)
Escenario mínimo	No hay rentabilidad mínima garantizada, Podría perder una parte o la totalidad de su inversión,			
Escenario de tensión	Lo que puede recibir una vez deducidos los costes	EUR 1.709,07 - 3.335,54	EUR 949,95 - 3.034,92	EUR 267,28 - 1.656,92
	Rendimiento medio cada año	(-)82,91% - (-)66,64%	(-)37,55% - (-)21,22%	(-)30,39% - (-)16,45%
Escenario desfavorable	Lo que puede recibir una vez deducidos los costes	EUR 7.432,45 - 8.176,74	EUR 7.257,08 - 9.587,40	EUR 6.502,46 - 10.402,82
	Rendimiento medio cada año	(-)25,68% - (-)18,23%	(-)6,21% - (-)0,84%	(-)4,21% - 0,40%
Este tipo de escenario se produjo para la referencia entre Febrero 2025 - Febrero 2026				
Escenario moderado	Lo que puede recibir una vez deducidos los costes	EUR 10.116,42 - 11.132,08	EUR 11.946,46 - 16.225,54	EUR 14.355,55 - 25.076,89
	Rendimiento medio cada año	1,16% - 11,32%	3,62% - 10,16%	3,68% - 9,63%
Este tipo de escenario se produjo para la referencia entre Septiembre 2014 - Octubre 2024				
Escenario favorable	Lo que puede recibir una vez deducidos los costes	EUR 12.893,40 - 15.419,42	EUR 15.658,25 - 23.341,70	EUR 17.576,10 - 33.723,91
	Rendimiento medio cada año	28,93% - 54,19%	9,38% - 18,47%	5,80% - 12,93%

Este tipo de escenario se produjo para la referencia entre Septiembre 2011 - Enero 2022

Risk Level 6 Investment Strategy

Investment: EUR 10,000 Scenarios		1 year	5 years	10 years (recommended holding period)
Minimum Scenario	There is no minimum guaranteed return. You could lose some or all of your investment.			
Stress Scenario	What you might get back after costs	36.53 to 1,873.26	5.35 to 1,360.98	0.04 to 457.60
	Average return each year	-99.63% to -81.27%	-77.83% to -32.89%	-70.97% to -26.54%
Unfavourable Scenario	What you might get back after costs	7,598.51 to 8,146.50	7,444.61 to 9,572.15	6,150.12 to 10,404.36
	Average return each year	-24.01% to -18.54%	-5.73% to -0.87%	-4.74% to 0.40%
This type of scenario occurred for an investment between February 2025 to February 2026				
Moderate Scenario	What you might get back after costs	9,898.51 to 11,143.01	11,603.83 to 16,311.30	14,141.50 to 25,284.09
	Average return each year	-1.01% to 11.43%	3.02% to 10.28%	3.53% to 9.72%
This type of scenario occurred for an investment between April 2012 to July 2022				
Favourable Scenario	What you might get back after costs	12,297.14 to 15,491.26	15,211.51 to 23,585.29	16,471.53 to 34,090.34
	Average return each year	22.97% to 54.91%	8.75% to 18.72%	5.12% to 13.05%
This type of scenario occurred for an investment between September 2011 to January 2022				

Estrategia de inversión con un nivel de riesgo 6

Inversión: 10 000 EUR Escenarios		1 año	5 años	10 años (período de mantenimiento recomendado)
Escenario mínimo	No hay rentabilidad mínima garantizada, Podría perder una parte o la totalidad de su inversión,			
Escenario de tensión	Lo que puede recibir una vez deducidos los costes	EUR 36,53 - 1.873,26	EUR 5,35 - 1.360,98	EUR 0,04 - 457,60
	Rendimiento medio cada año	(-)99,63% - (-)81,27%	(-)77,83% - (-)32,89%	(-)70,97% - (-)26,54%
Escenario desfavorable	Lo que puede recibir una vez deducidos los costes	EUR 7.598,51 - 8.146,50	EUR 7.444,61 - 9.572,15	EUR 6.150,12 - 10.404,36
	Rendimiento medio cada año	(-)24,01% - (-)18,54%	(-)5,73% - (-)0,87%	(-)4,74% - 0,40%
Este tipo de escenario se produjo para la referencia entre Febrero 2025 - Febrero 2026				
Escenario moderado	Lo que puede recibir una vez deducidos los costes	EUR 9.898,51 - 11.143,01	EUR 11.603,83 - 16.311,30	EUR 14.141,50 - 25.284,09
	Rendimiento medio cada año	(-)1,01% - 11,43%	3,02% - 10,28%	3,53% - 9,72%
Este tipo de escenario se produjo para la referencia entre Abril 2012 - Julio 2022				
Escenario favorable	Lo que puede recibir una vez deducidos los costes	EUR 12.297,14 - 15.491,26	EUR 15.211,51 - 23.585,29	EUR 16.471,53 - 34.090,34
	Rendimiento medio cada año	22,97% - 54,91%	8,75% - 18,72%	5,12% - 13,05%
Este tipo de escenario se produjo para la referencia entre Septiembre 2011 - Enero 2022				

Performance scenarios based on data to 31-01-2026
Escenarios de rendimiento basados en datos hasta el

Risk Level 1 Investment Strategy

Investment: EUR 10,000 Scenarios		1 year	3 years (recommended holding period)
Minimum Scenario	There is no minimum guaranteed return. You could lose some or all of your investment.		
Stress Scenario	What you might get back after costs	9,227.17 to 9,420.27	8,935.69 to 9,319.26
	Average return each year	-7.73% to -5.80%	-3.68% to -2.32%
Unfavourable Scenario	What you might get back after costs	9,227.17 to 9,420.27	8,935.69 to 9,319.26
	Average return each year	-7.73% to -5.80%	-3.68% to -2.32%
This type of scenario occurred for an investment between April 2020 to April 2023			
Moderate Scenario	What you might get back after costs	9,818.58 to 10,024.05	9,737.44 to 10,167.23
	Average return each year	-1.81% to 0.24%	-0.88% to 0.55%
This type of scenario occurred for an investment between September 2022 to August 2025			
Favourable Scenario	What you might get back after costs	10,329.27 to 10,689.49	10,012.89 to 10,677.07
	Average return each year	3.29% to 6.89%	0.04% to 2.21%
This type of scenario occurred for an investment between May 2017 to May 2020			

Estrategia de inversión con un nivel de riesgo 1

Inversión: 10 000 EUR Escenarios		1 año	3 años (período de mantenimiento recomendado)
Escenario mínimo	No hay rentabilidad mínima garantizada, Podría perder una parte o la totalidad de su inversión,		
Escenario de tensión	Lo que puede recibir una vez deducidos los costes	EUR 9.227,17 - 9.420,27	EUR 8.935,69 - 9.319,26
	Rendimiento medio cada año	(-)7,73% - (-)5,80%	(-)3,68% - (-)2,32%
Escenario desfavorable	Lo que puede recibir una vez deducidos los costes	EUR 9.227,17 - 9.420,27	EUR 8.935,69 - 9.319,26
	Rendimiento medio cada año	(-)7,73% - (-)5,80%	(-)3,68% - (-)2,32%
Este tipo de escenario se produjo para la referencia entre Abril 2020 - Abril 2023			
Escenario moderado	Lo que puede recibir una vez deducidos los costes	EUR 9.818,58 - 10.024,05	EUR 9.737,44 - 10.167,23
	Rendimiento medio cada año	(-)1,81% - 0,24%	(-)0,88% - 0,55%
Este tipo de escenario se produjo para la referencia entre Septiembre 2022 - Agosto 2025			
Escenario favorable	Lo que puede recibir una vez deducidos los costes	EUR 10.329,27 - 10.689,49	EUR 10.012,89 - 10.677,07
	Rendimiento medio cada año	3,29% - 6,89%	0,04% - 2,21%
Este tipo de escenario se produjo para la referencia entre Mayo 2017 - Mayo 2020			

Risk Level 2 Investment Strategy

Investment: EUR 10,000 Scenarios		1 year	3 years (recommended holding period)
Minimum Scenario	There is no minimum guaranteed return. You could lose some or all of your investment.		
Stress Scenario	What you might get back after costs	7,747.16 to 9,420.27	7,507.80 to 9,319.26
	Average return each year	-22.53% to -5.80%	-9.11% to -2.32%
Unfavourable Scenario	What you might get back after costs	8,469.94 to 9,420.27	8,902.57 to 9,319.26
	Average return each year	-15.30% to -5.80%	-3.80% to -2.32%
This type of scenario occurred for an investment between April 2020 to April 2023			
Moderate Scenario	What you might get back after costs	10,016.83 to 10,232.75	10,115.93 to 11,038.99
	Average return each year	0.17% to 2.33%	0.38% to 3.35%
This type of scenario occurred for an investment between September 2022 to August 2025			
Favourable Scenario	What you might get back after costs	10,482.65 to 12,126.66	10,348.18 to 13,536.60
	Average return each year	4.83% to 21.27%	1.15% to 10.62%
This type of scenario occurred for an investment between May 2017 to May 2020			

Estrategia de inversión con un nivel de riesgo 2

Inversión: 10 000 EUR Escenarios		1 año	3 años (período de mantenimiento recomendado)
Escenario mínimo	No hay rentabilidad mínima garantizada, Podría perder una parte o la totalidad de su inversión,		
Escenario de tensión	Lo que puede recibir una vez deducidos los costes	EUR 7.747,16 - 9.420,27	EUR 7.507,80 - 9.319,26
	Rendimiento medio cada año	(-)22,53% - (-)5,80%	(-)9,11% - (-)2,32%
Escenario desfavorable	Lo que puede recibir una vez deducidos los costes	EUR 8.469,94 - 9.420,27	EUR 8.902,57 - 9.319,26
	Rendimiento medio cada año	(-)15,30% - (-)5,80%	(-)3,80% - (-)2,32%
Este tipo de escenario se produjo para la referencia entre Abril 2020 - Abril 2023			
Escenario moderado	Lo que puede recibir una vez deducidos los costes	EUR 10.016,83 - 10.232,75	EUR 10.115,93 - 11.038,99
	Rendimiento medio cada año	0,17% - 2,33%	0,38% - 3,35%
Este tipo de escenario se produjo para la referencia entre Septiembre 2022 - Agosto 2025			
Escenario favorable	Lo que puede recibir una vez deducidos los costes	EUR 10.482,65 - 12.126,66	EUR 10.348,18 - 13.536,60
	Rendimiento medio cada año	4,83% - 21,27%	1,15% - 10,62%
Este tipo de escenario se produjo para la referencia entre Mayo 2017 - Mayo 2020			

Risk Level 3 Investment Strategy

Investment: EUR 10,000 Scenarios		1 year	5 years (recommended holding period)
Minimum Scenario	There is no minimum guaranteed return. You could lose some or all of your investment.		
Stress Scenario	What you might get back after costs	5,007.66 to 8,098.65	4,089.32 to 7,855.74
	Average return each year	-49.92% to -19.01%	-16.38% to -4.71%
Unfavourable Scenario	What you might get back after costs	7,733.41 to 8,854.23	8,316.64 to 10,321.15
	Average return each year	-22.67% to -11.46%	-3.62% to 0.63%
This type of scenario occurred for an investment between February 2025 to January 2026			
Moderate Scenario	What you might get back after costs	10,226.67 to 10,697.01	12,408.45 to 14,172.58
	Average return each year	2.27% to 6.97%	4.41% to 7.22%
This type of scenario occurred for an investment between July 2020 to July 2025			
Favourable Scenario	What you might get back after costs	11,873.79 to 14,181.75	14,620.07 to 18,634.50
	Average return each year	18.74% to 41.82%	7.89% to 13.26%
This type of scenario occurred for an investment between March 2020 to March 2025			

Estrategia de inversión con un nivel de riesgo 3

Inversión: 10 000 EUR Escenarios		1 año	5 años (período de mantenimiento recomendado)
Escenario mínimo	No hay rentabilidad mínima garantizada, Podría perder una parte o la totalidad de su inversión,		
Escenario de tensión	Lo que puede recibir una vez deducidos los costes	EUR 5.007,66 - 8.098,65	EUR 4.089,32 - 7.855,74
	Rendimiento medio cada año	(-)49,92% - (-)19,01%	(-)16,38% - (-)4,71%
Escenario desfavorable	Lo que puede recibir una vez deducidos los costes	EUR 7.733,41 - 8.854,23	EUR 8.316,64 - 10.321,15
	Rendimiento medio cada año	(-)22,67% - (-)11,46%	(-)3,62% - 0,63%
Este tipo de escenario se produjo para la referencia entre Febrero 2025 - Enero 2026			
Escenario moderado	Lo que puede recibir una vez deducidos los costes	EUR 10.226,67 - 10.697,01	EUR 12.408,45 - 14.172,58
	Rendimiento medio cada año	2,27% - 6,97%	4,41% - 7,22%
Este tipo de escenario se produjo para la referencia entre Julio 2020 - Julio 2025			
Escenario favorable	Lo que puede recibir una vez deducidos los costes	EUR 11.873,79 - 14.181,75	EUR 14.620,07 - 18.634,50
	Rendimiento medio cada año	18,74% - 41,82%	7,89% - 13,26%
Este tipo de escenario se produjo para la referencia entre Marzo 2020 - Marzo 2025			

Risk Level 4 Investment Strategy

Investment: EUR 10,000 Scenarios		1 year	7 years (recommended holding period)
Minimum Scenario	There is no minimum guaranteed return. You could lose some or all of your investment.		
Stress Scenario	What you might get back after costs	3,081.22 to 5,354.62	1,599.82 to 4,621.63
	Average return each year	-69.19% to -46.45%	-23.03% to -10.44%

Unfavourable Scenario	What you might get back after costs	7,547.81 to 8,269.23	7,454.01 to 10,573.62
	Average return each year	-24.52% to -17.31%	-4.11% to 0.80%
This type of scenario occurred for an investment between February 2025 to January 2026			
Moderate Scenario	What you might get back after costs	10,119.36 to 10,996.68	12,826.20 to 18,657.07
	Average return each year	1.19% to 9.97%	3.62% to 9.32%
This type of scenario occurred for an investment between May 2016 to June 2023			
Favourable Scenario	What you might get back after costs	12,963.38 to 15,164.35	14,773.67 to 23,483.90
	Average return each year	29.63% to 51.64%	5.73% to 12.97%
This type of scenario occurred for an investment between December 2018 to December 2025			

Estrategia de inversión con un nivel de riesgo 4

Inversión: 10 000 EUR Escenarios		1 año	7 años (período de mantenimiento recomendado)
Escenario mínimo	No hay rentabilidad mínima garantizada, Podría perder una parte o la totalidad de su inversión,		
Escenario de tensión	Lo que puede recibir una vez deducidos los costes	EUR 3.081,22 - 5.354,62	EUR 1.599,82 - 4.621,63
	Rendimiento medio cada año	(-)69,19% - (-)46,45%	(-)23,03% - (-)10,44%
Escenario desfavorable	Lo que puede recibir una vez deducidos los costes	EUR 7.547,81 - 8.269,23	EUR 7.454,01 - 10.573,62
	Rendimiento medio cada año	(-)24,52% - (-)17,31%	(-)4,11% - 0,80%
Este tipo de escenario se produjo para la referencia entre Febrero 2025 - Enero 2026			
Escenario moderado	Lo que puede recibir una vez deducidos los costes	EUR 10.119,36 - 10.996,68	EUR 12.826,20 - 18.657,07
	Rendimiento medio cada año	1,19% - 9,97%	3,62% - 9,32%
Este tipo de escenario se produjo para la referencia entre Mayo 2016 - Junio 2023			
Escenario favorable	Lo que puede recibir una vez deducidos los costes	EUR 12.963,38 - 15.164,35	EUR 14.773,67 - 23.483,90
	Rendimiento medio cada año	29,63% - 51,64%	5,73% - 12,97%
Este tipo de escenario se produjo para la referencia entre Diciembre 2018 - Diciembre 2025			

Risk Level 5 Investment Strategy

Investment: EUR 10,000 Scenarios		1 year	5 years	10 years (recommended holding period)
Minimum Scenario	There is no minimum guaranteed return. You could lose some or all of your investment.			
Stress Scenario	What you might get back after costs	1,710.99 to 3,337.97	950.38 to 3,035.46	267.40 to 1,657.22
	Average return each year	-82.89% to -66.62%	-37.54% to -21.21%	-30.38% to -16.45%
Unfavourable Scenario	What you might get back after costs	7,432.45 to 8,176.74	7,218.92 to 9,587.40	6,556.70 to 10,600.31
	Average return each year	-25.68% to -18.23%	-6.31% to -0.84%	-4.13% to 0.58%
This type of scenario occurred for an investment between February 2025 to January 2026				
Moderate Scenario	What you might get back after costs	10,115.32 to 11,130.42	11,914.70 to 16,166.82	14,338.75 to 25,030.39
	Average return each year	1.15% to 11.30%	3.57% to 10.08%	3.67% to 9.61%
This type of scenario occurred for an investment between July 2012 to October 2022				
Favourable Scenario	What you might get back after costs	12,893.40 to 15,419.42	15,658.25 to 23,341.70	17,483.65 to 33,723.91
	Average return each year	28.93% to 54.19%	9.38% to 18.47%	5.75% to 12.93%
This type of scenario occurred for an investment between September 2011 to January 2022				

Estrategia de inversión con un nivel de riesgo 5

Inversión: 10 000 EUR Escenarios		1 año	5 años	10 años (período de mantenimiento recomendado)
Escenario mínimo	No hay rentabilidad mínima garantizada, Podría perder una parte o la totalidad de su inversión,			
Escenario de tensión	Lo que puede recibir una vez deducidos los costes	EUR 1.710,99 - 3.337,97	EUR 950,38 - 3.035,46	EUR 267,40 - 1.657,22
	Rendimiento medio cada año	(-)82,89% - (-)66,62%	(-)37,54% - (-)21,21%	(-)30,38% - (-)16,45%
Escenario desfavorable	Lo que puede recibir una vez deducidos los costes	EUR 7.432,45 - 8.176,74	EUR 7.218,92 - 9.587,40	EUR 6.556,70 - 10.600,31
	Rendimiento medio cada año	(-)25,68% - (-)18,23%	(-)6,31% - (-)0,84%	(-)4,13% - 0,58%
Este tipo de escenario se produjo para la referencia entre Febrero 2025 - Enero 2026				
Escenario moderado	Lo que puede recibir una vez deducidos los costes	EUR 10.115,32 - 11.130,42	EUR 11.914,70 - 16.166,82	EUR 14.338,75 - 25.030,39
	Rendimiento medio cada año	1,15% - 11,30%	3,57% - 10,08%	3,67% - 9,61%
Este tipo de escenario se produjo para la referencia entre Julio 2012 - Octubre 2022				
Escenario favorable	Lo que puede recibir una vez deducidos los costes	EUR 12.893,40 - 15.419,42	EUR 15.658,25 - 23.341,70	EUR 17.483,65 - 33.723,91
	Rendimiento medio cada año	28,93% - 54,19%	9,38% - 18,47%	5,75% - 12,93%

Este tipo de escenario se produjo para la referencia entre Septiembre 2011 - Enero 2022

Risk Level 6 Investment Strategy

Investment: EUR 10,000 Scenarios		1 year	5 years	10 years (recommended holding period)
Minimum Scenario	There is no minimum guaranteed return. You could lose some or all of your investment.			
Stress Scenario	What you might get back after costs	36.62 to 1,875.37	5.36 to 1,361.36	0.04 to 457.73
	Average return each year	-99.63% to -81.25%	-77.83% to -32.89%	-70.96% to -26.54%
Unfavourable Scenario	What you might get back after costs	7,598.51 to 8,146.50	7,592.76 to 9,572.15	6,272.51 to 10,604.54
	Average return each year	-24.01% to -18.54%	-5.36% to -0.87%	-4.56% to 0.59%
This type of scenario occurred for an investment between February 2025 to January 2026				
Moderate Scenario	What you might get back after costs	9,898.51 to 11,141.29	11,561.91 to 16,250.96	14,087.59 to 25,242.88
	Average return each year	-1.01% to 11.41%	2.95% to 10.20%	3.49% to 9.70%
This type of scenario occurred for an investment between January 2012 to May 2022				
Favourable Scenario	What you might get back after costs	12,297.14 to 15,491.26	15,211.51 to 23,585.29	16,471.53 to 34,090.34
	Average return each year	22.97% to 54.91%	8.75% to 18.72%	5.12% to 13.05%
This type of scenario occurred for an investment between September 2011 to January 2022				

Estrategia de inversión con un nivel de riesgo 6

Inversión: 10 000 EUR Escenarios		1 año	5 años	10 años (período de mantenimiento recomendado)
Escenario mínimo	No hay rentabilidad mínima garantizada, Podría perder una parte o la totalidad de su inversión,			
Escenario de tensión	Lo que puede recibir una vez deducidos los costes	EUR 36,62 - 1.875,37	EUR 5,36 - 1.361,36	EUR 0,04 - 457,73
	Rendimiento medio cada año	(-)99,63% - (-)81,25%	(-)77,83% - (-)32,89%	(-)70,96% - (-)26,54%
Escenario desfavorable	Lo que puede recibir una vez deducidos los costes	EUR 7.598,51 - 8.146,50	EUR 7.592,76 - 9.572,15	EUR 6.272,51 - 10.604,54
	Rendimiento medio cada año	(-)24,01% - (-)18,54%	(-)5,36% - (-)0,87%	(-)4,56% - 0,59%
Este tipo de escenario se produjo para la referencia entre Febrero 2025 - Enero 2026				
Escenario moderado	Lo que puede recibir una vez deducidos los costes	EUR 9.898,51 - 11.141,29	EUR 11.561,91 - 16.250,96	EUR 14.087,59 - 25.242,88
	Rendimiento medio cada año	(-)1,01% - 11,41%	2,95% - 10,20%	3,49% - 9,70%
Este tipo de escenario se produjo para la referencia entre Enero 2012 - Mayo 2022				
Escenario favorable	Lo que puede recibir una vez deducidos los costes	EUR 12.297,14 - 15.491,26	EUR 15.211,51 - 23.585,29	EUR 16.471,53 - 34.090,34
	Rendimiento medio cada año	22,97% - 54,91%	8,75% - 18,72%	5,12% - 13,05%
Este tipo de escenario se produjo para la referencia entre Septiembre 2011 - Enero 2022				

Performance scenarios based on data to 31-12-2025
Escenarios de rendimiento basados en datos hasta el

Risk Level 1 Investment Strategy

Investment: EUR 10,000 Scenarios		1 year	3 years (recommended holding period)
Minimum Scenario	There is no minimum guaranteed return. You could lose some or all of your investment.		
Stress Scenario	What you might get back after costs	9,227.17 to 9,420.27	8,935.69 to 9,319.26
	Average return each year	-7.73% to -5.80%	-3.68% to -2.32%
Unfavourable Scenario	What you might get back after costs	9,227.17 to 9,420.27	8,935.69 to 9,319.26
	Average return each year	-7.73% to -5.80%	-3.68% to -2.32%
This type of scenario occurred for an investment between April 2020 to April 2023			
Moderate Scenario	What you might get back after costs	9,821.11 to 10,026.63	9,730.05 to 10,160.91
	Average return each year	-1.79% to 0.27%	-0.91% to 0.53%
This type of scenario occurred for an investment between November 2021 to November 2024			
Favourable Scenario	What you might get back after costs	10,329.27 to 10,689.49	10,012.89 to 10,677.07
	Average return each year	3.29% to 6.89%	0.04% to 2.21%
This type of scenario occurred for an investment between May 2017 to May 2020			

Estrategia de inversión con un nivel de riesgo 1

Inversión: 10 000 EUR Escenarios		1 año	3 años (período de mantenimiento recomendado)
Escenario mínimo	No hay rentabilidad mínima garantizada, Podría perder una parte o la totalidad de su inversión,		
Escenario de tensión	Lo que puede recibir una vez deducidos los costes	EUR 9.227,17 - 9.420,27	EUR 8.935,69 - 9.319,26
	Rendimiento medio cada año	(-)7,73% - (-)5,80%	(-)3,68% - (-)2,32%
Escenario desfavorable	Lo que puede recibir una vez deducidos los costes	EUR 9.227,17 - 9.420,27	EUR 8.935,69 - 9.319,26
	Rendimiento medio cada año	(-)7,73% - (-)5,80%	(-)3,68% - (-)2,32%
Este tipo de escenario se produjo para la referencia entre Abril 2020 - Abril 2023			
Escenario moderado	Lo que puede recibir una vez deducidos los costes	EUR 9.821,11 - 10.026,63	EUR 9.730,05 - 10.160,91
	Rendimiento medio cada año	(-)1,79% - 0,27%	(-)0,91% - 0,53%
Este tipo de escenario se produjo para la referencia entre Noviembre 2021 - Noviembre 2024			
Escenario favorable	Lo que puede recibir una vez deducidos los costes	EUR 10.329,27 - 10.689,49	EUR 10.012,89 - 10.677,07
	Rendimiento medio cada año	3,29% - 6,89%	0,04% - 2,21%
Este tipo de escenario se produjo para la referencia entre Mayo 2017 - Mayo 2020			

Risk Level 2 Investment Strategy

Investment: EUR 10,000 Scenarios		1 year	3 years (recommended holding period)
Minimum Scenario	There is no minimum guaranteed return. You could lose some or all of your investment.		
Stress Scenario	What you might get back after costs	7,748.50 to 9,420.27	7,508.44 to 9,319.26
	Average return each year	-22.51% to -5.80%	-9.11% to -2.32%
Unfavourable Scenario	What you might get back after costs	8,469.94 to 9,420.27	8,902.57 to 9,319.26
	Average return each year	-15.30% to -5.80%	-3.80% to -2.32%
This type of scenario occurred for an investment between April 2020 to April 2023			
Moderate Scenario	What you might get back after costs	10,018.64 to 10,240.86	10,107.49 to 11,021.65
	Average return each year	0.19% to 2.41%	0.36% to 3.30%
This type of scenario occurred for an investment between November 2021 to November 2024			
Favourable Scenario	What you might get back after costs	10,482.65 to 12,126.66	10,348.18 to 13,536.60
	Average return each year	4.83% to 21.27%	1.15% to 10.62%
This type of scenario occurred for an investment between May 2017 to May 2020			

Estrategia de inversión con un nivel de riesgo 2

Inversión: 10 000 EUR Escenarios		1 año	3 años (período de mantenimiento recomendado)
Escenario mínimo	No hay rentabilidad mínima garantizada, Podría perder una parte o la totalidad de su inversión,		
Escenario de tensión	Lo que puede recibir una vez deducidos los costes	EUR 7.748,50 - 9.420,27	EUR 7.508,44 - 9.319,26
	Rendimiento medio cada año	(-)22,51% - (-)5,80%	(-)9,11% - (-)2,32%
Escenario desfavorable	Lo que puede recibir una vez deducidos los costes	EUR 8.469,94 - 9.420,27	EUR 8.902,57 - 9.319,26
	Rendimiento medio cada año	(-)15,30% - (-)5,80%	(-)3,80% - (-)2,32%
Este tipo de escenario se produjo para la referencia entre Abril 2020 - Abril 2023			
Escenario moderado	Lo que puede recibir una vez deducidos los costes	EUR 10.018,64 - 10.240,86	EUR 10.107,49 - 11.021,65
	Rendimiento medio cada año	0,19% - 2,41%	0,36% - 3,30%
Este tipo de escenario se produjo para la referencia entre Noviembre 2021 - Noviembre 2024			
Escenario favorable	Lo que puede recibir una vez deducidos los costes	EUR 10.482,65 - 12.126,66	EUR 10.348,18 - 13.536,60
	Rendimiento medio cada año	4,83% - 21,27%	1,15% - 10,62%
Este tipo de escenario se produjo para la referencia entre Mayo 2017 - Mayo 2020			

Risk Level 3 Investment Strategy

Investment: EUR 10,000 Scenarios		1 year	5 years (recommended holding period)
Minimum Scenario	There is no minimum guaranteed return. You could lose some or all of your investment.		
Stress Scenario	What you might get back after costs	5,016.53 to 8,100.05	4,092.59 to 7,856.13
	Average return each year	-49.83% to -19.00%	-16.36% to -4.71%
Unfavourable Scenario	What you might get back after costs	7,733.41 to 8,854.23	8,527.99 to 10,611.76
	Average return each year	-22.67% to -11.46%	-3.13% to 1.19%
This type of scenario occurred for an investment between November 2024 to December 2025			
Moderate Scenario	What you might get back after costs	10,236.74 to 10,705.49	12,377.81 to 14,145.59
	Average return each year	2.37% to 7.05%	4.36% to 7.18%
This type of scenario occurred for an investment between July 2019 to July 2024			
Favourable Scenario	What you might get back after costs	11,873.79 to 14,181.75	14,620.07 to 18,634.50
	Average return each year	18.74% to 41.82%	7.89% to 13.26%
This type of scenario occurred for an investment between March 2020 to March 2025			

Estrategia de inversión con un nivel de riesgo 3

Inversión: 10 000 EUR Escenarios		1 año	5 años (período de mantenimiento recomendado)
Escenario mínimo	No hay rentabilidad mínima garantizada, Podría perder una parte o la totalidad de su inversión,		
Escenario de tensión	Lo que puede recibir una vez deducidos los costes	EUR 5.016,53 - 8.100,05	EUR 4.092,59 - 7.856,13
	Rendimiento medio cada año	(-)49,83% - (-)19,00%	(-)16,36% - (-)4,71%
Escenario desfavorable	Lo que puede recibir una vez deducidos los costes	EUR 7.733,41 - 8.854,23	EUR 8.527,99 - 10.611,76
	Rendimiento medio cada año	(-)22,67% - (-)11,46%	(-)3,13% - 1,19%
Este tipo de escenario se produjo para la referencia entre Noviembre 2024 - Diciembre 2025			
Escenario moderado	Lo que puede recibir una vez deducidos los costes	EUR 10.236,74 - 10.705,49	EUR 12.377,81 - 14.145,59
	Rendimiento medio cada año	2,37% - 7,05%	4,36% - 7,18%
Este tipo de escenario se produjo para la referencia entre Julio 2019 - Julio 2024			
Escenario favorable	Lo que puede recibir una vez deducidos los costes	EUR 11.873,79 - 14.181,75	EUR 14.620,07 - 18.634,50
	Rendimiento medio cada año	18,74% - 41,82%	7,89% - 13,26%
Este tipo de escenario se produjo para la referencia entre Marzo 2020 - Marzo 2025			

Risk Level 4 Investment Strategy

Investment: EUR 10,000 Scenarios		1 year	7 years (recommended holding period)
Minimum Scenario	There is no minimum guaranteed return. You could lose some or all of your investment.		
Stress Scenario	What you might get back after costs	3,091.40 to 5,364.10	1,602.10 to 4,623.75
	Average return each year	-69.09% to -46.36%	-23.02% to -10.43%

Unfavourable Scenario	What you might get back after costs	7,547.81 to 8,269.23	7,590.61 to 10,901.52
	Average return each year	-24.52% to -17.31%	-3.86% to 1.24%
This type of scenario occurred for an investment between December 2024 to December 2025			
Moderate Scenario	What you might get back after costs	10,125.58 to 11,012.48	12,817.29 to 18,650.40
	Average return each year	1.26% to 10.12%	3.61% to 9.31%
This type of scenario occurred for an investment between October 2013 to January 2021			
Favourable Scenario	What you might get back after costs	12,963.38 to 15,164.35	14,773.67 to 23,483.90
	Average return each year	29.63% to 51.64%	5.73% to 12.97%
This type of scenario occurred for an investment between December 2018 to December 2025			

Estrategia de inversión con un nivel de riesgo 4

Inversión: 10 000 EUR Escenarios		1 año	7 años (período de mantenimiento recomendado)
Escenario mínimo	No hay rentabilidad mínima garantizada, Podría perder una parte o la totalidad de su inversión,		
Escenario de tensión	Lo que puede recibir una vez deducidos los costes	EUR 3.091,40 - 5.364,10	EUR 1.602,10 - 4.623,75
	Rendimiento medio cada año	(-)69,09% - (-)46,36%	(-)23,02% - (-)10,43%
Escenario desfavorable	Lo que puede recibir una vez deducidos los costes	EUR 7.547,81 - 8.269,23	EUR 7.590,61 - 10.901,52
	Rendimiento medio cada año	(-)24,52% - (-)17,31%	(-)3,86% - 1,24%
Este tipo de escenario se produjo para la referencia entre Diciembre 2024 - Diciembre 2025			
Escenario moderado	Lo que puede recibir una vez deducidos los costes	EUR 10.125,58 - 11.012,48	EUR 12.817,29 - 18.650,40
	Rendimiento medio cada año	1,26% - 10,12%	3,61% - 9,31%
Este tipo de escenario se produjo para la referencia entre Octubre 2013 - Enero 2021			
Escenario favorable	Lo que puede recibir una vez deducidos los costes	EUR 12.963,38 - 15.164,35	EUR 14.773,67 - 23.483,90
	Rendimiento medio cada año	29,63% - 51,64%	5,73% - 12,97%
Este tipo de escenario se produjo para la referencia entre Diciembre 2018 - Diciembre 2025			

Risk Level 5 Investment Strategy

Investment: EUR 10,000 Scenarios		1 year	5 years	10 years (recommended holding period)
Minimum Scenario	There is no minimum guaranteed return. You could lose some or all of your investment.			
Stress Scenario	What you might get back after costs	1,718.95 to 3,348.99	952.25 to 3,038.08	267.93 to 1,658.64
	Average return each year	-82.81% to -66.51%	-37.52% to -21.20%	-30.37% to -16.44%
Unfavourable Scenario	What you might get back after costs	7,432.45 to 8,176.74	7,193.01 to 9,587.40	6,677.93 to 10,928.33
	Average return each year	-25.68% to -18.23%	-6.38% to -0.84%	-3.96% to 0.89%
This type of scenario occurred for an investment between December 2024 to December 2025				
Moderate Scenario	What you might get back after costs	10,113.17 to 11,126.20	11,880.27 to 16,093.65	14,312.27 to 24,981.30
	Average return each year	1.13% to 11.26%	3.51% to 9.98%	3.65% to 9.59%
This type of scenario occurred for an investment between March 2014 to April 2024				
Favourable Scenario	What you might get back after costs	12,893.40 to 15,419.42	15,658.25 to 23,341.70	17,483.65 to 33,723.91
	Average return each year	28.93% to 54.19%	9.38% to 18.47%	5.75% to 12.93%
This type of scenario occurred for an investment between September 2011 to January 2022				

Estrategia de inversión con un nivel de riesgo 5

Inversión: 10 000 EUR Escenarios		1 año	5 años	10 años (período de mantenimiento recomendado)
Escenario mínimo	No hay rentabilidad mínima garantizada, Podría perder una parte o la totalidad de su inversión,			
Escenario de tensión	Lo que puede recibir una vez deducidos los costes	EUR 1.718,95 - 3.348,99	EUR 952,25 - 3.038,08	EUR 267,93 - 1.658,64
	Rendimiento medio cada año	(-)82,81% - (-)66,51%	(-)37,52% - (-)21,20%	(-)30,37% - (-)16,44%
Escenario desfavorable	Lo que puede recibir una vez deducidos los costes	EUR 7.432,45 - 8.176,74	EUR 7.193,01 - 9.587,40	EUR 6.677,93 - 10.928,33
	Rendimiento medio cada año	(-)25,68% - (-)18,23%	(-)6,38% - (-)0,84%	(-)3,96% - 0,89%
Este tipo de escenario se produjo para la referencia entre Diciembre 2024 - Diciembre 2025				
Escenario moderado	Lo que puede recibir una vez deducidos los costes	EUR 10.113,17 - 11.126,20	EUR 11.880,27 - 16.093,65	EUR 14.312,27 - 24.981,30
	Rendimiento medio cada año	1,13% - 11,26%	3,51% - 9,98%	3,65% - 9,59%
Este tipo de escenario se produjo para la referencia entre Marzo 2014 - Abril 2024				
Escenario favorable	Lo que puede recibir una vez deducidos los costes	EUR 12.893,40 - 15.419,42	EUR 15.658,25 - 23.341,70	EUR 17.483,65 - 33.723,91
	Rendimiento medio cada año	28,93% - 54,19%	9,38% - 18,47%	5,75% - 12,93%

Este tipo de escenario se produjo para la referencia entre Septiembre 2011 - Enero 2022

Risk Level 6 Investment Strategy

Investment: EUR 10,000 Scenarios		1 year	5 years	10 years (recommended holding period)
Minimum Scenario	There is no minimum guaranteed return. You could lose some or all of your investment.			
Stress Scenario	What you might get back after costs	37.01 to 1,884.09	5.38 to 1,363.07	0.04 to 458.31
	Average return each year	-99.63% to -81.16%	-77.81% to -32.87%	-70.95% to -26.53%
Unfavourable Scenario	What you might get back after costs	7,598.51 to 8,146.50	7,612.85 to 9,572.15	6,430.83 to 10,933.41
	Average return each year	-24.01% to -18.54%	-5.31% to -0.87%	-4.32% to 0.90%
This type of scenario occurred for an investment between December 2024 to December 2025				
Moderate Scenario	What you might get back after costs	9,898.51 to 11,137.93	11,538.04 to 16,185.32	14,036.22 to 25,177.75
	Average return each year	-1.01% to 11.38%	2.90% to 10.11%	3.45% to 9.67%
This type of scenario occurred for an investment between November 2015 to November 2025				
Favourable Scenario	What you might get back after costs	12,297.14 to 15,491.26	15,211.51 to 23,585.29	16,471.53 to 34,090.34
	Average return each year	22.97% to 54.91%	8.75% to 18.72%	5.12% to 13.05%
This type of scenario occurred for an investment between September 2011 to January 2022				

Estrategia de inversión con un nivel de riesgo 6

Inversión: 10 000 EUR Escenarios		1 año	5 años	10 años (período de mantenimiento recomendado)
Escenario mínimo	No hay rentabilidad mínima garantizada, Podría perder una parte o la totalidad de su inversión,			
Escenario de tensión	Lo que puede recibir una vez deducidos los costes	EUR 37,01 - 1.884,09	EUR 5,38 - 1.363,07	EUR 0,04 - 458,31
	Rendimiento medio cada año	(-)99,63% - (-)81,16%	(-)77,81% - (-)32,87%	(-)70,95% - (-)26,53%
Escenario desfavorable	Lo que puede recibir una vez deducidos los costes	EUR 7.598,51 - 8.146,50	EUR 7.612,85 - 9.572,15	EUR 6.430,83 - 10.933,41
	Rendimiento medio cada año	(-)24,01% - (-)18,54%	(-)5,31% - (-)0,87%	(-)4,32% - 0,90%
Este tipo de escenario se produjo para la referencia entre Diciembre 2024 - Diciembre 2025				
Escenario moderado	Lo que puede recibir una vez deducidos los costes	EUR 9.898,51 - 11.137,93	EUR 11.538,04 - 16.185,32	EUR 14.036,22 - 25.177,75
	Rendimiento medio cada año	(-)1,01% - 11,38%	2,90% - 10,11%	3,45% - 9,67%
Este tipo de escenario se produjo para la referencia entre Noviembre 2015 - Noviembre 2025				
Escenario favorable	Lo que puede recibir una vez deducidos los costes	EUR 12.297,14 - 15.491,26	EUR 15.211,51 - 23.585,29	EUR 16.471,53 - 34.090,34
	Rendimiento medio cada año	22,97% - 54,91%	8,75% - 18,72%	5,12% - 13,05%
Este tipo de escenario se produjo para la referencia entre Septiembre 2011 - Enero 2022				

Performance scenarios based on data to 28-11-2025
Escenarios de rendimiento basados en datos hasta el

Risk Level 1 Investment Strategy

Investment: EUR 10,000 Scenarios		1 year	3 years (recommended holding period)
Minimum Scenario	There is no minimum guaranteed return. You could lose some or all of your investment.		
Stress Scenario	What you might get back after costs	9,227.17 to 9,420.27	8,935.69 to 9,319.26
	Average return each year	-7.73% to -5.80%	-3.68% to -2.32%
Unfavourable Scenario	What you might get back after costs	9,227.17 to 9,420.27	8,935.69 to 9,319.26
	Average return each year	-7.73% to -5.80%	-3.68% to -2.32%
This type of scenario occurred for an investment between April 2020 to April 2023			
Moderate Scenario	What you might get back after costs	9,823.93 to 10,029.51	9,722.04 to 10,153.48
	Average return each year	-1.76% to 0.30%	-0.94% to 0.51%
This type of scenario occurred for an investment between November 2021 to November 2024			
Favourable Scenario	What you might get back after costs	10,329.27 to 10,689.49	10,012.89 to 10,677.07
	Average return each year	3.29% to 6.89%	0.04% to 2.21%
This type of scenario occurred for an investment between May 2017 to May 2020			

Estrategia de inversión con un nivel de riesgo 1

Inversión: 10 000 EUR Escenarios		1 año	3 años (período de mantenimiento recomendado)
Escenario mínimo	No hay rentabilidad mínima garantizada, Podría perder una parte o la totalidad de su inversión,		
Escenario de tensión	Lo que puede recibir una vez deducidos los costes	EUR 9.227,17 - 9.420,27	EUR 8.935,69 - 9.319,26
	Rendimiento medio cada año	(-)7,73% - (-)5,80%	(-)3,68% - (-)2,32%
Escenario desfavorable	Lo que puede recibir una vez deducidos los costes	EUR 9.227,17 - 9.420,27	EUR 8.935,69 - 9.319,26
	Rendimiento medio cada año	(-)7,73% - (-)5,80%	(-)3,68% - (-)2,32%
Este tipo de escenario se produjo para la referencia entre Abril 2020 - Abril 2023			
Escenario moderado	Lo que puede recibir una vez deducidos los costes	EUR 9.823,93 - 10.029,51	EUR 9.722,04 - 10.153,48
	Rendimiento medio cada año	(-)1,76% - 0,30%	(-)0,94% - 0,51%
Este tipo de escenario se produjo para la referencia entre Noviembre 2021 - Noviembre 2024			
Escenario favorable	Lo que puede recibir una vez deducidos los costes	EUR 10.329,27 - 10.689,49	EUR 10.012,89 - 10.677,07
	Rendimiento medio cada año	3,29% - 6,89%	0,04% - 2,21%
Este tipo de escenario se produjo para la referencia entre Mayo 2017 - Mayo 2020			

Risk Level 2 Investment Strategy

Investment: EUR 10,000 Scenarios		1 year	3 years (recommended holding period)
Minimum Scenario	There is no minimum guaranteed return. You could lose some or all of your investment.		
Stress Scenario	What you might get back after costs	7,977.39 to 9,420.27	7,597.22 to 9,319.26
	Average return each year	-20.23% to -5.80%	-8.75% to -2.32%
Unfavourable Scenario	What you might get back after costs	8,489.99 to 9,420.27	8,592.12 to 9,319.26
	Average return each year	-15.10% to -5.80%	-4.93% to -2.32%
This type of scenario occurred for an investment between April 2020 to April 2023			
Moderate Scenario	What you might get back after costs	10,020.66 to 10,354.01	10,098.30 to 11,508.07
	Average return each year	0.21% to 3.54%	0.33% to 4.79%
This type of scenario occurred for an investment between November 2021 to November 2024			
Favourable Scenario	What you might get back after costs	10,482.65 to 12,789.69	10,348.18 to 14,371.19
	Average return each year	4.83% to 27.90%	1.15% to 12.85%
This type of scenario occurred for an investment between May 2017 to May 2020			

Estrategia de inversión con un nivel de riesgo 2

Inversión: 10 000 EUR Escenarios		1 año	3 años (período de mantenimiento recomendado)
Escenario mínimo	No hay rentabilidad mínima garantizada, Podría perder una parte o la totalidad de su inversión,		
Escenario de tensión	Lo que puede recibir una vez deducidos los costes	EUR 7.977,39 - 9.420,27	EUR 7.597,22 - 9.319,26
	Rendimiento medio cada año	(-)20,23% - (-)5,80%	(-)8,75% - (-)2,32%
Escenario desfavorable	Lo que puede recibir una vez deducidos los costes	EUR 8.489,99 - 9.420,27	EUR 8.592,12 - 9.319,26
	Rendimiento medio cada año	(-)15,10% - (-)5,80%	(-)4,93% - (-)2,32%
Este tipo de escenario se produjo para la referencia entre Abril 2020 - Abril 2023			
Escenario moderado	Lo que puede recibir una vez deducidos los costes	EUR 10.020,66 - 10.354,01	EUR 10.098,30 - 11.508,07
	Rendimiento medio cada año	0,21% - 3,54%	0,33% - 4,79%
Este tipo de escenario se produjo para la referencia entre Noviembre 2021 - Noviembre 2024			
Escenario favorable	Lo que puede recibir una vez deducidos los costes	EUR 10.482,65 - 12.789,69	EUR 10.348,18 - 14.371,19
	Rendimiento medio cada año	4,83% - 27,90%	1,15% - 12,85%
Este tipo de escenario se produjo para la referencia entre Mayo 2017 - Mayo 2020			

Risk Level 3 Investment Strategy

Investment: EUR 10,000 Scenarios		1 year	5 years (recommended holding period)
Minimum Scenario	There is no minimum guaranteed return. You could lose some or all of your investment.		
Stress Scenario	What you might get back after costs	5,746.43 to 8,342.94	4,502.82 to 7,904.51
	Average return each year	-42.54% to -16.57%	-14.75% to -4.59%
Unfavourable Scenario	What you might get back after costs	7,767.84 to 8,879.03	8,295.36 to 10,499.40
	Average return each year	-22.32% to -11.21%	-3.67% to 0.98%
This type of scenario occurred for an investment between December 2024 to November 2025			
Moderate Scenario	What you might get back after costs	10,176.78 to 10,828.46	11,649.29 to 15,167.19
	Average return each year	1.77% to 8.28%	3.10% to 8.69%
This type of scenario occurred for an investment between June 2016 to June 2021			
Favourable Scenario	What you might get back after costs	12,363.03 to 14,084.17	14,548.82 to 19,255.64
	Average return each year	23.63% to 40.84%	7.79% to 14.00%
This type of scenario occurred for an investment between March 2020 to March 2025			

Estrategia de inversión con un nivel de riesgo 3

Inversión: 10 000 EUR Escenarios		1 año	5 años (período de mantenimiento recomendado)
Escenario mínimo	No hay rentabilidad mínima garantizada, Podría perder una parte o la totalidad de su inversión,		
Escenario de tensión	Lo que puede recibir una vez deducidos los costes	EUR 5.746,43 - 8.342,94	EUR 4.502,82 - 7.904,51
	Rendimiento medio cada año	(-)42,54% - (-)16,57%	(-)14,75% - (-)4,59%
Escenario desfavorable	Lo que puede recibir una vez deducidos los costes	EUR 7.767,84 - 8.879,03	EUR 8.295,36 - 10.499,40
	Rendimiento medio cada año	(-)22,32% - (-)11,21%	(-)3,67% - 0,98%
Este tipo de escenario se produjo para la referencia entre Diciembre 2024 - Noviembre 2025			
Escenario moderado	Lo que puede recibir una vez deducidos los costes	EUR 10.176,78 - 10.828,46	EUR 11.649,29 - 15.167,19
	Rendimiento medio cada año	1,77% - 8,28%	3,10% - 8,69%
Este tipo de escenario se produjo para la referencia entre Junio 2016 - Junio 2021			
Escenario favorable	Lo que puede recibir una vez deducidos los costes	EUR 12.363,03 - 14.084,17	EUR 14.548,82 - 19.255,64
	Rendimiento medio cada año	23,63% - 40,84%	7,79% - 14,00%
Este tipo de escenario se produjo para la referencia entre Marzo 2020 - Marzo 2025			

Risk Level 4 Investment Strategy

Investment: EUR 10,000 Scenarios		1 year	7 years (recommended holding period)
Minimum Scenario	There is no minimum guaranteed return. You could lose some or all of your investment.		
Stress Scenario	What you might get back after costs	3,333.48 to 6,165.72	1,748.62 to 5,106.13
	Average return each year	-66.67% to -38.34%	-22.05% to -9.16%

Unfavourable Scenario	What you might get back after costs	7,552.12 to 8,219.21	7,554.45 to 10,645.10
	Average return each year	-24.48% to -17.81%	-3.93% to 0.90%
This type of scenario occurred for an investment between December 2024 to November 2025			
Moderate Scenario	What you might get back after costs	10,068.92 to 10,968.36	12,027.93 to 17,600.42
	Average return each year	0.69% to 9.68%	2.67% to 8.41%
This type of scenario occurred for an investment between August 2017 to August 2024			
Favourable Scenario	What you might get back after costs	12,700.08 to 15,111.81	13,247.04 to 20,905.14
	Average return each year	27.00% to 51.12%	4.10% to 11.11%
This type of scenario occurred for an investment between October 2014 to November 2021			

Estrategia de inversión con un nivel de riesgo 4

Inversión: 10 000 EUR Escenarios		1 año	7 años (período de mantenimiento recomendado)
Escenario mínimo	No hay rentabilidad mínima garantizada, Podría perder una parte o la totalidad de su inversión,		
Escenario de tensión	Lo que puede recibir una vez deducidos los costes	EUR 3.333,48 - 6.165,72	EUR 1.748,62 - 5.106,13
	Rendimiento medio cada año	(-)66,67% - (-)38,34%	(-)22,05% - (-)9,16%
Escenario desfavorable	Lo que puede recibir una vez deducidos los costes	EUR 7.552,12 - 8.219,21	EUR 7.554,45 - 10.645,10
	Rendimiento medio cada año	(-)24,48% - (-)17,81%	(-)3,93% - 0,90%
Este tipo de escenario se produjo para la referencia entre Diciembre 2024 - Noviembre 2025			
Escenario moderado	Lo que puede recibir una vez deducidos los costes	EUR 10.068,92 - 10.968,36	EUR 12.027,93 - 17.600,42
	Rendimiento medio cada año	0,69% - 9,68%	2,67% - 8,41%
Este tipo de escenario se produjo para la referencia entre Agosto 2017 - Agosto 2024			
Escenario favorable	Lo que puede recibir una vez deducidos los costes	EUR 12.700,08 - 15.111,81	EUR 13.247,04 - 20.905,14
	Rendimiento medio cada año	27,00% - 51,12%	4,10% - 11,11%
Este tipo de escenario se produjo para la referencia entre Octubre 2014 - Noviembre 2021			

Risk Level 5 Investment Strategy

Investment: EUR 10,000 Scenarios		1 year	5 years	10 years (recommended holding period)
Minimum Scenario	There is no minimum guaranteed return. You could lose some or all of your investment.			
Stress Scenario	What you might get back after costs	1,834.20 to 3,618.59	1,034.72 to 3,241.98	306.85 to 1,837.54
	Average return each year	-81.66% to -63.81%	-36.47% to -20.17%	-29.42% to -15.58%
Unfavourable Scenario	What you might get back after costs	7,431.97 to 8,198.05	7,575.00 to 10,049.93	6,642.99 to 10,664.05
	Average return each year	-25.68% to -18.02%	-5.40% to 0.10%	-4.01% to 0.65%
This type of scenario occurred for an investment between December 2024 to November 2025				
Moderate Scenario	What you might get back after costs	9,980.84 to 10,966.15	11,349.91 to 15,203.86	13,195.14 to 22,469.66
	Average return each year	-0.19% to 9.66%	2.56% to 8.74%	2.81% to 8.43%
This type of scenario occurred for an investment between October 2013 to February 2024				
Favourable Scenario	What you might get back after costs	12,626.91 to 15,042.47	14,098.02 to 20,608.25	15,895.69 to 29,766.79
	Average return each year	26.27% to 50.42%	7.11% to 15.56%	4.74% to 11.53%
This type of scenario occurred for an investment between September 2011 to January 2022				

Estrategia de inversión con un nivel de riesgo 5

Inversión: 10 000 EUR Escenarios		1 año	5 años	10 años (período de mantenimiento recomendado)
Escenario mínimo	No hay rentabilidad mínima garantizada, Podría perder una parte o la totalidad de su inversión,			
Escenario de tensión	Lo que puede recibir una vez deducidos los costes	EUR 1.834,20 - 3.618,59	EUR 1.034,72 - 3.241,98	EUR 306,85 - 1.837,54
	Rendimiento medio cada año	(-)81,66% - (-)63,81%	(-)36,47% - (-)20,17%	(-)29,42% - (-)15,58%
Escenario desfavorable	Lo que puede recibir una vez deducidos los costes	EUR 7.431,97 - 8.198,05	EUR 7.575,00 - 10.049,93	EUR 6.642,99 - 10.664,05
	Rendimiento medio cada año	(-)25,68% - (-)18,02%	(-)5,40% - 0,10%	(-)4,01% - 0,65%
Este tipo de escenario se produjo para la referencia entre Diciembre 2024 - Noviembre 2025				
Escenario moderado	Lo que puede recibir una vez deducidos los costes	EUR 9.980,84 - 10.966,15	EUR 11.349,91 - 15.203,86	EUR 13.195,14 - 22.469,66
	Rendimiento medio cada año	(-)0,19% - 9,66%	2,56% - 8,74%	2,81% - 8,43%
Este tipo de escenario se produjo para la referencia entre Octubre 2013 - Febrero 2024				
Escenario favorable	Lo que puede recibir una vez deducidos los costes	EUR 12.626,91 - 15.042,47	EUR 14.098,02 - 20.608,25	EUR 15.895,69 - 29.766,79
	Rendimiento medio cada año	26,27% - 50,42%	7,11% - 15,56%	4,74% - 11,53%

Este tipo de escenario se produjo para la referencia entre Septiembre 2011 - Enero 2022				

Risk Level 6 Investment Strategy

Investment: EUR 10,000 Scenarios		1 year	5 years	10 years (recommended holding period)
Minimum Scenario	There is no minimum guaranteed return. You could lose some or all of your investment.			
Stress Scenario	What you might get back after costs	41.88 to 2,015.84	6.41 to 1,479.65	0.06 to 523.90
	Average return each year	-99.58% to -79.84%	-77.02% to -31.76%	-70.04% to -25.54%
Unfavourable Scenario	What you might get back after costs	7,546.66 to 8,167.97	7,613.09 to 10,088.26	6,291.13 to 10,633.28
	Average return each year	-24.53% to -18.32%	-5.31% to 0.18%	-4.53% to 0.62%
This type of scenario occurred for an investment between December 2024 to November 2025				
Moderate Scenario	What you might get back after costs	9,857.40 to 10,969.25	11,448.05 to 15,247.16	13,763.86 to 22,541.09
	Average return each year	-1.43% to 9.69%	2.74% to 8.80%	3.25% to 8.47%
This type of scenario occurred for an investment between October 2012 to February 2023				
Favourable Scenario	What you might get back after costs	12,222.03 to 15,114.67	14,908.08 to 20,749.73	16,005.48 to 29,840.54
	Average return each year	22.22% to 51.15%	8.31% to 15.72%	4.82% to 11.55%
This type of scenario occurred for an investment between September 2011 to January 2022				

Estrategia de inversión con un nivel de riesgo 6

Inversión: 10 000 EUR Escenarios		1 año	5 años	10 años (período de mantenimiento recomendado)
Escenario mínimo	No hay rentabilidad mínima garantizada, Podría perder una parte o la totalidad de su inversión,			
Escenario de tensión	Lo que puede recibir una vez deducidos los costes	EUR 41,88 - 2.015,84	EUR 6,41 - 1.479,65	EUR 0,06 - 523,90
	Rendimiento medio cada año	(-)99,58% - (-)79,84%	(-)77,02% - (-)31,76%	(-)70,04% - (-)25,54%
Escenario desfavorable	Lo que puede recibir una vez deducidos los costes	EUR 7.546,66 - 8.167,97	EUR 7.613,09 - 10.088,26	EUR 6.291,13 - 10.633,28
	Rendimiento medio cada año	(-)24,53% - (-)18,32%	(-)5,31% - 0,18%	(-)4,53% - 0,62%
Este tipo de escenario se produjo para la referencia entre Diciembre 2024 - Noviembre 2025				
Escenario moderado	Lo que puede recibir una vez deducidos los costes	EUR 9.857,40 - 10.969,25	EUR 11.448,05 - 15.247,16	EUR 13.763,86 - 22.541,09
	Rendimiento medio cada año	(-)1,43% - 9,69%	2,74% - 8,80%	3,25% - 8,47%
Este tipo de escenario se produjo para la referencia entre Octubre 2012 - Febrero 2023				
Escenario favorable	Lo que puede recibir una vez deducidos los costes	EUR 12.222,03 - 15.114,67	EUR 14.908,08 - 20.749,73	EUR 16.005,48 - 29.840,54
	Rendimiento medio cada año	22,22% - 51,15%	8,31% - 15,72%	4,82% - 11,55%
Este tipo de escenario se produjo para la referencia entre Septiembre 2011 - Enero 2022				

Performance scenarios based on data to **31-10-2025**
Escenarios de rendimiento basados en datos hasta el

Risk Level 1 Investment Strategy

Investment: EUR 10,000 Scenarios		1 year	3 years (recommended holding period)
Minimum Scenario	There is no minimum guaranteed return. You could lose some or all of your investment.		
Stress Scenario	**What you might get back after costs**	9,227.17 to 9,420.27	8,935.69 to 9,319.26
	Average return each year	-7.73% to -5.80%	-3.68% to -2.32%
Unfavourable Scenario	**What you might get back after costs**	9,227.17 to 9,420.27	8,935.69 to 9,319.26
	Average return each year	-7.73% to -5.80%	-3.68% to -2.32%
This type of scenario occurred for an investment between April 2020 to April 2023			
Moderate Scenario	**What you might get back after costs**	9,826.24 to 10,031.87	9,716.55 to 10,148.46
	Average return each year	-1.74% to 0.32%	-0.95% to 0.49%
This type of scenario occurred for an investment between December 2021 to December 2024			
Favourable Scenario	**What you might get back after costs**	10,329.27 to 10,689.49	10,012.89 to 10,677.07
	Average return each year	3.29% to 6.89%	0.04% to 2.21%
This type of scenario occurred for an investment between May 2017 to May 2020			

Estrategia de inversión con un nivel de riesgo 1

Inversión: 10 000 EUR Escenarios		1 año	3 años (período de mantenimiento recomendado)
Escenario mínimo	No hay rentabilidad mínima garantizada, Podría perder una parte o la totalidad de su inversión,		
Escenario de tensión	**Lo que puede recibir una vez deducidos los costes**	EUR 9.227,17 - 9.420,27	EUR 8.935,69 - 9.319,26
	Rendimiento medio cada año	(-)7,73% - (-)5,80%	(-)3,68% - (-)2,32%
Escenario desfavorable	**Lo que puede recibir una vez deducidos los costes**	EUR 9.227,17 - 9.420,27	EUR 8.935,69 - 9.319,26
	Rendimiento medio cada año	(-)7,73% - (-)5,80%	(-)3,68% - (-)2,32%
Este tipo de escenario se produjo para la referencia entre Abril 2020 - Abril 2023			
Escenario moderado	**Lo que puede recibir una vez deducidos los costes**	EUR 9.826,24 - 10.031,87	EUR 9.716,55 - 10.148,46
	Rendimiento medio cada año	(-)1,74% - 0,32%	(-)0,95% - 0,49%
Este tipo de escenario se produjo para la referencia entre Diciembre 2021 - Diciembre 2024			
Escenario favorable	**Lo que puede recibir una vez deducidos los costes**	EUR 10.329,27 - 10.689,49	EUR 10.012,89 - 10.677,07
	Rendimiento medio cada año	3,29% - 6,89%	0,04% - 2,21%
Este tipo de escenario se produjo para la referencia entre Mayo 2017 - Mayo 2020			

Risk Level 2 Investment Strategy

Investment: EUR 10,000 Scenarios		1 year	3 years (recommended holding period)
Minimum Scenario	There is no minimum guaranteed return. You could lose some or all of your investment.		
Stress Scenario	**What you might get back after costs**	7,969.25 to 9,420.27	7,595.31 to 9,319.26
	Average return each year	-20.31% to -5.80%	-8.76% to -2.32%
Unfavourable Scenario	**What you might get back after costs**	8,488.86 to 9,420.27	8,592.92 to 9,319.26
	Average return each year	-15.11% to -5.80%	-4.93% to -2.32%
This type of scenario occurred for an investment between April 2020 to April 2023			
Moderate Scenario	**What you might get back after costs**	10,022.31 to 10,348.52	10,091.89 to 11,492.05
	Average return each year	0.22% to 3.49%	0.31% to 4.74%
This type of scenario occurred for an investment between December 2021 to December 2024			
Favourable Scenario	**What you might get back after costs**	10,482.65 to 12,788.62	10,348.18 to 14,371.66
	Average return each year	4.83% to 27.89%	1.15% to 12.85%
This type of scenario occurred for an investment between May 2017 to May 2020			

Estrategia de inversión con un nivel de riesgo 2

Inversión: 10 000 EUR Escenarios		1 año	3 años (período de mantenimiento recomendado)
Escenario mínimo	No hay rentabilidad mínima garantizada, Podría perder una parte o la totalidad de su inversión,		
Escenario de tensión	**Lo que puede recibir una vez deducidos los costes**	EUR 7.969,25 - 9.420,27	EUR 7.595,31 - 9.319,26
	Rendimiento medio cada año	(-)20,31% - (-)5,80%	(-)8,76% - (-)2,32%
Escenario desfavorable	**Lo que puede recibir una vez deducidos los costes**	EUR 8.488,86 - 9.420,27	EUR 8.592,92 - 9.319,26
	Rendimiento medio cada año	(-)15,11% - (-)5,80%	(-)4,93% - (-)2,32%
Este tipo de escenario se produjo para la referencia entre Abril 2020 - Abril 2023			
Escenario moderado	**Lo que puede recibir una vez deducidos los costes**	EUR 10.022,31 - 10.348,52	EUR 10.091,89 - 11.492,05
	Rendimiento medio cada año	0,22% - 3,49%	0,31% - 4,74%
Este tipo de escenario se produjo para la referencia entre Diciembre 2021 - Diciembre 2024			
Escenario favorable	**Lo que puede recibir una vez deducidos los costes**	EUR 10.482,65 - 12.788,62	EUR 10.348,18 - 14.371,66
	Rendimiento medio cada año	4,83% - 27,89%	1,15% - 12,85%
Este tipo de escenario se produjo para la referencia entre Mayo 2017 - Mayo 2020			

Risk Level 3 Investment Strategy

Investment: EUR 10,000 Scenarios		1 year	5 years (recommended holding period)
Minimum Scenario	There is no minimum guaranteed return. You could lose some or all of your investment.		
Stress Scenario	**What you might get back after costs**	5,773.40 to 8,334.43	4,499.42 to 7,905.22
	Average return each year	-42.27% to -16.66%	-14.76% to -4.59%
Unfavourable Scenario	**What you might get back after costs**	7,771.84 to 8,877.85	8,524.85 to 10,848.86
	Average return each year	-22.28% to -11.22%	-3.14% to 1.64%
This type of scenario occurred for an investment between October 2024 to October 2025			
Moderate Scenario	**What you might get back after costs**	10,169.64 to 10,822.72	11,618.55 to 15,108.16
	Average return each year	1.70% to 8.23%	3.05% to 8.60%
This type of scenario occurred for an investment between June 2016 to June 2021			
Favourable Scenario	**What you might get back after costs**	12,362.24 to 14,081.13	14,541.12 to 19,253.27
	Average return each year	23.62% to 40.81%	7.78% to 14.00%
This type of scenario occurred for an investment between March 2020 to March 2025			

Estrategia de inversión con un nivel de riesgo 3

Inversión: 10 000 EUR Escenarios		1 año	5 años (período de mantenimiento recomendado)
Escenario mínimo	No hay rentabilidad mínima garantizada, Podría perder una parte o la totalidad de su inversión,		
Escenario de tensión	**Lo que puede recibir una vez deducidos los costes**	EUR 5.773,40 - 8.334,43	EUR 4.499,42 - 7.905,22
	Rendimiento medio cada año	(-)42,27% - (-)16,66%	(-)14,76% - (-)4,59%
Escenario desfavorable	**Lo que puede recibir una vez deducidos los costes**	EUR 7.771,84 - 8.877,85	EUR 8.524,85 - 10.848,86
	Rendimiento medio cada año	(-)22,28% - (-)11,22%	(-)3,14% - 1,64%
Este tipo de escenario se produjo para la referencia entre Octubre 2024 - Octubre 2025			
Escenario moderado	**Lo que puede recibir una vez deducidos los costes**	EUR 10.169,64 - 10.822,72	EUR 11.618,55 - 15.108,16
	Rendimiento medio cada año	1,70% - 8,23%	3,05% - 8,60%
Este tipo de escenario se produjo para la referencia entre Junio 2016 - Junio 2021			
Escenario favorable	**Lo que puede recibir una vez deducidos los costes**	EUR 12.362,24 - 14.081,13	EUR 14.541,12 - 19.253,27
	Rendimiento medio cada año	23,62% - 40,81%	7,78% - 14,00%
Este tipo de escenario se produjo para la referencia entre Marzo 2020 - Marzo 2025			

Risk Level 4 Investment Strategy

Investment: EUR 10,000 Scenarios		1 year	7 years (recommended holding period)
Minimum Scenario	There is no minimum guaranteed return. You could lose some or all of your investment.		
Stress Scenario	**What you might get back after costs**	3,330.21 to 6,194.65	1,740.92 to 5,090.81
	Average return each year	-66.70% to -38.05%	-22.10% to -9.19%

Unfavourable Scenario	**What you might get back after costs**	7,553.00 to 8,220.13	7,677.91 to 11,053.46
	Average return each year	-24.47% to -17.80%	-3.70% to 1.44%
This type of scenario occurred for an investment between October 2024 to October 2025			
Moderate Scenario	**What you might get back after costs**	10,079.24 to 10,987.04	12,029.47 to 17,601.80
	Average return each year	0.79% to 9.87%	2.67% to 8.41%
This type of scenario occurred for an investment between August 2017 to August 2024			
Favourable Scenario	**What you might get back after costs**	12,697.70 to 15,108.55	13,266.87 to 20,949.78
	Average return each year	26.98% to 51.09%	4.12% to 11.14%
This type of scenario occurred for an investment between October 2014 to November 2021			

Estrategia de inversión con un nivel de riesgo 4

Inversión: 10 000 EUR **Escenarios**		**1 año**	**7 años (período de mantenimiento recomendado)**
Escenario mínimo	No hay rentabilidad mínima garantizada, Podría perder una parte o la totalidad de su inversión,		
Escenario de tensión	**Lo que puede recibir una vez deducidos los costes**	EUR 3.330,21 - 6.194,65	EUR 1.740,92 - 5.090,81
	Rendimiento medio cada año	(-)66,70% - (-)38,05%	(-)22,10% - (-)9,19%
Escenario desfavorable	**Lo que puede recibir una vez deducidos los costes**	EUR 7.553,00 - 8.220,13	EUR 7.677,91 - 11.053,46
	Rendimiento medio cada año	(-)24,47% - (-)17,80%	(-)3,70% - 1,44%
Este tipo de escenario se produjo para la referencia entre Octubre 2024 - Octubre 2025			
Escenario moderado	**Lo que puede recibir una vez deducidos los costes**	EUR 10.079,24 - 10.987,04	EUR 12.029,47 - 17.601,80
	Rendimiento medio cada año	0,79% - 9,87%	2,67% - 8,41%
Este tipo de escenario se produjo para la referencia entre Agosto 2017 - Agosto 2024			
Escenario favorable	**Lo que puede recibir una vez deducidos los costes**	EUR 12.697,70 - 15.108,55	EUR 13.266,87 - 20.949,78
	Rendimiento medio cada año	26,98% - 51,09%	4,12% - 11,14%
Este tipo de escenario se produjo para la referencia entre Octubre 2014 - Noviembre 2021			

Risk Level 5 Investment Strategy

Investment: EUR 10,000 **Scenarios**		**1 year**	**5 years**	**10 years (recommended holding period)**
Minimum Scenario	There is no minimum guaranteed return. You could lose some or all of your investment.			
Stress Scenario	**What you might get back after costs**	1,838.14 to 3,615.04	1,034.96 to 3,229.76	306.85 to 1,826.65
	Average return each year	-81.62% to -63.85%	-36.47% to -20.23%	-29.42% to -15.63%
Unfavourable Scenario	**What you might get back after costs**	7,433.06 to 8,199.01	7,506.22 to 10,062.07	6,756.72 to 11,063.34
	Average return each year	-25.67% to -18.01%	-5.58% to 0.12%	-3.84% to 1.02%
This type of scenario occurred for an investment between October 2024 to October 2025				
Moderate Scenario	**What you might get back after costs**	9,983.62 to 10,963.52	11,340.74 to 15,185.47	13,215.31 to 22,518.03
	Average return each year	-0.16% to 9.64%	2.55% to 8.71%	2.83% to 8.46%
This type of scenario occurred for an investment between February 2011 to June 2021				
Favourable Scenario	**What you might get back after costs**	12,623.82 to 15,038.76	14,096.46 to 20,598.62	16,015.62 to 29,930.21
	Average return each year	26.24% to 50.39%	7.11% to 15.55%	4.82% to 11.59%
This type of scenario occurred for an investment between September 2011 to January 2022				

Estrategia de inversión con un nivel de riesgo 5

Inversión: 10 000 EUR **Escenarios**		**1 año**	**5 años**	**10 años (período de mantenimiento recomendado)**
Escenario mínimo	No hay rentabilidad mínima garantizada, Podría perder una parte o la totalidad de su inversión,			
Escenario de tensión	**Lo que puede recibir una vez deducidos los costes**	EUR 1.838,14 - 3.615,04	EUR 1.034,96 - 3.229,76	EUR 306,85 - 1.826,65
	Rendimiento medio cada año	(-)81,62% - (-)63,85%	(-)36,47% - (-)20,23%	(-)29,42% - (-)15,63%
Escenario desfavorable	**Lo que puede recibir una vez deducidos los costes**	EUR 7.433,06 - 8.199,01	EUR 7.506,22 - 10.062,07	EUR 6.756,72 - 11.063,34
	Rendimiento medio cada año	(-)25,67% - (-)18,01%	(-)5,58% - 0,12%	(-)3,84% - 1,02%
Este tipo de escenario se produjo para la referencia entre Octubre 2024 - Octubre 2025				
Escenario moderado	**Lo que puede recibir una vez deducidos los costes**	EUR 9.983,62 - 10.963,52	EUR 11.340,74 - 15.185,47	EUR 13.215,31 - 22.518,03
	Rendimiento medio cada año	(-)0,16% - 9,64%	2,55% - 8,71%	2,83% - 8,46%
Este tipo de escenario se produjo para la referencia entre Febrero 2011 - Junio 2021				
Escenario favorable	**Lo que puede recibir una vez deducidos los costes**	EUR 12.623,82 - 15.038,76	EUR 14.096,46 - 20.598,62	EUR 16.015,62 - 29.930,21
	Rendimiento medio cada año	26,24% - 50,39%	7,11% - 15,55%	4,82% - 11,59%

Este tipo de escenario se produjo para la referencia entre Septiembre 2011 - Enero 2022

Risk Level 6 Investment Strategy

Investment: EUR 10,000 **Scenarios**		**1 year**	**5 years**	**10 years (recommended holding period)**
Minimum Scenario	There is no minimum guaranteed return. You could lose some or all of your investment.			
Stress Scenario	**What you might get back after costs**	41.98 to 2,020.18	6.38 to 1,479.29	0.06 to 523.66
	Average return each year	-99.58% to -79.80%	-77.04% to -31.76%	-70.07% to -25.54%
Unfavourable Scenario	**What you might get back after costs**	7,524.11 to 8,169.16	7,703.33 to 10,104.77	6,525.64 to 11,050.30
	Average return each year	-24.76% to -18.31%	-5.08% to 0.21%	-4.18% to 1.00%
This type of scenario occurred for an investment between October 2024 to October 2025				
Moderate Scenario	**What you might get back after costs**	9,869.43 to 10,972.31	11,498.52 to 15,228.04	13,894.52 to 22,587.52
	Average return each year	-1.31% to 9.72%	2.83% to 8.77%	3.34% to 8.49%
This type of scenario occurred for an investment between June 2014 to July 2024				
Favourable Scenario	**What you might get back after costs**	12,213.23 to 15,109.82	14,891.00 to 20,737.03	16,373.00 to 30,060.69
	Average return each year	22.13% to 51.10%	8.29% to 15.70%	5.05% to 11.63%
This type of scenario occurred for an investment between September 2011 to January 2022				

Estrategia de inversión con un nivel de riesgo 6

Inversión: 10 000 EUR **Escenarios**		**1 año**	**5 años**	**10 años (período de mantenimiento recomendado)**
Escenario mínimo	No hay rentabilidad mínima garantizada, Podría perder una parte o la totalidad de su inversión,			
Escenario de tensión	**Lo que puede recibir una vez deducidos los costes**	EUR 41,98 - 2.020,18	EUR 6,38 - 1.479,29	EUR 0,06 - 523,66
	Rendimiento medio cada año	(-)99,58% - (-)79,80%	(-)77,04% - (-)31,76%	(-)70,07% - (-)25,54%
Escenario desfavorable	**Lo que puede recibir una vez deducidos los costes**	EUR 7.524,11 - 8.169,16	EUR 7.703,33 - 10.104,77	EUR 6.525,64 - 11.050,30
	Rendimiento medio cada año	(-)24,76% - (-)18,31%	(-)5,08% - 0,21%	(-)4,18% - 1,00%
Este tipo de escenario se produjo para la referencia entre Octubre 2024 - Octubre 2025				
Escenario moderado	**Lo que puede recibir una vez deducidos los costes**	EUR 9.869,43 - 10.972,31	EUR 11.498,52 - 15.228,04	EUR 13.894,52 - 22.587,52
	Rendimiento medio cada año	(-)1,31% - 9,72%	2,83% - 8,77%	3,34% - 8,49%
Este tipo de escenario se produjo para la referencia entre Junio 2014 - Julio 2024				
Escenario favorable	**Lo que puede recibir una vez deducidos los costes**	EUR 12.213,23 - 15.109,82	EUR 14.891,00 - 20.737,03	EUR 16.373,00 - 30.060,69
	Rendimiento medio cada año	22,13% - 51,10%	8,29% - 15,70%	5,05% - 11,63%
Este tipo de escenario se produjo para la referencia entre Septiembre 2011 - Enero 2022				

Performance scenarios based on data to **30-09-2025**
Escenarios de rendimiento basados en datos hasta el

Risk Level 1 Investment Strategy

Investment: EUR 10,000 Scenarios		1 year	3 years (recommended holding period)
Minimum Scenario	There is no minimum guaranteed return. You could lose some or all of your investment.		
Stress Scenario	**What you might get back after costs**	9,227.17 to 9,420.27	8,935.69 to 9,319.26
	Average return each year	-7.73% to -5.80%	-3.68% to -2.32%
Unfavourable Scenario	**What you might get back after costs**	9,227.17 to 9,420.27	8,935.69 to 9,319.26
	Average return each year	-7.73% to -5.80%	-3.68% to -2.32%
This type of scenario occurred for an investment between April 2020 to April 2023			
Moderate Scenario	**What you might get back after costs**	9,826.24 to 10,031.87	9,708.87 to 10,142.27
	Average return each year	-1.74% to 0.32%	-0.98% to 0.47%
This type of scenario occurred for an investment between July 2019 to July 2022			
Favourable Scenario	**What you might get back after costs**	10,329.27 to 10,689.49	10,012.89 to 10,677.07
	Average return each year	3.29% to 6.89%	0.04% to 2.21%
This type of scenario occurred for an investment between May 2017 to May 2020			

Estrategia de inversión con un nivel de riesgo 1

Inversión: 10 000 EUR Escenarios		1 año	3 años (período de mantenimiento recomendado)
Escenario mínimo	No hay rentabilidad mínima garantizada, Podría perder una parte o la totalidad de su inversión,		
Escenario de tensión	**Lo que puede recibir una vez deducidos los costes**	EUR 9.227,17 - 9.420,27	EUR 8.935,69 - 9.319,26
	Rendimiento medio cada año	(-)7,73% - (-)5,80%	(-)3,68% - (-)2,32%
Escenario desfavorable	**Lo que puede recibir una vez deducidos los costes**	EUR 9.227,17 - 9.420,27	EUR 8.935,69 - 9.319,26
	Rendimiento medio cada año	(-)7,73% - (-)5,80%	(-)3,68% - (-)2,32%
Este tipo de escenario se produjo para la referencia entre Abril 2020 - Abril 2023			
Escenario moderado	**Lo que puede recibir una vez deducidos los costes**	EUR 9.826,24 - 10.031,87	EUR 9.708,87 - 10.142,27
	Rendimiento medio cada año	(-)1,74% - 0,32%	(-)0,98% - 0,47%
Este tipo de escenario se produjo para la referencia entre Julio 2019 - Julio 2022			
Escenario favorable	**Lo que puede recibir una vez deducidos los costes**	EUR 10.329,27 - 10.689,49	EUR 10.012,89 - 10.677,07
	Rendimiento medio cada año	3,29% - 6,89%	0,04% - 2,21%
Este tipo de escenario se produjo para la referencia entre Mayo 2017 - Mayo 2020			

Risk Level 2 Investment Strategy

Investment: EUR 10,000 Scenarios		1 year	3 years (recommended holding period)
Minimum Scenario	There is no minimum guaranteed return. You could lose some or all of your investment.		
Stress Scenario	**What you might get back after costs**	7,969.91 to 9,420.27	7,595.63 to 9,319.26
	Average return each year	-20.30% to -5.80%	-8.76% to -2.32%
Unfavourable Scenario	**What you might get back after costs**	8,488.86 to 9,420.27	8,592.92 to 9,319.26
	Average return each year	-15.11% to -5.80%	-4.93% to -2.32%
This type of scenario occurred for an investment between April 2020 to April 2023			
Moderate Scenario	**What you might get back after costs**	10,022.31 to 10,332.11	10,083.92 to 11,473.51
	Average return each year	0.22% to 3.32%	0.28% to 4.69%
This type of scenario occurred for an investment between July 2019 to July 2022			
Favourable Scenario	**What you might get back after costs**	10,482.65 to 12,788.62	10,348.18 to 14,371.66
	Average return each year	4.83% to 27.89%	1.15% to 12.85%
This type of scenario occurred for an investment between May 2017 to May 2020			

Estrategia de inversión con un nivel de riesgo 2

Inversión: 10 000 EUR Escenarios		1 año	3 años (período de mantenimiento recomendado)
Escenario mínimo	No hay rentabilidad mínima garantizada, Podría perder una parte o la totalidad de su inversión,		
Escenario de tensión	**Lo que puede recibir una vez deducidos los costes**	EUR 7.969,91 - 9.420,27	EUR 7.595,63 - 9.319,26
	Rendimiento medio cada año	(-)20,30% - (-)5,80%	(-)8,76% - (-)2,32%
Escenario desfavorable	**Lo que puede recibir una vez deducidos los costes**	EUR 8.488,86 - 9.420,27	EUR 8.592,92 - 9.319,26
	Rendimiento medio cada año	(-)15,11% - (-)5,80%	(-)4,93% - (-)2,32%
Este tipo de escenario se produjo para la referencia entre Abril 2020 - Abril 2023			
Escenario moderado	**Lo que puede recibir una vez deducidos los costes**	EUR 10.022,31 - 10.332,11	EUR 10.083,92 - 11.473,51
	Rendimiento medio cada año	0,22% - 3,32%	0,28% - 4,69%
Este tipo de escenario se produjo para la referencia entre Julio 2019 - Julio 2022			
Escenario favorable	**Lo que puede recibir una vez deducidos los costes**	EUR 10.482,65 - 12.788,62	EUR 10.348,18 - 14.371,66
	Rendimiento medio cada año	4,83% - 27,89%	1,15% - 12,85%
Este tipo de escenario se produjo para la referencia entre Mayo 2017 - Mayo 2020			

Risk Level 3 Investment Strategy

Investment: EUR 10,000 Scenarios		1 year	5 years (recommended holding period)
Minimum Scenario	There is no minimum guaranteed return. You could lose some or all of your investment.		
Stress Scenario	**What you might get back after costs**	5,775.51 to 8,335.12	4,500.19 to 7,905.42
	Average return each year	-42.24% to -16.65%	-14.76% to -4.59%
Unfavourable Scenario	**What you might get back after costs**	7,771.84 to 8,877.85	8,497.49 to 10,760.02
	Average return each year	-22.28% to -11.22%	-3.20% to 1.48%
This type of scenario occurred for an investment between October 2024 to September 2025			
Moderate Scenario	**What you might get back after costs**	10,152.94 to 10,805.56	11,592.71 to 15,037.30
	Average return each year	1.53% to 8.06%	3.00% to 8.50%
This type of scenario occurred for an investment between November 2018 to December 2023			
Favourable Scenario	**What you might get back after costs**	12,362.24 to 14,081.13	14,542.12 to 19,253.27
	Average return each year	23.62% to 40.81%	7.78% to 14.00%
This type of scenario occurred for an investment between March 2020 to March 2025			

Estrategia de inversión con un nivel de riesgo 3

Inversión: 10 000 EUR Escenarios		1 año	5 años (período de mantenimiento recomendado)
Escenario mínimo	No hay rentabilidad mínima garantizada, Podría perder una parte o la totalidad de su inversión,		
Escenario de tensión	**Lo que puede recibir una vez deducidos los costes**	EUR 5.775,51 - 8.335,12	EUR 4.500,19 - 7.905,42
	Rendimiento medio cada año	(-)42,24% - (-)16,65%	(-)14,76% - (-)4,59%
Escenario desfavorable	**Lo que puede recibir una vez deducidos los costes**	EUR 7.771,84 - 8.877,85	EUR 8.497,49 - 10.760,02
	Rendimiento medio cada año	(-)22,28% - (-)11,22%	(-)3,20% - 1,48%
Este tipo de escenario se produjo para la referencia entre Octubre 2024 - Septiembre 2025			
Escenario moderado	**Lo que puede recibir una vez deducidos los costes**	EUR 10.152,94 - 10.805,56	EUR 11.592,71 - 15.037,30
	Rendimiento medio cada año	1,53% - 8,06%	3,00% - 8,50%
Este tipo de escenario se produjo para la referencia entre Noviembre 2018 - Diciembre 2023			
Escenario favorable	**Lo que puede recibir una vez deducidos los costes**	EUR 12.362,24 - 14.081,13	EUR 14.542,12 - 19.253,27
	Rendimiento medio cada año	23,62% - 40,81%	7,78% - 14,00%
Este tipo de escenario se produjo para la referencia entre Marzo 2020 - Marzo 2025			

Risk Level 4 Investment Strategy

Investment: EUR 10,000 Scenarios		1 year	7 years (recommended holding period)
Minimum Scenario	There is no minimum guaranteed return. You could lose some or all of your investment.		
Stress Scenario	**What you might get back after costs**	3,332.06 to 6,196.91	1,741.33 to 5,091.29
	Average return each year	-66.68% to -38.03%	-22.10% to -9.19%

Unfavourable Scenario	**What you might get back after costs**	7,553.00 to 8,220.13	7,659.24 to 11,004.50
	Average return each year	-24.47% to -17.80%	-3.74% to 1.38%
This type of scenario occurred for an investment between October 2024 to September 2025			
Moderate Scenario	**What you might get back after costs**	10,079.24 to 10,987.04	12,029.44 to 17,601.80
	Average return each year	0.79% to 9.87%	2.67% to 8.41%
This type of scenario occurred for an investment between August 2017 to August 2024			
Favourable Scenario	**What you might get back after costs**	12,697.70 to 15,108.55	13,267.51 to 20,949.78
	Average return each year	26.98% to 51.09%	4.12% to 11.14%
This type of scenario occurred for an investment between October 2014 to November 2021			

Estrategia de inversión con un nivel de riesgo 4

Inversión: 10 000 EUR **Escenarios**		**1 año**	**7 años (período de mantenimiento recomendado)**
Escenario mínimo	No hay rentabilidad mínima garantizada, Podría perder una parte o la totalidad de su inversión,		
Escenario de tensión	**Lo que puede recibir una vez deducidos los costes**	EUR 3.332,06 - 6.196,91	EUR 1.741,33 - 5.091,29
	Rendimiento medio cada año	(-)66,68% - (-)38,03%	(-)22,10% - (-)9,19%
Escenario desfavorable	**Lo que puede recibir una vez deducidos los costes**	EUR 7.553,00 - 8.220,13	EUR 7.659,24 - 11.004,50
	Rendimiento medio cada año	(-)24,47% - (-)17,80%	(-)3,74% - 1,38%
Este tipo de escenario se produjo para la referencia entre Octubre 2024 - Septiembre 2025			
Escenario moderado	**Lo que puede recibir una vez deducidos los costes**	EUR 10.079,24 - 10.987,04	EUR 12.029,44 - 17.601,80
	Rendimiento medio cada año	0,79% - 9,87%	2,67% - 8,41%
Este tipo de escenario se produjo para la referencia entre Agosto 2017 - Agosto 2024			
Escenario favorable	**Lo que puede recibir una vez deducidos los costes**	EUR 12.697,70 - 15.108,55	EUR 13.267,51 - 20.949,78
	Rendimiento medio cada año	26,98% - 51,09%	4,12% - 11,14%
Este tipo de escenario se produjo para la referencia entre Octubre 2014 - Noviembre 2021			

Risk Level 5 Investment Strategy

Investment: EUR 10,000 **Scenarios**		**1 year**	**5 years**	**10 years (recommended holding period)**
Minimum Scenario	There is no minimum guaranteed return. You could lose some or all of your investment.			
Stress Scenario	**What you might get back after costs**	1,839.02 to 3,617.05	1,035.17 to 3,230.20	306.92 to 1,826.90
	Average return each year	-81.61% to -63.83%	-36.47% to -20.23%	-29.42% to -15.63%
Unfavourable Scenario	**What you might get back after costs**	7,433.06 to 8,199.01	7,514.74 to 10,062.07	6,744.71 to 11,001.87
	Average return each year	-25.67% to -18.01%	-5.55% to 0.12%	-3.86% to 0.96%
This type of scenario occurred for an investment between October 2024 to September 2025				
Moderate Scenario	**What you might get back after costs**	9,966.88 to 10,947.88	11,307.49 to 15,148.49	13,184.32 to 22,434.71
	Average return each year	-0.33% to 9.48%	2.49% to 8.66%	2.80% to 8.42%
This type of scenario occurred for an investment between July 2014 to August 2024				
Favourable Scenario	**What you might get back after costs**	12,623.82 to 15,038.76	14,096.46 to 20,598.62	16,015.62 to 29,930.21
	Average return each year	26.24% to 50.39%	7.11% to 15.55%	4.82% to 11.59%
This type of scenario occurred for an investment between September 2011 to January 2022				

Estrategia de inversión con un nivel de riesgo 5

Inversión: 10 000 EUR **Escenarios**		**1 año**	**5 años**	**10 años (período de mantenimiento recomendado)**
Escenario mínimo	No hay rentabilidad mínima garantizada, Podría perder una parte o la totalidad de su inversión,			
Escenario de tensión	**Lo que puede recibir una vez deducidos los costes**	EUR 1.839,02 - 3.617,05	EUR 1.035,17 - 3.230,20	EUR 306,92 - 1.826,90
	Rendimiento medio cada año	(-)81,61% - (-)63,83%	(-)36,47% - (-)20,23%	(-)29,42% - (-)15,63%
Escenario desfavorable	**Lo que puede recibir una vez deducidos los costes**	EUR 7.433,06 - 8.199,01	EUR 7.514,74 - 10.062,07	EUR 6.744,71 - 11.001,87
	Rendimiento medio cada año	(-)25,67% - (-)18,01%	(-)5,55% - 0,12%	(-)3,86% - 0,96%
Este tipo de escenario se produjo para la referencia entre Octubre 2024 - Septiembre 2025				
Escenario moderado	**Lo que puede recibir una vez deducidos los costes**	EUR 9.966,88 - 10.947,88	EUR 11.307,49 - 15.148,49	EUR 13.184,32 - 22.434,71
	Rendimiento medio cada año	(-)0,33% - 9,48%	2,49% - 8,66%	2,80% - 8,42%
Este tipo de escenario se produjo para la referencia entre Julio 2014 - Agosto 2024				
Escenario favorable	**Lo que puede recibir una vez deducidos los costes**	EUR 12.623,82 - 15.038,76	EUR 14.096,46 - 20.598,62	EUR 16.015,62 - 29.930,21
	Rendimiento medio cada año	26,24% - 50,39%	7,11% - 15,55%	4,82% - 11,59%

Este tipo de escenario se produjo para la referencia entre Septiembre 2011 - Enero 2022

Risk Level 6 Investment Strategy

Investment: EUR 10,000 **Scenarios**		**1 year**	**5 years**	**10 years (recommended holding period)**
Minimum Scenario	There is no minimum guaranteed return. You could lose some or all of your investment.			
Stress Scenario	**What you might get back after costs**	41.98 to 2,021.14	6.38 to 1,479.48	0.06 to 523.73
	Average return each year	-99.58% to -79.79%	-77.04% to -31.76%	-70.07% to -25.54%
Unfavourable Scenario	**What you might get back after costs**	7,524.11 to 8,169.16	7,693.53 to 10,104.77	6,546.19 to 11,005.19
	Average return each year	-24.76% to -18.31%	-5.11% to 0.21%	-4.15% to 0.96%
This type of scenario occurred for an investment between October 2024 to September 2025				
Moderate Scenario	**What you might get back after costs**	9,866.69 to 10,953.91	11,444.70 to 15,175.38	13,853.04 to 22,528.59
	Average return each year	-1.33% to 9.54%	2.74% to 8.70%	3.31% to 8.46%
This type of scenario occurred for an investment between April 2013 to July 2023				
Favourable Scenario	**What you might get back after costs**	12,213.23 to 15,109.82	14,891.00 to 20,737.03	16,373.00 to 30,060.69
	Average return each year	22.13% to 51.10%	8.29% to 15.70%	5.05% to 11.63%
This type of scenario occurred for an investment between September 2011 to January 2022				

Estrategia de inversión con un nivel de riesgo 6

Inversión: 10 000 EUR **Escenarios**		**1 año**	**5 años**	**10 años (período de mantenimiento recomendado)**
Escenario mínimo	No hay rentabilidad mínima garantizada, Podría perder una parte o la totalidad de su inversión,			
Escenario de tensión	**Lo que puede recibir una vez deducidos los costes**	EUR 41,98 - 2.021,14	EUR 6,38 - 1.479,48	EUR 0,06 - 523,73
	Rendimiento medio cada año	(-)99,58% - (-)79,79%	(-)77,04% - (-)31,76%	(-)70,07% - (-)25,54%
Escenario desfavorable	**Lo que puede recibir una vez deducidos los costes**	EUR 7.524,11 - 8.169,16	EUR 7.693,53 - 10.104,77	EUR 6.546,19 - 11.005,19
	Rendimiento medio cada año	(-)24,76% - (-)18,31%	(-)5,11% - 0,21%	(-)4,15% - 0,96%
Este tipo de escenario se produjo para la referencia entre Octubre 2024 - Septiembre 2025				
Escenario moderado	**Lo que puede recibir una vez deducidos los costes**	EUR 9.866,69 - 10.953,91	EUR 11.444,70 - 15.175,38	EUR 13.853,04 - 22.528,59
	Rendimiento medio cada año	(-)1,33% - 9,54%	2,74% - 8,70%	3,31% - 8,46%
Este tipo de escenario se produjo para la referencia entre Abril 2013 - Julio 2023				
Escenario favorable	**Lo que puede recibir una vez deducidos los costes**	EUR 12.213,23 - 15.109,82	EUR 14.891,00 - 20.737,03	EUR 16.373,00 - 30.060,69
	Rendimiento medio cada año	22,13% - 51,10%	8,29% - 15,70%	5,05% - 11,63%
Este tipo de escenario se produjo para la referencia entre Septiembre 2011 - Enero 2022				

Performance scenarios based on data to 31-08-25
Escenarios de rendimiento basados en datos hasta el

Risk Level 1 Investment Strategy

Investment: EUR 10,000 Scenarios		1 year	3 years (recommended holding period)
Minimum Scenario	There is no minimum guaranteed return. You could lose some or all of your investment.		
Stress Scenario	What you might get back after costs	9,227.17 to 9,420.27	8,935.69 to 9,319.26
	Average return each year	-7.73% to -5.80%	-3.68% to -2.32%
Unfavourable Scenario	What you might get back after costs	9,227.17 to 9,420.27	8,935.69 to 9,319.26
	Average return each year	-7.73% to -5.80%	-3.68% to -2.32%
This type of scenario occurred for an investment between April 2020 to April 2023			
Moderate Scenario	What you might get back after costs	9,829.33 to 10,035.02	9,700.06 to 10,132.75
	Average return each year	-1.71% to 0.35%	-1.01% to 0.44%
This type of scenario occurred for an investment between October 2016 to October 2019			
Favourable Scenario	What you might get back after costs	10,329.27 to 10,689.49	10,012.89 to 10,677.07
	Average return each year	3.29% to 6.89%	0.04% to 2.21%
This type of scenario occurred for an investment between May 2017 to May 2020			

Estrategia de inversión con un nivel de riesgo 1

Inversión: 10 000 EUR Escenarios		1 año	3 años (período de mantenimiento recomendado)
Escenario mínimo	No hay rentabilidad mínima garantizada, Podría perder una parte o la totalidad de su inversión,		
Escenario de tensión	Lo que puede recibir una vez deducidos los costes	EUR 9.227,17 - 9.420,27	EUR 8.935,69 - 9.319,26
	Rendimiento medio cada año	(-)7,73% - (-)5,80%	(-)3,68% - (-)2,32%
Escenario desfavorable	Lo que puede recibir una vez deducidos los costes	EUR 9.227,17 - 9.420,27	EUR 8.935,69 - 9.319,26
	Rendimiento medio cada año	(-)7,73% - (-)5,80%	(-)3,68% - (-)2,32%
Este tipo de escenario se produjo para la referencia entre Abril 2020 - Abril 2023			
Escenario moderado	Lo que puede recibir una vez deducidos los costes	EUR 9.829,33 - 10.035,02	EUR 9.700,06 - 10.132,75
	Rendimiento medio cada año	(-)1,71% - 0,35%	(-)1,01% - 0,44%
Este tipo de escenario se produjo para la referencia entre Octubre 2016 - Octubre 2019			
Escenario favorable	Lo que puede recibir una vez deducidos los costes	EUR 10.329,27 - 10.689,49	EUR 10.012,89 - 10.677,07
	Rendimiento medio cada año	3,29% - 6,89%	0,04% - 2,21%
Este tipo de escenario se produjo para la referencia entre Mayo 2017 - Mayo 2020			

Risk Level 2 Investment Strategy

Investment: EUR 10,000 Scenarios		1 year	3 years (recommended holding period)
Minimum Scenario	There is no minimum guaranteed return. You could lose some or all of your investment.		
Stress Scenario	What you might get back after costs	7,970.01 to 9,420.27	7,595.68 to 9,319.26
	Average return each year	-20.30% to -5.80%	-8.76% to -2.32%
Unfavourable Scenario	What you might get back after costs	8,488.86 to 9,420.27	8,592.92 to 9,319.26
	Average return each year	-15.11% to -5.80%	-4.93% to -2.32%
This type of scenario occurred for an investment between April 2020 to April 2023			
Moderate Scenario	What you might get back after costs	10,024.51 to 10,321.38	10,073.83 to 11,458.95
	Average return each year	0.25% to 3.21%	0.25% to 4.64%
This type of scenario occurred for an investment between October 2016 to October 2019			
Favourable Scenario	What you might get back after costs	10,482.65 to 12,788.62	10,348.18 to 14,371.66
	Average return each year	4.83% to 27.89%	1.15% to 12.85%
This type of scenario occurred for an investment between May 2017 to May 2020			

Estrategia de inversión con un nivel de riesgo 2

Inversión: 10 000 EUR Escenarios		1 año	3 años (período de mantenimiento recomendado)
Escenario mínimo	No hay rentabilidad mínima garantizada, Podría perder una parte o la totalidad de su inversión,		
Escenario de tensión	Lo que puede recibir una vez deducidos los costes	EUR 7.970,01 - 9.420,27	EUR 7.595,68 - 9.319,26
	Rendimiento medio cada año	(-)20,30% - (-)5,80%	(-)8,76% - (-)2,32%
Escenario desfavorable	Lo que puede recibir una vez deducidos los costes	EUR 8.488,86 - 9.420,27	EUR 8.592,92 - 9.319,26
	Rendimiento medio cada año	(-)15,11% - (-)5,80%	(-)4,93% - (-)2,32%
Este tipo de escenario se produjo para la referencia entre Abril 2020 - Abril 2023			
Escenario moderado	Lo que puede recibir una vez deducidos los costes	EUR 10.024,51 - 10.321,38	EUR 10.073,83 - 11.458,95
	Rendimiento medio cada año	0,25% - 3,21%	0,25% - 4,64%
Este tipo de escenario se produjo para la referencia entre Octubre 2016 - Octubre 2019			
Escenario favorable	Lo que puede recibir una vez deducidos los costes	EUR 10.482,65 - 12.788,62	EUR 10.348,18 - 14.371,66
	Rendimiento medio cada año	4,83% - 27,89%	1,15% - 12,85%
Este tipo de escenario se produjo para la referencia entre Mayo 2017 - Mayo 2020			

Risk Level 3 Investment Strategy

Investment: EUR 10,000 Scenarios		1 year	5 years (recommended holding period)
Minimum Scenario	There is no minimum guaranteed return. You could lose some or all of your investment.		
Stress Scenario	What you might get back after costs	5,776.12 to 8,335.22	4,500.41 to 7,905.45
	Average return each year	-42.24% to -16.65%	-14.76% to -4.59%
Unfavourable Scenario	What you might get back after costs	7,771.84 to 8,877.85	8,542.74 to 10,685.37
	Average return each year	-22.28% to -11.22%	-3.10% to 1.33%
This type of scenario occurred for an investment between June 2024 to August 2025			
Moderate Scenario	What you might get back after costs	10,139.00 to 10,794.33	11,559.28 to 14,941.17
	Average return each year	1.39% to 7.94%	2.94% to 8.36%
This type of scenario occurred for an investment between September 2019 to September 2024			
Favourable Scenario	What you might get back after costs	12,362.24 to 14,081.13	14,543.34 to 19,253.27
	Average return each year	23.62% to 40.81%	7.78% to 14.00%
This type of scenario occurred for an investment between March 2020 to March 2025			

Estrategia de inversión con un nivel de riesgo 3

Inversión: 10 000 EUR Escenarios		1 año	5 años (período de mantenimiento recomendado)
Escenario mínimo	No hay rentabilidad mínima garantizada, Podría perder una parte o la totalidad de su inversión,		
Escenario de tensión	Lo que puede recibir una vez deducidos los costes	EUR 5.776,12 - 8.335,22	EUR 4.500,41 - 7.905,45
	Rendimiento medio cada año	(-)42,24% - (-)16,65%	(-)14,76% - (-)4,59%
Escenario desfavorable	Lo que puede recibir una vez deducidos los costes	EUR 7.771,84 - 8.877,85	EUR 8.542,74 - 10.685,37
	Rendimiento medio cada año	(-)22,28% - (-)11,22%	(-)3,10% - 1,33%
Este tipo de escenario se produjo para la referencia entre Junio 2024 - Agosto 2025			
Escenario moderado	Lo que puede recibir una vez deducidos los costes	EUR 10.139,00 - 10.794,33	EUR 11.559,28 - 14.941,17
	Rendimiento medio cada año	1,39% - 7,94%	2,94% - 8,36%
Este tipo de escenario se produjo para la referencia entre Septiembre 2019 - Septiembre 2024			
Escenario favorable	Lo que puede recibir una vez deducidos los costes	EUR 12.362,24 - 14.081,13	EUR 14.543,34 - 19.253,27
	Rendimiento medio cada año	23,62% - 40,81%	7,78% - 14,00%
Este tipo de escenario se produjo para la referencia entre Marzo 2020 - Marzo 2025			

Risk Level 4 Investment Strategy

Investment: EUR 10,000 Scenarios		1 year	7 years (recommended holding period)
Minimum Scenario	There is no minimum guaranteed return. You could lose some or all of your investment.		
Stress Scenario	What you might get back after costs	3,332.55 to 6,197.57	1,741.44 to 5,091.44
	Average return each year	-66.67% to -38.02%	-22.10% to -9.19%

Unfavourable Scenario	What you might get back after costs	7,553.00 to 8,220.13	7,682.77 to 11,085.45
	Average return each year	-24.47% to -17.80%	-3.70% to 1.48%
This type of scenario occurred for an investment between May 2024 to August 2025			
Moderate Scenario	What you might get back after costs	10,079.24 to 10,987.04	12,029.43 to 17,601.80
	Average return each year	0.79% to 9.87%	2.67% to 8.41%
This type of scenario occurred for an investment between August 2017 to August 2024			
Favourable Scenario	What you might get back after costs	12,697.70 to 15,108.55	13,269.76 to 20,949.78
	Average return each year	26.98% to 51.09%	4.12% to 11.14%
This type of scenario occurred for an investment between October 2014 to November 2021			

Estrategia de inversión con un nivel de riesgo 4

Inversión: 10 000 EUR Escenarios		1 año	7 años (período de mantenimiento recomendado)
Escenario mínimo	No hay rentabilidad mínima garantizada, Podría perder una parte o la totalidad de su inversión,		
Escenario de tensión	Lo que puede recibir una vez deducidos los costes	EUR 3.332,55 - 6.197,57	EUR 1.741,44 - 5.091,44
	Rendimiento medio cada año	(-)66,67% - (-)38,02%	(-)22,10% - (-)9,19%
Escenario desfavorable	Lo que puede recibir una vez deducidos los costes	EUR 7.553,00 - 8.220,13	EUR 7.682,77 - 11.085,45
	Rendimiento medio cada año	(-)24,47% - (-)17,80%	(-)3,70% - 1,48%
Este tipo de escenario se produjo para la referencia entre Mayo 2024 - Agosto 2025			
Escenario moderado	Lo que puede recibir una vez deducidos los costes	EUR 10.079,24 - 10.987,04	EUR 12.029,43 - 17.601,80
	Rendimiento medio cada año	0,79% - 9,87%	2,67% - 8,41%
Este tipo de escenario se produjo para la referencia entre Agosto 2017 - Agosto 2024			
Escenario favorable	Lo que puede recibir una vez deducidos los costes	EUR 12.697,70 - 15.108,55	EUR 13.269,76 - 20.949,78
	Rendimiento medio cada año	26,98% - 51,09%	4,12% - 11,14%
Este tipo de escenario se produjo para la referencia entre Octubre 2014 - Noviembre 2021			

Risk Level 5 Investment Strategy

Investment: EUR 10,000 Scenarios		1 year	5 years	10 years (recommended holding period)
Minimum Scenario	There is no minimum guaranteed return. You could lose some or all of your investment.			
Stress Scenario	What you might get back after costs	1,839.31 to 3,617.58	1,035.24 to 3,230.32	306.94 to 1,826.96
	Average return each year	-81.61% to -63.82%	-36.47% to -20.23%	-29.42% to -15.63%
Unfavourable Scenario	What you might get back after costs	7,433.06 to 8,199.01	7,491.32 to 10,062.07	6,778.02 to 11,079.31
	Average return each year	-25.67% to -18.01%	-5.61% to 0.12%	-3.81% to 1.03%
This type of scenario occurred for an investment between May 2024 to August 2025				
Moderate Scenario	What you might get back after costs	9,955.91 to 10,938.99	11,286.62 to 15,114.79	13,149.28 to 22,373.79
	Average return each year	-0.44% to 9.39%	2.45% to 8.61%	2.78% to 8.39%
This type of scenario occurred for an investment between June 2012 to October 2022				
Favourable Scenario	What you might get back after costs	12,623.82 to 15,038.76	14,096.46 to 20,598.62	16,015.62 to 29,930.21
	Average return each year	26.24% to 50.39%	7.11% to 15.55%	4.82% to 11.59%
This type of scenario occurred for an investment between September 2011 to January 2022				

Estrategia de inversión con un nivel de riesgo 5

Inversión: 10 000 EUR Escenarios		1 año	5 años	10 años (período de mantenimiento recomendado)
Escenario mínimo	No hay rentabilidad mínima garantizada, Podría perder una parte o la totalidad de su inversión,			
Escenario de tensión	Lo que puede recibir una vez deducidos los costes	EUR 1.839,31 - 3.617,58	EUR 1.035,24 - 3.230,32	EUR 306,94 - 1.826,96
	Rendimiento medio cada año	(-)81,61% - (-)63,82%	(-)36,47% - (-)20,23%	(-)29,42% - (-)15,63%
Escenario desfavorable	Lo que puede recibir una vez deducidos los costes	EUR 7.433,06 - 8.199,01	EUR 7.491,32 - 10.062,07	EUR 6.778,02 - 11.079,31
	Rendimiento medio cada año	(-)25,67% - (-)18,01%	(-)5,61% - 0,12%	(-)3,81% - 1,03%
Este tipo de escenario se produjo para la referencia entre Mayo 2024 - Agosto 2025				
Escenario moderado	Lo que puede recibir una vez deducidos los costes	EUR 9.955,91 - 10.938,99	EUR 11.286,62 - 15.114,79	EUR 13.149,28 - 22.373,79
	Rendimiento medio cada año	(-)0,44% - 9,39%	2,45% - 8,61%	2,78% - 8,39%
Este tipo de escenario se produjo para la referencia entre Junio 2012 - Octubre 2022				
Escenario favorable	Lo que puede recibir una vez deducidos los costes	EUR 12.623,82 - 15.038,76	EUR 14.096,46 - 20.598,62	EUR 16.015,62 - 29.930,21
	Rendimiento medio cada año	26,24% - 50,39%	7,11% - 15,55%	4,82% - 11,59%

Este tipo de escenario se produjo para la referencia entre Septiembre 2011 - Enero 2022

Risk Level 6 Investment Strategy

Investment: EUR 10,000 Scenarios		1 year	5 years	10 years (recommended holding period)
Minimum Scenario	There is no minimum guaranteed return. You could lose some or all of your investment.			
Stress Scenario	What you might get back after costs	41.98 to 2,021.45	6.38 to 1,479.53	0.06 to 523.75
	Average return each year	-99.58% to -79.79%	-77.04% to -31.76%	-70.07% to -25.54%
Unfavourable Scenario	What you might get back after costs	7,524.11 to 8,169.16	7,623.04 to 10,104.77	6,640.32 to 11,130.18
	Average return each year	-24.76% to -18.31%	-5.28% to 0.21%	-4.01% to 1.08%
This type of scenario occurred for an investment between May 2024 to August 2025				
Moderate Scenario	What you might get back after costs	9,861.27 to 10,941.85	11,414.77 to 15,142.52	13,795.41 to 22,453.90
	Average return each year	-1.39% to 9.42%	2.68% to 8.65%	3.27% to 8.42%
This type of scenario occurred for an investment between November 2012 to February 2023				
Favourable Scenario	What you might get back after costs	12,213.23 to 15,109.82	14,891.00 to 20,737.03	16,373.00 to 30,060.69
	Average return each year	22.13% to 51.10%	8.29% to 15.70%	5.05% to 11.63%
This type of scenario occurred for an investment between September 2011 to January 2022				

Estrategia de inversión con un nivel de riesgo 6

Inversión: 10 000 EUR Escenarios		1 año	5 años	10 años (período de mantenimiento recomendado)
Escenario mínimo	No hay rentabilidad mínima garantizada, Podría perder una parte o la totalidad de su inversión,			
Escenario de tensión	Lo que puede recibir una vez deducidos los costes	EUR 41,98 - 2.021,45	EUR 6,38 - 1.479,53	EUR 0,06 - 523,75
	Rendimiento medio cada año	(-)99,58% - (-)79,79%	(-)77,04% - (-)31,76%	(-)70,07% - (-)25,54%
Escenario desfavorable	Lo que puede recibir una vez deducidos los costes	EUR 7.524,11 - 8.169,16	EUR 7.623,04 - 10.104,77	EUR 6.640,32 - 11.130,18
	Rendimiento medio cada año	(-)24,76% - (-)18,31%	(-)5,28% - 0,21%	(-)4,01% - 1,08%
Este tipo de escenario se produjo para la referencia entre Mayo 2024 - Agosto 2025				
Escenario moderado	Lo que puede recibir una vez deducidos los costes	EUR 9.861,27 - 10.941,85	EUR 11.414,77 - 15.142,52	EUR 13.795,41 - 22.453,90
	Rendimiento medio cada año	(-)1,39% - 9,42%	2,68% - 8,65%	3,27% - 8,42%
Este tipo de escenario se produjo para la referencia entre Noviembre 2012 - Febrero 2023				
Escenario favorable	Lo que puede recibir una vez deducidos los costes	EUR 12.213,23 - 15.109,82	EUR 14.891,00 - 20.737,03	EUR 16.373,00 - 30.060,69
	Rendimiento medio cada año	22,13% - 51,10%	8,29% - 15,70%	5,05% - 11,63%
Este tipo de escenario se produjo para la referencia entre Septiembre 2011 - Enero 2022				

Performance scenarios based on data to **31-07-25**

Escenarios de rendimiento basados en datos hasta el

Risk Level 1 Investment Strategy

Investment: EUR 10,000 **Scenarios**		**1 year**	**3 years (recommended holding period)**
Minimum Scenario	There is no minimum guaranteed return. You could lose some or all of your investment.		
Stress Scenario	**What you might get back after costs**	9,227.17 to 9,420.27	8,935.69 to 9,319.26
	Average return each year	-7.73% to -5.80%	-3.68% to -2.32%
Unfavourable Scenario	**What you might get back after costs**	9,227.17 to 9,420.27	8,935.69 to 9,319.26
	Average return each year	-7.73% to -5.80%	-3.68% to -2.32%
This type of scenario occurred for an investment between April 2020 to April 2023			
Moderate Scenario	**What you might get back after costs**	9,832.11 to 10,037.86	9,693.08 to 10,127.31
	Average return each year	-1.68% to 0.38%	-1.03% to 0.42%
This type of scenario occurred for an investment between July 2019 to August 2022			
Favourable Scenario	**What you might get back after costs**	10,329.27 to 10,689.49	10,012.89 to 10,677.07
	Average return each year	3.29% to 6.89%	0.04% to 2.21%
This type of scenario occurred for an investment between May 2017 to May 2020			

Estrategia de inversión con un nivel de riesgo 1

Inversión: 10 000 EUR **Escenarios**		**1 año**	**3 años (período de mantenimiento recomendado)**
Escenario mínimo	No hay rentabilidad mínima garantizada, Podría perder una parte o la totalidad de su inversión,		
Escenario de tensión	**Lo que puede recibir una vez deducidos los costes**	EUR 9.227,17 - 9.420,27	EUR 8.935,69 - 9.319,26
	Rendimiento medio cada año	(-)7,73% - (-)5,80%	(-)3,68% - (-)2,32%
Escenario desfavorable	**Lo que puede recibir una vez deducidos los costes**	EUR 9.227,17 - 9.420,27	EUR 8.935,69 - 9.319,26
	Rendimiento medio cada año	(-)7,73% - (-)5,80%	(-)3,68% - (-)2,32%
Este tipo de escenario se produjo para la referencia entre Abril 2020 - Abril 2023			
Escenario moderado	**Lo que puede recibir una vez deducidos los costes**	EUR 9.832,11 - 10.037,86	EUR 9.693,08 - 10.127,31
	Rendimiento medio cada año	(-)1,68% - 0,38%	(-)1,03% - 0,42%
Este tipo de escenario se produjo para la referencia entre Julio 2019 - Agosto 2022			
Escenario favorable	**Lo que puede recibir una vez deducidos los costes**	EUR 10.329,27 - 10.689,49	EUR 10.012,89 - 10.677,07
	Rendimiento medio cada año	3,29% - 6,89%	0,04% - 2,21%
Este tipo de escenario se produjo para la referencia entre Mayo 2017 - Mayo 2020			

Risk Level 2 Investment Strategy

Investment: EUR 10,000 **Scenarios**		**1 year**	**3 years (recommended holding period)**
Minimum Scenario	There is no minimum guaranteed return. You could lose some or all of your investment.		
Stress Scenario	**What you might get back after costs**	7,970.54 to 9,420.27	7,595.94 to 9,319.26
	Average return each year	-20.29% to -5.80%	-8.76% to -2.32%
Unfavourable Scenario	**What you might get back after costs**	8,488.86 to 9,420.27	8,592.92 to 9,319.26
	Average return each year	-15.11% to -5.80%	-4.93% to -2.32%
This type of scenario occurred for an investment between April 2020 to April 2023			
Moderate Scenario	**What you might get back after costs**	10,026.50 to 10,294.12	10,065.74 to 11,440.42
	Average return each year	0.27% to 2.94%	0.22% to 4.59%
This type of scenario occurred for an investment between July 2019 to August 2022			
Favourable Scenario	**What you might get back after costs**	10,482.65 to 12,788.62	10,348.18 to 14,371.66
	Average return each year	4.83% to 27.89%	1.15% to 12.85%

This type of scenario occurred for an investment between May 2017 to May 2020			

Estrategia de inversión con un nivel de riesgo 2

Inversión: 10 000 EUR **Escenarios**		**1 año**	**3 años (período de mantenimiento recomendado)**
Escenario mínimo	No hay rentabilidad mínima garantizada, Podría perder una parte o la totalidad de su inversión,		
Escenario de tensión	**Lo que puede recibir una vez deducidos los costes**	EUR 7.970,54 - 9.420,27	EUR 7.595,94 - 9.319,26
	Rendimiento medio cada año	(-)20,29% - (-)5,80%	(-)8,76% - (-)2,32%
Escenario desfavorable	**Lo que puede recibir una vez deducidos los costes**	EUR 8.488,86 - 9.420,27	EUR 8.592,92 - 9.319,26
	Rendimiento medio cada año	(-)15,11% - (-)5,80%	(-)4,93% - (-)2,32%
Este tipo de escenario se produjo para la referencia entre Abril 2020 - Abril 2023			
Escenario moderado	**Lo que puede recibir una vez deducidos los costes**	EUR 10.026,50 - 10.294,12	EUR 10.065,74 - 11.440,42
	Rendimiento medio cada año	0,27% - 2,94%	0,22% - 4,59%
Este tipo de escenario se produjo para la referencia entre Julio 2019 - Agosto 2022			
Escenario favorable	**Lo que puede recibir una vez deducidos los costes**	EUR 10.482,65 - 12.788,62	EUR 10.348,18 - 14.371,66
	Rendimiento medio cada año	4,83% - 27,89%	1,15% - 12,85%
Este tipo de escenario se produjo para la referencia entre Mayo 2017 - Mayo 2020			

Risk Level 3 Investment Strategy

Investment: EUR 10,000 **Scenarios**		**1 year**	**5 years (recommended holding period)**
Minimum Scenario	There is no minimum guaranteed return. You could lose some or all of your investment.		
Stress Scenario	**What you might get back after costs**	5,775.94 to 8,335.77	4,500.33 to 7,905.61
	Average return each year	-42.24% to -16.64%	-14.76% to -4.59%
Unfavourable Scenario	**What you might get back after costs**	7,771.84 to 8,877.85	8,437.81 to 10,604.88
	Average return each year	-22.28% to -11.22%	-3.34% to 1.18%
This type of scenario occurred for an investment between June 2024 to July 2025			
Moderate Scenario	**What you might get back after costs**	10,130.02 to 10,765.83	11,530.34 to 14,857.63
	Average return each year	1.30% to 7.66%	2.89% to 8.24%
This type of scenario occurred for an investment between May 2016 to June 2021			
Favourable Scenario	**What you might get back after costs**	12,362.24 to 14,081.13	14,543.34 to 19,253.27
	Average return each year	23.62% to 40.81%	7.78% to 14.00%
This type of scenario occurred for an investment between March 2020 to March 2025			

Estrategia de inversión con un nivel de riesgo 3

Inversión: 10 000 EUR **Escenarios**		**1 año**	**5 años (período de mantenimiento recomendado)**
Escenario mínimo	No hay rentabilidad mínima garantizada, Podría perder una parte o la totalidad de su inversión,		
Escenario de tensión	**Lo que puede recibir una vez deducidos los costes**	EUR 5.775,94 - 8.335,77	EUR 4.500,33 - 7.905,61
	Rendimiento medio cada año	(-)42,24% - (-)16,64%	(-)14,76% - (-)4,59%
Escenario desfavorable	**Lo que puede recibir una vez deducidos los costes**	EUR 7.771,84 - 8.877,85	EUR 8.437,81 - 10.604,88
	Rendimiento medio cada año	(-)22,28% - (-)11,22%	(-)3,34% - 1,18%
Este tipo de escenario se produjo para la referencia entre Junio 2024 - Julio 2025			
Escenario moderado	**Lo que puede recibir una vez deducidos los costes**	EUR 10.130,02 - 10.765,83	EUR 11.530,34 - 14.857,63
	Rendimiento medio cada año	1,30% - 7,66%	2,89% - 8,24%
Este tipo de escenario se produjo para la referencia entre Mayo 2016 - Junio 2021			
Escenario favorable	**Lo que puede recibir una vez deducidos los costes**	EUR 12.362,24 - 14.081,13	EUR 14.543,34 - 19.253,27
	Rendimiento medio cada año	23,62% - 40,81%	7,78% - 14,00%
Este tipo de escenario se produjo para la referencia entre Marzo 2020 - Marzo 2025			

Risk Level 4 Investment Strategy

Investment: EUR 10,000 Scenarios		1 year	7 years (recommended holding period)
Minimum Scenario	There is no minimum guaranteed return. You could lose some or all of your investment.		
Stress Scenario	**What you might get back after costs**	3,333.34 to 6,197.37	1,741.61 to 5,091.37
	Average return each year	-66.67% to -38.03%	-22.10% to -9.19%
Unfavourable Scenario	**What you might get back after costs**	7,553.00 to 8,220.13	7,633.00 to 10,897.75
	Average return each year	-24.47% to -17.80%	-3.79% to 1.24%
This type of scenario occurred for an investment between June 2024 to July 2025			
Moderate Scenario	**What you might get back after costs**	10,071.86 to 10,976.10	12,028.45 to 17,600.11
	Average return each year	0.72% to 9.76%	2.67% to 8.41%
This type of scenario occurred for an investment between April 2016 to April 2023			
Favourable Scenario	**What you might get back after costs**	12,697.70 to 15,108.55	13,269.76 to 20,949.78
	Average return each year	26.98% to 51.09%	4.12% to 11.14%
This type of scenario occurred for an investment between October 2014 to November 2021			

Estrategia de inversión con un nivel de riesgo 4

Inversión: 10 000 EUR Escenarios		1 año	7 años (período de mantenimiento recomendado)
Escenario mínimo	No hay rentabilidad mínima garantizada, Podría perder una parte o la totalidad de su inversión,		
Escenario de tensión	**Lo que puede recibir una vez deducidos los costes**	EUR 3.333,34 - 6.197,37	EUR 1.741,61 - 5.091,37
	Rendimiento medio cada año	(-)66,67% - (-)38,03%	(-)22,10% - (-)9,19%
Escenario desfavorable	**Lo que puede recibir una vez deducidos los costes**	EUR 7.553,00 - 8.220,13	EUR 7.633,00 - 10.897,75
	Rendimiento medio cada año	(-)24,47% - (-)17,80%	(-)3,79% - 1,24%
Este tipo de escenario se produjo para la referencia entre Junio 2024 - Julio 2025			
Escenario moderado	**Lo que puede recibir una vez deducidos los costes**	EUR 10.071,86 - 10.976,10	EUR 12.028,45 - 17.600,11
	Rendimiento medio cada año	0,72% - 9,76%	2,67% - 8,41%
Este tipo de escenario se produjo para la referencia entre Abril 2016 - Abril 2023			
Escenario favorable	**Lo que puede recibir una vez deducidos los costes**	EUR 12.697,70 - 15.108,55	EUR 13.269,76 - 20.949,78
	Rendimiento medio cada año	26,98% - 51,09%	4,12% - 11,14%
Este tipo de escenario se produjo para la referencia entre Octubre 2014 - Noviembre 2021			

Risk Level 5 Investment Strategy

Investment: EUR 10,000 Scenarios		1 year	5 years	10 years (recommended holding period)
Minimum Scenario	There is no minimum guaranteed return. You could lose some or all of your investment.			
Stress Scenario	**What you might get back after costs**	1,840.24 to 3,618.44	1,035.45 to 3,230.49	307.00 to 1,827.06
	Average return each year	-81.60% to -63.82%	-36.46% to -20.23%	-29.41% to -15.63%
Unfavourable Scenario	**What you might get back after costs**	7,433.06 to 8,199.01	7,525.67 to 10,062.07	6,729.47 to 10,915.22
	Average return each year	-25.67% to -18.01%	-5.53% to 0.12%	-3.88% to 0.88%
This type of scenario occurred for an investment between June 2024 to July 2025				
Moderate Scenario	**What you might get back after costs**	9,938.79 to 10,926.32	11,271.32 to 15,103.68	13,134.97 to 22,361.31
	Average return each year	-0.61% to 9.26%	2.42% to 8.60%	2.76% to 8.38%
This type of scenario occurred for an investment between October 2010 to February 2021				
Favourable Scenario	**What you might get back after costs**	12,623.82 to 15,038.76	14,096.46 to 20,598.62	16,015.62 to 29,930.21
	Average return each year	26.24% to 50.39%	7.11% to 15.55%	4.82% to 11.59%
This type of scenario occurred for an investment between September 2011 to January 2022				

Estrategia de inversión con un nivel de riesgo 5

Inversión: 10 000 EUR Escenarios		1 año	5 años	10 años (período de mantenimiento recomendado)
Escenario mínimo	No hay rentabilidad mínima garantizada, Podría perder una parte o la totalidad de su inversión,			
Escenario de tensión	**Lo que puede recibir una vez deducidos los costes**	EUR 1.840,24 - 3.618,44	EUR 1.035,45 - 3.230,49	EUR 307,00 - 1.827,06
	Rendimiento medio cada año	(-)81,60% - (-)63,82%	(-)36,46% - (-)20,23%	(-)29,41% - (-)15,63%
Escenario desfavorable	**Lo que puede recibir una vez deducidos los costes**	EUR 7.433,06 - 8.199,01	EUR 7.525,67 - 10.062,07	EUR 6.729,47 - 10.915,22
	Rendimiento medio cada año	(-)25,67% - (-)18,01%	(-)5,53% - 0,12%	(-)3,88% - 0,88%
Este tipo de escenario se produjo para la referencia entre Junio 2024 - Julio 2025				
Escenario moderado	**Lo que puede recibir una vez deducidos los costes**	EUR 9.938,79 - 10.926,32	EUR 11.271,32 - 15.103,68	EUR 13.134,97 - 22.361,31
	Rendimiento medio cada año	(-)0,61% - 9,26%	2,42% - 8,60%	2,76% - 8,38%
Este tipo de escenario se produjo para la referencia entre Octubre 2010 - Febrero 2021				
Escenario favorable	**Lo que puede recibir una vez deducidos los costes**	EUR 12.623,82 - 15.038,76	EUR 14.096,46 - 20.598,62	EUR 16.015,62 - 29.930,21
	Rendimiento medio cada año	26,24% - 50,39%	7,11% - 15,55%	4,82% - 11,59%
Este tipo de escenario se produjo para la referencia entre Septiembre 2011 - Enero 2022				

Risk Level 6 Investment Strategy

Investment: EUR 10,000 Scenarios		1 year	5 years	10 years (recommended holding period)
Minimum Scenario	There is no minimum guaranteed return. You could lose some or all of your investment.			
Stress Scenario	**What you might get back after costs**	42.05 to 2,022.48	6.39 to 1,479.72	0.06 to 523.81
	Average return each year	-99.58% to -79.78%	-77.04% to -31.76%	-70.07% to -25.54%
Unfavourable Scenario	**What you might get back after costs**	7,524.11 to 8,169.16	7,654.49 to 10,104.77	6,599.61 to 10,947.82
	Average return each year	-24.76% to -18.31%	-5.21% to 0.21%	-4.07% to 0.91%
This type of scenario occurred for an investment between June 2024 to July 2025				
Moderate Scenario	**What you might get back after costs**	9,847.19 to 10,923.04	11,384.32 to 15,123.84	13,777.13 to 22,434.91
	Average return each year	-1.53% to 9.23%	2.63% to 8.63%	3.26% to 8.42%
This type of scenario occurred for an investment between February 2013 to June 2023				
Favourable Scenario	**What you might get back after costs**	12,213.23 to 15,109.82	14,891.00 to 20,737.03	16,373.00 to 30,060.69
	Average return each year	22.13% to 51.10%	8.29% to 15.70%	5.05% to 11.63%
This type of scenario occurred for an investment between September 2011 to January 2022				

Estrategia de inversión con un nivel de riesgo 6

Inversión: 10 000 EUR Escenarios		1 año	5 años	10 años (período de mantenimiento recomendado)
Escenario mínimo	No hay rentabilidad mínima garantizada, Podría perder una parte o la totalidad de su inversión,			
Escenario de tensión	**Lo que puede recibir una vez deducidos los costes**	EUR 42,05 - 2.022,48	EUR 6,39 - 1.479,72	EUR 0,06 - 523,81
	Rendimiento medio cada año	(-)99,58% - (-)79,78%	(-)77,04% - (-)31,76%	(-)70,07% - (-)25,54%
Escenario desfavorable	**Lo que puede recibir una vez deducidos los costes**	EUR 7.524,11 - 8.169,16	EUR 7.654,49 - 10.104,77	EUR 6.599,61 - 10.947,82
	Rendimiento medio cada año	(-)24,76% - (-)18,31%	(-)5,21% - 0,21%	(-)4,07% - 0,91%
Este tipo de escenario se produjo para la referencia entre Junio 2024 - Julio 2025				
Escenario moderado	**Lo que puede recibir una vez deducidos los costes**	EUR 9.847,19 - 10.923,04	EUR 11.384,32 - 15.123,84	EUR 13.777,13 - 22.434,91
	Rendimiento medio cada año	(-)1,53% - 9,23%	2,63% - 8,63%	3,26% - 8,42%
Este tipo de escenario se produjo para la referencia entre Febrero 2013 - Junio 2023				
Escenario favorable	**Lo que puede recibir una vez deducidos los costes**	EUR 12.213,23 - 15.109,82	EUR 14.891,00 - 20.737,03	EUR 16.373,00 - 30.060,69
	Rendimiento medio cada año	22,13% - 51,10%	8,29% - 15,70%	5,05% - 11,63%
Este tipo de escenario se produjo para la referencia entre Septiembre 2011 - Enero 2022				

Performance scenarios based on data to **30-06-25**
Escenarios de rendimiento basados en datos hasta el

Risk Level 1 Investment Strategy

Investment: EUR 10,000 **Scenarios**		**1 year**	**3 years (recommended holding period)**
Minimum Scenario	There is no minimum guaranteed return. You could lose some or all of your investment.		
Stress Scenario	**What you might get back after costs**	9,227.17 to 9,420.27	8,935.69 to 9,319.26
	Average return each year	-7.73% to -5.80%	-3.68% to -2.32%
Unfavourable Scenario	**What you might get back after costs**	9,227.17 to 9,420.27	8,935.69 to 9,319.26
	Average return each year	-7.73% to -5.80%	-3.68% to -2.32%
This type of scenario occurred for an investment between April 2020 to April 2023			
Moderate Scenario	**What you might get back after costs**	9,834.25 to 10,040.05	9,691.44 to 10,126.35
	Average return each year	-1.66% to 0.40%	-1.04% to 0.42%
This type of scenario occurred for an investment between June 2021 to June 2024			
Favourable Scenario	**What you might get back after costs**	10,329.27 to 10,689.49	10,012.89 to 10,677.07
	Average return each year	3.29% to 6.89%	0.04% to 2.21%
This type of scenario occurred for an investment between May 2017 to May 2020			

Estrategia de inversión con un nivel de riesgo 1

Inversión: 10 000 EUR **Escenarios**		**1 año**	**3 años (período de mantenimiento recomendado)**
Escenario mínimo	No hay rentabilidad mínima garantizada, Podría perder una parte o la totalidad de su inversión,		
Escenario de tensión	**Lo que puede recibir una vez deducidos los costes**	EUR 9.227,17 - 9.420,27	EUR 8.935,69 - 9.319,26
	Rendimiento medio cada año	(-)7,73% - (-)5,80%	(-)3,68% - (-)2,32%
Escenario desfavorable	**Lo que puede recibir una vez deducidos los costes**	EUR 9.227,17 - 9.420,27	EUR 8.935,69 - 9.319,26
	Rendimiento medio cada año	(-)7,73% - (-)5,80%	(-)3,68% - (-)2,32%
Este tipo de escenario se produjo para la referencia entre Abril 2020 - Abril 2023			
Escenario moderado	**Lo que puede recibir una vez deducidos los costes**	EUR 9.834,25 - 10.040,05	EUR 9.691,44 - 10.126,35
	Rendimiento medio cada año	(-)1,66% - 0,40%	(-)1,04% - 0,42%
Este tipo de escenario se produjo para la referencia entre Junio 2021 - Junio 2024			
Escenario favorable	**Lo que puede recibir una vez deducidos los costes**	EUR 10.329,27 - 10.689,49	EUR 10.012,89 - 10.677,07
	Rendimiento medio cada año	3,29% - 6,89%	0,04% - 2,21%
Este tipo de escenario se produjo para la referencia entre Mayo 2017 - Mayo 2020			

Risk Level 2 Investment Strategy

Investment: EUR 10,000 **Scenarios**		**1 year**	**3 years (recommended holding period)**
Minimum Scenario	There is no minimum guaranteed return. You could lose some or all of your investment.		
Stress Scenario	**What you might get back after costs**	7,970.57 to 9,420.27	7,595.95 to 9,319.26
	Average return each year	-20.29% to -5.80%	-8.76% to -2.32%
Unfavourable Scenario	**What you might get back after costs**	8,488.86 to 9,420.27	8,592.92 to 9,319.26
	Average return each year	-15.11% to -5.80%	-4.93% to -2.32%
This type of scenario occurred for an investment between April 2020 to April 2023			
Moderate Scenario	**What you might get back after costs**	10,028.03 to 10,279.33	10,063.39 to 11,421.23
	Average return each year	0.28% to 2.79%	0.21% to 4.53%
This type of scenario occurred for an investment between June 2021 to June 2024			
Favourable Scenario	**What you might get back after costs**	10,482.65 to 12,788.62	10,348.18 to 14,371.66

Scenario	*Average return each year*	4.83% to 27.89%	1.15% to 12.85%
This type of scenario occurred for an investment between May 2017 to May 2020			

Estrategia de inversión con un nivel de riesgo 2

Inversión: 10 000 EUR **Escenarios**		**1 año**	**3 años (período de mantenimiento recomendado)**
Escenario mínimo	No hay rentabilidad mínima garantizada, Podría perder una parte o la totalidad de su inversión,		
Escenario de tensión	**Lo que puede recibir una vez deducidos los costes**	EUR 7.970,57 - 9.420,27	EUR 7.595,95 - 9.319,26
	Rendimiento medio cada año	(-)20,29% - (-)5,80%	(-)8,76% - (-)2,32%
Escenario desfavorable	**Lo que puede recibir una vez deducidos los costes**	EUR 8.488,86 - 9.420,27	EUR 8.592,92 - 9.319,26
	Rendimiento medio cada año	(-)15,11% - (-)5,80%	(-)4,93% - (-)2,32%
Este tipo de escenario se produjo para la referencia entre Abril 2020 - Abril 2023			
Escenario moderado	**Lo que puede recibir una vez deducidos los costes**	EUR 10.028,03 - 10.279,33	EUR 10.063,39 - 11.421,23
	Rendimiento medio cada año	0,28% - 2,79%	0,21% - 4,53%
Este tipo de escenario se produjo para la referencia entre Junio 2021 - Junio 2024			
Escenario favorable	**Lo que puede recibir una vez deducidos los costes**	EUR 10.482,65 - 12.788,62	EUR 10.348,18 - 14.371,66
	Rendimiento medio cada año	4,83% - 27,89%	1,15% - 12,85%
Este tipo de escenario se produjo para la referencia entre Mayo 2017 - Mayo 2020			

Risk Level 3 Investment Strategy

Investment: EUR 10,000 **Scenarios**		**1 year**	**5 years (recommended holding period)**
Minimum Scenario	There is no minimum guaranteed return. You could lose some or all of your investment.		
Stress Scenario	**What you might get back after costs**	5,776.36 to 8,335.81	4,500.46 to 7,905.61
	Average return each year	-42.24% to -16.64%	-14.76% to -4.59%
Unfavourable Scenario	**What you might get back after costs**	7,771.84 to 8,877.85	8,304.36 to 10,392.12
	Average return each year	-22.28% to -11.22%	-3.65% to 0.77%
This type of scenario occurred for an investment between July 2024 to June 2025			
Moderate Scenario	**What you might get back after costs**	10,118.19 to 10,750.36	11,467.42 to 14,751.04
	Average return each year	1.18% to 7.50%	2.78% to 8.08%
This type of scenario occurred for an investment between April 2016 to May 2021			
Favourable Scenario	**What you might get back after costs**	12,362.24 to 14,081.13	14,543.34 to 19,253.27
	Average return each year	23.62% to 40.81%	7.78% to 14.00%
This type of scenario occurred for an investment between March 2020 to March 2025			

Estrategia de inversión con un nivel de riesgo 3

Inversión: 10 000 EUR **Escenarios**		**1 año**	**5 años (período de mantenimiento recomendado)**
Escenario mínimo	No hay rentabilidad mínima garantizada, Podría perder una parte o la totalidad de su inversión,		
Escenario de tensión	**Lo que puede recibir una vez deducidos los costes**	EUR 5.776,36 - 8.335,81	EUR 4.500,46 - 7.905,61
	Rendimiento medio cada año	(-)42,24% - (-)16,64%	(-)14,76% - (-)4,59%
Escenario desfavorable	**Lo que puede recibir una vez deducidos los costes**	EUR 7.771,84 - 8.877,85	EUR 8.304,36 - 10.392,12
	Rendimiento medio cada año	(-)22,28% - (-)11,22%	(-)3,65% - 0,77%
Este tipo de escenario se produjo para la referencia entre Julio 2024 - Junio 2025			
Escenario moderado	**Lo que puede recibir una vez deducidos los costes**	EUR 10.118,19 - 10.750,36	EUR 11.467,42 - 14.751,04
	Rendimiento medio cada año	1,18% - 7,50%	2,78% - 8,08%
Este tipo de escenario se produjo para la referencia entre Abril 2016 - Mayo 2021			
Escenario favorable	**Lo que puede recibir una vez deducidos los costes**	EUR 12.362,24 - 14.081,13	EUR 14.543,34 - 19.253,27
	Rendimiento medio cada año	23,62% - 40,81%	7,78% - 14,00%
Este tipo de escenario se produjo para la referencia entre Marzo 2020 - Marzo 2025			

Risk Level 4 Investment Strategy

Investment: EUR 10,000 Scenarios		1 year	7 years (recommended holding period)
Minimum Scenario	There is no minimum guaranteed return. You could lose some or all of your investment.		
Stress Scenario	**What you might get back after costs**	3,333.58 to 6,197.83	1,741.64 to 5,091.43
	Average return each year	-66.66% to -38.02%	-22.09% to -9.19%
Unfavourable Scenario	**What you might get back after costs**	7,553.00 to 8,220.13	7,562.14 to 10,659.05
	Average return each year	-24.47% to -17.80%	-3.91% to 0.92%
This type of scenario occurred for an investment between July 2024 to June 2025			
Moderate Scenario	**What you might get back after costs**	10,072.90 to 10,977.74	12,028.53 to 17,600.11
	Average return each year	0.73% to 9.78%	2.67% to 8.41%
This type of scenario occurred for an investment between April 2016 to April 2023			
Favourable Scenario	**What you might get back after costs**	12,697.70 to 15,108.55	13,269.76 to 20,949.78
	Average return each year	26.98% to 51.09%	4.12% to 11.14%
This type of scenario occurred for an investment between October 2014 to November 2021			

Estrategia de inversión con un nivel de riesgo 4

Inversión: 10 000 EUR Escenarios		1 año	7 años (período de mantenimiento recomendado)
Escenario mínimo	No hay rentabilidad mínima garantizada, Podría perder una parte o la totalidad de su inversión,		
Escenario de tensión	**Lo que puede recibir una vez deducidos los costes**	EUR 3.333,58 - 6.197,83	EUR 1.741,64 - 5.091,43
	Rendimiento medio cada año	(-)66,66% - (-)38,02%	(-)22,09% - (-)9,19%
Escenario desfavorable	**Lo que puede recibir una vez deducidos los costes**	EUR 7.553,00 - 8.220,13	EUR 7.562,14 - 10.659,05
	Rendimiento medio cada año	(-)24,47% - (-)17,80%	(-)3,91% - 0,92%
Este tipo de escenario se produjo para la referencia entre Julio 2024 - Junio 2025			
Escenario moderado	**Lo que puede recibir una vez deducidos los costes**	EUR 10.072,90 - 10.977,74	EUR 12.028,53 - 17.600,11
	Rendimiento medio cada año	0,73% - 9,78%	2,67% - 8,41%
Este tipo de escenario se produjo para la referencia entre Abril 2016 - Abril 2023			
Escenario favorable	**Lo que puede recibir una vez deducidos los costes**	EUR 12.697,70 - 15.108,55	EUR 13.269,76 - 20.949,78
	Rendimiento medio cada año	26,98% - 51,09%	4,12% - 11,14%
Este tipo de escenario se produjo para la referencia entre Octubre 2014 - Noviembre 2021			

Risk Level 5 Investment Strategy

Investment: EUR 10,000 Scenarios		1 year	5 years	10 years (recommended holding period)
Minimum Scenario	There is no minimum guaranteed return. You could lose some or all of your investment.			
Stress Scenario	**What you might get back after costs**	1,840.47 to 3,618.70	1,035.48 to 3,230.49	307.01 to 1,827.06
	Average return each year	-81.60% to -63.81%	-36.46% to -20.23%	-29.41% to -15.63%
Unfavourable Scenario	**What you might get back after costs**	7,433.06 to 8,199.01	7,572.31 to 10,062.07	6,666.49 to 10,680.01
	Average return each year	-25.67% to -18.01%	-5.41% to 0.12%	-3.97% to 0.66%
This type of scenario occurred for an investment between July 2024 to June 2025				
Moderate Scenario	**What you might get back after costs**	9,926.92 to 10,914.98	11,259.13 to 15,094.32	13,130.55 to 22,361.31
	Average return each year	-0.73% to 9.15%	2.40% to 8.58%	2.76% to 8.38%
This type of scenario occurred for an investment between October 2010 to February 2021				
Favourable Scenario	**What you might get back after costs**	12,623.82 to 15,038.76	14,096.46 to 20,598.62	16,015.62 to 29,930.21
	Average return each year	26.24% to 50.39%	7.11% to 15.55%	4.82% to 11.59%
This type of scenario occurred for an investment between September 2011 to January 2022				

Estrategia de inversión con un nivel de riesgo 5

Inversión: 10 000 EUR Escenarios		1 año	5 años	10 años (período de mantenimiento recomendado)
Escenario mínimo	No hay rentabilidad mínima garantizada, Podría perder una parte o la totalidad de su inversión,			
Escenario de tensión	**Lo que puede recibir una vez deducidos los costes**	EUR 1.840,47 - 3.618,70	EUR 1.035,48 - 3.230,49	EUR 307,01 - 1.827,06
	Rendimiento medio cada año	(-)81,60% - (-)63,81%	(-)36,46% - (-)20,23%	(-)29,41% - (-)15,63%
Escenario desfavorable	**Lo que puede recibir una vez deducidos los costes**	EUR 7.433,06 - 8.199,01	EUR 7.572,31 - 10.062,07	EUR 6.666,49 - 10.680,01
	Rendimiento medio cada año	(-)25,67% - (-)18,01%	(-)5,41% - 0,12%	(-)3,97% - 0,66%
Este tipo de escenario se produjo para la referencia entre Julio 2024 - Junio 2025				
Escenario moderado	**Lo que puede recibir una vez deducidos los costes**	EUR 9.926,92 - 10.914,98	EUR 11.259,13 - 15.094,32	EUR 13.130,55 - 22.361,31
	Rendimiento medio cada año	(-)0,73% - 9,15%	2,40% - 8,58%	2,76% - 8,38%
Este tipo de escenario se produjo para la referencia entre Octubre 2010 - Febrero 2021				
Escenario favorable	**Lo que puede recibir una vez deducidos los costes**	EUR 12.623,82 - 15.038,76	EUR 14.096,46 - 20.598,62	EUR 16.015,62 - 29.930,21
	Rendimiento medio cada año	26,24% - 50,39%	7,11% - 15,55%	4,82% - 11,59%
Este tipo de escenario se produjo para la referencia entre Septiembre 2011 - Enero 2022				

Risk Level 6 Investment Strategy

Investment: EUR 10,000 Scenarios		1 year	5 years	10 years (recommended holding period)
Minimum Scenario	There is no minimum guaranteed return. You could lose some or all of your investment.			
Stress Scenario	**What you might get back after costs**	42.06 to 2,022.74	6.53 to 1,479.73	0.06 to 523.82
	Average return each year	-99.58% to -79.77%	-76.93% to -31.76%	-69.95% to -25.54%
Unfavourable Scenario	**What you might get back after costs**	7,524.11 to 8,169.16	7,713.09 to 10,104.77	6,505.34 to 10,709.53
	Average return each year	-24.76% to -18.31%	-5.06% to 0.21%	-4.21% to 0.69%
This type of scenario occurred for an investment between July 2024 to June 2025				
Moderate Scenario	**What you might get back after costs**	9,830.59 to 10,909.99	11,369.70 to 15,107.87	13,770.36 to 22,434.91
	Average return each year	-1.69% to 9.10%	2.60% to 8.60%	3.25% to 8.42%
This type of scenario occurred for an investment between February 2013 to June 2023				
Favourable Scenario	**What you might get back after costs**	12,213.23 to 15,109.82	14,891.00 to 20,737.03	16,373.00 to 30,060.69
	Average return each year	22.13% to 51.10%	8.29% to 15.70%	5.05% to 11.63%
This type of scenario occurred for an investment between September 2011 to January 2022				

Estrategia de inversión con un nivel de riesgo 6

Inversión: 10 000 EUR Escenarios		1 año	5 años	10 años (período de mantenimiento recomendado)
Escenario mínimo	No hay rentabilidad mínima garantizada, Podría perder una parte o la totalidad de su inversión,			
Escenario de tensión	**Lo que puede recibir una vez deducidos los costes**	EUR 42,06 - 2.022,74	EUR 6,53 - 1.479,73	EUR 0,06 - 523,82
	Rendimiento medio cada año	(-)99,58% - (-)79,77%	(-)76,93% - (-)31,76%	(-)69,95% - (-)25,54%
Escenario desfavorable	**Lo que puede recibir una vez deducidos los costes**	EUR 7.524,11 - 8.169,16	EUR 7.713,09 - 10.104,77	EUR 6.505,34 - 10.709,53
	Rendimiento medio cada año	(-)24,76% - (-)18,31%	(-)5,06% - 0,21%	(-)4,21% - 0,69%
Este tipo de escenario se produjo para la referencia entre Julio 2024 - Junio 2025				
Escenario moderado	**Lo que puede recibir una vez deducidos los costes**	EUR 9.830,59 - 10.909,99	EUR 11.369,70 - 15.107,87	EUR 13.770,36 - 22.434,91
	Rendimiento medio cada año	(-)1,69% - 9,10%	2,60% - 8,60%	3,25% - 8,42%
Este tipo de escenario se produjo para la referencia entre Febrero 2013 - Junio 2023				
Escenario favorable	**Lo que puede recibir una vez deducidos los costes**	EUR 12.213,23 - 15.109,82	EUR 14.891,00 - 20.737,03	EUR 16.373,00 - 30.060,69
	Rendimiento medio cada año	22,13% - 51,10%	8,29% - 15,70%	5,05% - 11,63%
Este tipo de escenario se produjo para la referencia entre Septiembre 2011 - Enero 2022				

Performance scenarios based on data to **31-05-25**
Escenarios de rendimiento basados en datos hasta el

Risk Level 1 Investment Strategy

Investment: EUR 10,000 Scenarios		1 year	3 years (recommended holding period)
Minimum Scenario	There is no minimum guaranteed return. You could lose some or all of your investment.		
Stress Scenario	**What you might get back after costs**	9,227.17 to 9,420.27	8,935.69 to 9,319.26
	Average return each year	-7.73% to -5.80%	-3.68% to -2.32%
Unfavourable Scenario	**What you might get back after costs**	9,227.17 to 9,420.27	8,935.69 to 9,319.26
	Average return each year	-7.73% to -5.80%	-3.68% to -2.32%
This type of scenario occurred for an investment between April 2020 to April 2023			
Moderate Scenario	**What you might get back after costs**	9,834.25 to 10,040.05	9,684.75 to 10,116.39
	Average return each year	-1.66% to 0.40%	-1.06% to 0.39%
This type of scenario occurred for an investment between October 2021 to October 2024			
Favourable Scenario	**What you might get back after costs**	10,329.27 to 10,689.49	10,012.89 to 10,677.07
	Average return each year	3.29% to 6.89%	0.04% to 2.21%
This type of scenario occurred for an investment between May 2017 to May 2020			

Estrategia de inversión con un nivel de riesgo 1

Inversión: 10 000 EUR Escenarios		1 año	3 años (período de mantenimiento recomendado)
Escenario mínimo	No hay rentabilidad mínima garantizada, Podría perder una parte o la totalidad de su inversión,		
Escenario de tensión	**Lo que puede recibir una vez deducidos los costes**	EUR 9.227,17 - 9.420,27	EUR 8.935,69 - 9.319,26
	Rendimiento medio cada año	(-)7,73% - (-)5,80%	(-)3,68% - (-)2,32%
Escenario desfavorable	**Lo que puede recibir una vez deducidos los costes**	EUR 9.227,17 - 9.420,27	EUR 8.935,69 - 9.319,26
	Rendimiento medio cada año	(-)7,73% - (-)5,80%	(-)3,68% - (-)2,32%
Este tipo de escenario se produjo para la referencia entre Abril 2020 - Abril 2023			
Escenario moderado	**Lo que puede recibir una vez deducidos los costes**	EUR 9.834,25 - 10.040,05	EUR 9.684,75 - 10.116,39
	Rendimiento medio cada año	(-)1,66% - 0,40%	(-)1,06% - 0,39%
Este tipo de escenario se produjo para la referencia entre Octubre 2021 - Octubre 2024			
Escenario favorable	**Lo que puede recibir una vez deducidos los costes**	EUR 10.329,27 - 10.689,49	EUR 10.012,89 - 10.677,07
	Rendimiento medio cada año	3,29% - 6,89%	0,04% - 2,21%
Este tipo de escenario se produjo para la referencia entre Mayo 2017 - Mayo 2020			

Risk Level 2 Investment Strategy

Investment: EUR 10,000 Scenarios		1 year	3 years (recommended holding period)
Minimum Scenario	There is no minimum guaranteed return. You could lose some or all of your investment.		
Stress Scenario	**What you might get back after costs**	7,970.95 to 9,420.27	7,596.13 to 9,319.26
	Average return each year	-20.29% to -5.80%	-8.76% to -2.32%
Unfavourable Scenario	**What you might get back after costs**	8,488.86 to 9,420.27	8,592.92 to 9,319.26
	Average return each year	-15.11% to -5.80%	-4.93% to -2.32%
This type of scenario occurred for an investment between April 2020 to April 2023			
Moderate Scenario	**What you might get back after costs**	10,028.03 to 10,279.33	10,056.42 to 11,403.92
	Average return each year	0.28% to 2.79%	0.19% to 4.48%
This type of scenario occurred for an investment between October 2021 to October 2024			
Favourable Scenario	**What you might get back after costs**	10,482.65 to 12,788.62	10,348.18 to 14,371.66
	Average return each year	4.83% to 27.89%	1.15% to 12.85%
This type of scenario occurred for an investment between May 2017 to May 2020			

Estrategia de inversión con un nivel de riesgo 2

Inversión: 10 000 EUR Escenarios		1 año	3 años (período de mantenimiento recomendado)
Escenario mínimo	No hay rentabilidad mínima garantizada, Podría perder una parte o la totalidad de su inversión,		
Escenario de tensión	**Lo que puede recibir una vez deducidos los costes**	EUR 7.970,95 - 9.420,27	EUR 7.596,13 - 9.319,26
	Rendimiento medio cada año	(-)20,29% - (-)5,80%	(-)8,76% - (-)2,32%
Escenario desfavorable	**Lo que puede recibir una vez deducidos los costes**	EUR 8.488,86 - 9.420,27	EUR 8.592,92 - 9.319,26
	Rendimiento medio cada año	(-)15,11% - (-)5,80%	(-)4,93% - (-)2,32%
Este tipo de escenario se produjo para la referencia entre Abril 2020 - Abril 2023			
Escenario moderado	**Lo que puede recibir una vez deducidos los costes**	EUR 10.028,03 - 10.279,33	EUR 10.056,42 - 11.403,92
	Rendimiento medio cada año	0,28% - 2,79%	0,19% - 4,48%
Este tipo de escenario se produjo para la referencia entre Octubre 2021 - Octubre 2024			
Escenario favorable	**Lo que puede recibir una vez deducidos los costes**	EUR 10.482,65 - 12.788,62	EUR 10.348,18 - 14.371,66
	Rendimiento medio cada año	4,83% - 27,89%	1,15% - 12,85%
Este tipo de escenario se produjo para la referencia entre Mayo 2017 - Mayo 2020			

Risk Level 3 Investment Strategy

Investment: EUR 10,000 Scenarios		1 year	5 years (recommended holding period)
Minimum Scenario	There is no minimum guaranteed return. You could lose some or all of your investment.		

Stress Scenario	**What you might get back after costs**	5,776.26 to 8,336.20	4,487.77 to 7,905.72
	Average return each year	-42.24% to -16.64%	-14.81% to -4.59%
Unfavourable Scenario	**What you might get back after costs**	7,771.84 to 8,877.85	8,239.26 to 10,370.55
	Average return each year	-22.28% to -11.22%	-3.80% to 0.73%
This type of scenario occurred for an investment between May 2024 to May 2025			
Moderate Scenario	**What you might get back after costs**	10,112.82 to 10,750.36	11,436.13 to 14,686.70
	Average return each year	1.13% to 7.50%	2.72% to 7.99%
This type of scenario occurred for an investment between July 2019 to August 2024			
Favourable Scenario	**What you might get back after costs**	12,362.24 to 14,081.13	14,543.34 to 19,253.27
	Average return each year	23.62% to 40.81%	7.78% to 14.00%
This type of scenario occurred for an investment between March 2020 to March 2025			

Estrategia de inversión con un nivel de riesgo 3

Inversión: 10 000 EUR **Escenarios**		**1 año**	**5 años (período de mantenimiento recomendado)**
Escenario mínimo	No hay rentabilidad mínima garantizada, Podría perder una parte o la totalidad de su inversión,		
Escenario de tensión	**Lo que puede recibir una vez deducidos los costes**	EUR 5.776,26 - 8.336,20	EUR 4.487,77 - 7.905,72
	Rendimiento medio cada año	(-)42,24% - (-)16,64%	(-)14,81% - (-)4,59%
Escenario desfavorable	**Lo que puede recibir una vez deducidos los costes**	EUR 7.771,84 - 8.877,85	EUR 8.239,26 - 10.370,55
	Rendimiento medio cada año	(-)22,28% - (-)11,22%	(-)3,80% - 0,73%
Este tipo de escenario se produjo para la referencia entre Mayo 2024 - Mayo 2025			
Escenario moderado	**Lo que puede recibir una vez deducidos los costes**	EUR 10.112,82 - 10.750,36	EUR 11.436,13 - 14.686,70
	Rendimiento medio cada año	1,13% - 7,50%	2,72% - 7,99%
Este tipo de escenario se produjo para la referencia entre Julio 2019 - Agosto 2024			
Escenario favorable	**Lo que puede recibir una vez deducidos los costes**	EUR 12.362,24 - 14.081,13	EUR 14.543,34 - 19.253,27
	Rendimiento medio cada año	23,62% - 40,81%	7,78% - 14,00%
Este tipo de escenario se produjo para la referencia entre Marzo 2020 - Marzo 2025			

Risk Level 4 Investment Strategy

Investment: EUR 10,000 **Scenarios**		**1 year**	**7 years (recommended holding period)**
Minimum Scenario	There is no minimum guaranteed return. You could lose some or all of your investment.		
Stress Scenario	**What you might get back after costs**	3,333.94 to 6,197.72	1,741.71 to 5,070.50
	Average return each year	-66.66% to -38.02%	-22.09% to -9.25%
Unfavourable Scenario	**What you might get back after costs**	7,553.00 to 8,220.13	7,526.37 to 10,542.62

Scenario	*Average return each year*	-24.47% to -17.80%	-3.98% to 0.76%
This type of scenario occurred for an investment between May 2024 to May 2025			
Moderate Scenario	**What you might get back after costs**	10,085.96 to 11,003.51	12,034.78 to 17,603.13
	Average return each year	0.86% to 10.04%	2.68% to 8.41%
This type of scenario occurred for an investment between January 2016 to January 2023			
Favourable Scenario	**What you might get back after costs**	12,697.70 to 15,108.55	13,269.76 to 20,949.78
	Average return each year	26.98% to 51.09%	4.12% to 11.14%
This type of scenario occurred for an investment between October 2014 to November 2021			

Estrategia de inversión con un nivel de riesgo 4

Inversión: 10 000 EUR		**1 año**	**7 años (período de mantenimiento recomendado)**
Escenarios			
Escenario mínimo	No hay rentabilidad mínima garantizada, Podría perder una parte o la totalidad de su inversión,		
Escenario de tensión	**Lo que puede recibir una vez deducidos los costes**	EUR 3.333,94 - 6.197,72	EUR 1.741,71 - 5.070,50
	Rendimiento medio cada año	(-)66,66% - (-)38,02%	(-)22,09% - (-)9,25%
Escenario desfavorable	**Lo que puede recibir una vez deducidos los costes**	EUR 7.553,00 - 8.220,13	EUR 7.526,37 - 10.542,62
	Rendimiento medio cada año	(-)24,47% - (-)17,80%	(-)3,98% - 0,76%
Este tipo de escenario se produjo para la referencia entre Mayo 2024 - Mayo 2025			
Escenario moderado	**Lo que puede recibir una vez deducidos los costes**	EUR 10.085,96 - 11.003,51	EUR 12.034,78 - 17.603,13
	Rendimiento medio cada año	0,86% - 10,04%	2,68% - 8,41%
Este tipo de escenario se produjo para la referencia entre Enero 2016 - Enero 2023			
Escenario favorable	**Lo que puede recibir una vez deducidos los costes**	EUR 12.697,70 - 15.108,55	EUR 13.269,76 - 20.949,78
	Rendimiento medio cada año	26,98% - 51,09%	4,12% - 11,14%
Este tipo de escenario se produjo para la referencia entre Octubre 2014 - Noviembre 2021			

Risk Level 5 Investment Strategy

Investment: EUR 10,000		**1 year**	**5 years**	**10 years (recommended holding period)**
Scenarios				
Minimum Scenario	There is no minimum guaranteed return. You could lose some or all of your investment.			
Stress Scenario	**What you might get back after costs**	1,842.06 to 3,619.09	1,035.85 to 3,230.53	307.12 to 1,827.09
	Average return each year	-81.58% to -63.81%	-36.46% to -20.23%	-29.41% to -15.63%
Unfavourable Scenario	**What you might get back after costs**	7,433.06 to 8,199.01	7,597.35 to 10,062.07	6,634.02 to 10,560.48
	Average return each year	-25.67% to -18.01%	-5.35% to 0.12%	-4.02% to 0.55%
This type of scenario occurred for an investment between May 2024 to May 2025				
Moderate Scenario	**What you might get back after costs**	9,929.47 to 10,917.81	11,260.12 to 15,094.32	13,132.35 to 22,361.31
	Average return each year	-0.71% to 9.18%	2.40% to 8.58%	2.76% to 8.38%
This type of scenario occurred for an investment between October 2010 to February 2021				
Favourable Scenario	**What you might get back after costs**	12,623.82 to 15,038.76	14,096.46 to 20,598.62	16,015.62 to 29,930.21
	Average return each year	26.24% to 50.39%	7.11% to 15.55%	4.82% to 11.59%
This type of scenario occurred for an investment between September 2011 to January 2022				

Estrategia de inversión con un nivel de riesgo 5

Inversión: 10 000 EUR Escenarios		1 año	5 años	10 años (período de mantenimiento recomendado)
Escenario mínimo	No hay rentabilidad mínima garantizada, Podría perder una parte o la totalidad de su inversión,			
Escenario de tensión	**Lo que puede recibir una vez deducidos los costes**	EUR 1.842,06 - 3.619,09	EUR 1.035,85 - 3.230,53	EUR 307,12 - 1.827,09
	Rendimiento medio cada año	(-)81,58% - (-)63,81%	(-)36,46% - (-)20,23%	(-)29,41% - (-)15,63%
Escenario desfavorable	**Lo que puede recibir una vez deducidos los costes**	EUR 7.433,06 - 8.199,01	EUR 7.597,35 - 10.062,07	EUR 6.634,02 - 10.560,48
	Rendimiento medio cada año	(-)25,67% - (-)18,01%	(-)5,35% - 0,12%	(-)4,02% - 0,55%
Este tipo de escenario se produjo para la referencia entre Mayo 2024 - Mayo 2025				
Escenario moderado	**Lo que puede recibir una vez deducidos los costes**	EUR 9.929,47 - 10.917,81	EUR 11.260,12 - 15.094,32	EUR 13.132,35 - 22.361,31
	Rendimiento medio cada año	(-)0,71% - 9,18%	2,40% - 8,58%	2,76% - 8,38%
Este tipo de escenario se produjo para la referencia entre Octubre 2010 - Febrero 2021				
Escenario favorable	**Lo que puede recibir una vez deducidos los costes**	EUR 12.623,82 - 15.038,76	EUR 14.096,46 - 20.598,62	EUR 16.015,62 - 29.930,21
	Rendimiento medio cada año	26,24% - 50,39%	7,11% - 15,55%	4,82% - 11,59%
Este tipo de escenario se produjo para la referencia entre Septiembre 2011 - Enero 2022				

Risk Level 6 Investment Strategy

Investment: EUR 10,000 Scenarios		1 year	5 years	10 years (recommended holding period)
Minimum Scenario	There is no minimum guaranteed return. You could lose some or all of your investment.			
Stress Scenario	**What you might get back after costs**	42.26 to 2,024.49	7.33 to 1,480.04	0.07 to 523.93
	Average return each year	-99.58% to -79.76%	-76.39% to -31.76%	-69.32% to -25.54%
Unfavourable Scenario	**What you might get back after costs**	7,524.11 to 8,169.16	7,724.16 to 10,104.77	6,482.56 to 10,585.88
	Average return each year	-24.76% to -18.31%	-5.03% to 0.21%	-4.24% to 0.57%
This type of scenario occurred for an investment between May 2024 to May 2025				
Moderate Scenario	**What you might get back after costs**	9,847.12 to 10,912.79	11,375.30 to 15,107.87	13,777.23 to 22,434.91
	Average return each year	-1.53% to 9.13%	2.61% to 8.60%	3.26% to 8.42%
This type of scenario occurred for an investment between February 2013 to June 2023				
Favourable Scenario	**What you might get back after costs**	12,213.23 to 15,109.82	14,891.00 to 20,737.03	16,373.00 to 30,060.69
	Average return each year	22.13% to 51.10%	8.29% to 15.70%	5.05% to 11.63%
This type of scenario occurred for an investment between September 2011 to January 2022				

Estrategia de inversión con un nivel de riesgo 6

Inversión: 10 000 EUR Escenarios	1 año	5 años	10 años (período de mantenimiento recomendado)

Escenario mínimo	No hay rentabilidad mínima garantizada, Podría perder una parte o la totalidad de su inversión,			
Escenario de tensión	**Lo que puede recibir una vez deducidos los costes**	EUR 42,26 - 2.024,49	EUR 7,33 - 1.480,04	EUR 0,07 - 523,93
	Rendimiento medio cada año	(-)99,58% - (-)79,76%	(-)76,39% - (-)31,76%	(-)69,32% - (-)25,54%
Escenario desfavorable	**Lo que puede recibir una vez deducidos los costes**	EUR 7.524,11 - 8.169,16	EUR 7.724,16 - 10.104,77	EUR 6.482,56 - 10.585,88
	Rendimiento medio cada año	(-)24,76% - (-)18,31%	(-)5,03% - 0,21%	(-)4,24% - 0,57%
Este tipo de escenario se produjo para la referencia entre Mayo 2024 - Mayo 2025				
Escenario moderado	**Lo que puede recibir una vez deducidos los costes**	EUR 9.847,12 - 10.912,79	EUR 11.375,30 - 15.107,87	EUR 13.777,23 - 22.434,91
	Rendimiento medio cada año	(-)1,53% - 9,13%	2,61% - 8,60%	3,26% - 8,42%
Este tipo de escenario se produjo para la referencia entre Febrero 2013 - Junio 2023				
Escenario favorable	**Lo que puede recibir una vez deducidos los costes**	EUR 12.213,23 - 15.109,82	EUR 14.891,00 - 20.737,03	EUR 16.373,00 - 30.060,69
	Rendimiento medio cada año	22,13% - 51,10%	8,29% - 15,70%	5,05% - 11,63%
Este tipo de escenario se produjo para la referencia entre Septiembre 2011 - Enero 2022				

Performance scenarios based on data to **30-04-25**
Escenarios de rendimiento basados en datos hasta el

Risk Level 1 Investment Strategy

Investment: EUR 10,000 Scenarios		1 year	3 years (recommended holding period)
Minimum Scenario	There is no minimum guaranteed return. You could lose some or all of your investment.		
Stress Scenario	**What you might get back after costs**	9,227.17 to 9,420.27	8,935.69 to 9,319.26
	Average return each year	-7.73% to -5.80%	-3.68% to -2.32%
Unfavourable Scenario	**What you might get back after costs**	9,227.17 to 9,420.27	8,935.69 to 9,319.26
	Average return each year	-7.73% to -5.80%	-3.68% to -2.32%
This type of scenario occurred for an investment between April 2020 to April 2023			
Moderate Scenario	**What you might get back after costs**	9,833.45 to 10,039.22	9,678.09 to 10,106.46
	Average return each year	-1.67% to 0.39%	-1.08% to 0.35%
This type of scenario occurred for an investment between July 2019 to July 2022			
Favourable Scenario	**What you might get back after costs**	10,329.27 to 10,689.49	10,012.89 to 10,677.07
	Average return each year	3.29% to 6.89%	0.04% to 2.21%
This type of scenario occurred for an investment between May 2017 to May 2020			

Estrategia de inversión con un nivel de riesgo 1

Inversión: 10 000 EUR Escenarios		1 año	3 años (período de mantenimiento recomendado)
Escenario mínimo	No hay rentabilidad mínima garantizada, Podría perder una parte o la totalidad de su inversión,		
Escenario de tensión	**Lo que puede recibir una vez deducidos los costes**	EUR 9.227,17 - 9.420,27	EUR 8.935,69 - 9.319,26
	Rendimiento medio cada año	(-)7,73% - (-)5,80%	(-)3,68% - (-)2,32%
Escenario desfavorable	**Lo que puede recibir una vez deducidos los costes**	EUR 9.227,17 - 9.420,27	EUR 8.935,69 - 9.319,26
	Rendimiento medio cada año	(-)7,73% - (-)5,80%	(-)3,68% - (-)2,32%
Este tipo de escenario se produjo para la referencia entre Abril 2020 - Abril 2023			
Escenario moderado	**Lo que puede recibir una vez deducidos los costes**	EUR 9.833,45 - 10.039,22	EUR 9.678,09 - 10.106,46
	Rendimiento medio cada año	(-)1,67% - 0,39%	(-)1,08% - 0,35%
Este tipo de escenario se produjo para la referencia entre Julio 2019 - Julio 2022			
Escenario favorable	**Lo que puede recibir una vez deducidos los costes**	EUR 10.329,27 - 10.689,49	EUR 10.012,89 - 10.677,07
	Rendimiento medio cada año	3,29% - 6,89%	0,04% - 2,21%
Este tipo de escenario se produjo para la referencia entre Mayo 2017 - Mayo 2020			

Risk Level 2 Investment Strategy

Investment: EUR 10,000 Scenarios		1 year	3 years (recommended holding period)
Minimum Scenario	There is no minimum guaranteed return. You could lose some or all of your investment.		
Stress Scenario	**What you might get back after costs**	7,971.42 to 9,420.27	7,596.26 to 9,319.26
	Average return each year	-20.29% to -5.80%	-8.76% to -2.32%
Unfavourable Scenario	**What you might get back after costs**	8,488.86 to 9,420.27	8,592.92 to 9,319.26
	Average return each year	-15.11% to -5.80%	-4.93% to -2.32%
This type of scenario occurred for an investment between April 2020 to April 2023			
Moderate Scenario	**What you might get back after costs**	10,027.46 to 10,272.55	10,049.73 to 11,381.02
	Average return each year	0.27% to 2.73%	0.17% to 4.41%
This type of scenario occurred for an investment between July 2019 to July 2022			
Favourable Scenario	**What you might get back after costs**	10,482.65 to 12,788.62	10,348.18 to 14,371.66
	Average return each year	4.83% to 27.89%	1.15% to 12.85%
This type of scenario occurred for an investment between May 2017 to May 2020			

Estrategia de inversión con un nivel de riesgo 2

Inversión: 10 000 EUR Escenarios		1 año	3 años (período de mantenimiento recomendado)
Escenario mínimo	No hay rentabilidad mínima garantizada, Podría perder una parte o la totalidad de su inversión,		
Escenario de tensión	**Lo que puede recibir una vez deducidos los costes**	EUR 7.971,42 - 9.420,27	EUR 7.596,26 - 9.319,26
	Rendimiento medio cada año	(-)20,29% - (-)5,80%	(-)8,76% - (-)2,32%
Escenario desfavorable	**Lo que puede recibir una vez deducidos los costes**	EUR 8.488,86 - 9.420,27	EUR 8.592,92 - 9.319,26
	Rendimiento medio cada año	(-)15,11% - (-)5,80%	(-)4,93% - (-)2,32%
Este tipo de escenario se produjo para la referencia entre Abril 2020 - Abril 2023			
Escenario moderado	**Lo que puede recibir una vez deducidos los costes**	EUR 10.027,46 - 10.272,55	EUR 10.049,73 - 11.381,02
	Rendimiento medio cada año	0,27% - 2,73%	0,17% - 4,41%
Este tipo de escenario se produjo para la referencia entre Julio 2019 - Julio 2022			
Escenario favorable	**Lo que puede recibir una vez deducidos los costes**	EUR 10.482,65 - 12.788,62	EUR 10.348,18 - 14.371,66
	Rendimiento medio cada año	4,83% - 27,89%	1,15% - 12,85%

Este tipo de escenario se produjo para la referencia entre Mayo 2017 - Mayo 2020			

Risk Level 3 Investment Strategy

Investment: EUR 10,000 **Scenarios**		**1 year**	**5 years (recommended holding period)**
Minimum Scenario	There is no minimum guaranteed return. You could lose some or all of your investment.		
Stress Scenario	**What you might get back after costs**	5,776.08 to 8,336.69	4,482.30 to 7,905.72
	Average return each year	-42.24% to -16.63%	-14.83% to -4.59%
Unfavourable Scenario	**What you might get back after costs**	7,771.84 to 8,877.85	7,915.87 to 9,776.10
	Average return each year	-22.28% to -11.22%	-4.57% to -0.45%
This type of scenario occurred for an investment between March 2024 to April 2025			
Moderate Scenario	**What you might get back after costs**	10,098.42 to 10,743.27	11,378.67 to 14,605.91
	Average return each year	0.98% to 7.43%	2.62% to 7.87%
This type of scenario occurred for an investment between February 2018 to February 2023			
Favourable Scenario	**What you might get back after costs**	12,362.24 to 14,081.13	14,543.34 to 19,253.27
	Average return each year	23.62% to 40.81%	7.78% to 14.00%
This type of scenario occurred for an investment between March 2020 to March 2025			

Estrategia de inversión con un nivel de riesgo 3

Inversión: 10 000 EUR **Escenarios**		**1 año**	**5 años (período de mantenimiento recomendado)**
Escenario mínimo	No hay rentabilidad mínima garantizada, Podría perder una parte o la totalidad de su inversión,		
Escenario de tensión	**Lo que puede recibir una vez deducidos los costes**	EUR 5.776,08 - 8.336,69	EUR 4.482,30 - 7.905,72
	Rendimiento medio cada año	(-)42,24% - (-)16,63%	(-)14,83% - (-)4,59%
Escenario desfavorable	**Lo que puede recibir una vez deducidos los costes**	EUR 7.771,84 - 8.877,85	EUR 7.915,87 - 9.776,10
	Rendimiento medio cada año	(-)22,28% - (-)11,22%	(-)4,57% - (-)0,45%
Este tipo de escenario se produjo para la referencia entre Marzo 2024 - Abril 2025			
Escenario moderado	**Lo que puede recibir una vez deducidos los costes**	EUR 10.098,42 - 10.743,27	EUR 11.378,67 - 14.605,91
	Rendimiento medio cada año	0,98% - 7,43%	2,62% - 7,87%
Este tipo de escenario se produjo para la referencia entre Febrero 2018 - Febrero 2023			
Escenario favorable	**Lo que puede recibir una vez deducidos los costes**	EUR 12.362,24 - 14.081,13	EUR 14.543,34 - 19.253,27
	Rendimiento medio cada año	23,62% - 40,81%	7,78% - 14,00%
Este tipo de escenario se produjo para la referencia entre Marzo 2020 - Marzo 2025			

Risk Level 4 Investment Strategy

Investment: EUR 10,000 **Scenarios**		**1 year**	**7 years (recommended holding period)**
Minimum Scenario	There is no minimum guaranteed return. You could lose some or all of your investment.		
Stress Scenario	**What you might get back after costs**	3,333.99 to 6,197.52	1,755.85 to 5,061.54
	Average return each year	-66.66% to -38.02%	-22.00% to -9.27%
Unfavourable Scenario	**What you might get back after costs**	7,553.00 to 8,220.13	7,274.00 to 9,964.16
	Average return each year	-24.47% to -17.80%	-4.45% to -0.05%
This type of scenario occurred for an investment between March 2024 to April 2025			
Moderate Scenario	**What you might get back after costs**	10,094.39 to 11,012.86	12,029.83 to 17,595.63
	Average return each year	0.94% to 10.13%	2.68% to 8.41%
This type of scenario occurred for an investment between October 2017 to November 2024			
Favourable Scenario	**What you might get back after costs**	12,697.70 to 15,108.55	13,269.76 to 20,949.78
	Average return each year	26.98% to 51.09%	4.12% to 11.14%
This type of scenario occurred for an investment between October 2014 to November 2021			

Estrategia de inversión con un nivel de riesgo 4

Inversión: 10 000 EUR **Escenarios**		**1 año**	**7 años (período de mantenimiento recomendado)**
Escenario mínimo	No hay rentabilidad mínima garantizada, Podría perder una parte o la totalidad de su inversión,		
Escenario de tensión	**Lo que puede recibir una vez deducidos los costes**	EUR 3.333,99 - 6.197,52	EUR 1.755,85 - 5.061,54
	Rendimiento medio cada año	(-)66,66% - (-)38,02%	(-)22,00% - (-)9,27%
Escenario desfavorable	**Lo que puede recibir una vez deducidos los costes**	EUR 7.553,00 - 8.220,13	EUR 7.274,00 - 9.964,16
	Rendimiento medio cada año	(-)24,47% - (-)17,80%	(-)4,45% - (-)0,05%
Este tipo de escenario se produjo para la referencia entre Marzo 2024 - Abril 2025			
Escenario moderado	**Lo que puede recibir una vez deducidos los costes**	EUR 10.094,39 - 11.012,86	EUR 12.029,83 - 17.595,63
	Rendimiento medio cada año	0,94% - 10,13%	2,68% - 8,41%
Este tipo de escenario se produjo para la referencia entre Octubre 2017 - Noviembre 2024			
Escenario favorable	**Lo que puede recibir una vez deducidos los costes**	EUR 12.697,70 - 15.108,55	EUR 13.269,76 - 20.949,78
	Rendimiento medio cada año	26,98% - 51,09%	4,12% - 11,14%
Este tipo de escenario se produjo para la referencia entre Octubre 2014 - Noviembre 2021			

Risk Level 5 Investment Strategy

Investment: EUR 10,000 Scenarios		1 year	5 years	10 years (recommended holding period)
Minimum Scenario	There is no minimum guaranteed return. You could lose some or all of your investment.			
Stress Scenario	**What you might get back after costs**	1,842.29 to 3,619.14	1,096.24 to 3,254.27	338.26 to 1,848.20
	Average return each year	-81.58% to -63.81%	-35.73% to -20.11%	-28.73% to -15.54%
Unfavourable Scenario	**What you might get back after costs**	7,433.06 to 8,199.01	7,660.91 to 9,987.59	6,416.39 to 9,987.59
	Average return each year	-25.67% to -18.01%	-5.19% to -0.02%	-4.34% to -0.01%
This type of scenario occurred for an investment between March 2024 to April 2025				
Moderate Scenario	**What you might get back after costs**	9,934.72 to 10,920.23	11,262.14 to 15,094.32	13,135.60 to 22,361.31
	Average return each year	-0.65% to 9.20%	2.41% to 8.58%	2.76% to 8.38%
This type of scenario occurred for an investment between October 2010 to February 2021				
Favourable Scenario	**What you might get back after costs**	12,623.82 to 15,038.76	14,096.46 to 20,598.62	16,015.62 to 29,930.21
	Average return each year	26.24% to 50.39%	7.11% to 15.55%	4.82% to 11.59%
This type of scenario occurred for an investment between September 2011 to January 2022				

Estrategia de inversión con un nivel de riesgo 5

Inversión: 10 000 EUR Escenarios		1 año	5 años	10 años (período de mantenimiento recomendado)
Escenario mínimo	No hay rentabilidad mínima garantizada, Podría perder una parte o la totalidad de su inversión,			
Escenario de tensión	**Lo que puede recibir una vez deducidos los costes**	EUR 1.842,29 - 3.619,14	EUR 1.096,24 - 3.254,27	EUR 338,26 - 1.848,20
	Rendimiento medio cada año	(-)81,58% - (-)63,81%	(-)35,73% - (-)20,11%	(-)28,73% - (-)15,54%
Escenario desfavorable	**Lo que puede recibir una vez deducidos los costes**	EUR 7.433,06 - 8.199,01	EUR 7.660,91 - 9.987,59	EUR 6.416,39 - 9.987,59
	Rendimiento medio cada año	(-)25,67% - (-)18,01%	(-)5,19% - (-)0,02%	(-)4,34% - (-)0,01%
Este tipo de escenario se produjo para la referencia entre Marzo 2024 - Abril 2025				
Escenario moderado	**Lo que puede recibir una vez deducidos los costes**	EUR 9.934,72 - 10.920,23	EUR 11.262,14 - 15.094,32	EUR 13.135,60 - 22.361,31
	Rendimiento medio cada año	(-)0,65% - 9,20%	2,41% - 8,58%	2,76% - 8,38%
Este tipo de escenario se produjo para la referencia entre Octubre 2010 - Febrero 2021				
Escenario favorable	**Lo que puede recibir una vez deducidos los costes**	EUR 12.623,82 - 15.038,76	EUR 14.096,46 - 20.598,62	EUR 16.015,62 - 29.930,21
	Rendimiento medio cada año	26,24% - 50,39%	7,11% - 15,55%	4,82% - 11,59%
Este tipo de escenario se produjo para la referencia entre Septiembre 2011 - Enero 2022				

Risk Level 6 Investment Strategy

Investment: EUR 10,000 Scenarios		1 year	5 years	10 years (recommended holding period)
Minimum Scenario	There is no minimum guaranteed return. You could lose some or all of your investment.			
Stress Scenario	**What you might get back after costs**	42.60 to 2,024.74	7.56 to 1,577.97	0.08 to 581.35
	Average return each year	-99.57% to -79.75%	-76.25% to -30.88%	-69.16% to -24.76%
Unfavourable Scenario	**What you might get back after costs**	7,524.11 to 8,169.16	7,583.55 to 10,030.94	6,266.72 to 10,030.94
	Average return each year	-24.76% to -18.31%	-5.38% to 0.06%	-4.57% to 0.06%
This type of scenario occurred for an investment between March 2024 to April 2025				
Moderate Scenario	**What you might get back after costs**	9,857.20 to 10,918.56	11,378.76 to 15,107.87	13,781.97 to 22,434.91
	Average return each year	-1.43% to 9.19%	2.62% to 8.60%	3.26% to 8.42%
This type of scenario occurred for an investment between February 2013 to June 2023				
Favourable Scenario	**What you might get back after costs**	12,213.23 to 15,109.82	14,891.00 to 20,737.03	16,373.00 to 30,060.69
	Average return each year	22.13% to 51.10%	8.29% to 15.70%	5.05% to 11.63%
This type of scenario occurred for an investment between September 2011 to January 2022				

Estrategia de inversión con un nivel de riesgo 6

Inversión: 10 000 EUR Escenarios		1 año	5 años	10 años (período de mantenimiento recomendado)
Escenario mínimo	No hay rentabilidad mínima garantizada, Podría perder una parte o la totalidad de su inversión,			
Escenario de tensión	**Lo que puede recibir una vez deducidos los costes**	EUR 42,60 - 2.024,74	EUR 7,56 - 1.577,97	EUR 0,08 - 581,35
	Rendimiento medio cada año	(-)99,57% - (-)79,75%	(-)76,25% - (-)30,88%	(-)69,16% - (-)24,76%
Escenario desfavorable	**Lo que puede recibir una vez deducidos los costes**	EUR 7.524,11 - 8.169,16	EUR 7.583,55 - 10.030,94	EUR 6.266,72 - 10.030,94
	Rendimiento medio cada año	(-)24,76% - (-)18,31%	(-)5,38% - 0,06%	(-)4,57% - 0,06%
Este tipo de escenario se produjo para la referencia entre Marzo 2024 - Abril 2025				
Escenario moderado	**Lo que puede recibir una vez deducidos los costes**	EUR 9.857,20 - 10.918,56	EUR 11.378,76 - 15.107,87	EUR 13.781,97 - 22.434,91
	Rendimiento medio cada año	(-)1,43% - 9,19%	2,62% - 8,60%	3,26% - 8,42%
Este tipo de escenario se produjo para la referencia entre Febrero 2013 - Junio 2023				
Escenario favorable	**Lo que puede recibir una vez deducidos los costes**	EUR 12.213,23 - 15.109,82	EUR 14.891,00 - 20.737,03	EUR 16.373,00 - 30.060,69
	Rendimiento medio cada año	22,13% - 51,10%	8,29% - 15,70%	5,05% - 11,63%
Este tipo de escenario se produjo para la referencia entre Septiembre 2011 - Enero 2022				

Performance scenarios based on data to **31-03-25**
Escenarios de rendimiento basados en datos hasta el

Risk Level 1 Investment Strategy

Investment: EUR 10,000 Scenarios		1 year	3 years (recommended holding period)
Minimum Scenario	There is no minimum guaranteed return. You could lose some or all of your investment.		
Stress Scenario	**What you might get back after costs**	9,227.17 to 9,420.27	8,935.69 to 9,319.26
	Average return each year	-7.73% to -5.80%	-3.68% to -2.32%
Unfavourable Scenario	**What you might get back after costs**	9,227.17 to 9,420.27	8,935.69 to 9,319.26
	Average return each year	-7.73% to -5.80%	-3.68% to -2.32%
This type of scenario occurred for an investment between April 2020 to April 2023			
Moderate Scenario	**What you might get back after costs**	9,824.62 to 10,030.21	9,672.15 to 10,097.65
	Average return each year	-1.75% to 0.30%	-1.10% to 0.32%
This type of scenario occurred for an investment between May 2021 to May 2024			
Favourable Scenario	**What you might get back after costs**	10,329.27 to 10,689.49	10,012.89 to 10,677.07
	Average return each year	3.29% to 6.89%	0.04% to 2.21%
This type of scenario occurred for an investment between May 2017 to May 2020			

Estrategia de inversión con un nivel de riesgo 1

Inversión: 10 000 EUR Escenarios		1 año	3 años (período de mantenimiento recomendado)
Escenario mínimo	No hay rentabilidad mínima garantizada, Podría perder una parte o la totalidad de su inversión,		
Escenario de tensión	**Lo que puede recibir una vez deducidos los costes**	EUR 9.227,17 - 9.420,27	EUR 8.935,69 - 9.319,26
	Rendimiento medio cada año	(-)7,73% - (-)5,80%	(-)3,68% - (-)2,32%
Escenario desfavorable	**Lo que puede recibir una vez deducidos los costes**	EUR 9.227,17 - 9.420,27	EUR 8.935,69 - 9.319,26
	Rendimiento medio cada año	(-)7,73% - (-)5,80%	(-)3,68% - (-)2,32%
Este tipo de escenario se produjo para la referencia entre Abril 2020 - Abril 2023			
Escenario moderado	**Lo que puede recibir una vez deducidos los costes**	EUR 9.824,62 - 10.030,21	EUR 9.672,15 - 10.097,65
	Rendimiento medio cada año	(-)1,75% - 0,30%	(-)1,10% - 0,32%
Este tipo de escenario se produjo para la referencia entre Mayo 2021 - Mayo 2024			
Escenario favorable	**Lo que puede recibir una vez deducidos los costes**	EUR 10.329,27 - 10.689,49	EUR 10.012,89 - 10.677,07
	Rendimiento medio cada año	3,29% - 6,89%	0,04% - 2,21%
Este tipo de escenario se produjo para la referencia entre Mayo 2017 - Mayo 2020			

Risk Level 2 Investment Strategy

Investment: EUR 10,000 Scenarios		1 year	3 years (recommended holding period)
Minimum Scenario	There is no minimum guaranteed return. You could lose some or all of your investment.		
Stress Scenario	**What you might get back after costs**	7,991.28 to 9,420.27	7,604.52 to 9,319.26
	Average return each year	-20.09% to -5.80%	-8.72% to -2.32%
Unfavourable Scenario	**What you might get back after costs**	8,382.50 to 9,420.27	8,562.11 to 9,319.26
	Average return each year	-16.18% to -5.80%	-5.04% to -2.32%
This type of scenario occurred for an investment between April 2020 to April 2023			
Moderate Scenario	**What you might get back after costs**	10,021.15 to 10,271.08	10,046.25 to 11,371.35
	Average return each year	0.21% to 2.71%	0.15% to 4.38%
This type of scenario occurred for an investment between May 2021 to May 2024			
Favourable Scenario	**What you might get back after costs**	10,482.65 to 12,788.62	10,348.18 to 14,371.66
	Average return each year	4.83% to 27.89%	1.15% to 12.85%
This type of scenario occurred for an investment between May 2017 to May 2020			

Estrategia de inversión con un nivel de riesgo 2

Inversión: 10 000 EUR Escenarios		1 año	3 años (período de mantenimiento recomendado)
Escenario mínimo	No hay rentabilidad mínima garantizada, Podría perder una parte o la totalidad de su inversión,		
Escenario de tensión	**Lo que puede recibir una vez deducidos los costes**	EUR 7.991,28 - 9.420,27	EUR 7.604,52 - 9.319,26
	Rendimiento medio cada año	(-)20,09% - (-)5,80%	(-)8,72% - (-)2,32%
Escenario desfavorable	**Lo que puede recibir una vez deducidos los costes**	EUR 8.382,50 - 9.420,27	EUR 8.562,11 - 9.319,26
	Rendimiento medio cada año	(-)16,18% - (-)5,80%	(-)5,04% - (-)2,32%
Este tipo de escenario se produjo para la referencia entre Abril 2020 - Abril 2023			
Escenario moderado	**Lo que puede recibir una vez deducidos los costes**	EUR 10.021,15 - 10.271,08	EUR 10.046,25 - 11.371,35
	Rendimiento medio cada año	0,21% - 2,71%	0,15% - 4,38%
Este tipo de escenario se produjo para la referencia entre Mayo 2021 - Mayo 2024			
Escenario	**Lo que puede recibir una vez deducidos los costes**	EUR 10.482,65 - 12.788,62	EUR 10.348,18 - 14.371,66

favorable	*Rendimiento medio cada año*	4,83% - 27,89%	1,15% - 12,85%
Este tipo de escenario se produjo para la referencia entre Mayo 2017 - Mayo 2020			

Risk Level 3 Investment Strategy

Investment: EUR 10,000 **Scenarios**		**1 year**	**5 years (recommended holding period)**
Minimum Scenario	There is no minimum guaranteed return. You could lose some or all of your investment.		
Stress Scenario	**What you might get back after costs**	5,782.02 to 8,357.46	4,503.60 to 7,910.19
	Average return each year	-42.18% to -16.43%	-14.75% to -4.58%
Unfavourable Scenario	**What you might get back after costs**	7,661.14 to 8,766.61	8,169.66 to 10,562.59
	Average return each year	-23.39% to -12.33%	-3.96% to 1.10%
This type of scenario occurred for an investment between March 2015 to April 2020			
Moderate Scenario	**What you might get back after costs**	10,093.85 to 10,741.73	11,331.97 to 14,552.66
	Average return each year	0.94% to 7.42%	2.53% to 7.79%
This type of scenario occurred for an investment between February 2016 to February 2021			
Favourable Scenario	**What you might get back after costs**	12,362.24 to 14,081.13	14,543.34 to 19,253.27
	Average return each year	23.62% to 40.81%	7.78% to 14.00%
This type of scenario occurred for an investment between March 2020 to March 2025			

Estrategia de inversión con un nivel de riesgo 3

Inversión: 10 000 EUR **Escenarios**		**1 año**	**5 años (período de mantenimiento recomendado)**
Escenario mínimo	No hay rentabilidad mínima garantizada, Podría perder una parte o la totalidad de su inversión,		
Escenario de tensión	**Lo que puede recibir una vez deducidos los costes**	EUR 5.782,02 - 8.357,46	EUR 4.503,60 - 7.910,19
	Rendimiento medio cada año	(-)42,18% - (-)16,43%	(-)14,75% - (-)4,58%
Escenario desfavorable	**Lo que puede recibir una vez deducidos los costes**	EUR 7.661,14 - 8.766,61	EUR 8.169,66 - 10.562,59
	Rendimiento medio cada año	(-)23,39% - (-)12,33%	(-)3,96% - 1,10%
Este tipo de escenario se produjo para la referencia entre Marzo 2015 - Abril 2020			
Escenario moderado	**Lo que puede recibir una vez deducidos los costes**	EUR 10.093,85 - 10.741,73	EUR 11.331,97 - 14.552,66
	Rendimiento medio cada año	0,94% - 7,42%	2,53% - 7,79%
Este tipo de escenario se produjo para la referencia entre Febrero 2016 - Febrero 2021			
Escenario favorable	**Lo que puede recibir una vez deducidos los costes**	EUR 12.362,24 - 14.081,13	EUR 14.543,34 - 19.253,27
	Rendimiento medio cada año	23,62% - 40,81%	7,78% - 14,00%
Este tipo de escenario se produjo para la referencia entre Marzo 2020 - Marzo 2025			

Risk Level 4 Investment Strategy

Investment: EUR 10,000 **Scenarios**		**1 year**	**7 years (recommended holding period)**
Minimum Scenario	There is no minimum guaranteed return. You could lose some or all of your investment.		
Stress Scenario	**What you might get back after costs**	3,341.21 to 6,203.90	1,801.91 to 5,094.52
	Average return each year	-66.59% to -37.96%	-21.72% to -9.18%
Unfavourable Scenario	**What you might get back after costs**	7,553.00 to 8,220.13	7,720.05 to 11,173.00
	Average return each year	-24.47% to -17.80%	-3.63% to 1.60%
This type of scenario occurred for an investment between March 2024 to March 2025			
Moderate Scenario	**What you might get back after costs**	10,099.60 to 11,030.41	12,025.51 to 17,589.94
	Average return each year	1.00% to 10.30%	2.67% to 8.40%
This type of scenario occurred for an investment between March 2013 to June 2020			
Favourable Scenario	**What you might get back after costs**	12,697.70 to 15,108.55	13,291.75 to 20,949.78
	Average return each year	26.98% to 51.09%	4.15% to 11.14%
This type of scenario occurred for an investment between October 2014 to November 2021			

Estrategia de inversión con un nivel de riesgo 4

Inversión: 10 000 EUR **Escenarios**		**1 año**	**7 años (período de mantenimiento recomendado)**
Escenario mínimo	No hay rentabilidad mínima garantizada, Podría perder una parte o la totalidad de su inversión,		
Escenario de tensión	**Lo que puede recibir una vez deducidos los costes**	EUR 3.341,21 - 6.203,90	EUR 1.801,91 - 5.094,52
	Rendimiento medio cada año	(-)66,59% - (-)37,96%	(-)21,72% - (-)9,18%
Escenario desfavorable	**Lo que puede recibir una vez deducidos los costes**	EUR 7.553,00 - 8.220,13	EUR 7.720,05 - 11.173,00
	Rendimiento medio cada año	(-)24,47% - (-)17,80%	(-)3,63% - 1,60%
Este tipo de escenario se produjo para la referencia entre Marzo 2024 - Marzo 2025			
Escenario moderado	**Lo que puede recibir una vez deducidos los costes**	EUR 10.099,60 - 11.030,41	EUR 12.025,51 - 17.589,94
	Rendimiento medio cada año	1,00% - 10,30%	2,67% - 8,40%
Este tipo de escenario se produjo para la referencia entre Marzo 2013 - Junio 2020			
Escenario favorable	**Lo que puede recibir una vez deducidos los costes**	EUR 12.697,70 - 15.108,55	EUR 13.291,75 - 20.949,78
	Rendimiento medio cada año	26,98% - 51,09%	4,15% - 11,14%

Este tipo de escenario se produjo para la referencia entre Octubre 2014 - Noviembre 2021

Risk Level 5 Investment Strategy

Investment: EUR 10,000 **Scenarios**		**1 year**	**5 years**	**10 years (recommended holding period)**
Minimum Scenario	There is no minimum guaranteed return. You could lose some or all of your investment.			
Stress Scenario	**What you might get back after costs**	1,849.74 to 3,626.98	1,112.02 to 3,330.43	346.21 to 1,915.93
	Average return each year	-81.50% to -63.73%	-35.55% to -19.74%	-28.56% to -15.23%
Unfavourable Scenario	**What you might get back after costs**	7,433.06 to 8,199.01	7,465.96 to 10,062.07	6,815.10 to 11,201.67
	Average return each year	-25.67% to -18.01%	-5.68% to 0.12%	-3.76% to 1.14%
This type of scenario occurred for an investment between March 2024 to March 2025				
Moderate Scenario	**What you might get back after costs**	9,946.72 to 10,934.29	11,266.30 to 15,094.32	13,141.06 to 22,361.31
	Average return each year	-0.53% to 9.34%	2.41% to 8.58%	2.77% to 8.38%
This type of scenario occurred for an investment between October 2010 to February 2021				
Favourable Scenario	**What you might get back after costs**	12,623.82 to 15,038.76	14,096.46 to 20,598.62	16,015.62 to 29,930.21
	Average return each year	26.24% to 50.39%	7.11% to 15.55%	4.82% to 11.59%
This type of scenario occurred for an investment between September 2011 to January 2022				

Estrategia de inversión con un nivel de riesgo 5

Inversión: 10 000 EUR **Escenarios**		**1 año**	**5 años**	**10 años (período de mantenimiento recomendado)**
Escenario mínimo	No hay rentabilidad mínima garantizada, Podría perder una parte o la totalidad de su inversión,			
Escenario de tensión	**Lo que puede recibir una vez deducidos los costes**	EUR 1.849,74 - 3.626,98	EUR 1.112,02 - 3.330,43	EUR 346,21 - 1.915,93
	Rendimiento medio cada año	(-)81,50% - (-)63,73%	(-)35,55% - (-)19,74%	(-)28,56% - (-)15,23%
Escenario desfavorable	**Lo que puede recibir una vez deducidos los costes**	EUR 7.433,06 - 8.199,01	EUR 7.465,96 - 10.062,07	EUR 6.815,10 - 11.201,67
	Rendimiento medio cada año	(-)25,67% - (-)18,01%	(-)5,68% - 0,12%	(-)3,76% - 1,14%
Este tipo de escenario se produjo para la referencia entre Marzo 2024 - Marzo 2025				
Escenario moderado	**Lo que puede recibir una vez deducidos los costes**	EUR 9.946,72 - 10.934,29	EUR 11.266,30 - 15.094,32	EUR 13.141,06 - 22.361,31
	Rendimiento medio cada año	(-)0,53% - 9,34%	2,41% - 8,58%	2,77% - 8,38%
Este tipo de escenario se produjo para la referencia entre Octubre 2010 - Febrero 2021				
Escenario favorable	**Lo que puede recibir una vez deducidos los costes**	EUR 12.623,82 - 15.038,76	EUR 14.096,46 - 20.598,62	EUR 16.015,62 - 29.930,21
	Rendimiento medio cada año	26,24% - 50,39%	7,11% - 15,55%	4,82% - 11,59%
Este tipo de escenario se produjo para la referencia entre Septiembre 2011 - Enero 2022				

Risk Level 6 Investment Strategy

Investment: EUR 10,000 **Scenarios**		**1 year**	**5 years**	**10 years (recommended holding period)**
Minimum Scenario	There is no minimum guaranteed return. You could lose some or all of your investment.			
Stress Scenario	**What you might get back after costs**	59.00 to 2,032.92	8.02 to 1,602.29	0.08 to 595.60
	Average return each year	-99.41% to -79.67%	-75.96% to -30.67%	-68.89% to -24.58%
Unfavourable Scenario	**What you might get back after costs**	7,524.11 to 8,169.16	7,600.14 to 10,104.77	6,670.85 to 11,268.73
	Average return each year	-24.76% to -18.31%	-5.34% to 0.21%	-3.97% to 1.20%
This type of scenario occurred for an investment between March 2024 to March 2025				
Moderate Scenario	**What you might get back after costs**	9,869.64 to 10,931.75	11,383.07 to 15,107.87	13,787.80 to 22,434.91
	Average return each year	-1.30% to 9.32%	2.62% to 8.60%	3.26% to 8.42%
This type of scenario occurred for an investment between February 2013 to June 2023				
Favourable Scenario	**What you might get back after costs**	12,213.23 to 15,109.82	14,891.00 to 20,737.03	16,373.00 to 30,060.69
	Average return each year	22.13% to 51.10%	8.29% to 15.70%	5.05% to 11.63%
This type of scenario occurred for an investment between September 2011 to January 2022				

Estrategia de inversión con un nivel de riesgo 6

Inversión: 10 000 EUR **Escenarios**		**1 año**	**5 años**	**10 años (período de mantenimiento recomendado)**
Escenario mínimo	No hay rentabilidad mínima garantizada, Podría perder una parte o la totalidad de su inversión,			
Escenario de tensión	**Lo que puede recibir una vez deducidos los costes**	EUR 59,00 - 2.032,92	EUR 8,02 - 1.602,29	EUR 0,08 - 595,60
	Rendimiento medio cada año	(-)99,41% - (-)79,67%	(-)75,96% - (-)30,67%	(-)68,89% - (-)24,58%
Escenario desfavorable	**Lo que puede recibir una vez deducidos los costes**	EUR 7.524,11 - 8.169,16	EUR 7.600,14 - 10.104,77	EUR 6.670,85 - 11.268,73
	Rendimiento medio cada año	(-)24,76% - (-)18,31%	(-)5,34% - 0,21%	(-)3,97% - 1,20%
Este tipo de escenario se produjo para la referencia entre Marzo 2024 - Marzo 2025				
Escenario moderado	**Lo que puede recibir una vez deducidos los costes**	EUR 9.869,64 - 10.931,75	EUR 11.383,07 - 15.107,87	EUR 13.787,80 - 22.434,91
	Rendimiento medio cada año	(-)1,30% - 9,32%	2,62% - 8,60%	3,26% - 8,42%
Este tipo de escenario se produjo para la referencia entre Febrero 2013 - Junio 2023				
Escenario favorable	**Lo que puede recibir una vez deducidos los costes**	EUR 12.213,23 - 15.109,82	EUR 14.891,00 - 20.737,03	EUR 16.373,00 - 30.060,69
	Rendimiento medio cada año	22,13% - 51,10%	8,29% - 15,70%	5,05% - 11,63%
Este tipo de escenario se produjo para la referencia entre Septiembre 2011 - Enero 2022				

Performance scenarios based on data to **28-02-25**
Escenarios de rendimiento basados en datos hasta el

Risk Level 1 Investment Strategy

Investment: EUR 10,000 Scenarios		1 year	3 years (recommended holding period)
Minimum Scenario	There is no minimum guaranteed return. You could lose some or all of your investment.		
Stress Scenario	**What you might get back after costs**	9,227.17 to 9,420.27	8,935.69 to 9,319.26
	Average return each year	-7.73% to -5.80%	-3.68% to -2.32%
Unfavourable Scenario	**What you might get back after costs**	9,227.17 to 9,420.27	8,935.69 to 9,319.26
	Average return each year	-7.73% to -5.80%	-3.68% to -2.32%
This type of scenario occurred for an investment between April 2020 to April 2023			
Moderate Scenario	**What you might get back after costs**	9,822.06 to 10,027.60	9,666.53 to 10,089.35
	Average return each year	-1.78% to 0.28%	-1.12% to 0.30%
This type of scenario occurred for an investment between May 2019 to May 2022			
Favourable Scenario	**What you might get back after costs**	10,329.27 to 10,689.49	10,012.89 to 10,677.07
	Average return each year	3.29% to 6.89%	0.04% to 2.21%
This type of scenario occurred for an investment between May 2017 to May 2020			

Estrategia de inversión con un nivel de riesgo 1

Inversión: 10 000 EUR Escenarios		1 año	3 años (período de mantenimiento recomendado)
Escenario mínimo	No hay rentabilidad mínima garantizada, Podría perder una parte o la totalidad de su inversión,		
Escenario de tensión	**Lo que puede recibir una vez deducidos los costes**	EUR 9.227,17 - 9.420,27	EUR 8.935,69 - 9.319,26
	Rendimiento medio cada año	(-)7,73% - (-)5,80%	(-)3,68% - (-)2,32%
Escenario desfavorable	**Lo que puede recibir una vez deducidos los costes**	EUR 9.227,17 - 9.420,27	EUR 8.935,69 - 9.319,26
	Rendimiento medio cada año	(-)7,73% - (-)5,80%	(-)3,68% - (-)2,32%
Este tipo de escenario se produjo para la referencia entre Abril 2020 - Abril 2023			
Escenario moderado	**Lo que puede recibir una vez deducidos los costes**	EUR 9.822,06 - 10.027,60	EUR 9.666,53 - 10.089,35
	Rendimiento medio cada año	(-)1,78% - 0,28%	(-)1,12% - 0,30%
Este tipo de escenario se produjo para la referencia entre Mayo 2019 - Mayo 2022			
Escenario favorable	**Lo que puede recibir una vez deducidos los costes**	EUR 10.329,27 - 10.689,49	EUR 10.012,89 - 10.677,07
	Rendimiento medio cada año	3,29% - 6,89%	0,04% - 2,21%
Este tipo de escenario se produjo para la referencia entre Mayo 2017 - Mayo 2020			

Risk Level 2 Investment Strategy

Investment: EUR 10,000 Scenarios		1 year	3 years (recommended holding period)
Minimum Scenario	There is no minimum guaranteed return. You could lose some or all of your investment.		
Stress Scenario	**What you might get back after costs**	7,521.41 to 9,420.27	7,465.03 to 9,319.26
	Average return each year	-24.79% to -5.80%	-9.29% to -2.32%
Unfavourable Scenario	**What you might get back after costs**	8,382.50 to 9,420.27	8,562.11 to 9,319.26
	Average return each year	-16.18% to -5.80%	-5.04% to -2.32%
This type of scenario occurred for an investment between April 2020 to April 2023			
Moderate Scenario	**What you might get back after costs**	10,019.32 to 10,250.34	10,041.16 to 11,350.18
	Average return each year	0.19% to 2.50%	0.14% to 4.31%
This type of scenario occurred for an investment between May 2019 to May 2022			
Favourable Scenario	**What you might get back after costs**	10,482.65 to 12,788.62	10,348.18 to 14,371.66
	Average return each year	4.83% to 27.89%	1.15% to 12.85%
This type of scenario occurred for an investment between May 2017 to May 2020			

Estrategia de inversión con un nivel de riesgo 2

Inversión: 10 000 EUR Escenarios		1 año	3 años (período de mantenimiento recomendado)
Escenario mínimo	No hay rentabilidad mínima garantizada, Podría perder una parte o la totalidad de su inversión,		
Escenario de tensión	**Lo que puede recibir una vez deducidos los costes**	EUR 7.521,41 - 9.420,27	EUR 7.465,03 - 9.319,26
	Rendimiento medio cada año	(-)24,79% - (-)5,80%	(-)9,29% - (-)2,32%
Escenario desfavorable	**Lo que puede recibir una vez deducidos los costes**	EUR 8.382,50 - 9.420,27	EUR 8.562,11 - 9.319,26
	Rendimiento medio cada año	(-)16,18% - (-)5,80%	(-)5,04% - (-)2,32%
Este tipo de escenario se produjo para la referencia entre Abril 2020 - Abril 2023			
Escenario moderado	**Lo que puede recibir una vez deducidos los costes**	EUR 10.019,32 - 10.250,34	EUR 10.041,16 - 11.350,18
	Rendimiento medio cada año	0,19% - 2,50%	0,14% - 4,31%
Este tipo de escenario se produjo para la referencia entre Mayo 2019 - Mayo 2022			
Escenario favorable	**Lo que puede recibir una vez deducidos los costes**	EUR 10.482,65 - 12.788,62	EUR 10.348,18 - 14.371,66
	Rendimiento medio cada año	4,83% - 27,89%	1,15% - 12,85%

Este tipo de escenario se produjo para la referencia entre Mayo 2017 - Mayo 2020			

Risk Level 3 Investment Strategy

Investment: EUR 10,000 **Scenarios**		**1 year**	**5 years (recommended holding period)**
Minimum Scenario	There is no minimum guaranteed return. You could lose some or all of your investment.		
Stress Scenario	**What you might get back after costs**	4,878.53 to 7,866.06	4,297.64 to 7,899.24
	Average return each year	-51.21% to -21.34%	-15.54% to -4.61%
Unfavourable Scenario	**What you might get back after costs**	7,661.14 to 8,766.61	7,681.42 to 10,163.34
	Average return each year	-23.39% to -12.33%	-5.14% to 0.32%
This type of scenario occurred for an investment between March 2015 to March 2020			
Moderate Scenario	**What you might get back after costs**	10,079.42 to 10,720.04	11,278.75 to 14,479.42
	Average return each year	0.79% to 7.20%	2.44% to 7.68%
This type of scenario occurred for an investment between June 2018 to July 2023			
Favourable Scenario	**What you might get back after costs**	12,362.24 to 14,081.13	13,707.15 to 16,860.20
	Average return each year	23.62% to 40.81%	6.51% to 11.01%
This type of scenario occurred for an investment between February 2020 to February 2025			

Estrategia de inversión con un nivel de riesgo 3

Inversión: 10 000 EUR **Escenarios**		**1 año**	**5 años (período de mantenimiento recomendado)**
Escenario mínimo	No hay rentabilidad mínima garantizada, Podría perder una parte o la totalidad de su inversión,		
Escenario de tensión	**Lo que puede recibir una vez deducidos los costes**	EUR 4.878,53 - 7.866,06	EUR 4.297,64 - 7.899,24
	Rendimiento medio cada año	(-)51,21% - (-)21,34%	(-)15,54% - (-)4,61%
Escenario desfavorable	**Lo que puede recibir una vez deducidos los costes**	EUR 7.661,14 - 8.766,61	EUR 7.681,42 - 10.163,34
	Rendimiento medio cada año	(-)23,39% - (-)12,33%	(-)5,14% - 0,32%
Este tipo de escenario se produjo para la referencia entre Marzo 2015 - Marzo 2020			
Escenario moderado	**Lo que puede recibir una vez deducidos los costes**	EUR 10.079,42 - 10.720,04	EUR 11.278,75 - 14.479,42
	Rendimiento medio cada año	0,79% - 7,20%	2,44% - 7,68%
Este tipo de escenario se produjo para la referencia entre Junio 2018 - Julio 2023			
Escenario favorable	**Lo que puede recibir una vez deducidos los costes**	EUR 12.362,24 - 14.081,13	EUR 13.707,15 - 16.860,20
	Rendimiento medio cada año	23,62% - 40,81%	6,51% - 11,01%
Este tipo de escenario se produjo para la referencia entre Febrero 2020 - Febrero 2025			

Risk Level 4 Investment Strategy

Investment: EUR 10,000 **Scenarios**		**1 year**	**7 years (recommended holding period)**
Minimum Scenario	There is no minimum guaranteed return. You could lose some or all of your investment.		
Stress Scenario	**What you might get back after costs**	3,337.20 to 5,234.49	1,811.21 to 5,078.72
	Average return each year	-66.63% to -47.66%	-21.66% to -9.23%
Unfavourable Scenario	**What you might get back after costs**	7,553.00 to 8,220.13	8,108.55 to 12,051.53
	Average return each year	-24.47% to -17.80%	-2.95% to 2.70%
This type of scenario occurred for an investment between March 2024 to February 2025			
Moderate Scenario	**What you might get back after costs**	10,096.04 to 11,020.71	12,005.65 to 17,534.57
	Average return each year	0.96% to 10.21%	2.65% to 8.35%
This type of scenario occurred for an investment between April 2016 to April 2023			
Favourable Scenario	**What you might get back after costs**	12,697.70 to 15,108.55	13,595.06 to 20,949.78
	Average return each year	26.98% to 51.09%	4.49% to 11.14%
This type of scenario occurred for an investment between October 2014 to November 2021			

Estrategia de inversión con un nivel de riesgo 4

Inversión: 10 000 EUR **Escenarios**		**1 año**	**7 años (período de mantenimiento recomendado)**
Escenario mínimo	No hay rentabilidad mínima garantizada, Podría perder una parte o la totalidad de su inversión,		
Escenario de tensión	**Lo que puede recibir una vez deducidos los costes**	EUR 3.337,20 - 5.234,49	EUR 1.811,21 - 5.078,72
	Rendimiento medio cada año	(-)66,63% - (-)47,66%	(-)21,66% - (-)9,23%
Escenario desfavorable	**Lo que puede recibir una vez deducidos los costes**	EUR 7.553,00 - 8.220,13	EUR 8.108,55 - 12.051,53
	Rendimiento medio cada año	(-)24,47% - (-)17,80%	(-)2,95% - 2,70%
Este tipo de escenario se produjo para la referencia entre Marzo 2024 - Febrero 2025			
Escenario moderado	**Lo que puede recibir una vez deducidos los costes**	EUR 10.096,04 - 11.020,71	EUR 12.005,65 - 17.534,57
	Rendimiento medio cada año	0,96% - 10,21%	2,65% - 8,35%
Este tipo de escenario se produjo para la referencia entre Abril 2016 - Abril 2023			
Escenario favorable	**Lo que puede recibir una vez deducidos los costes**	EUR 12.697,70 - 15.108,55	EUR 13.595,06 - 20.949,78
	Rendimiento medio cada año	26,98% - 51,09%	4,49% - 11,14%
Este tipo de escenario se produjo para la referencia entre Octubre 2014 - Noviembre 2021			

Risk Level 5 Investment Strategy

Investment: EUR 10,000 Scenarios		1 year	5 years	10 years (recommended holding period)
Minimum Scenario	There is no minimum guaranteed return. You could lose some or all of your investment.			
Stress Scenario	**What you might get back after costs**	1,846.42 to 3,622.63	1,135.88 to 3,346.54	359.11 to 1,930.80
	Average return each year	-81.54% to -63.77%	-35.28% to -19.66%	-28.30% to -15.17%
Unfavourable Scenario	**What you might get back after costs**	7,433.06 to 8,199.01	7,431.18 to 10,062.07	7,159.05 to 12,059.44
	Average return each year	-25.67% to -18.01%	-5.77% to 0.12%	-3.29% to 1.89%
This type of scenario occurred for an investment between March 2024 to February 2025				
Moderate Scenario	**What you might get back after costs**	9,946.72 to 10,933.29	11,266.52 to 15,094.32	13,139.84 to 22,361.31
	Average return each year	-0.53% to 9.33%	2.41% to 8.58%	2.77% to 8.38%
This type of scenario occurred for an investment between October 2010 to February 2021				
Favourable Scenario	**What you might get back after costs**	12,623.82 to 15,038.76	13,419.09 to 19,042.69	16,066.27 to 29,930.21
	Average return each year	26.24% to 50.39%	6.06% to 13.75%	4.86% to 11.59%
This type of scenario occurred for an investment between September 2011 to January 2022				

Estrategia de inversión con un nivel de riesgo 5

Inversión: 10 000 EUR Escenarios		1 año	5 años	10 años (período de mantenimiento recomendado)
Escenario mínimo	No hay rentabilidad mínima garantizada, Podría perder una parte o la totalidad de su inversión,			
Escenario de tensión	**Lo que puede recibir una vez deducidos los costes**	EUR 1.846,42 - 3.622,63	EUR 1.135,88 - 3.346,54	EUR 359,11 - 1.930,80
	Rendimiento medio cada año	(-)81,54% - (-)63,77%	(-)35,28% - (-)19,66%	(-)28,30% - (-)15,17%
Escenario desfavorable	**Lo que puede recibir una vez deducidos los costes**	EUR 7.433,06 - 8.199,01	EUR 7.431,18 - 10.062,07	EUR 7.159,05 - 12.059,44
	Rendimiento medio cada año	(-)25,67% - (-)18,01%	(-)5,77% - 0,12%	(-)3,29% - 1,89%
Este tipo de escenario se produjo para la referencia entre Marzo 2024 - Febrero 2025				
Escenario moderado	**Lo que puede recibir una vez deducidos los costes**	EUR 9.946,72 - 10.933,29	EUR 11.266,52 - 15.094,32	EUR 13.139,84 - 22.361,31
	Rendimiento medio cada año	(-)0,53% - 9,33%	2,41% - 8,58%	2,77% - 8,38%
Este tipo de escenario se produjo para la referencia entre Octubre 2010 - Febrero 2021				
Escenario favorable	**Lo que puede recibir una vez deducidos los costes**	EUR 12.623,82 - 15.038,76	EUR 13.419,09 - 19.042,69	EUR 16.066,27 - 29.930,21
	Rendimiento medio cada año	26,24% - 50,39%	6,06% - 13,75%	4,86% - 11,59%
Este tipo de escenario se produjo para la referencia entre Septiembre 2011 - Enero 2022				

Risk Level 6 Investment Strategy

Investment: EUR 10,000 Scenarios		1 year	5 years	10 years (recommended holding period)
Minimum Scenario	There is no minimum guaranteed return. You could lose some or all of your investment.			
Stress Scenario	**What you might get back after costs**	59.05 to 2,029.27	8.09 to 1,641.73	0.09 to 619.71
	Average return each year	-99.41% to -79.71%	-75.92% to -30.33%	-68.84% to -24.28%
Unfavourable Scenario	**What you might get back after costs**	7,524.11 to 8,169.16	7,533.92 to 10,104.77	7,027.49 to 12,140.11
	Average return each year	-24.76% to -18.31%	-5.51% to 0.21%	-3.47% to 1.96%
This type of scenario occurred for an investment between March 2024 to February 2025				
Moderate Scenario	**What you might get back after costs**	9,869.64 to 10,931.75	11,383.18 to 15,107.87	13,781.94 to 22,431.62
	Average return each year	-1.30% to 9.32%	2.62% to 8.60%	3.26% to 8.41%
This type of scenario occurred for an investment between December 2010 to April 2021				
Favourable Scenario	**What you might get back after costs**	12,213.23 to 15,109.82	13,153.41 to 19,357.55	16,409.90 to 30,060.69
	Average return each year	22.13% to 51.10%	5.63% to 14.12%	5.08% to 11.63%
This type of scenario occurred for an investment between September 2011 to January 2022				

Estrategia de inversión con un nivel de riesgo 6

Inversión: 10 000 EUR Escenarios		1 año	5 años	10 años (período de mantenimiento recomendado)
Escenario mínimo	No hay rentabilidad mínima garantizada, Podría perder una parte o la totalidad de su inversión,			
Escenario de tensión	**Lo que puede recibir una vez deducidos los costes**	EUR 59,05 - 2.029,27	EUR 8,09 - 1.641,73	EUR 0,09 - 619,71
	Rendimiento medio cada año	(-)99,41% - (-)79,71%	(-)75,92% - (-)30,33%	(-)68,84% - (-)24,28%
Escenario desfavorable	**Lo que puede recibir una vez deducidos los costes**	EUR 7.524,11 - 8.169,16	EUR 7.533,92 - 10.104,77	EUR 7.027,49 - 12.140,11
	Rendimiento medio cada año	(-)24,76% - (-)18,31%	(-)5,51% - 0,21%	(-)3,47% - 1,96%
Este tipo de escenario se produjo para la referencia entre Marzo 2024 - Febrero 2025				
Escenario moderado	**Lo que puede recibir una vez deducidos los costes**	EUR 9.869,64 - 10.931,75	EUR 11.383,18 - 15.107,87	EUR 13.781,94 - 22.431,62
	Rendimiento medio cada año	(-)1,30% - 9,32%	2,62% - 8,60%	3,26% - 8,41%
Este tipo de escenario se produjo para la referencia entre Diciembre 2010 - Abril 2021				
Escenario favorable	**Lo que puede recibir una vez deducidos los costes**	EUR 12.213,23 - 15.109,82	EUR 13.153,41 - 19.357,55	EUR 16.409,90 - 30.060,69
	Rendimiento medio cada año	22,13% - 51,10%	5,63% - 14,12%	5,08% - 11,63%
Este tipo de escenario se produjo para la referencia entre Septiembre 2011 - Enero 2022				

Performance scenarios based on data to **31-01-25**
Escenarios de rendimiento basados en datos hasta el

Risk Level 1 Investment Strategy

Investment: EUR 10,000 Scenarios		1 year	3 years (recommended holding period)
Minimum Scenario	There is no minimum guaranteed return. You could lose some or all of your investment.		
Stress Scenario	**What you might get back after costs**	9,227.17 to 9,420.27	8,935.69 to 9,319.26
	Average return each year	-7.73% to -5.80%	-3.68% to -2.32%
Unfavourable Scenario	**What you might get back after costs**	9,227.17 to 9,420.27	8,935.69 to 9,319.26
	Average return each year	-7.73% to -5.80%	-3.68% to -2.32%
This type of scenario occurred for an investment between April 2020 to April 2023			
Moderate Scenario	**What you might get back after costs**	9,822.06 to 10,027.60	9,661.12 to 10,081.29
	Average return each year	-1.78% to 0.28%	-1.14% to 0.27%
This type of scenario occurred for an investment between April 2019 to April 2022			
Favourable Scenario	**What you might get back after costs**	10,329.27 to 10,689.49	10,012.89 to 10,677.07
	Average return each year	3.29% to 6.89%	0.04% to 2.21%
This type of scenario occurred for an investment between May 2017 to May 2020			

Estrategia de inversión con un nivel de riesgo 1

Inversión: 10 000 EUR Escenarios		1 año	3 años (período de mantenimiento recomendado)
Escenario mínimo	No hay rentabilidad mínima garantizada, Podría perder una parte o la totalidad de su inversión,		
Escenario de tensión	**Lo que puede recibir una vez deducidos los costes**	EUR 9.227,17 - 9.420,27	EUR 8.935,69 - 9.319,26
	Rendimiento medio cada año	(-)7,73% - (-)5,80%	(-)3,68% - (-)2,32%
Escenario desfavorable	**Lo que puede recibir una vez deducidos los costes**	EUR 9.227,17 - 9.420,27	EUR 8.935,69 - 9.319,26
	Rendimiento medio cada año	(-)7,73% - (-)5,80%	(-)3,68% - (-)2,32%
Este tipo de escenario se produjo para la referencia entre Abril 2020 - Abril 2023			
Escenario moderado	**Lo que puede recibir una vez deducidos los costes**	EUR 9.822,06 - 10.027,60	EUR 9.661,12 - 10.081,29
	Rendimiento medio cada año	(-)1,78% - 0,28%	(-)1,14% - 0,27%
Este tipo de escenario se produjo para la referencia entre Abril 2019 - Abril 2022			
Escenario favorable	**Lo que puede recibir una vez deducidos los costes**	EUR 10.329,27 - 10.689,49	EUR 10.012,89 - 10.677,07
	Rendimiento medio cada año	3,29% - 6,89%	0,04% - 2,21%
Este tipo de escenario se produjo para la referencia entre Mayo 2017 - Mayo 2020			

Risk Level 2 Investment Strategy

Investment: EUR 10,000 Scenarios		1 year	3 years (recommended holding period)
Minimum Scenario	There is no minimum guaranteed return. You could lose some or all of your investment.		
Stress Scenario	**What you might get back after costs**	6,690.34 to 9,420.27	7,219.72 to 9,319.26
	Average return each year	-33.10% to -5.80%	-10.29% to -2.32%
Unfavourable Scenario	**What you might get back after costs**	8,382.50 to 9,420.27	8,562.11 to 9,319.26
	Average return each year	-16.18% to -5.80%	-5.04% to -2.32%
This type of scenario occurred for an investment between April 2020 to April 2023			
Moderate Scenario	**What you might get back after costs**	10,019.32 to 10,231.65	10,035.53 to 11,324.19
	Average return each year	0.19% to 2.32%	0.12% to 4.23%
This type of scenario occurred for an investment between April 2019 to April 2022			
Favourable Scenario	**What you might get back after costs**	10,482.65 to 12,788.62	10,348.18 to 14,371.66
	Average return each year	4.83% to 27.89%	1.15% to 12.85%
This type of scenario occurred for an investment between May 2017 to May 2020			

Estrategia de inversión con un nivel de riesgo 2

Inversión: 10 000 EUR **Escenarios**		**1 año**	**3 años (período de mantenimiento recomendado)**
Escenario mínimo	No hay rentabilidad mínima garantizada, Podría perder una parte o la totalidad de su inversión,		
Escenario de tensión	**Lo que puede recibir una vez deducidos los costes**	EUR 6.690,34 - 9.420,27	EUR 7.219,72 - 9.319,26
	Rendimiento medio cada año	(-)33,10% - (-)5,80%	(-)10,29% - (-)2,32%
Escenario desfavorable	**Lo que puede recibir una vez deducidos los costes**	EUR 8.382,50 - 9.420,27	EUR 8.562,11 - 9.319,26
	Rendimiento medio cada año	(-)16,18% - (-)5,80%	(-)5,04% - (-)2,32%
Este tipo de escenario se produjo para la referencia entre Abril 2020 - Abril 2023			
Escenario moderado	**Lo que puede recibir una vez deducidos los costes**	EUR 10.019,32 - 10.231,65	EUR 10.035,53 - 11.324,19
	Rendimiento medio cada año	0,19% - 2,32%	0,12% - 4,23%
Este tipo de escenario se produjo para la referencia entre Abril 2019 - Abril 2022			
Escenario favorable	**Lo que puede recibir una vez deducidos los costes**	EUR 10.482,65 - 12.788,62	EUR 10.348,18 - 14.371,66
	Rendimiento medio cada año	4,83% - 27,89%	1,15% - 12,85%
Este tipo de escenario se produjo para la referencia entre Mayo 2017 - Mayo 2020			

Risk Level 3 Investment Strategy

Investment: EUR 10,000 **Scenarios**		**1 year**	**5 years (recommended holding period)**
Minimum Scenario	There is no minimum guaranteed return. You could lose some or all of your investment.		
Stress Scenario	**What you might get back after costs**	4,506.68 to 6,996.91	4,201.85 to 7,881.41
	Average return each year	-54.93% to -30.03%	-15.92% to -4.65%
Unfavourable Scenario	**What you might get back after costs**	7,661.14 to 8,766.61	7,681.42 to 10,163.34
	Average return each year	-23.39% to -12.33%	-5.14% to 0.32%
This type of scenario occurred for an investment between March 2015 to March 2020			
Moderate Scenario	**What you might get back after costs**	10,063.50 to 10,700.50	11,274.47 to 14,433.43
	Average return each year	0.63% to 7.00%	2.43% to 7.62%
This type of scenario occurred for an investment between October 2018 to November 2023			
Favourable Scenario	**What you might get back after costs**	12,362.24 to 14,081.13	13,707.15 to 16,624.34
	Average return each year	23.62% to 40.81%	6.51% to 10.70%
This type of scenario occurred for an investment between November 2016 to November 2021			

Estrategia de inversión con un nivel de riesgo 3

Inversión: 10 000 EUR **Escenarios**		**1 año**	**5 años (período de mantenimiento recomendado)**
Escenario mínimo	No hay rentabilidad mínima garantizada, Podría perder una parte o la totalidad de su inversión,		
Escenario de tensión	**Lo que puede recibir una vez deducidos los costes**	EUR 4.506,68 - 6.996,91	EUR 4.201,85 - 7.881,41
	Rendimiento medio cada año	(-)54,93% - (-)30,03%	(-)15,92% - (-)4,65%
Escenario desfavorable	**Lo que puede recibir una vez deducidos los costes**	EUR 7.661,14 - 8.766,61	EUR 7.681,42 - 10.163,34
	Rendimiento medio cada año	(-)23,39% - (-)12,33%	(-)5,14% - 0,32%
Este tipo de escenario se produjo para la referencia entre Marzo 2015 - Marzo 2020			
Escenario moderado	**Lo que puede recibir una vez deducidos los costes**	EUR 10.063,50 - 10.700,50	EUR 11.274,47 - 14.433,43
	Rendimiento medio cada año	0,63% - 7,00%	2,43% - 7,62%
Este tipo de escenario se produjo para la referencia entre Octubre 2018 - Noviembre 2023			
Escenario favorable	**Lo que puede recibir una vez deducidos los costes**	EUR 12.362,24 - 14.081,13	EUR 13.707,15 - 16.624,34
	Rendimiento medio cada año	23,62% - 40,81%	6,51% - 10,70%
Este tipo de escenario se produjo para la referencia entre Noviembre 2016 - Noviembre 2021			

Risk Level 4 Investment Strategy

Investment: EUR 10,000 Scenarios		1 year	7 years (recommended holding period)
Minimum Scenario	There is no minimum guaranteed return. You could lose some or all of your investment.		
Stress Scenario	**What you might get back after costs**	3,336.66 to 4,835.50	1,811.40 to 5,053.29
	Average return each year	-66.63% to -51.64%	-21.66% to -9.29%
Unfavourable Scenario	**What you might get back after costs**	7,553.00 to 8,220.13	8,024.47 to 11,982.02
	Average return each year	-24.47% to -17.80%	-3.10% to 2.62%
This type of scenario occurred for an investment between November 2021 to January 2025			
Moderate Scenario	**What you might get back after costs**	10,096.04 to 11,020.71	12,005.83 to 17,534.57
	Average return each year	0.96% to 10.21%	2.65% to 8.35%
This type of scenario occurred for an investment between April 2016 to April 2023			
Favourable Scenario	**What you might get back after costs**	12,697.70 to 15,108.55	13,826.44 to 21,452.06
	Average return each year	26.98% to 51.09%	4.74% to 11.52%
This type of scenario occurred for an investment between November 2012 to February 2020			

Estrategia de inversión con un nivel de riesgo 4

Inversión: 10 000 EUR Escenarios		1 año	7 años (período de mantenimiento recomendado)
Escenario mínimo	No hay rentabilidad mínima garantizada, Podría perder una parte o la totalidad de su inversión,		
Escenario de tensión	**Lo que puede recibir una vez deducidos los costes**	EUR 3.336,66 - 4.835,50	EUR 1.811,40 - 5.053,29
	Rendimiento medio cada año	(-)66,63% - (-)51,64%	(-)21,66% - (-)9,29%
Escenario desfavorable	**Lo que puede recibir una vez deducidos los costes**	EUR 7.553,00 - 8.220,13	EUR 8.024,47 - 11.982,02
	Rendimiento medio cada año	(-)24,47% - (-)17,80%	(-)3,10% - 2,62%
Este tipo de escenario se produjo para la referencia entre Noviembre 2021 - Enero 2025			
Escenario moderado	**Lo que puede recibir una vez deducidos los costes**	EUR 10.096,04 - 11.020,71	EUR 12.005,83 - 17.534,57
	Rendimiento medio cada año	0,96% - 10,21%	2,65% - 8,35%
Este tipo de escenario se produjo para la referencia entre Abril 2016 - Abril 2023			
Escenario favorable	**Lo que puede recibir una vez deducidos los costes**	EUR 12.697,70 - 15.108,55	EUR 13.826,44 - 21.452,06
	Rendimiento medio cada año	26,98% - 51,09%	4,74% - 11,52%
Este tipo de escenario se produjo para la referencia entre Noviembre 2012 - Febrero 2020			

Risk Level 5 Investment Strategy

Investment: EUR 10,000 Scenarios		1 year	5 years	10 years (recommended holding period)
Minimum Scenario	There is no minimum guaranteed return. You could lose some or all of your investment.			
Stress Scenario	**What you might get back after costs**	1,841.49 to 3,622.04	1,135.59 to 3,347.16	359.02 to 1,931.15
	Average return each year	-81.59% to -63.78%	-35.28% to -19.66%	-28.30% to -15.16%
Unfavourable Scenario	**What you might get back after costs**	7,433.06 to 8,199.01	7,431.18 to 10,062.07	7,038.73 to 11,888.30
	Average return each year	-25.67% to -18.01%	-5.77% to 0.12%	-3.45% to 1.74%
This type of scenario occurred for an investment between November 2021 to January 2025				
Moderate Scenario	**What you might get back after costs**	9,946.72 to 10,931.69	11,266.40 to 15,095.53	13,134.21 to 22,353.26
	Average return each year	-0.53% to 9.32%	2.41% to 8.58%	2.76% to 8.38%
This type of scenario occurred for an investment between July 2014 to July 2024				
Favourable Scenario	**What you might get back after costs**	12,623.82 to 15,038.76	13,419.09 to 19,042.69	16,067.12 to 29,930.21
	Average return each year	26.24% to 50.39%	6.06% to 13.75%	4.86% to 11.59%
This type of scenario occurred for an investment between September 2011 to January 2022				

Estrategia de inversión con un nivel de riesgo 5

Inversión: 10 000 EUR Escenarios		1 año	5 años	10 años (período de mantenimiento recomendado)
Escenario mínimo	No hay rentabilidad mínima garantizada, Podría perder una parte o la totalidad de su inversión,			
Escenario de tensión	**Lo que puede recibir una vez deducidos los costes**	EUR 1.841,49 - 3.622,04	EUR 1.135,59 - 3.347,16	EUR 359,02 - 1.931,15
	Rendimiento medio cada año	(-)81,59% - (-)63,78%	(-)35,28% - (-)19,66%	(-)28,30% - (-)15,16%
Escenario desfavorable	**Lo que puede recibir una vez deducidos los costes**	EUR 7.433,06 - 8.199,01	EUR 7.431,18 - 10.062,07	EUR 7.038,73 - 11.888,30
	Rendimiento medio cada año	(-)25,67% - (-)18,01%	(-)5,77% - 0,12%	(-)3,45% - 1,74%
Este tipo de escenario se produjo para la referencia entre Noviembre 2021 - Enero 2025				
Escenario moderado	**Lo que puede recibir una vez deducidos los costes**	EUR 9.946,72 - 10.931,69	EUR 11.266,40 - 15.095,53	EUR 13.134,21 - 22.353,26
	Rendimiento medio cada año	(-)0,53% - 9,32%	2,41% - 8,58%	2,76% - 8,38%
Este tipo de escenario se produjo para la referencia entre Julio 2014 - Julio 2024				
Escenario favorable	**Lo que puede recibir una vez deducidos los costes**	EUR 12.623,82 - 15.038,76	EUR 13.419,09 - 19.042,69	EUR 16.067,12 - 29.930,21
	Rendimiento medio cada año	26,24% - 50,39%	6,06% - 13,75%	4,86% - 11,59%
Este tipo de escenario se produjo para la referencia entre Septiembre 2011 - Enero 2022				

Risk Level 6 Investment Strategy

Investment: EUR 10,000 Scenarios		1 year	5 years	10 years (recommended holding period)
Minimum Scenario	There is no minimum guaranteed return. You could lose some or all of your investment.			
Stress Scenario	**What you might get back after costs**	46.29 to 2,023.86	7.83 to 1,642.33	0.08 to 619.94
	Average return each year	-99.54% to -79.76%	-76.08% to -30.32%	-68.98% to -24.28%
Unfavourable Scenario	**What you might get back after costs**	7,524.11 to 8,169.16	7,533.92 to 10,104.77	7,090.44 to 11,861.05
	Average return each year	-24.76% to -18.31%	-5.51% to 0.21%	-3.38% to 1.72%
This type of scenario occurred for an investment between November 2021 to January 2025				
Moderate Scenario	**What you might get back after costs**	9,865.32 to 10,931.75	11,380.17 to 15,107.40	13,750.20 to 22,417.67
	Average return each year	-1.35% to 9.32%	2.62% to 8.60%	3.24% to 8.41%
This type of scenario occurred for an investment between June 2014 to July 2024				
Favourable Scenario	**What you might get back after costs**	12,213.23 to 15,109.82	13,153.41 to 19,357.55	16,347.42 to 30,060.69
	Average return each year	22.13% to 51.10%	5.63% to 14.12%	5.04% to 11.63%
This type of scenario occurred for an investment between September 2011 to January 2022				

Estrategia de inversión con un nivel de riesgo 6

Inversión: 10 000 EUR Escenarios		1 año	5 años	10 años (período de mantenimiento recomendado)
Escenario mínimo	No hay rentabilidad mínima garantizada, Podría perder una parte o la totalidad de su inversión,			
Escenario de tensión	**Lo que puede recibir una vez deducidos los costes**	EUR 46,29 - 2.023,86	EUR 7,83 - 1.642,33	EUR 0,08 - 619,94
	Rendimiento medio cada año	(-)99,54% - (-)79,76%	(-)76,08% - (-)30,32%	(-)68,98% - (-)24,28%
Escenario desfavorable	**Lo que puede recibir una vez deducidos los costes**	EUR 7.524,11 - 8.169,16	EUR 7.533,92 - 10.104,77	EUR 7.090,44 - 11.861,05
	Rendimiento medio cada año	(-)24,76% - (-)18,31%	(-)5,51% - 0,21%	(-)3,38% - 1,72%
Este tipo de escenario se produjo para la referencia entre Noviembre 2021 - Enero 2025				
Escenario moderado	**Lo que puede recibir una vez deducidos los costes**	EUR 9.865,32 - 10.931,75	EUR 11.380,17 - 15.107,40	EUR 13.750,20 - 22.417,67
	Rendimiento medio cada año	(-)1,35% - 9,32%	2,62% - 8,60%	3,24% - 8,41%
Este tipo de escenario se produjo para la referencia entre Junio 2014 - Julio 2024				
Escenario favorable	**Lo que puede recibir una vez deducidos los costes**	EUR 12.213,23 - 15.109,82	EUR 13.153,41 - 19.357,55	EUR 16.347,42 - 30.060,69
	Rendimiento medio cada año	22,13% - 51,10%	5,63% - 14,12%	5,04% - 11,63%
Este tipo de escenario se produjo para la referencia entre Septiembre 2011 - Enero 2022				

Performance scenarios based on data to **31-12-24**
Escenarios de rendimiento basados en datos hasta el

Risk Level 1 Investment Strategy

Investment: EUR 10,000 Scenarios		1 year	3 years (recommended holding period)
Minimum Scenario	There is no minimum guaranteed return. You could lose some or all of your investment.		
Stress Scenario	**What you might get back after costs**	9,227.17 to 9,420.27	8,935.69 to 9,319.26
	Average return each year	-7.73% to -5.80%	-3.68% to -2.32%
Unfavourable Scenario	**What you might get back after costs**	9,227.17 to 9,420.27	8,935.69 to 9,319.26
	Average return each year	-7.73% to -5.80%	-3.68% to -2.32%
This type of scenario occurred for an investment between April 2020 to April 2023			
Moderate Scenario	**What you might get back after costs**	9,822.06 to 10,027.60	9,659.11 to 10,078.29
	Average return each year	-1.78% to 0.28%	-1.15% to 0.26%
This type of scenario occurred for an investment between June 2016 to June 2019			
Favourable Scenario	**What you might get back after costs**	10,329.27 to 10,689.49	10,012.89 to 10,677.07
	Average return each year	3.29% to 6.89%	0.04% to 2.21%
This type of scenario occurred for an investment between May 2017 to May 2020			

Estrategia de inversión con un nivel de riesgo 1

Inversión: 10 000 EUR Escenarios		1 año	3 años (período de mantenimiento recomendado)
Escenario mínimo	No hay rentabilidad mínima garantizada, Podría perder una parte o la totalidad de su inversión,		
Escenario de tensión	**Lo que puede recibir una vez deducidos los costes**	EUR 9.227,17 - 9.420,27	EUR 8.935,69 - 9.319,26
	Rendimiento medio cada año	(-)7,73% - (-)5,80%	(-)3,68% - (-)2,32%
Escenario desfavorable	**Lo que puede recibir una vez deducidos los costes**	EUR 9.227,17 - 9.420,27	EUR 8.935,69 - 9.319,26
	Rendimiento medio cada año	(-)7,73% - (-)5,80%	(-)3,68% - (-)2,32%
Este tipo de escenario se produjo para la referencia entre Abril 2020 - Abril 2023			
Escenario moderado	**Lo que puede recibir una vez deducidos los costes**	EUR 9.822,06 - 10.027,60	EUR 9.659,11 - 10.078,29
	Rendimiento medio cada año	(-)1,78% - 0,28%	(-)1,15% - 0,26%
Este tipo de escenario se produjo para la referencia entre Junio 2016 - Junio 2019			
Escenario favorable	**Lo que puede recibir una vez deducidos los costes**	EUR 10.329,27 - 10.689,49	EUR 10.012,89 - 10.677,07
	Rendimiento medio cada año	3,29% - 6,89%	0,04% - 2,21%
Este tipo de escenario se produjo para la referencia entre Mayo 2017 - Mayo 2020			

Risk Level 2 Investment Strategy

Investment: EUR 10,000 Scenarios		1 year	3 years (recommended holding period)
Minimum Scenario	There is no minimum guaranteed return. You could lose some or all of your investment.		
Stress Scenario	**What you might get back after costs**	6,690.27 to 9,420.27	7,210.57 to 9,319.26
	Average return each year	-33.10% to -5.80%	-10.33% to -2.32%
Unfavourable Scenario	**What you might get back after costs**	8,382.50 to 9,420.27	8,562.11 to 9,319.26
	Average return each year	-16.18% to -5.80%	-5.04% to -2.32%
This type of scenario occurred for an investment between April 2020 to April 2023			
Moderate Scenario	**What you might get back after costs**	10,019.32 to 10,225.39	10,033.43 to 11,300.12
	Average return each year	0.19% to 2.25%	0.11% to 4.16%
This type of scenario occurred for an investment between June 2016 to June 2019			
Favourable Scenario	**What you might get back after costs**	10,482.65 to 12,788.62	10,348.18 to 14,371.66
	Average return each year	4.83% to 27.89%	1.15% to 12.85%
This type of scenario occurred for an investment between May 2017 to May 2020			

Estrategia de inversión con un nivel de riesgo 2

Inversión: 10 000 EUR **Escenarios**		**1 año**	**3 años (período de mantenimiento recomendado)**
Escenario mínimo	No hay rentabilidad mínima garantizada, Podría perder una parte o la totalidad de su inversión,		
Escenario de tensión	**Lo que puede recibir una vez deducidos los costes**	EUR 6.690,27 - 9.420,27	EUR 7.210,57 - 9.319,26
	Rendimiento medio cada año	(-)33,10% - (-)5,80%	(-)10,33% - (-)2,32%
Escenario desfavorable	**Lo que puede recibir una vez deducidos los costes**	EUR 8.382,50 - 9.420,27	EUR 8.562,11 - 9.319,26
	Rendimiento medio cada año	(-)16,18% - (-)5,80%	(-)5,04% - (-)2,32%
Este tipo de escenario se produjo para la referencia entre Abril 2020 - Abril 2023			
Escenario moderado	**Lo que puede recibir una vez deducidos los costes**	EUR 10.019,32 - 10.225,39	EUR 10.033,43 - 11.300,12
	Rendimiento medio cada año	0,19% - 2,25%	0,11% - 4,16%
Este tipo de escenario se produjo para la referencia entre Junio 2016 - Junio 2019			
Escenario favorable	**Lo que puede recibir una vez deducidos los costes**	EUR 10.482,65 - 12.788,62	EUR 10.348,18 - 14.371,66
	Rendimiento medio cada año	4,83% - 27,89%	1,15% - 12,85%
Este tipo de escenario se produjo para la referencia entre Mayo 2017 - Mayo 2020			

Risk Level 3 Investment Strategy

Investment: EUR 10,000 **Scenarios**		**1 year**	**5 years (recommended holding period)**
Minimum Scenario	There is no minimum guaranteed return. You could lose some or all of your investment.		
Stress Scenario	**What you might get back after costs**	4,506.33 to 6,996.83	4,155.57 to 7,864.81
	Average return each year	-54.94% to -30.03%	-16.11% to -4.69%
Unfavourable Scenario	**What you might get back after costs**	7,661.14 to 8,766.61	7,681.42 to 10,163.34
	Average return each year	-23.39% to -12.33%	-5.14% to 0.32%
This type of scenario occurred for an investment between March 2015 to March 2020			
Moderate Scenario	**What you might get back after costs**	10,050.61 to 10,693.95	11,274.13 to 14,426.44
	Average return each year	0.51% to 6.94%	2.43% to 7.60%
This type of scenario occurred for an investment between June 2018 to June 2023			
Favourable Scenario	**What you might get back after costs**	12,362.24 to 14,081.13	13,707.15 to 16,624.34
	Average return each year	23.62% to 40.81%	6.51% to 10.70%
This type of scenario occurred for an investment between November 2016 to November 2021			

Estrategia de inversión con un nivel de riesgo 3

Inversión: 10 000 EUR **Escenarios**		**1 año**	**5 años (período de mantenimiento recomendado)**
Escenario mínimo	No hay rentabilidad mínima garantizada, Podría perder una parte o la totalidad de su inversión,		
Escenario de tensión	**Lo que puede recibir una vez deducidos los costes**	EUR 4.506,33 - 6.996,83	EUR 4.155,57 - 7.864,81
	Rendimiento medio cada año	(-)54,94% - (-)30,03%	(-)16,11% - (-)4,69%
Escenario desfavorable	**Lo que puede recibir una vez deducidos los costes**	EUR 7.661,14 - 8.766,61	EUR 7.681,42 - 10.163,34
	Rendimiento medio cada año	(-)23,39% - (-)12,33%	(-)5,14% - 0,32%
Este tipo de escenario se produjo para la referencia entre Marzo 2015 - Marzo 2020			
Escenario moderado	**Lo que puede recibir una vez deducidos los costes**	EUR 10.050,61 - 10.693,95	EUR 11.274,13 - 14.426,44
	Rendimiento medio cada año	0,51% - 6,94%	2,43% - 7,60%
Este tipo de escenario se produjo para la referencia entre Junio 2018 - Junio 2023			
Escenario favorable	**Lo que puede recibir una vez deducidos los costes**	EUR 12.362,24 - 14.081,13	EUR 13.707,15 - 16.624,34
	Rendimiento medio cada año	23,62% - 40,81%	6,51% - 10,70%
Este tipo de escenario se produjo para la referencia entre Noviembre 2016 - Noviembre 2021			

Risk Level 4 Investment Strategy

Investment: EUR 10,000 Scenarios		1 year	7 years (recommended holding period)
Minimum Scenario	There is no minimum guaranteed return. You could lose some or all of your investment.		
Stress Scenario	What you might get back after costs	3,454.75 to 4,835.13	1,826.53 to 4,974.84
	Average return each year	-65.45% to -51.65%	-21.56% to -9.49%
Unfavourable Scenario	What you might get back after costs	7,553.00 to 8,220.13	7,931.49 to 11,775.72
	Average return each year	-24.47% to -17.80%	-3.26% to 2.36%
This type of scenario occurred for an investment between November 2021 to December 2024			
Moderate Scenario	What you might get back after costs	10,089.15 to 11,006.48	12,005.79 to 17,534.57
	Average return each year	0.89% to 10.06%	2.65% to 8.35%
This type of scenario occurred for an investment between April 2016 to April 2023			
Favourable Scenario	What you might get back after costs	12,697.70 to 15,108.55	13,826.44 to 21,452.06
	Average return each year	26.98% to 51.09%	4.74% to 11.52%
This type of scenario occurred for an investment between November 2012 to February 2020			

Estrategia de inversión con un nivel de riesgo 4

Inversión: 10 000 EUR Escenarios		1 año	7 años (período de mantenimiento recomendado)
Escenario mínimo	No hay rentabilidad mínima garantizada, Podría perder una parte o la totalidad de su inversión,		
Escenario de tensión	Lo que puede recibir una vez deducidos los costes	EUR 3.454,75 - 4.835,13	EUR 1.826,53 - 4.974,84
	Rendimiento medio cada año	(-)65,45% - (-)51,65%	(-)21,56% - (-)9,49%
Escenario desfavorable	Lo que puede recibir una vez deducidos los costes	EUR 7.553,00 - 8.220,13	EUR 7.931,49 - 11.775,72
	Rendimiento medio cada año	(-)24,47% - (-)17,80%	(-)3,26% - 2,36%
Este tipo de escenario se produjo para la referencia entre Noviembre 2021 - Diciembre 2024			
Escenario moderado	Lo que puede recibir una vez deducidos los costes	EUR 10.089,15 - 11.006,48	EUR 12.005,79 - 17.534,57
	Rendimiento medio cada año	0,89% - 10,06%	2,65% - 8,35%
Este tipo de escenario se produjo para la referencia entre Abril 2016 - Abril 2023			
Escenario favorable	Lo que puede recibir una vez deducidos los costes	EUR 12.697,70 - 15.108,55	EUR 13.826,44 - 21.452,06
	Rendimiento medio cada año	26,98% - 51,09%	4,74% - 11,52%
Este tipo de escenario se produjo para la referencia entre Noviembre 2012 - Febrero 2020			

Risk Level 5 Investment Strategy

Investment: EUR 10,000 Scenarios		1 year	5 years	10 years (recommended holding period)
Minimum Scenario	There is no minimum guaranteed return. You could lose some or all of your investment.			
Stress Scenario	What you might get back after costs	1,852.69 to 3,750.23	1,137.01 to 3,347.15	359.47 to 1,931.15
	Average return each year	-81.47% to -62.50%	-35.26% to -19.66%	-28.29% to -15.16%
Unfavourable Scenario	What you might get back after costs	7,433.06 to 8,199.01	7,431.18 to 10,062.07	6,962.75 to 11,699.06
	Average return each year	-25.67% to -18.01%	-5.77% to 0.12%	-3.56% to 1.58%
This type of scenario occurred for an investment between November 2021 to December 2024				
Moderate Scenario	What you might get back after costs	9,946.72 to 10,931.69	11,264.58 to 15,092.35	13,134.81 to 22,353.26
	Average return each year	-0.53% to 9.32%	2.41% to 8.58%	2.76% to 8.38%
This type of scenario occurred for an investment between July 2014 to July 2024				
Favourable Scenario	What you might get back after costs	12,623.82 to 15,038.76	13,419.09 to 19,042.69	16,067.12 to 29,930.21
	Average return each year	26.24% to 50.39%	6.06% to 13.75%	4.86% to 11.59%
This type of scenario occurred for an investment between September 2011 to January 2022				

Estrategia de inversión con un nivel de riesgo 5

Inversión: 10 000 EUR		1 año	5 años	10 años (período de mantenimiento

Escenarios		1 año	5 años	10 años (periodo de mantenimiento recomendado)
Escenario mínimo	No hay rentabilidad mínima garantizada, Podría perder una parte o la totalidad de su inversión,			
Escenario de tensión	**Lo que puede recibir una vez deducidos los costes**	EUR 1.852,69 - 3.750,23	EUR 1.137,01 - 3.347,15	EUR 359,47 - 1.931,15
	Rendimiento medio cada año	(-)81,47% - (-)62,50%	(-)35,26% - (-)19,66%	(-)28,29% - (-)15,16%
Escenario desfavorable	**Lo que puede recibir una vez deducidos los costes**	EUR 7.433,06 - 8.199,01	EUR 7.431,18 - 10.062,07	EUR 6.962,75 - 11.699,06
	Rendimiento medio cada año	(-)25,67% - (-)18,01%	(-)5,77% - 0,12%	(-)3,56% - 1,58%
Este tipo de escenario se produjo para la referencia entre Noviembre 2021 - Diciembre 2024				
Escenario moderado	**Lo que puede recibir una vez deducidos los costes**	EUR 9.946,72 - 10.931,69	EUR 11.264,58 - 15.092,35	EUR 13.134,81 - 22.353,26
	Rendimiento medio cada año	(-)0,53% - 9,32%	2,41% - 8,58%	2,76% - 8,38%
Este tipo de escenario se produjo para la referencia entre Julio 2014 - Julio 2024				
Escenario favorable	**Lo que puede recibir una vez deducidos los costes**	EUR 12.623,82 - 15.038,76	EUR 13.419,09 - 19.042,69	EUR 16.067,12 - 29.930,21
	Rendimiento medio cada año	26,24% - 50,39%	6,06% - 13,75%	4,86% - 11,59%
Este tipo de escenario se produjo para la referencia entre Septiembre 2011 - Enero 2022				

Risk Level 6 Investment Strategy

Investment: EUR 10,000 Scenarios		1 year	5 years	10 years (recommended holding period)
Minimum Scenario	There is no minimum guaranteed return. You could lose some or all of your investment.			
Stress Scenario	**What you might get back after costs**	46.30 to 2,036.16	7.58 to 1,642.35	0.08 to 619.95
	Average return each year	-99.54% to -79.64%	-76.24% to -30.32%	-69.16% to -24.28%
Unfavourable Scenario	**What you might get back after costs**	7,524.11 to 8,169.16	7,533.92 to 10,104.77	7,170.51 to 11,684.81
	Average return each year	-24.76% to -18.31%	-5.51% to 0.21%	-3.27% to 1.57%
This type of scenario occurred for an investment between November 2021 to December 2024				
Moderate Scenario	**What you might get back after costs**	9,861.99 to 10,931.75	11,357.05 to 15,103.83	13,705.92 to 22,417.67
	Average return each year	-1.38% to 9.32%	2.58% to 8.60%	3.20% to 8.41%
This type of scenario occurred for an investment between June 2014 to July 2024				
Favourable Scenario	**What you might get back after costs**	12,213.23 to 15,109.82	13,153.41 to 19,357.55	16,402.57 to 30,060.69
	Average return each year	22.13% to 51.10%	5.63% to 14.12%	5.07% to 11.63%
This type of scenario occurred for an investment between September 2011 to January 2022				

Estrategia de inversión con un nivel de riesgo 6

Inversión: 10 000 EUR Escenarios		1 año	5 años	10 años (periodo de mantenimiento recomendado)
Escenario mínimo	No hay rentabilidad mínima garantizada, Podría perder una parte o la totalidad de su inversión,			
Escenario de tensión	**Lo que puede recibir una vez deducidos los costes**	EUR 46,30 - 2.036,16	EUR 7,58 - 1.642,35	EUR 0,08 - 619,95
	Rendimiento medio cada año	(-)99,54% - (-)79,64%	(-)76,24% - (-)30,32%	(-)69,16% - (-)24,28%
Escenario desfavorable	**Lo que puede recibir una vez deducidos los costes**	EUR 7.524,11 - 8.169,16	EUR 7.533,92 - 10.104,77	EUR 7.170,51 - 11.684,81
	Rendimiento medio cada año	(-)24,76% - (-)18,31%	(-)5,51% - 0,21%	(-)3,27% - 1,57%
Este tipo de escenario se produjo para la referencia entre Noviembre 2021 - Diciembre 2024				
Escenario moderado	**Lo que puede recibir una vez deducidos los costes**	EUR 9.861,99 - 10.931,75	EUR 11.357,05 - 15.103,83	EUR 13.705,92 - 22.417,67
	Rendimiento medio cada año	(-)1,38% - 9,32%	2,58% - 8,60%	3,20% - 8,41%
Este tipo de escenario se produjo para la referencia entre Junio 2014 - Julio 2024				
Escenario favorable	**Lo que puede recibir una vez deducidos los costes**	EUR 12.213,23 - 15.109,82	EUR 13.153,41 - 19.357,55	EUR 16.402,57 - 30.060,69
	Rendimiento medio cada año	22,13% - 51,10%	5,63% - 14,12%	5,07% - 11,63%
Este tipo de escenario se produjo para la referencia entre Septiembre 2011 - Enero 2022				

Performance scenarios based on data to **29-11-24**
Escenarios de rendimiento basados en datos hasta el

Risk Level 1 Investment Strategy

Investment: EUR 10,000 **Scenarios**		**1 year**	**3 years (recommended holding period)**
Minimum Scenario	There is no minimum guaranteed return. You could lose some or all of your investment.		
Stress Scenario	**What you might get back after costs**	9,216.93 to 9,410.09	8,922.12 to 9,305.95
	Average return each year	-7.83% to -5.90%	-3.73% to -2.37%
Unfavourable Scenario	**What you might get back after costs**	9,216.93 to 9,410.09	8,922.12 to 9,305.95
	Average return each year	-7.83% to -5.90%	-3.73% to -2.37%
This type of scenario occurred for an investment between April 2020 to April 2023			
Moderate Scenario	**What you might get back after costs**	9,823.05 to 10,028.91	9,657.52 to 10,077.18
	Average return each year	-1.77% to 0.29%	-1.15% to 0.26%
This type of scenario occurred for an investment between June 2021 to July 2024			
Favourable Scenario	**What you might get back after costs**	10,339.82 to 10,705.19	10,022.12 to 10,695.27
	Average return each year	3.40% to 7.05%	0.07% to 2.27%
This type of scenario occurred for an investment between May 2017 to May 2020			

Estrategia de inversión con un nivel de riesgo 1

Inversión: 10 000 EUR **Escenarios**		**1 año**	**3 años (período de mantenimiento recomendado)**
Escenario mínimo	No hay rentabilidad mínima garantizada, Podría perder una parte o la totalidad de su inversión,		
Escenario de tensión	**Lo que puede recibir una vez deducidos los costes**	EUR 9.216,93 - 9.410,09	EUR 8.922,12 - 9.305,95
	Rendimiento medio cada año	(-)7,83% - (-)5,90%	(-)3,73% - (-)2,37%
Escenario desfavorable	**Lo que puede recibir una vez deducidos los costes**	EUR 9.216,93 - 9.410,09	EUR 8.922,12 - 9.305,95
	Rendimiento medio cada año	(-)7,83% - (-)5,90%	(-)3,73% - (-)2,37%
Este tipo de escenario se produjo para la referencia entre Abril 2020 - Abril 2023			
Escenario moderado	**Lo que puede recibir una vez deducidos los costes**	EUR 9.823,05 - 10.028,91	EUR 9.657,52 - 10.077,18
	Rendimiento medio cada año	(-)1,77% - 0,29%	(-)1,15% - 0,26%
Este tipo de escenario se produjo para la referencia entre Junio 2021 - Julio 2024			
Escenario favorable	**Lo que puede recibir una vez deducidos los costes**	EUR 10.339,82 - 10.705,19	EUR 10.022,12 - 10.695,27
	Rendimiento medio cada año	3,40% - 7,05%	0,07% - 2,27%
Este tipo de escenario se produjo para la referencia entre Mayo 2017 - Mayo 2020			

Risk Level 2 Investment Strategy

Investment: EUR 10,000 **Scenarios**		**1 year**	**3 years (recommended holding period)**
Minimum Scenario	There is no minimum guaranteed return. You could lose some or all of your investment.		
Stress Scenario	**What you might get back after costs**	6,631.68 to 9,410.09	7,156.21 to 9,305.95
	Average return each year	-33.68% to -5.90%	-10.55% to -2.37%
Unfavourable Scenario	**What you might get back after costs**	8,373.53 to 9,410.09	8,555.85 to 9,305.95
	Average return each year	-16.26% to -5.90%	-5.07% to -2.37%
This type of scenario occurred for an investment between April 2020 to April 2023			
Moderate Scenario	**What you might get back after costs**	10,020.24 to 10,219.33	10,032.20 to 11,284.71
	Average return each year	0.20% to 2.19%	0.11% to 4.11%
This type of scenario occurred for an investment between June 2021 to July 2024			
Favourable Scenario	**What you might get back after costs**	10,493.64 to 12,795.74	10,358.56 to 14,349.34
	Average return each year	4.94% to 27.96%	1.18% to 12.79%
This type of scenario occurred for an investment between May 2017 to May 2020			

Estrategia de inversión con un nivel de riesgo 2

Inversión: 10 000 EUR Escenarios		1 año	3 años (período de mantenimiento recomendado)
Escenario mínimo	No hay rentabilidad mínima garantizada, Podría perder una parte o la totalidad de su inversión,		
Escenario de tensión	**Lo que puede recibir una vez deducidos los costes**	EUR 6.631,68 - 9.410,09	EUR 7.156,21 - 9.305,95
	Rendimiento medio cada año	(-)33,68% - (-)5,90%	(-)10,55% - (-)2,37%
Escenario desfavorable	**Lo que puede recibir una vez deducidos los costes**	EUR 8.373,53 - 9.410,09	EUR 8.555,85 - 9.305,95
	Rendimiento medio cada año	(-)16,26% - (-)5,90%	(-)5,07% - (-)2,37%
Este tipo de escenario se produjo para la referencia entre Abril 2020 - Abril 2023			
Escenario moderado	**Lo que puede recibir una vez deducidos los costes**	EUR 10.020,24 - 10.219,33	EUR 10.032,20 - 11.284,71
	Rendimiento medio cada año	0,20% - 2,19%	0,11% - 4,11%
Este tipo de escenario se produjo para la referencia entre Junio 2021 - Julio 2024			
Escenario favorable	**Lo que puede recibir una vez deducidos los costes**	EUR 10.493,64 - 12.795,74	EUR 10.358,56 - 14.349,34
	Rendimiento medio cada año	4,94% - 27,96%	1,18% - 12,79%
Este tipo de escenario se produjo para la referencia entre Mayo 2017 - Mayo 2020			

Risk Level 3 Investment Strategy

Investment: EUR 10,000 Scenarios		1 year	5 years (recommended holding period)
Minimum Scenario	There is no minimum guaranteed return. You could lose some or all of your investment.		
Stress Scenario	**What you might get back after costs**	4,542.39 to 6,937.30	4,118.09 to 7,804.22
	Average return each year	-54.58% to -30.63%	-16.26% to -4.84%
Unfavourable Scenario	**What you might get back after costs**	7,616.61 to 8,759.42	7,715.00 to 10,168.10
	Average return each year	-23.83% to -12.41%	-5.06% to 0.33%
This type of scenario occurred for an investment between March 2015 to March 2020			
Moderate Scenario	**What you might get back after costs**	10,027.01 to 10,690.28	11,107.06 to 14,391.57
	Average return each year	0.27% to 6.90%	2.12% to 7.55%
This type of scenario occurred for an investment between August 2017 to August 2022			
Favourable Scenario	**What you might get back after costs**	12,369.79 to 14,018.37	13,620.60 to 16,628.85
	Average return each year	23.70% to 40.18%	6.37% to 10.71%
This type of scenario occurred for an investment between November 2016 to November 2021			

Estrategia de inversión con un nivel de riesgo 3

Inversión: 10 000 EUR Escenarios		1 año	5 años (período de mantenimiento recomendado)
Escenario mínimo	No hay rentabilidad mínima garantizada, Podría perder una parte o la totalidad de su inversión,		
Escenario de tensión	**Lo que puede recibir una vez deducidos los costes**	EUR 4.542,39 - 6.937,30	EUR 4.118,09 - 7.804,22
	Rendimiento medio cada año	(-)54,58% - (-)30,63%	(-)16,26% - (-)4,84%
Escenario desfavorable	**Lo que puede recibir una vez deducidos los costes**	EUR 7.616,61 - 8.759,42	EUR 7.715,00 - 10.168,10
	Rendimiento medio cada año	(-)23,83% - (-)12,41%	(-)5,06% - 0,33%
Este tipo de escenario se produjo para la referencia entre Marzo 2015 - Marzo 2020			
Escenario moderado	**Lo que puede recibir una vez deducidos los costes**	EUR 10.027,01 - 10.690,28	EUR 11.107,06 - 14.391,57
	Rendimiento medio cada año	0,27% - 6,90%	2,12% - 7,55%
Este tipo de escenario se produjo para la referencia entre Agosto 2017 - Agosto 2022			
Escenario favorable	**Lo que puede recibir una vez deducidos los costes**	EUR 12.369,79 - 14.018,37	EUR 13.620,60 - 16.628,85
	Rendimiento medio cada año	23,70% - 40,18%	6,37% - 10,71%
Este tipo de escenario se produjo para la referencia entre Noviembre 2016 - Noviembre 2021			

Risk Level 4 Investment Strategy

Investment: EUR 10,000 Scenarios		1 year	7 years (recommended holding period)
Minimum Scenario	There is no minimum guaranteed return. You could lose some or all of your investment.		
Stress Scenario	**What you might get back after costs**	3,492.20 to 4,872.60	1,805.54 to 4,890.59
	Average return each year	-65.08% to -51.27%	-21.69% to -9.71%
Unfavourable Scenario	**What you might get back after costs**	7,549.56 to 8,170.31	7,793.31 to 11,305.05
	Average return each year	-24.50% to -18.30%	-3.50% to 1.77%
This type of scenario occurred for an investment between November 2021 to November 2024			
Moderate Scenario	**What you might get back after costs**	10,055.63 to 10,929.45	11,903.19 to 16,955.86
	Average return each year	0.56% to 9.29%	2.52% to 7.84%
This type of scenario occurred for an investment between June 2016 to July 2023			
Favourable Scenario	**What you might get back after costs**	12,647.60 to 15,037.45	13,720.59 to 20,935.27
	Average return each year	26.48% to 50.37%	4.62% to 11.13%
This type of scenario occurred for an investment between November 2012 to February 2020			

Estrategia de inversión con un nivel de riesgo 4

Inversión: 10 000 EUR Escenarios		1 año	7 años (período de mantenimiento recomendado)
Escenario mínimo	No hay rentabilidad mínima garantizada, Podría perder una parte o la totalidad de su inversión,		
Escenario de tensión	**Lo que puede recibir una vez deducidos los costes**	EUR 3.492,20 - 4.872,60	EUR 1.805,54 - 4.890,59
	Rendimiento medio cada año	(-)65,08% - (-)51,27%	(-)21,69% - (-)9,71%
Escenario desfavorable	**Lo que puede recibir una vez deducidos los costes**	EUR 7.549,56 - 8.170,31	EUR 7.793,31 - 11.305,05
	Rendimiento medio cada año	(-)24,50% - (-)18,30%	(-)3,50% - 1,77%
Este tipo de escenario se produjo para la referencia entre Noviembre 2021 - Noviembre 2024			
Escenario moderado	**Lo que puede recibir una vez deducidos los costes**	EUR 10.055,63 - 10.929,45	EUR 11.903,19 - 16.955,86
	Rendimiento medio cada año	0,56% - 9,29%	2,52% - 7,84%
Este tipo de escenario se produjo para la referencia entre Junio 2016 - Julio 2023			
Escenario favorable	**Lo que puede recibir una vez deducidos los costes**	EUR 12.647,60 - 15.037,45	EUR 13.720,59 - 20.935,27
	Rendimiento medio cada año	26,48% - 50,37%	4,62% - 11,13%
Este tipo de escenario se produjo para la referencia entre Noviembre 2012 - Febrero 2020			

Risk Level 5 Investment Strategy

Investment: EUR 10,000 Scenarios		1 year	5 years	10 years (recommended holding period)
Minimum Scenario	There is no minimum guaranteed return. You could lose some or all of your investment.			
Stress Scenario	**What you might get back after costs**	1,823.55 to 3,792.20	1,100.30 to 3,303.48	341.64 to 1,892.88
	Average return each year	-81.76% to -62.08%	-35.69% to -19.87%	-28.66% to -15.33%
Unfavourable Scenario	**What you might get back after costs**	7,259.49 to 8,198.11	7,589.01 to 10,132.66	6,766.58 to 11,401.15
	Average return each year	-27.41% to -18.02%	-5.37% to 0.26%	-3.83% to 1.32%
This type of scenario occurred for an investment between November 2021 to November 2024				
Moderate Scenario	**What you might get back after costs**	9,853.98 to 10,905.64	11,099.62 to 14,985.48	12,738.07 to 22,076.52
	Average return each year	-1.46% to 9.06%	2.11% to 8.43%	2.45% to 8.24%
This type of scenario occurred for an investment between September 2014 to September 2024				
Favourable Scenario	**What you might get back after costs**	12,525.33 to 14,966.27	13,524.57 to 19,080.51	15,479.14 to 29,429.10
	Average return each year	25.25% to 49.66%	6.22% to 13.79%	4.47% to 11.40%
This type of scenario occurred for an investment between September 2011 to January 2022				

Estrategia de inversión con un nivel de riesgo 5

Inversión: 10 000 EUR Escenarios		1 año	5 años	10 años (período de mantenimiento recomendado)
Escenario mínimo	No hay rentabilidad mínima garantizada, Podría perder una parte o la totalidad de su inversión,			
Escenario de tensión	**Lo que puede recibir una vez deducidos los costes**	EUR 1.823,55 - 3.792,20	EUR 1.100,30 - 3.303,48	EUR 341,64 - 1.892,88
	Rendimiento medio cada año	(-)81,76% - (-)62,08%	(-)35,69% - (-)19,87%	(-)28,66% - (-)15,33%
Escenario desfavorable	**Lo que puede recibir una vez deducidos los costes**	EUR 7.259,49 - 8.198,11	EUR 7.589,01 - 10.132,66	EUR 6.766,58 - 11.401,15
	Rendimiento medio cada año	(-)27,41% - (-)18,02%	(-)5,37% - 0,26%	(-)3,83% - 1,32%
Este tipo de escenario se produjo para la referencia entre Noviembre 2021 - Noviembre 2024				
Escenario moderado	**Lo que puede recibir una vez deducidos los costes**	EUR 9.853,98 - 10.905,64	EUR 11.099,62 - 14.985,48	EUR 12.738,07 - 22.076,52
	Rendimiento medio cada año	(-)1,46% - 9,06%	2,11% - 8,43%	2,45% - 8,24%
Este tipo de escenario se produjo para la referencia entre Septiembre 2014 - Septiembre 2024				
Escenario favorable	**Lo que puede recibir una vez deducidos los costes**	EUR 12.525,33 - 14.966,27	EUR 13.524,57 - 19.080,51	EUR 15.479,14 - 29.429,10
	Rendimiento medio cada año	25,25% - 49,66%	6,22% - 13,79%	4,47% - 11,40%
Este tipo de escenario se produjo para la referencia entre Septiembre 2011 - Enero 2022				

Risk Level 6 Investment Strategy

Investment: EUR 10,000 Scenarios		1 year	5 years	10 years (recommended holding period)
Minimum Scenario	There is no minimum guaranteed return. You could lose some or all of your investment.			
Stress Scenario	**What you might get back after costs**	40.56 to 2,008.25	6.14 to 1,594.00	0.05 to 591.18
	Average return each year	-99.59% to -79.92%	-77.22% to -30.74%	-70.28% to -24.63%
Unfavourable Scenario	**What you might get back after costs**	7,528.98 to 7,994.75	7,538.29 to 10,346.56	6,998.34 to 11,176.89
	Average return each year	-24.71% to -20.05%	-5.50% to 0.68%	-3.51% to 1.12%
This type of scenario occurred for an investment between November 2021 to November 2024				
Moderate Scenario	**What you might get back after costs**	9,865.99 to 10,852.02	11,346.55 to 14,904.90	13,750.78 to 21,642.43
	Average return each year	-1.34% to 8.52%	2.56% to 8.31%	3.24% to 8.03%
This type of scenario occurred for an investment between January 2011 to May 2021				
Favourable Scenario	**What you might get back after costs**	12,201.35 to 14,985.82	13,150.95 to 19,735.71	16,443.17 to 28,734.58
	Average return each year	22.01% to 49.86%	5.63% to 14.56%	5.10% to 11.13%
This type of scenario occurred for an investment between September 2011 to January 2022				

Estrategia de inversión con un nivel de riesgo 6

Inversión: 10 000 EUR Escenarios		1 año	5 años	10 años (período de mantenimiento recomendado)
Escenario mínimo	No hay rentabilidad mínima garantizada, Podría perder una parte o la totalidad de su inversión,			
Escenario de tensión	**Lo que puede recibir una vez deducidos los costes**	EUR 40,56 - 2.008,25	EUR 6,14 - 1.594,00	EUR 0,05 - 591,18
	Rendimiento medio cada año	(-)99,59% - (-)79,92%	(-)77,22% - (-)30,74%	(-)70,28% - (-)24,63%
Escenario desfavorable	**Lo que puede recibir una vez deducidos los costes**	EUR 7.528,98 - 7.994,75	EUR 7.538,29 - 10.346,56	EUR 6.998,34 - 11.176,89
	Rendimiento medio cada año	(-)24,71% - (-)20,05%	(-)5,50% - 0,68%	(-)3,51% - 1,12%
Este tipo de escenario se produjo para la referencia entre Noviembre 2021 - Noviembre 2024				
Escenario moderado	**Lo que puede recibir una vez deducidos los costes**	EUR 9.865,99 - 10.852,02	EUR 11.346,55 - 14.904,90	EUR 13.750,78 - 21.642,43
	Rendimiento medio cada año	(-)1,34% - 8,52%	2,56% - 8,31%	3,24% - 8,03%
Este tipo de escenario se produjo para la referencia entre Enero 2011 - Mayo 2021				
Escenario favorable	**Lo que puede recibir una vez deducidos los costes**	EUR 12.201,35 - 14.985,82	EUR 13.150,95 - 19.735,71	EUR 16.443,17 - 28.734,58
	Rendimiento medio cada año	22,01% - 49,86%	5,63% - 14,56%	5,10% - 11,13%
Este tipo de escenario se produjo para la referencia entre Septiembre 2011 - Enero 2022				

Performance scenarios based on data to **31-10-24**
Escenarios de rendimiento basados en datos hasta el

Risk Level 1 Investment Strategy

Investment: EUR 10,000 **Scenarios**		**1 year**	**3 years (recommended holding period)**
Minimum Scenario	There is no minimum guaranteed return. You could lose some or all of your investment.		
Stress Scenario	**What you might get back after costs**	9,216.93 to 9,410.09	8,922.12 to 9,305.95
	Average return each year	-7.83% to -5.90%	-3.73% to -2.37%
Unfavourable Scenario	**What you might get back after costs**	9,216.93 to 9,410.09	8,922.12 to 9,305.95
	Average return each year	-7.83% to -5.90%	-3.73% to -2.37%
This type of scenario occurred for an investment between April 2020 to April 2023			
Moderate Scenario	**What you might get back after costs**	9,823.05 to 10,028.91	9,657.52 to 10,077.18
	Average return each year	-1.77% to 0.29%	-1.15% to 0.26%
This type of scenario occurred for an investment between June 2021 to July 2024			
Favourable Scenario	**What you might get back after costs**	10,339.82 to 10,705.19	10,022.12 to 10,695.27
	Average return each year	3.40% to 7.05%	0.07% to 2.27%
This type of scenario occurred for an investment between May 2017 to May 2020			

Estrategia de inversión con un nivel de riesgo 1

Inversión: 10 000 EUR **Escenarios**		**1 año**	**3 años (período de mantenimiento recomendado)**
Escenario mínimo	No hay rentabilidad mínima garantizada, Podría perder una parte o la totalidad de su inversión,		
Escenario de tensión	**Lo que puede recibir una vez deducidos los costes**	EUR 9.216,93 - 9.410,09	EUR 8.922,12 - 9.305,95
	Rendimiento medio cada año	(-)7,83% - (-)5,90%	(-)3,73% - (-)2,37%
Escenario desfavorable	**Lo que puede recibir una vez deducidos los costes**	EUR 9.216,93 - 9.410,09	EUR 8.922,12 - 9.305,95
	Rendimiento medio cada año	(-)7,83% - (-)5,90%	(-)3,73% - (-)2,37%
Este tipo de escenario se produjo para la referencia entre Abril 2020 - Abril 2023			
Escenario moderado	**Lo que puede recibir una vez deducidos los costes**	EUR 9.823,05 - 10.028,91	EUR 9.657,52 - 10.077,18
	Rendimiento medio cada año	(-)1,77% - 0,29%	(-)1,15% - 0,26%
Este tipo de escenario se produjo para la referencia entre Junio 2021 - Julio 2024			
Escenario favorable	**Lo que puede recibir una vez deducidos los costes**	EUR 10.339,82 - 10.705,19	EUR 10.022,12 - 10.695,27
	Rendimiento medio cada año	3,40% - 7,05%	0,07% - 2,27%
Este tipo de escenario se produjo para la referencia entre Mayo 2017 - Mayo 2020			

Risk Level 2 Investment Strategy

Investment: EUR 10,000 **Scenarios**		**1 year**	**3 years (recommended holding period)**
Minimum Scenario	There is no minimum guaranteed return. You could lose some or all of your investment.		
Stress Scenario	**What you might get back after costs**	6,631.24 to 9,410.09	7,156.04 to 9,305.95
	Average return each year	-33.69% to -5.90%	-10.55% to -2.37%
Unfavourable Scenario	**What you might get back after costs**	8,373.53 to 9,410.09	8,555.85 to 9,305.95
	Average return each year	-16.26% to -5.90%	-5.07% to -2.37%
This type of scenario occurred for an investment between April 2020 to April 2023			
Moderate Scenario	**What you might get back after costs**	10,020.24 to 10,219.33	10,032.20 to 11,308.21
	Average return each year	0.20% to 2.19%	0.11% to 4.18%
This type of scenario occurred for an investment between June 2021 to July 2024			
Favourable Scenario	**What you might get back after costs**	10,493.64 to 12,795.74	10,358.56 to 14,349.34
	Average return each year	4.94% to 27.96%	1.18% to 12.79%
This type of scenario occurred for an investment between May 2017 to May 2020			

Estrategia de inversión con un nivel de riesgo 2

Inversión: 10 000 EUR **Escenarios**		**1 año**	**3 años (período de mantenimiento recomendado)**
Escenario mínimo	No hay rentabilidad mínima garantizada, Podría perder una parte o la totalidad de su inversión,		
Escenario de tensión	**Lo que puede recibir una vez deducidos los costes**	EUR 6.631,24 - 9.410,09	EUR 7.156,04 - 9.305,95
	Rendimiento medio cada año	(-)33,69% - (-)5,90%	(-)10,55% - (-)2,37%
Escenario desfavorable	**Lo que puede recibir una vez deducidos los costes**	EUR 8.373,53 - 9.410,09	EUR 8.555,85 - 9.305,95
	Rendimiento medio cada año	(-)16,26% - (-)5,90%	(-)5,07% - (-)2,37%
Este tipo de escenario se produjo para la referencia entre Abril 2020 - Abril 2023			
Escenario moderado	**Lo que puede recibir una vez deducidos los costes**	EUR 10.020,24 - 10.219,33	EUR 10.032,20 - 11.308,21
	Rendimiento medio cada año	0,20% - 2,19%	0,11% - 4,18%
Este tipo de escenario se produjo para la referencia entre Junio 2021 - Julio 2024			
Escenario favorable	**Lo que puede recibir una vez deducidos los costes**	EUR 10.493,64 - 12.795,74	EUR 10.358,56 - 14.349,34
	Rendimiento medio cada año	4,94% - 27,96%	1,18% - 12,79%
Este tipo de escenario se produjo para la referencia entre Mayo 2017 - Mayo 2020			

Risk Level 3 Investment Strategy

Investment: EUR 10,000 **Scenarios**		**1 year**	**5 years (recommended holding period)**
Minimum Scenario	There is no minimum guaranteed return. You could lose some or all of your investment.		
Stress Scenario	**What you might get back after costs**	4,542.38 to 6,936.84	4,118.09 to 7,804.16
	Average return each year	-54.58% to -30.63%	-16.26% to -4.84%
Unfavourable Scenario	**What you might get back after costs**	7,616.61 to 8,759.42	7,715.45 to 10,168.10
	Average return each year	-23.83% to -12.41%	-5.05% to 0.33%
This type of scenario occurred for an investment between March 2015 to March 2020			
Moderate Scenario	**What you might get back after costs**	10,027.01 to 10,690.28	11,106.07 to 14,391.57
	Average return each year	0.27% to 6.90%	2.12% to 7.55%
This type of scenario occurred for an investment between August 2017 to August 2022			
Favourable Scenario	**What you might get back after costs**	12,369.79 to 14,018.37	13,620.60 to 16,628.85
	Average return each year	23.70% to 40.18%	6.37% to 10.71%
This type of scenario occurred for an investment between November 2016 to November 2021			

Estrategia de inversión con un nivel de riesgo 3

Inversión: 10 000 EUR **Escenarios**		**1 año**	**5 años (período de mantenimiento recomendado)**
Escenario mínimo	No hay rentabilidad mínima garantizada, Podría perder una parte o la totalidad de su inversión,		
Escenario de tensión	**Lo que puede recibir una vez deducidos los costes**	EUR 4.542,38 - 6.936,84	EUR 4.118,09 - 7.804,16
	Rendimiento medio cada año	(-)54,58% - (-)30,63%	(-)16,26% - (-)4,84%
Escenario desfavorable	**Lo que puede recibir una vez deducidos los costes**	EUR 7.616,61 - 8.759,42	EUR 7.715,45 - 10.168,10
	Rendimiento medio cada año	(-)23,83% - (-)12,41%	(-)5,05% - 0,33%
Este tipo de escenario se produjo para la referencia entre Marzo 2015 - Marzo 2020			
Escenario moderado	**Lo que puede recibir una vez deducidos los costes**	EUR 10.027,01 - 10.690,28	EUR 11.106,07 - 14.391,57
	Rendimiento medio cada año	0,27% - 6,90%	2,12% - 7,55%
Este tipo de escenario se produjo para la referencia entre Agosto 2017 - Agosto 2022			
Escenario favorable	**Lo que puede recibir una vez deducidos los costes**	EUR 12.369,79 - 14.018,37	EUR 13.620,60 - 16.628,85
	Rendimiento medio cada año	23,70% - 40,18%	6,37% - 10,71%
Este tipo de escenario se produjo para la referencia entre Noviembre 2016 - Noviembre 2021			

Risk Level 4 Investment Strategy

Investment: EUR 10,000 Scenarios		1 year	7 years (recommended holding period)
Minimum Scenario	There is no minimum guaranteed return. You could lose some or all of your investment.		
Stress Scenario	**What you might get back after costs**	3,492.06 to 4,872.60	1,805.51 to 4,890.58
	Average return each year	-65.08% to -51.27%	-21.69% to -9.71%
Unfavourable Scenario	**What you might get back after costs**	7,549.56 to 8,170.31	7,791.52 to 11,302.60
	Average return each year	-24.50% to -18.30%	-3.50% to 1.76%
This type of scenario occurred for an investment between November 2021 to October 2024			
Moderate Scenario	**What you might get back after costs**	10,049.17 to 10,918.47	11,917.93 to 16,996.27
	Average return each year	0.49% to 9.18%	2.54% to 7.87%
This type of scenario occurred for an investment between March 2016 to April 2023			
Favourable Scenario	**What you might get back after costs**	12,647.60 to 15,037.45	13,720.59 to 20,935.27
	Average return each year	26.48% to 50.37%	4.62% to 11.13%
This type of scenario occurred for an investment between November 2012 to February 2020			

Estrategia de inversión con un nivel de riesgo 4

Inversión: 10 000 EUR Escenarios		1 año	7 años (período de mantenimiento recomendado)
Escenario mínimo	No hay rentabilidad mínima garantizada, Podría perder una parte o la totalidad de su inversión,		
Escenario de tensión	**Lo que puede recibir una vez deducidos los costes**	EUR 3.492,06 - 4.872,60	EUR 1.805,51 - 4.890,58
	Rendimiento medio cada año	(-)65,08% - (-)51,27%	(-)21,69% - (-)9,71%
Escenario desfavorable	**Lo que puede recibir una vez deducidos los costes**	EUR 7.549,56 - 8.170,31	EUR 7.791,52 - 11.302,60
	Rendimiento medio cada año	(-)24,50% - (-)18,30%	(-)3,50% - 1,76%
Este tipo de escenario se produjo para la referencia entre Noviembre 2021 - Octubre 2024			
Escenario moderado	**Lo que puede recibir una vez deducidos los costes**	EUR 10.049,17 - 10.918,47	EUR 11.917,93 - 16.996,27
	Rendimiento medio cada año	0,49% - 9,18%	2,54% - 7,87%
Este tipo de escenario se produjo para la referencia entre Marzo 2016 - Abril 2023			
Escenario favorable	**Lo que puede recibir una vez deducidos los costes**	EUR 12.647,60 - 15.037,45	EUR 13.720,59 - 20.935,27
	Rendimiento medio cada año	26,48% - 50,37%	4,62% - 11,13%
Este tipo de escenario se produjo para la referencia entre Noviembre 2012 - Febrero 2020			

Risk Level 5 Investment Strategy

Investment: EUR 10,000 Scenarios		1 year	5 years	10 years (recommended holding period)
Minimum Scenario	There is no minimum guaranteed return. You could lose some or all of your investment.			
Stress Scenario	**What you might get back after costs**	1,823.66 to 3,792.05	1,100.33 to 3,303.45	341.64 to 1,892.87
	Average return each year	-81.76% to -62.08%	-35.69% to -19.87%	-28.66% to -15.33%
Unfavourable Scenario	**What you might get back after costs**	7,259.49 to 8,198.11	7,589.18 to 10,132.66	6,761.03 to 11,395.31
	Average return each year	-27.41% to -18.02%	-5.37% to 0.26%	-3.84% to 1.31%
This type of scenario occurred for an investment between November 2021 to October 2024				
Moderate Scenario	**What you might get back after costs**	9,853.98 to 10,905.64	11,113.37 to 15,010.14	12,737.85 to 22,076.52
	Average return each year	-1.46% to 9.06%	2.13% to 8.46%	2.45% to 8.24%
This type of scenario occurred for an investment between September 2014 to September 2024				
Favourable Scenario	**What you might get back after costs**	12,525.33 to 14,966.27	13,524.57 to 19,080.51	15,479.14 to 29,429.10
	Average return each year	25.25% to 49.66%	6.22% to 13.79%	4.47% to 11.40%
This type of scenario occurred for an investment between September 2011 to January 2022				

Estrategia de inversión con un nivel de riesgo 5

Inversión: 10 000 EUR Escenarios		1 año	5 años	10 años (período de mantenimiento recomendado)
Escenario mínimo	No hay rentabilidad mínima garantizada, Podría perder una parte o la totalidad de su inversión,			
Escenario de tensión	**Lo que puede recibir una vez deducidos los costes**	EUR 1.823,66 - 3.792,05	EUR 1.100,33 - 3.303,45	EUR 341,64 - 1.892,87
	Rendimiento medio cada año	(-)81,76% - (-)62,08%	(-)35,69% - (-)19,87%	(-)28,66% - (-)15,33%
Escenario desfavorable	**Lo que puede recibir una vez deducidos los costes**	EUR 7.259,49 - 8.198,11	EUR 7.589,18 - 10.132,66	EUR 6.761,03 - 11.395,31
	Rendimiento medio cada año	(-)27,41% - (-)18,02%	(-)5,37% - 0,26%	(-)3,84% - 1,31%
Este tipo de escenario se produjo para la referencia entre Noviembre 2021 - Octubre 2024				
Escenario moderado	**Lo que puede recibir una vez deducidos los costes**	EUR 9.853,98 - 10.905,64	EUR 11.113,37 - 15.010,14	EUR 12.737,85 - 22.076,52
	Rendimiento medio cada año	(-)1,46% - 9,06%	2,13% - 8,46%	2,45% - 8,24%
Este tipo de escenario se produjo para la referencia entre Septiembre 2014 - Septiembre 2024				
Escenario favorable	**Lo que puede recibir una vez deducidos los costes**	EUR 12.525,33 - 14.966,27	EUR 13.524,57 - 19.080,51	EUR 15.479,14 - 29.429,10
	Rendimiento medio cada año	25,25% - 49,66%	6,22% - 13,79%	4,47% - 11,40%
Este tipo de escenario se produjo para la referencia entre Septiembre 2011 - Enero 2022				

Risk Level 6 Investment Strategy

Investment: EUR 10,000 Scenarios		1 year	5 years	10 years (recommended holding period)
Minimum Scenario	There is no minimum guaranteed return. You could lose some or all of your investment.			
Stress Scenario	**What you might get back after costs**	40.60 to 2,008.36	6.14 to 1,594.03	0.05 to 591.19
	Average return each year	-99.59% to -79.92%	-77.21% to -30.74%	-70.27% to -24.63%
Unfavourable Scenario	**What you might get back after costs**	7,528.98 to 7,994.75	7,538.29 to 10,346.56	7,037.31 to 11,163.63
	Average return each year	-24.71% to -20.05%	-5.50% to 0.68%	-3.45% to 1.11%
This type of scenario occurred for an investment between November 2021 to October 2024				
Moderate Scenario	**What you might get back after costs**	9,865.99 to 10,852.02	11,329.74 to 14,931.41	13,732.76 to 21,642.43
	Average return each year	-1.34% to 8.52%	2.53% to 8.35%	3.22% to 8.03%
This type of scenario occurred for an investment between January 2011 to May 2021				
Favourable Scenario	**What you might get back after costs**	12,201.35 to 14,985.82	13,150.95 to 19,735.71	16,443.73 to 28,734.58
	Average return each year	22.01% to 49.86%	5.63% to 14.56%	5.10% to 11.13%
This type of scenario occurred for an investment between September 2011 to January 2022				

Estrategia de inversión con un nivel de riesgo 6

Inversión: 10 000 EUR Escenarios		1 año	5 años	10 años (período de mantenimiento recomendado)
Escenario mínimo	No hay rentabilidad mínima garantizada, Podría perder una parte o la totalidad de su inversión,			
Escenario de tensión	**Lo que puede recibir una vez deducidos los costes**	EUR 40,60 - 2.008,36	EUR 6,14 - 1.594,03	EUR 0,05 - 591,19
	Rendimiento medio cada año	(-)99,59% - (-)79,92%	(-)77,21% - (-)30,74%	(-)70,27% - (-)24,63%
Escenario desfavorable	**Lo que puede recibir una vez deducidos los costes**	EUR 7.528,98 - 7.994,75	EUR 7.538,29 - 10.346,56	EUR 7.037,31 - 11.163,63
	Rendimiento medio cada año	(-)24,71% - (-)20,05%	(-)5,50% - 0,68%	(-)3,45% - 1,11%
Este tipo de escenario se produjo para la referencia entre Noviembre 2021 - Octubre 2024				
Escenario moderado	**Lo que puede recibir una vez deducidos los costes**	EUR 9.865,99 - 10.852,02	EUR 11.329,74 - 14.931,41	EUR 13.732,76 - 21.642,43
	Rendimiento medio cada año	(-)1,34% - 8,52%	2,53% - 8,35%	3,22% - 8,03%
Este tipo de escenario se produjo para la referencia entre Enero 2011 - Mayo 2021				
Escenario favorable	**Lo que puede recibir una vez deducidos los costes**	EUR 12.201,35 - 14.985,82	EUR 13.150,95 - 19.735,71	EUR 16.443,73 - 28.734,58
	Rendimiento medio cada año	22,01% - 49,86%	5,63% - 14,56%	5,10% - 11,13%
Este tipo de escenario se produjo para la referencia entre Septiembre 2011 - Enero 2022				

Performance scenarios based on data to
Escenarios de rendimiento basados en datos hasta el **30-09-24**

Risk Level 1 Investment Strategy

Investment: EUR 10,000 Scenarios		1 year	3 years (recommended holding period)
Minimum Scenario	There is no minimum guaranteed return. You could lose some or all of your investment.		
Stress Scenario	**What you might get back after costs**	9,216.93 to 9,410.09	8,922.12 to 9,305.95
	Average return each year	-7.83% to -5.90%	-3.73% to -2.37%
Unfavourable Scenario	**What you might get back after costs**	9,216.93 to 9,410.09	8,922.12 to 9,305.95
	Average return each year	-7.83% to -5.90%	-3.73% to -2.37%
This type of scenario occurred for an investment between April 2020 to April 2023			
Moderate Scenario	**What you might get back after costs**	9,823.05 to 10,028.91	9,657.52 to 10,077.18
	Average return each year	-1.77% to 0.29%	-1.15% to 0.26%
This type of scenario occurred for an investment between June 2021 to July 2024			
Favourable Scenario	**What you might get back after costs**	10,339.82 to 10,705.19	10,022.12 to 10,695.27
	Average return each year	3.40% to 7.05%	0.07% to 2.27%
This type of scenario occurred for an investment between May 2017 to May 2020			

Estrategia de inversión con un nivel de riesgo 1

Inversión: 10 000 EUR Escenarios		1 año	3 años (período de mantenimiento recomendado)
Escenario mínimo	No hay rentabilidad mínima garantizada, Podría perder una parte o la totalidad de su inversión,		
Escenario de tensión	**Lo que puede recibir una vez deducidos los costes**	EUR 9.216,93 - 9.410,09	EUR 8.922,12 - 9.305,95
	Rendimiento medio cada año	(-)7,83% - (-)5,90%	(-)3,73% - (-)2,37%
Escenario desfavorable	**Lo que puede recibir una vez deducidos los costes**	EUR 9.216,93 - 9.410,09	EUR 8.922,12 - 9.305,95
	Rendimiento medio cada año	(-)7,83% - (-)5,90%	(-)3,73% - (-)2,37%
Este tipo de escenario se produjo para la referencia entre Abril 2020 - Abril 2023			
Escenario moderado	**Lo que puede recibir una vez deducidos los costes**	EUR 9.823,05 - 10.028,91	EUR 9.657,52 - 10.077,18
	Rendimiento medio cada año	(-)1,77% - 0,29%	(-)1,15% - 0,26%
Este tipo de escenario se produjo para la referencia entre Junio 2021 - Julio 2024			
Escenario favorable	**Lo que puede recibir una vez deducidos los costes**	EUR 10.339,82 - 10.705,19	EUR 10.022,12 - 10.695,27
	Rendimiento medio cada año	3,40% - 7,05%	0,07% - 2,27%
Este tipo de escenario se produjo para la referencia entre Mayo 2017 - Mayo 2020			

Risk Level 2 Investment Strategy

Investment: EUR 10,000 Scenarios		1 year	3 years (recommended holding period)
Minimum Scenario	There is no minimum guaranteed return. You could lose some or all of your investment.		
Stress Scenario	**What you might get back after costs**	6,630.96 to 9,410.09	7,155.94 to 9,305.95
	Average return each year	-33.69% to -5.90%	-10.56% to -2.37%
Unfavourable Scenario	**What you might get back after costs**	8,373.53 to 9,410.09	8,555.85 to 9,305.95
	Average return each year	-16.26% to -5.90%	-5.07% to -2.37%
This type of scenario occurred for an investment between April 2020 to April 2023			
Moderate Scenario	**What you might get back after costs**	10,020.24 to 10,214.34	10,032.20 to 11,303.98
	Average return each year	0.20% to 2.14%	0.11% to 4.17%
This type of scenario occurred for an investment between June 2021 to July 2024			
Favourable Scenario	**What you might get back after costs**	10,493.64 to 12,795.74	10,358.56 to 14,349.34
	Average return each year	4.94% to 27.96%	1.18% to 12.79%
This type of scenario occurred for an investment between May 2017 to May 2020			

Estrategia de inversión con un nivel de riesgo 2

Inversión: 10 000 EUR Escenarios		1 año	3 años (período de mantenimiento recomendado)
Escenario mínimo	No hay rentabilidad mínima garantizada, Podría perder una parte o la totalidad de su inversión,		
Escenario de tensión	**Lo que puede recibir una vez deducidos los costes**	EUR 6.630,96 - 9.410,09	EUR 7.155,94 - 9.305,95
	Rendimiento medio cada año	(-)33,69% - (-)5,90%	(-)10,56% - (-)2,37%
Escenario desfavorable	**Lo que puede recibir una vez deducidos los costes**	EUR 8.373,53 - 9.410,09	EUR 8.555,85 - 9.305,95
	Rendimiento medio cada año	(-)16,26% - (-)5,90%	(-)5,07% - (-)2,37%
Este tipo de escenario se produjo para la referencia entre Abril 2020 - Abril 2023			
Escenario moderado	**Lo que puede recibir una vez deducidos los costes**	EUR 10.020,24 - 10.214,34	EUR 10.032,20 - 11.303,98
	Rendimiento medio cada año	0,20% - 2,14%	0,11% - 4,17%
Este tipo de escenario se produjo para la referencia entre Junio 2021 - Julio 2024			
Escenario favorable	**Lo que puede recibir una vez deducidos los costes**	EUR 10.493,64 - 12.795,74	EUR 10.358,56 - 14.349,34
	Rendimiento medio cada año	4,94% - 27,96%	1,18% - 12,79%
Este tipo de escenario se produjo para la referencia entre Mayo 2017 - Mayo 2020			

Risk Level 3 Investment Strategy

Investment: EUR 10,000 Scenarios		1 year	5 years (recommended holding period)
Minimum Scenario	There is no minimum guaranteed return. You could lose some or all of your investment.		
Stress Scenario	**What you might get back after costs**	4,544.45 to 6,936.54	4,148.30 to 7,804.11
	Average return each year	-54.56% to -30.63%	-16.14% to -4.84%
Unfavourable Scenario	**What you might get back after costs**	7,616.61 to 8,759.42	7,842.99 to 10,168.10
	Average return each year	-23.83% to -12.41%	-4.74% to 0.33%
This type of scenario occurred for an investment between March 2015 to March 2020			
Moderate Scenario	**What you might get back after costs**	10,014.54 to 10,685.06	11,105.46 to 14,367.96
	Average return each year	0.15% to 6.85%	2.12% to 7.52%
This type of scenario occurred for an investment between March 2018 to March 2023			
Favourable Scenario	**What you might get back after costs**	12,369.79 to 14,018.37	13,620.60 to 16,628.85
	Average return each year	23.70% to 40.18%	6.37% to 10.71%
This type of scenario occurred for an investment between November 2016 to November 2021			

Estrategia de inversión con un nivel de riesgo 3

Inversión: 10 000 EUR Escenarios		1 año	5 años (período de mantenimiento recomendado)
Escenario mínimo	No hay rentabilidad mínima garantizada, Podría perder una parte o la totalidad de su inversión,		
Escenario de tensión	**Lo que puede recibir una vez deducidos los costes**	EUR 4.544,45 - 6.936,54	EUR 4.148,30 - 7.804,11
	Rendimiento medio cada año	(-)54,56% - (-)30,63%	(-)16,14% - (-)4,84%
Escenario desfavorable	**Lo que puede recibir una vez deducidos los costes**	EUR 7.616,61 - 8.759,42	EUR 7.842,99 - 10.168,10
	Rendimiento medio cada año	(-)23,83% - (-)12,41%	(-)4,74% - 0,33%
Este tipo de escenario se produjo para la referencia entre Marzo 2015 - Marzo 2020			
Escenario moderado	**Lo que puede recibir una vez deducidos los costes**	EUR 10.014,54 - 10.685,06	EUR 11.105,46 - 14.367,96
	Rendimiento medio cada año	0,15% - 6,85%	2,12% - 7,52%
Este tipo de escenario se produjo para la referencia entre Marzo 2018 - Marzo 2023			
Escenario favorable	**Lo que puede recibir una vez deducidos los costes**	EUR 12.369,79 - 14.018,37	EUR 13.620,60 - 16.628,85
	Rendimiento medio cada año	23,70% - 40,18%	6,37% - 10,71%
Este tipo de escenario se produjo para la referencia entre Noviembre 2016 - Noviembre 2021			

Risk Level 4 Investment Strategy

Investment: EUR 10,000 Scenarios		1 year	7 years (recommended holding period)
Minimum Scenario	There is no minimum guaranteed return. You could lose some or all of your investment.		
Stress Scenario	**What you might get back after costs**	3,492.25 to 4,874.82	1,873.37 to 4,940.76
	Average return each year	-65.08% to -51.25%	-21.28% to -9.58%
Unfavourable Scenario	**What you might get back after costs**	7,549.56 to 8,170.31	7,596.44 to 10,654.18
	Average return each year	-24.50% to -18.30%	-3.85% to 0.91%
This type of scenario occurred for an investment between November 2021 to September 2024			
Moderate Scenario	**What you might get back after costs**	10,045.80 to 10,913.31	11,919.73 to 17,001.14
	Average return each year	0.46% to 9.13%	2.54% to 7.88%
This type of scenario occurred for an investment between June 2016 to July 2023			
Favourable Scenario	**What you might get back after costs**	12,647.60 to 15,037.45	13,720.59 to 20,935.27
	Average return each year	26.48% to 50.37%	4.62% to 11.13%
This type of scenario occurred for an investment between November 2012 to February 2020			

Estrategia de inversión con un nivel de riesgo 4

Inversión: 10 000 EUR Escenarios		1 año	7 años (período de mantenimiento recomendado)
Escenario mínimo	No hay rentabilidad mínima garantizada, Podría perder una parte o la totalidad de su inversión,		
Escenario de tensión	**Lo que puede recibir una vez deducidos los costes**	EUR 3.492,25 - 4.874,82	EUR 1.873,37 - 4.940,76
	Rendimiento medio cada año	(-)65,08% - (-)51,25%	(-)21,28% - (-)9,58%
Escenario desfavorable	**Lo que puede recibir una vez deducidos los costes**	EUR 7.549,56 - 8.170,31	EUR 7.596,44 - 10.654,18
	Rendimiento medio cada año	(-)24,50% - (-)18,30%	(-)3,85% - 0,91%
Este tipo de escenario se produjo para la referencia entre Noviembre 2021 - Septiembre 2024			
Escenario moderado	**Lo que puede recibir una vez deducidos los costes**	EUR 10.045,80 - 10.913,31	EUR 11.919,73 - 17.001,14
	Rendimiento medio cada año	0,46% - 9,13%	2,54% - 7,88%
Este tipo de escenario se produjo para la referencia entre Junio 2016 - Julio 2023			
Escenario favorable	**Lo que puede recibir una vez deducidos los costes**	EUR 12.647,60 - 15.037,45	EUR 13.720,59 - 20.935,27
	Rendimiento medio cada año	26,48% - 50,37%	4,62% - 11,13%
Este tipo de escenario se produjo para la referencia entre Noviembre 2012 - Febrero 2020			

Risk Level 5 Investment Strategy

Investment: EUR 10,000 Scenarios		1 year	5 years	10 years (recommended holding period)
Minimum Scenario	There is no minimum guaranteed return. You could lose some or all of your investment.			
Stress Scenario	**What you might get back after costs**	1,823.41 to 3,792.26	1,120.95 to 3,416.12	352.61 to 1,994.92
	Average return each year	-81.77% to -62.08%	-35.45% to -19.33%	-28.43% to -14.89%
Unfavourable Scenario	**What you might get back after costs**	7,259.49 to 8,198.11	7,733.03 to 10,132.66	6,540.50 to 10,750.76
	Average return each year	-27.41% to -18.02%	-5.01% to 0.26%	-4.16% to 0.73%
This type of scenario occurred for an investment between November 2021 to September 2024				
Moderate Scenario	**What you might get back after costs**	9,853.98 to 10,905.64	11,119.54 to 15,018.55	12,737.66 to 22,076.52
	Average return each year	-1.46% to 9.06%	2.15% to 8.47%	2.45% to 8.24%
This type of scenario occurred for an investment between September 2014 to September 2024				
Favourable Scenario	**What you might get back after costs**	12,525.33 to 14,966.27	13,524.57 to 19,080.51	15,479.14 to 29,429.10
	Average return each year	25.25% to 49.66%	6.22% to 13.79%	4.47% to 11.40%
This type of scenario occurred for an investment between September 2011 to January 2022				

Estrategia de inversión con un nivel de riesgo 5

Inversión: 10 000 EUR Escenarios		1 año	5 años	10 años (período de mantenimiento recomendado)
Escenario mínimo	No hay rentabilidad mínima garantizada, Podría perder una parte o la totalidad de su inversión,			
Escenario de tensión	**Lo que puede recibir una vez deducidos los costes**	EUR 1.823,41 - 3.792,26	EUR 1.120,95 - 3.416,12	EUR 352,61 - 1.994,92
	Rendimiento medio cada año	(-)81,77% - (-)62,08%	(-)35,45% - (-)19,33%	(-)28,43% - (-)14,89%
Escenario desfavorable	**Lo que puede recibir una vez deducidos los costes**	EUR 7.259,49 - 8.198,11	EUR 7.733,03 - 10.132,66	EUR 6.540,50 - 10.750,76
	Rendimiento medio cada año	(-)27,41% - (-)18,02%	(-)5,01% - 0,26%	(-)4,16% - 0,73%
Este tipo de escenario se produjo para la referencia entre Noviembre 2021 - Septiembre 2024				
Escenario moderado	**Lo que puede recibir una vez deducidos los costes**	EUR 9.853,98 - 10.905,64	EUR 11.119,54 - 15.018,55	EUR 12.737,66 - 22.076,52
	Rendimiento medio cada año	(-)1,46% - 9,06%	2,15% - 8,47%	2,45% - 8,24%
Este tipo de escenario se produjo para la referencia entre Septiembre 2014 - Septiembre 2024				
Escenario favorable	**Lo que puede recibir una vez deducidos los costes**	EUR 12.525,33 - 14.966,27	EUR 13.524,57 - 19.080,51	EUR 15.479,14 - 29.429,10
	Rendimiento medio cada año	25,25% - 49,66%	6,22% - 13,79%	4,47% - 11,40%
Este tipo de escenario se produjo para la referencia entre Septiembre 2011 - Enero 2022				

Risk Level 6 Investment Strategy

Investment: EUR 10,000 Scenarios		1 year	5 years	10 years (recommended holding period)
Minimum Scenario	There is no minimum guaranteed return. You could lose some or all of your investment.			
Stress Scenario	**What you might get back after costs**	40.57 to 2,008.09	6.56 to 1,627.79	0.06 to 611.63
	Average return each year	-99.59% to -79.92%	-76.91% to -30.45%	-69.92% to -24.38%
Unfavourable Scenario	**What you might get back after costs**	7,528.98 to 7,994.75	7,546.77 to 10,346.56	6,743.68 to 10,452.96
	Average return each year	-24.71% to -20.05%	-5.47% to 0.68%	-3.86% to 0.44%
This type of scenario occurred for an investment between November 2021 to September 2024				
Moderate Scenario	**What you might get back after costs**	9,865.99 to 10,852.02	11,329.71 to 14,943.45	13,719.05 to 21,642.43
	Average return each year	-1.34% to 8.52%	2.53% to 8.37%	3.21% to 8.03%
This type of scenario occurred for an investment between January 2011 to May 2021				
Favourable Scenario	**What you might get back after costs**	12,201.35 to 14,985.82	13,150.95 to 19,735.71	16,443.73 to 28,734.58
	Average return each year	22.01% to 49.86%	5.63% to 14.56%	5.10% to 11.13%
This type of scenario occurred for an investment between September 2011 to January 2022				

Estrategia de inversión con un nivel de riesgo 6

Inversión: 10 000 EUR Escenarios		1 año	5 años	10 años (período de mantenimiento recomendado)
Escenario mínimo	No hay rentabilidad mínima garantizada, Podría perder una parte o la totalidad de su inversión,			
Escenario de tensión	**Lo que puede recibir una vez deducidos los costes**	EUR 40,57 - 2.008,09	EUR 6,56 - 1.627,79	EUR 0,06 - 611,63
	Rendimiento medio cada año	(-)99,59% - (-)79,92%	(-)76,91% - (-)30,45%	(-)69,92% - (-)24,38%
Escenario desfavorable	**Lo que puede recibir una vez deducidos los costes**	EUR 7.528,98 - 7.994,75	EUR 7.546,77 - 10.346,56	EUR 6.743,68 - 10.452,96
	Rendimiento medio cada año	(-)24,71% - (-)20,05%	(-)5,47% - 0,68%	(-)3,86% - 0,44%
Este tipo de escenario se produjo para la referencia entre Noviembre 2021 - Septiembre 2024				
Escenario moderado	**Lo que puede recibir una vez deducidos los costes**	EUR 9.865,99 - 10.852,02	EUR 11.329,71 - 14.943,45	EUR 13.719,05 - 21.642,43
	Rendimiento medio cada año	(-)1,34% - 8,52%	2,53% - 8,37%	3,21% - 8,03%
Este tipo de escenario se produjo para la referencia entre Enero 2011 - Mayo 2021				
Escenario favorable	**Lo que puede recibir una vez deducidos los costes**	EUR 12.201,35 - 14.985,82	EUR 13.150,95 - 19.735,71	EUR 16.443,73 - 28.734,58
	Rendimiento medio cada año	22,01% - 49,86%	5,63% - 14,56%	5,10% - 11,13%
Este tipo de escenario se produjo para la referencia entre Septiembre 2011 - Enero 2022				

Performance scenarios based on data to **31-08-24**

Escenarios de rendimiento basados en datos hasta el

Risk Level 1 Investment Strategy

Investment: EUR 10,000 **Scenarios**		**1 year**	**3 years (recommended holding period)**
Minimum Scenario	There is no minimum guaranteed return. You could lose some or all of your investment.		
Stress Scenario	**What you might get back after costs**	9,216.93 to 9,410.09	8,922.12 to 9,305.95
	Average return each year	-7.83% to -5.90%	-3.73% to -2.37%
Unfavourable Scenario	**What you might get back after costs**	9,216.93 to 9,410.09	8,922.12 to 9,305.95
	Average return each year	-7.83% to -5.90%	-3.73% to -2.37%
This type of scenario occurred for an investment between April 2020 to April 2023			
Moderate Scenario	**What you might get back after costs**	9,823.05 to 10,028.91	9,657.80 to 10,077.59
	Average return each year	-1.77% to 0.29%	-1.15% to 0.26%
This type of scenario occurred for an investment between May 2019 to May 2022			
Favourable Scenario	**What you might get back after costs**	10,339.82 to 10,705.19	10,022.12 to 10,695.27
	Average return each year	3.40% to 7.05%	0.07% to 2.27%
This type of scenario occurred for an investment between May 2017 to May 2020			

Estrategia de inversión con un nivel de riesgo 1

Inversión: 10 000 EUR **Escenarios**		**1 año**	**3 años (período de mantenimiento recomendado)**
Escenario mínimo	No hay rentabilidad mínima garantizada, Podría perder una parte o la totalidad de su inversión,		
Escenario de tensión	**Lo que puede recibir una vez deducidos los costes**	EUR 9.216,93 - 9.410,09	EUR 8.922,12 - 9.305,95
	Rendimiento medio cada año	(-)7,83% - (-)5,90%	(-)3,73% - (-)2,37%
Escenario desfavorable	**Lo que puede recibir una vez deducidos los costes**	EUR 9.216,93 - 9.410,09	EUR 8.922,12 - 9.305,95
	Rendimiento medio cada año	(-)7,83% - (-)5,90%	(-)3,73% - (-)2,37%
Este tipo de escenario se produjo para la referencia entre Abril 2020 - Abril 2023			
Escenario moderado	**Lo que puede recibir una vez deducidos los costes**	EUR 9.823,05 - 10.028,91	EUR 9.657,80 - 10.077,59
	Rendimiento medio cada año	(-)1,77% - 0,29%	(-)1,15% - 0,26%
Este tipo de escenario se produjo para la referencia entre Mayo 2019 - Mayo 2022			
Escenario favorable	**Lo que puede recibir una vez deducidos los costes**	EUR 10.339,82 - 10.705,19	EUR 10.022,12 - 10.695,27
	Rendimiento medio cada año	3,40% - 7,05%	0,07% - 2,27%
Este tipo de escenario se produjo para la referencia entre Mayo 2017 - Mayo 2020			

Risk Level 2 Investment Strategy

Investment: EUR 10,000 **Scenarios**		**1 year**	**3 years (recommended holding period)**
Minimum Scenario	There is no minimum guaranteed return. You could lose some or all of your investment.		
Stress Scenario	**What you might get back after costs**	6,630.93 to 9,410.09	7,155.92 to 9,305.95
	Average return each year	-33.69% to -5.90%	-10.56% to -2.37%
Unfavourable Scenario	**What you might get back after costs**	8,373.53 to 9,410.09	8,555.85 to 9,305.95
	Average return each year	-16.26% to -5.90%	-5.07% to -2.37%
This type of scenario occurred for an investment between April 2020 to April 2023			
Moderate Scenario	**What you might get back after costs**	10,020.24 to 10,214.34	10,032.49 to 11,308.08
	Average return each year	0.20% to 2.14%	0.11% to 4.18%
This type of scenario occurred for an investment between May 2019 to May 2022			
Favourable Scenario	**What you might get back after costs**	10,493.64 to 12,795.74	10,358.56 to 14,349.34
	Average return each year	4.94% to 27.96%	1.18% to 12.79%
This type of scenario occurred for an investment between May 2017 to May 2020			

Estrategia de inversión con un nivel de riesgo 2

Inversión: 10 000 EUR Escenarios		1 año	3 años (período de mantenimiento recomendado)
Escenario mínimo	No hay rentabilidad mínima garantizada, Podría perder una parte o la totalidad de su inversión,		
Escenario de tensión	**Lo que puede recibir una vez deducidos los costes**	EUR 6.630,93 - 9.410,09	EUR 7.155,92 - 9.305,95
	Rendimiento medio cada año	(-)33,69% - (-)5,90%	(-)10,56% - (-)2,37%
Escenario desfavorable	**Lo que puede recibir una vez deducidos los costes**	EUR 8.373,53 - 9.410,09	EUR 8.555,85 - 9.305,95
	Rendimiento medio cada año	(-)16,26% - (-)5,90%	(-)5,07% - (-)2,37%
Este tipo de escenario se produjo para la referencia entre Mayo 2019 - Mayo 2022			
Escenario moderado	**Lo que puede recibir una vez deducidos los costes**	EUR 10.020,24 - 10.214,34	EUR 10.032,49 - 11.308,08
	Rendimiento medio cada año	0,20% - 2,14%	0,11% - 4,18%
Este tipo de escenario se produjo para la referencia entre Mayo 2019 - Mayo 2022			
Escenario favorable	**Lo que puede recibir una vez deducidos los costes**	EUR 10.493,64 - 12.795,74	EUR 10.358,56 - 14.349,34
	Rendimiento medio cada año	4,94% - 27,96%	1,18% - 12,79%
Este tipo de escenario se produjo para la referencia entre Mayo 2017 - Mayo 2020			

Risk Level 3 Investment Strategy

Investment: EUR 10,000 Scenarios		1 year	5 years (recommended holding period)
Minimum Scenario	There is no minimum guaranteed return. You could lose some or all of your investment.		
Stress Scenario	**What you might get back after costs**	4,543.31 to 6,936.51	4,147.90 to 7,804.11
	Average return each year	-54.57% to -30.63%	-16.14% to -4.84%
Unfavourable Scenario	**What you might get back after costs**	7,616.61 to 8,759.42	7,900.04 to 10,168.10
	Average return each year	-23.83% to -12.41%	-4.60% to 0.33%
This type of scenario occurred for an investment between March 2015 to March 2020			
Moderate Scenario	**What you might get back after costs**	10,009.12 to 10,685.06	11,138.70 to 14,363.46
	Average return each year	0.09% to 6.85%	2.18% to 7.51%
This type of scenario occurred for an investment between January 2016 to February 2021			
Favourable Scenario	**What you might get back after costs**	12,369.79 to 14,018.37	13,620.60 to 16,628.85
	Average return each year	23.70% to 40.18%	6.37% to 10.71%
This type of scenario occurred for an investment between November 2016 to November 2021			

Estrategia de inversión con un nivel de riesgo 3

Inversión: 10 000 EUR Escenarios		1 año	5 años (período de mantenimiento recomendado)
Escenario mínimo	No hay rentabilidad mínima garantizada, Podría perder una parte o la totalidad de su inversión,		
Escenario de tensión	**Lo que puede recibir una vez deducidos los costes**	EUR 4.543,31 - 6.936,51	EUR 4.147,90 - 7.804,11
	Rendimiento medio cada año	(-)54,57% - (-)30,63%	(-)16,14% - (-)4,84%
Escenario desfavorable	**Lo que puede recibir una vez deducidos los costes**	EUR 7.616,61 - 8.759,42	EUR 7.900,04 - 10.168,10
	Rendimiento medio cada año	(-)23,83% - (-)12,41%	(-)4,60% - 0,33%
Este tipo de escenario se produjo para la referencia entre Marzo 2015 - Marzo 2020			
Escenario moderado	**Lo que puede recibir una vez deducidos los costes**	EUR 10.009,12 - 10.685,06	EUR 11.138,70 - 14.363,46
	Rendimiento medio cada año	0,09% - 6,85%	2,18% - 7,51%
Este tipo de escenario se produjo para la referencia entre Enero 2016 - Febrero 2021			
Escenario favorable	**Lo que puede recibir una vez deducidos los costes**	EUR 12.369,79 - 14.018,37	EUR 13.620,60 - 16.628,85
	Rendimiento medio cada año	23,70% - 40,18%	6,37% - 10,71%
Este tipo de escenario se produjo para la referencia entre Noviembre 2016 - Noviembre 2021			

Risk Level 4 Investment Strategy

Investment: EUR 10,000 Scenarios		1 year	7 years (recommended holding period)
Minimum Scenario	There is no minimum guaranteed return. You could lose some or all of your investment.		
Stress Scenario	**What you might get back after costs**	3,490.21 to 4,873.59	1,907.10 to 4,940.53
	Average return each year	-65.10% to -51.26%	-21.08% to -9.58%
Unfavourable Scenario	**What you might get back after costs**	7,549.56 to 8,170.31	7,512.18 to 10,387.60
	Average return each year	-24.50% to -18.30%	-4.00% to 0.54%
This type of scenario occurred for an investment between December 2021 to August 2024			
Moderate Scenario	**What you might get back after costs**	10,045.80 to 10,913.31	11,945.16 to 17,070.65
	Average return each year	0.46% to 9.13%	2.57% to 7.94%
This type of scenario occurred for an investment between February 2013 to May 2020			
Favourable Scenario	**What you might get back after costs**	12,647.60 to 15,037.45	13,741.12 to 20,999.16
	Average return each year	26.48% to 50.37%	4.64% to 11.18%
This type of scenario occurred for an investment between June 2012 to September 2019			

Estrategia de inversión con un nivel de riesgo 4

Inversión: 10 000 EUR Escenarios		1 año	7 años (período de mantenimiento recomendado)
Escenario mínimo	No hay rentabilidad mínima garantizada, Podría perder una parte o la totalidad de su inversión,		
Escenario de tensión	**Lo que puede recibir una vez deducidos los costes**	EUR 3.490,21 - 4.873,59	EUR 1.907,10 - 4.940,53
	Rendimiento medio cada año	(-)65,10% - (-)51,26%	(-)21,08% - (-)9,58%
Escenario desfavorable	**Lo que puede recibir una vez deducidos los costes**	EUR 7.549,56 - 8.170,31	EUR 7.512,18 - 10.387,60
	Rendimiento medio cada año	(-)24,50% - (-)18,30%	(-)4,00% - 0,54%
Este tipo de escenario se produjo para la referencia entre Diciembre 2021 - Agosto 2024			
Escenario moderado	**Lo que puede recibir una vez deducidos los costes**	EUR 10.045,80 - 10.913,31	EUR 11.945,16 - 17.070,65
	Rendimiento medio cada año	0,46% - 9,13%	2,57% - 7,94%
Este tipo de escenario se produjo para la referencia entre Febrero 2013 - Mayo 2020			
Escenario favorable	**Lo que puede recibir una vez deducidos los costes**	EUR 12.647,60 - 15.037,45	EUR 13.741,12 - 20.999,16
	Rendimiento medio cada año	26,48% - 50,37%	4,64% - 11,18%
Este tipo de escenario se produjo para la referencia entre Junio 2012 - Septiembre 2019			

Risk Level 5 Investment Strategy

Investment: EUR 10,000 Scenarios		1 year	5 years	10 years (recommended holding period)
Minimum Scenario	There is no minimum guaranteed return. You could lose some or all of your investment.			
Stress Scenario	**What you might get back after costs**	1,821.70 to 3,790.04	1,153.76 to 3,472.25	370.39 to 2,046.58
	Average return each year	-81.78% to -62.10%	-35.07% to -19.07%	-28.08% to -14.67%
Unfavourable Scenario	**What you might get back after costs**	7,259.49 to 8,198.11	7,682.65 to 10,132.66	6,431.75 to 10,467.77
	Average return each year	-27.41% to -18.02%	-5.14% to 0.26%	-4.32% to 0.46%
This type of scenario occurred for an investment between December 2021 to August 2024				
Moderate Scenario	**What you might get back after costs**	9,853.98 to 10,905.64	11,146.74 to 15,036.98	12,765.12 to 22,119.42
	Average return each year	-1.46% to 9.06%	2.19% to 8.50%	2.47% to 8.26%
This type of scenario occurred for an investment between April 2013 to July 2023				
Favourable Scenario	**What you might get back after costs**	12,525.33 to 14,966.27	13,524.57 to 19,080.51	15,479.14 to 29,429.10
	Average return each year	25.25% to 49.66%	6.22% to 13.79%	4.47% to 11.40%
This type of scenario occurred for an investment between September 2011 to January 2022				

Estrategia de inversión con un nivel de riesgo 5

Inversión: 10 000 EUR Escenarios		1 año	5 años	10 años (período de mantenimiento recomendado)
Escenario mínimo	No hay rentabilidad mínima garantizada, Podría perder una parte o la totalidad de su inversión,			
Escenario de tensión	**Lo que puede recibir una vez deducidos los costes**	EUR 1.821,70 - 3.790,04	EUR 1.153,76 - 3.472,25	EUR 370,39 - 2.046,58
	Rendimiento medio cada año	(-)81,78% - (-)62,10%	(-)35,07% - (-)19,07%	(-)28,08% - (-)14,67%
Escenario desfavorable	**Lo que puede recibir una vez deducidos los costes**	EUR 7.259,49 - 8.198,11	EUR 7.682,65 - 10.132,66	EUR 6.431,75 - 10.467,77
	Rendimiento medio cada año	(-)27,41% - (-)18,02%	(-)5,14% - 0,26%	(-)4,32% - 0,46%
Este tipo de escenario se produjo para la referencia entre Diciembre 2021 - Agosto 2024				
Escenario moderado	**Lo que puede recibir una vez deducidos los costes**	EUR 9.853,98 - 10.905,64	EUR 11.146,74 - 15.036,98	EUR 12.765,12 - 22.119,42
	Rendimiento medio cada año	(-)1,46% - 9,06%	2,19% - 8,50%	2,47% - 8,26%
Este tipo de escenario se produjo para la referencia entre Abril 2013 - Julio 2023				
Escenario favorable	**Lo que puede recibir una vez deducidos los costes**	EUR 12.525,33 - 14.966,27	EUR 13.524,57 - 19.080,51	EUR 15.479,14 - 29.429,10
	Rendimiento medio cada año	25,25% - 49,66%	6,22% - 13,79%	4,47% - 11,40%
Este tipo de escenario se produjo para la referencia entre Septiembre 2011 - Enero 2022				

Risk Level 6 Investment Strategy

Investment: EUR 10,000 Scenarios		1 year	5 years	10 years (recommended holding period)
Minimum Scenario	There is no minimum guaranteed return. You could lose some or all of your investment.			
Stress Scenario	**What you might get back after costs**	40.48 to 2,006.20	7.76 to 1,681.86	0.08 to 644.94
	Average return each year	-99.60% to -79.94%	-76.13% to -29.99%	-69.01% to -23.98%
Unfavourable Scenario	**What you might get back after costs**	7,528.98 to 7,994.75	7,609.30 to 10,207.42	6,657.05 to 10,207.42
	Average return each year	-24.71% to -20.05%	-5.32% to 0.41%	-3.99% to 0.41%
This type of scenario occurred for an investment between October 2021 to August 2024				
Moderate Scenario	**What you might get back after costs**	9,865.99 to 10,852.02	11,329.50 to 14,994.96	13,696.28 to 21,707.51
	Average return each year	-1.34% to 8.52%	2.53% to 8.44%	3.20% to 8.06%
This type of scenario occurred for an investment between June 2012 to September 2022				
Favourable Scenario	**What you might get back after costs**	12,201.35 to 14,985.82	13,150.95 to 19,735.71	16,443.73 to 28,734.58
	Average return each year	22.01% to 49.86%	5.63% to 14.56%	5.10% to 11.13%
This type of scenario occurred for an investment between September 2011 to January 2022				

Estrategia de inversión con un nivel de riesgo 6

Inversión: 10 000 EUR Escenarios		1 año	5 años	10 años (período de mantenimiento recomendado)
Escenario mínimo	No hay rentabilidad mínima garantizada, Podría perder una parte o la totalidad de su inversión,			
Escenario de tensión	**Lo que puede recibir una vez deducidos los costes**	EUR 40,48 - 2.006,20	EUR 7,76 - 1.681,86	EUR 0,08 - 644,94
	Rendimiento medio cada año	(-)99,60% - (-)79,94%	(-)76,13% - (-)29,99%	(-)69,01% - (-)23,98%
Escenario desfavorable	**Lo que puede recibir una vez deducidos los costes**	EUR 7.528,98 - 7.994,75	EUR 7.609,30 - 10.207,42	EUR 6.657,05 - 10.207,42
	Rendimiento medio cada año	(-)24,71% - (-)20,05%	(-)5,32% - 0,41%	(-)3,99% - 0,41%
Este tipo de escenario se produjo para la referencia entre Octubre 2021 - Agosto 2024				
Escenario moderado	**Lo que puede recibir una vez deducidos los costes**	EUR 9.865,99 - 10.852,02	EUR 11.329,50 - 14.994,96	EUR 13.696,28 - 21.707,51
	Rendimiento medio cada año	(-)1,34% - 8,52%	2,53% - 8,44%	3,20% - 8,06%
Este tipo de escenario se produjo para la referencia entre Junio 2012 - Septiembre 2022				
Escenario favorable	**Lo que puede recibir una vez deducidos los costes**	EUR 12.201,35 - 14.985,82	EUR 13.150,95 - 19.735,71	EUR 16.443,73 - 28.734,58
	Rendimiento medio cada año	22,01% - 49,86%	5,63% - 14,56%	5,10% - 11,13%
Este tipo de escenario se produjo para la referencia entre Septiembre 2011 - Enero 2022				

Performance scenarios based on data to **31-07-24**
Escenarios de rendimiento basados en datos hasta el

Risk Level 1 Investment Strategy

Investment: EUR 10,000 **Scenarios**		**1 year**	**3 years (recommended holding period)**
Minimum Scenario	There is no minimum guaranteed return. You could lose some or all of your investment.		
Stress Scenario	**What you might get back after costs**	9,216.93 to 9,410.09	8,922.12 to 9,305.95
	Average return each year	-7.83% to -5.90%	-3.73% to -2.37%
Unfavourable Scenario	**What you might get back after costs**	9,216.93 to 9,410.09	8,922.12 to 9,305.95
	Average return each year	-7.83% to -5.90%	-3.73% to -2.37%
This type of scenario occurred for an investment between April 2020 to April 2023			
Moderate Scenario	**What you might get back after costs**	9,823.05 to 10,028.91	9,660.70 to 10,081.91
	Average return each year	-1.77% to 0.29%	-1.14% to 0.27%
This type of scenario occurred for an investment between June 2016 to July 2019			
Favourable Scenario	**What you might get back after costs**	10,369.50 to 10,748.49	10,044.36 to 10,718.81
	Average return each year	3.70% to 7.48%	0.15% to 2.34%
This type of scenario occurred for an investment between July 2014 to July 2017			

Estrategia de inversión con un nivel de riesgo 1

Inversión: 10 000 EUR **Escenarios**		**1 año**	**3 años (período de mantenimiento recomendado)**
Escenario mínimo	No hay rentabilidad mínima garantizada, Podría perder una parte o la totalidad de su inversión,		
Escenario de tensión	**Lo que puede recibir una vez deducidos los costes**	EUR 9.216,93 - 9.410,09	EUR 8.922,12 - 9.305,95
	Rendimiento medio cada año	(-)7,83% - (-)5,90%	(-)3,73% - (-)2,37%
Escenario desfavorable	**Lo que puede recibir una vez deducidos los costes**	EUR 9.216,93 - 9.410,09	EUR 8.922,12 - 9.305,95
	Rendimiento medio cada año	(-)7,83% - (-)5,90%	(-)3,73% - (-)2,37%
Este tipo de escenario se produjo para la referencia entre Abril 2020 - Abril 2023			
Escenario moderado	**Lo que puede recibir una vez deducidos los costes**	EUR 9.823,05 - 10.028,91	EUR 9.660,70 - 10.081,91
	Rendimiento medio cada año	(-)1,77% - 0,29%	(-)1,14% - 0,27%
Este tipo de escenario se produjo para la referencia entre Junio 2016 - Julio 2019			
Escenario favorable	**Lo que puede recibir una vez deducidos los costes**	EUR 10.369,50 - 10.748,49	EUR 10.044,36 - 10.718,81
	Rendimiento medio cada año	3,70% - 7,48%	0,15% - 2,34%
Este tipo de escenario se produjo para la referencia entre Julio 2014 - Julio 2017			

Risk Level 2 Investment Strategy

Investment: EUR 10,000 **Scenarios**		**1 year**	**3 years (recommended holding period)**
Minimum Scenario	There is no minimum guaranteed return. You could lose some or all of your investment.		
Stress Scenario	**What you might get back after costs**	6,631.14 to 9,410.09	7,156.00 to 9,305.95
	Average return each year	-33.69% to -5.90%	-10.55% to -2.37%
Unfavourable Scenario	**What you might get back after costs**	8,373.53 to 9,410.09	8,555.85 to 9,305.95
	Average return each year	-16.26% to -5.90%	-5.07% to -2.37%
This type of scenario occurred for an investment between April 2020 to April 2023			
Moderate Scenario	**What you might get back after costs**	10,020.24 to 10,214.34	10,035.51 to 11,336.91
	Average return each year	0.20% to 2.14%	0.12% to 4.27%
This type of scenario occurred for an investment between June 2016 to July 2019			
Favourable Scenario	**What you might get back after costs**	10,523.95 to 12,795.74	10,381.63 to 14,349.34
	Average return each year	5.24% to 27.96%	1.26% to 12.79%
This type of scenario occurred for an investment between July 2014 to July 2017			

Estrategia de inversión con un nivel de riesgo 2

Inversión: 10 000 EUR **Escenarios**		**1 año**	**3 años (período de mantenimiento recomendado)**
Escenario mínimo	No hay rentabilidad mínima garantizada, Podría perder una parte o la totalidad de su inversión,		
Escenario de tensión	**Lo que puede recibir una vez deducidos los costes**	EUR 6.631,14 - 9.410,09	EUR 7.156,00 - 9.305,95
	Rendimiento medio cada año	(-)33,69% - (-)5,90%	(-)10,55% - (-)2,37%
Escenario desfavorable	**Lo que puede recibir una vez deducidos los costes**	EUR 8.373,53 - 9.410,09	EUR 8.555,85 - 9.305,95
	Rendimiento medio cada año	(-)16,26% - (-)5,90%	(-)5,07% - (-)2,37%
Este tipo de escenario se produjo para la referencia entre Junio 2016 - Julio 2019			
Escenario moderado	**Lo que puede recibir una vez deducidos los costes**	EUR 10.020,24 - 10.214,34	EUR 10.035,51 - 11.336,91
	Rendimiento medio cada año	0,20% - 2,14%	0,12% - 4,27%
Este tipo de escenario se produjo para la referencia entre Junio 2016 - Julio 2019			
Escenario favorable	**Lo que puede recibir una vez deducidos los costes**	EUR 10.523,95 - 12.795,74	EUR 10.381,63 - 14.349,34
	Rendimiento medio cada año	5,24% - 27,96%	1,26% - 12,79%
Este tipo de escenario se produjo para la referencia entre Julio 2014 - Julio 2017			

Risk Level 3 Investment Strategy

Investment: EUR 10,000 **Scenarios**		**1 year**	**5 years (recommended holding period)**
Minimum Scenario	There is no minimum guaranteed return. You could lose some or all of your investment.		
Stress Scenario	**What you might get back after costs**	4,542.34 to 6,936.73	4,147.55 to 7,804.13
	Average return each year	-54.58% to -30.63%	-16.14% to -4.84%
Unfavourable Scenario	**What you might get back after costs**	7,616.61 to 8,759.42	7,864.91 to 10,168.10
	Average return each year	-23.83% to -12.41%	-4.69% to 0.33%
This type of scenario occurred for an investment between March 2015 to March 2020			
Moderate Scenario	**What you might get back after costs**	10,009.12 to 10,685.06	11,142.51 to 14,340.38
	Average return each year	0.09% to 6.85%	2.19% to 7.48%
This type of scenario occurred for an investment between March 2017 to April 2022			
Favourable Scenario	**What you might get back after costs**	12,369.79 to 14,018.37	13,620.60 to 16,628.85
	Average return each year	23.70% to 40.18%	6.37% to 10.71%
This type of scenario occurred for an investment between November 2016 to November 2021			

Estrategia de inversión con un nivel de riesgo 3

Inversión: 10 000 EUR **Escenarios**		**1 año**	**5 años (período de mantenimiento recomendado)**
Escenario mínimo	No hay rentabilidad mínima garantizada, Podría perder una parte o la totalidad de su inversión,		
Escenario de tensión	**Lo que puede recibir una vez deducidos los costes**	EUR 4.542,34 - 6.936,73	EUR 4.147,55 - 7.804,13
	Rendimiento medio cada año	(-)54,58% - (-)30,63%	(-)16,14% - (-)4,84%
Escenario desfavorable	**Lo que puede recibir una vez deducidos los costes**	EUR 7.616,61 - 8.759,42	EUR 7.864,91 - 10.168,10
	Rendimiento medio cada año	(-)23,83% - (-)12,41%	(-)4,69% - 0,33%
Este tipo de escenario se produjo para la referencia entre Marzo 2015 - Marzo 2020			
Escenario moderado	**Lo que puede recibir una vez deducidos los costes**	EUR 10.009,12 - 10.685,06	EUR 11.142,51 - 14.340,38
	Rendimiento medio cada año	0,09% - 6,85%	2,19% - 7,48%
Este tipo de escenario se produjo para la referencia entre Marzo 2017 - Abril 2022			
Escenario favorable	**Lo que puede recibir una vez deducidos los costes**	EUR 12.369,79 - 14.018,37	EUR 13.620,60 - 16.628,85
	Rendimiento medio cada año	23,70% - 40,18%	6,37% - 10,71%
Este tipo de escenario se produjo para la referencia entre Noviembre 2016 - Noviembre 2021			

Risk Level 4 Investment Strategy

Investment: EUR 10,000 Scenarios		1 year	7 years (recommended holding period)
Minimum Scenario	There is no minimum guaranteed return. You could lose some or all of your investment.		
Stress Scenario	**What you might get back after costs**	3,569.63 to 4,872.55	1,919.29 to 4,940.31
	Average return each year	-64.30% to -51.27%	-21.01% to -9.58%
Unfavourable Scenario	**What you might get back after costs**	7,549.56 to 8,170.31	7,565.19 to 10,550.15
	Average return each year	-24.50% to -18.30%	-3.91% to 0.77%
This type of scenario occurred for an investment between November 2021 to July 2024			
Moderate Scenario	**What you might get back after costs**	10,044.24 to 10,910.52	12,012.04 to 17,228.15
	Average return each year	0.44% to 9.11%	2.65% to 8.08%
This type of scenario occurred for an investment between May 2016 to May 2023			
Favourable Scenario	**What you might get back after costs**	12,647.60 to 15,037.45	13,741.12 to 20,999.16
	Average return each year	26.48% to 50.37%	4.64% to 11.18%
This type of scenario occurred for an investment between June 2012 to September 2019			

Estrategia de inversión con un nivel de riesgo 4

Inversión: 10 000 EUR Escenarios		1 año	7 años (período de mantenimiento recomendado)
Escenario mínimo	No hay rentabilidad mínima garantizada, Podría perder una parte o la totalidad de su inversión,		
Escenario de tensión	**Lo que puede recibir una vez deducidos los costes**	EUR 3.569,63 - 4.872,55	EUR 1.919,29 - 4.940,31
	Rendimiento medio cada año	(-)64,30% - (-)51,27%	(-)21,01% - (-)9,58%
Escenario desfavorable	**Lo que puede recibir una vez deducidos los costes**	EUR 7.549,56 - 8.170,31	EUR 7.565,19 - 10.550,15
	Rendimiento medio cada año	(-)24,50% - (-)18,30%	(-)3,91% - 0,77%
Este tipo de escenario se produjo para la referencia entre Noviembre 2021 - Julio 2024			
Escenario moderado	**Lo que puede recibir una vez deducidos los costes**	EUR 10.044,24 - 10.910,52	EUR 12.012,04 - 17.228,15
	Rendimiento medio cada año	0,44% - 9,11%	2,65% - 8,08%
Este tipo de escenario se produjo para la referencia entre Mayo 2016 - Mayo 2023			
Escenario favorable	**Lo que puede recibir una vez deducidos los costes**	EUR 12.647,60 - 15.037,45	EUR 13.741,12 - 20.999,16
	Rendimiento medio cada año	26,48% - 50,37%	4,64% - 11,18%
Este tipo de escenario se produjo para la referencia entre Junio 2012 - Septiembre 2019			

Risk Level 5 Investment Strategy

Investment: EUR 10,000 Scenarios		1 year	5 years	10 years (recommended holding period)
Minimum Scenario	There is no minimum guaranteed return. You could lose some or all of your investment.			
Stress Scenario	**What you might get back after costs**	2,087.38 to 3,876.28	1,192.09 to 3,474.88	383.79 to 2,049.27
	Average return each year	-79.13% to -61.24%	-34.65% to -19.06%	-27.82% to -14.66%
Unfavourable Scenario	**What you might get back after costs**	7,259.49 to 8,198.11	7,748.54 to 10,132.66	6,486.91 to 10,646.18
	Average return each year	-27.41% to -18.02%	-4.97% to 0.26%	-4.24% to 0.63%
This type of scenario occurred for an investment between November 2021 to July 2024				
Moderate Scenario	**What you might get back after costs**	9,853.98 to 10,905.64	11,169.83 to 15,071.36	12,786.29 to 22,151.48
	Average return each year	-1.46% to 9.06%	2.24% to 8.55%	2.49% to 8.28%
This type of scenario occurred for an investment between January 2011 to April 2021				
Favourable Scenario	**What you might get back after costs**	12,525.33 to 14,966.27	13,694.52 to 19,080.51	15,395.44 to 29,429.10
	Average return each year	25.25% to 49.66%	6.49% to 13.79%	4.41% to 11.40%
This type of scenario occurred for an investment between September 2011 to January 2022				

Estrategia de inversión con un nivel de riesgo 5

Inversión: 10 000 EUR Escenarios		1 año	5 años	10 años (período de mantenimiento recomendado)
Escenario mínimo	No hay rentabilidad mínima garantizada, Podría perder una parte o la totalidad de su inversión,			
Escenario de tensión	**Lo que puede recibir una vez deducidos los costes**	EUR 2.087,38 - 3.876,28	EUR 1.192,09 - 3.474,88	EUR 383,79 - 2.049,27
	Rendimiento medio cada año	(-)79,13% - (-)61,24%	(-)34,65% - (-)19,06%	(-)27,82% - (-)14,66%
Escenario desfavorable	**Lo que puede recibir una vez deducidos los costes**	EUR 7.259,49 - 8.198,11	EUR 7.748,54 - 10.132,66	EUR 6.486,91 - 10.646,18
	Rendimiento medio cada año	(-)27,41% - (-)18,02%	(-)4,97% - 0,26%	(-)4,24% - 0,63%
Este tipo de escenario se produjo para la referencia entre Noviembre 2021 - Julio 2024				
Escenario moderado	**Lo que puede recibir una vez deducidos los costes**	EUR 9.853,98 - 10.905,64	EUR 11.169,83 - 15.071,36	EUR 12.786,29 - 22.151,48
	Rendimiento medio cada año	(-)1,46% - 9,06%	2,24% - 8,55%	2,49% - 8,28%
Este tipo de escenario se produjo para la referencia entre Enero 2011 - Abril 2021				
Escenario favorable	**Lo que puede recibir una vez deducidos los costes**	EUR 12.525,33 - 14.966,27	EUR 13.694,52 - 19.080,51	EUR 15.395,44 - 29.429,10
	Rendimiento medio cada año	25,25% - 49,66%	6,49% - 13,79%	4,41% - 11,40%
Este tipo de escenario se produjo para la referencia entre Septiembre 2011 - Enero 2022				

Risk Level 6 Investment Strategy

Investment: EUR 10,000 Scenarios		1 year	5 years	10 years (recommended holding period)
Minimum Scenario	There is no minimum guaranteed return. You could lose some or all of your investment.			
Stress Scenario	**What you might get back after costs**	64.09 to 2,298.79	8.54 to 1,688.95	0.09 to 649.51
	Average return each year	-99.36% to -77.01%	-75.66% to -29.93%	-68.56% to -23.92%
Unfavourable Scenario	**What you might get back after costs**	7,528.98 to 7,994.75	7,551.36 to 10,331.97	6,737.10 to 10,331.97
	Average return each year	-24.71% to -20.05%	-5.46% to 0.66%	-3.87% to 0.33%
This type of scenario occurred for an investment between November 2021 to July 2024				
Moderate Scenario	**What you might get back after costs**	9,865.99 to 10,852.02	11,329.52 to 15,038.62	13,690.33 to 21,758.11
	Average return each year	-1.34% to 8.52%	2.53% to 8.50%	3.19% to 8.08%
This type of scenario occurred for an investment between April 2011 to July 2021				
Favourable Scenario	**What you might get back after costs**	12,201.35 to 14,985.82	13,150.95 to 19,735.71	16,445.50 to 28,734.58
	Average return each year	22.01% to 49.86%	5.63% to 14.56%	5.10% to 11.13%
This type of scenario occurred for an investment between September 2011 to January 2022				

Estrategia de inversión con un nivel de riesgo 6

Inversión: 10 000 EUR Escenarios		1 año	5 años	10 años (período de mantenimiento recomendado)
Escenario mínimo	No hay rentabilidad mínima garantizada, Podría perder una parte o la totalidad de su inversión,			
Escenario de tensión	**Lo que puede recibir una vez deducidos los costes**	EUR 64,09 - 2.298,79	EUR 8,54 - 1.688,95	EUR 0,09 - 649,51
	Rendimiento medio cada año	(-)99,36% - (-)77,01%	(-)75,66% - (-)29,93%	(-)68,56% - (-)23,92%
Escenario desfavorable	**Lo que puede recibir una vez deducidos los costes**	EUR 7.528,98 - 7.994,75	EUR 7.551,36 - 10.331,97	EUR 6.737,10 - 10.331,97
	Rendimiento medio cada año	(-)24,71% - (-)20,05%	(-)5,46% - 0,66%	(-)3,87% - 0,33%
Este tipo de escenario se produjo para la referencia entre Noviembre 2021 - Julio 2024				
Escenario moderado	**Lo que puede recibir una vez deducidos los costes**	EUR 9.865,99 - 10.852,02	EUR 11.329,52 - 15.038,62	EUR 13.690,33 - 21.758,11
	Rendimiento medio cada año	(-)1,34% - 8,52%	2,53% - 8,50%	3,19% - 8,08%
Este tipo de escenario se produjo para la referencia entre Abril 2011 - Julio 2021				
Escenario favorable	**Lo que puede recibir una vez deducidos los costes**	EUR 12.201,35 - 14.985,82	EUR 13.150,95 - 19.735,71	EUR 16.445,50 - 28.734,58
	Rendimiento medio cada año	22,01% - 49,86%	5,63% - 14,56%	5,10% - 11,13%
Este tipo de escenario se produjo para la referencia entre Septiembre 2011 - Enero 2022				

Performance scenarios based on data to **28-06-24**
Escenarios de rendimiento basados en datos hasta el

Risk Level 1 Investment Strategy

Investment: EUR 10,000 Scenarios		1 year	3 years (recommended holding period)
Minimum Scenario	There is no minimum guaranteed return. You could lose some or all of your investment.		
Stress Scenario	**What you might get back after costs**	9,216.93 to 9,410.09	8,922.12 to 9,305.95
	Average return each year	-7.83% to -5.90%	-3.73% to -2.37%
Unfavourable Scenario	**What you might get back after costs**	9,216.93 to 9,410.09	8,922.12 to 9,305.95
	Average return each year	-7.83% to -5.90%	-3.73% to -2.37%
This type of scenario occurred for an investment between April 2020 to April 2023			
Moderate Scenario	**What you might get back after costs**	9,823.05 to 10,028.91	9,668.79 to 10,093.64
	Average return each year	-1.77% to 0.29%	-1.12% to 0.31%
This type of scenario occurred for an investment between June 2021 to June 2024			
Favourable Scenario	**What you might get back after costs**	10,396.70 to 10,788.16	10,188.84 to 10,872.75
	Average return each year	3.97% to 7.88%	0.63% to 2.83%
This type of scenario occurred for an investment between June 2014 to June 2017			

Estrategia de inversión con un nivel de riesgo 1

Inversión: 10 000 EUR Escenarios		1 año	3 años (período de mantenimiento recomendado)
Escenario mínimo	No hay rentabilidad mínima garantizada, Podría perder una parte o la totalidad de su inversión,		
Escenario de tensión	**Lo que puede recibir una vez deducidos los costes**	EUR 9.216,93 - 9.410,09	EUR 8.922,12 - 9.305,95
	Rendimiento medio cada año	(-)7,83% - (-)5,90%	(-)3,73% - (-)2,37%
Escenario desfavorable	**Lo que puede recibir una vez deducidos los costes**	EUR 9.216,93 - 9.410,09	EUR 8.922,12 - 9.305,95
	Rendimiento medio cada año	(-)7,83% - (-)5,90%	(-)3,73% - (-)2,37%
Este tipo de escenario se produjo para la referencia entre Abril 2020 - Abril 2023			
Escenario moderado	**Lo que puede recibir una vez deducidos los costes**	EUR 9.823,05 - 10.028,91	EUR 9.668,79 - 10.093,64
	Rendimiento medio cada año	(-)1,77% - 0,29%	(-)1,12% - 0,31%
Este tipo de escenario se produjo para la referencia entre Junio 2021 - Junio 2024			
Escenario favorable	**Lo que puede recibir una vez deducidos los costes**	EUR 10.396,70 - 10.788,16	EUR 10.188,84 - 10.872,75
	Rendimiento medio cada año	3,97% - 7,88%	0,63% - 2,83%
Este tipo de escenario se produjo para la referencia entre Junio 2014 - Junio 2017			

Risk Level 2 Investment Strategy

Investment: EUR 10,000 Scenarios		1 year	3 years (recommended holding period)
Minimum Scenario	There is no minimum guaranteed return. You could lose some or all of your investment.		
Stress Scenario	**What you might get back after costs**	6,631.16 to 9,410.09	7,156.01 to 9,305.95
	Average return each year	-33.69% to -5.90%	-10.55% to -2.37%
Unfavourable Scenario	**What you might get back after costs**	8,373.53 to 9,410.09	8,555.85 to 9,305.95
	Average return each year	-16.26% to -5.90%	-5.07% to -2.37%
This type of scenario occurred for an investment between April 2020 to April 2023			
Moderate Scenario	**What you might get back after costs**	10,020.24 to 10,214.34	10,043.94 to 11,342.32
	Average return each year	0.20% to 2.14%	0.15% to 4.29%
This type of scenario occurred for an investment between June 2021 to June 2024			
Favourable Scenario	**What you might get back after costs**	10,551.71 to 12,795.74	10,531.04 to 14,349.34
	Average return each year	5.52% to 27.96%	1.74% to 12.79%
This type of scenario occurred for an investment between June 2014 to June 2017			

Estrategia de inversión con un nivel de riesgo 2

Inversión: 10 000 EUR **Escenarios**		**1 año**	**3 años (período de mantenimiento recomendado)**
Escenario mínimo	No hay rentabilidad mínima garantizada, Podría perder una parte o la totalidad de su inversión,		
Escenario de tensión	**Lo que puede recibir una vez deducidos los costes**	EUR 6.631,16 - 9.410,09	EUR 7.156,01 - 9.305,95
	Rendimiento medio cada año	(-)33,69% - (-)5,90%	(-)10,55% - (-)2,37%
Escenario desfavorable	**Lo que puede recibir una vez deducidos los costes**	EUR 8.373,53 - 9.410,09	EUR 8.555,85 - 9.305,95
	Rendimiento medio cada año	(-)16,26% - (-)5,90%	(-)5,07% - (-)2,37%
Este tipo de escenario se produjo para la referencia entre Junio 2021 - Junio 2024			
Escenario moderado	**Lo que puede recibir una vez deducidos los costes**	EUR 10.020,24 - 10.214,34	EUR 10.043,94 - 11.342,32
	Rendimiento medio cada año	0,20% - 2,14%	0,15% - 4,29%
Este tipo de escenario se produjo para la referencia entre Junio 2021 - Junio 2024			
Escenario favorable	**Lo que puede recibir una vez deducidos los costes**	EUR 10.551,71 - 12.795,74	EUR 10.531,04 - 14.349,34
	Rendimiento medio cada año	5,52% - 27,96%	1,74% - 12,79%
Este tipo de escenario se produjo para la referencia entre Junio 2014 - Junio 2017			

Risk Level 3 Investment Strategy

Investment: EUR 10,000 **Scenarios**		**1 year**	**5 years (recommended holding period)**
Minimum Scenario	There is no minimum guaranteed return. You could lose some or all of your investment.		
Stress Scenario	**What you might get back after costs**	4,542.58 to 6,936.75	4,147.63 to 7,804.14
	Average return each year	-54.57% to -30.63%	-16.14% to -4.84%
Unfavourable Scenario	**What you might get back after costs**	7,616.61 to 8,759.42	7,830.31 to 10,168.10
	Average return each year	-23.83% to -12.41%	-4.77% to 0.33%
This type of scenario occurred for an investment between March 2015 to March 2020			
Moderate Scenario	**What you might get back after costs**	10,009.12 to 10,685.06	11,169.43 to 14,329.99
	Average return each year	0.09% to 6.85%	2.24% to 7.46%
This type of scenario occurred for an investment between September 2014 to October 2019			
Favourable Scenario	**What you might get back after costs**	12,369.79 to 14,018.37	13,620.60 to 16,628.85
	Average return each year	23.70% to 40.18%	6.37% to 10.71%
This type of scenario occurred for an investment between November 2016 to November 2021			

Estrategia de inversión con un nivel de riesgo 3

Inversión: 10 000 EUR **Escenarios**		**1 año**	**5 años (período de mantenimiento recomendado)**
Escenario mínimo	No hay rentabilidad mínima garantizada, Podría perder una parte o la totalidad de su inversión,		
Escenario de tensión	**Lo que puede recibir una vez deducidos los costes**	EUR 4.542,58 - 6.936,75	EUR 4.147,63 - 7.804,14
	Rendimiento medio cada año	(-)54,57% - (-)30,63%	(-)16,14% - (-)4,84%
Escenario desfavorable	**Lo que puede recibir una vez deducidos los costes**	EUR 7.616,61 - 8.759,42	EUR 7.830,31 - 10.168,10
	Rendimiento medio cada año	(-)23,83% - (-)12,41%	(-)4,77% - 0,33%
Este tipo de escenario se produjo para la referencia entre Marzo 2015 - Marzo 2020			
Escenario moderado	**Lo que puede recibir una vez deducidos los costes**	EUR 10.009,12 - 10.685,06	EUR 11.169,43 - 14.329,99
	Rendimiento medio cada año	0,09% - 6,85%	2,24% - 7,46%
Este tipo de escenario se produjo para la referencia entre Septiembre 2014 - Octubre 2019			
Escenario favorable	**Lo que puede recibir una vez deducidos los costes**	EUR 12.369,79 - 14.018,37	EUR 13.620,60 - 16.628,85
	Rendimiento medio cada año	23,70% - 40,18%	6,37% - 10,71%
Este tipo de escenario se produjo para la referencia entre Noviembre 2016 - Noviembre 2021			

Risk Level 4 Investment Strategy

Investment: EUR 10,000 Scenarios		1 year	7 years (recommended holding period)
Minimum Scenario	There is no minimum guaranteed return. You could lose some or all of your investment.		
Stress Scenario	**What you might get back after costs**	3,569.91 to 4,872.81	1,867.48 to 4,940.35
	Average return each year	-64.30% to -51.27%	-21.31% to -9.58%
Unfavourable Scenario	**What you might get back after costs**	7,549.56 to 8,170.31	7,612.83 to 10,715.26
	Average return each year	-24.50% to -18.30%	-3.82% to 0.99%
This type of scenario occurred for an investment between November 2021 to June 2024			
Moderate Scenario	**What you might get back after costs**	10,033.88 to 10,895.81	12,080.72 to 17,398.40
	Average return each year	0.34% to 8.96%	2.74% to 8.23%
This type of scenario occurred for an investment between July 2016 to July 2023			
Favourable Scenario	**What you might get back after costs**	12,647.60 to 15,037.45	13,741.12 to 20,999.16
	Average return each year	26.48% to 50.37%	4.64% to 11.18%
This type of scenario occurred for an investment between June 2012 to September 2019			

Estrategia de inversión con un nivel de riesgo 4

Inversión: 10 000 EUR Escenarios		1 año	7 años (período de mantenimiento recomendado)
Escenario mínimo	No hay rentabilidad mínima garantizada, Podría perder una parte o la totalidad de su inversión,		
Escenario de tensión	**Lo que puede recibir una vez deducidos los costes**	EUR 3.569,91 - 4.872,81	EUR 1.867,48 - 4.940,35
	Rendimiento medio cada año	(-)64,30% - (-)51,27%	(-)21,31% - (-)9,58%
Escenario desfavorable	**Lo que puede recibir una vez deducidos los costes**	EUR 7.549,56 - 8.170,31	EUR 7.612,83 - 10.715,26
	Rendimiento medio cada año	(-)24,50% - (-)18,30%	(-)3,82% - 0,99%
Este tipo de escenario se produjo para la referencia entre Noviembre 2021 - Junio 2024			
Escenario moderado	**Lo que puede recibir una vez deducidos los costes**	EUR 10.033,88 - 10.895,81	EUR 12.080,72 - 17.398,40
	Rendimiento medio cada año	0,34% - 8,96%	2,74% - 8,23%
Este tipo de escenario se produjo para la referencia entre Julio 2016 - Julio 2023			
Escenario favorable	**Lo que puede recibir una vez deducidos los costes**	EUR 12.647,60 - 15.037,45	EUR 13.741,12 - 20.999,16
	Rendimiento medio cada año	26,48% - 50,37%	4,64% - 11,18%
Este tipo de escenario se produjo para la referencia entre Junio 2012 - Septiembre 2019			

Risk Level 5 Investment Strategy

Investment: EUR 10,000 Scenarios		1 year	5 years	10 years (recommended holding period)
Minimum Scenario	There is no minimum guaranteed return. You could lose some or all of your investment.			
Stress Scenario	**What you might get back after costs**	2,087.62 to 3,876.58	1,174.52 to 3,389.29	374.19 to 1,970.87
	Average return each year	-79.12% to -61.23%	-34.84% to -19.46%	-28.00% to -14.99%
Unfavourable Scenario	**What you might get back after costs**	7,259.49 to 8,198.11	7,734.01 to 10,132.66	6,538.48 to 10,805.47
	Average return each year	-27.41% to -18.02%	-5.01% to 0.26%	-4.16% to 0.78%
This type of scenario occurred for an investment between November 2021 to June 2024				
Moderate Scenario	**What you might get back after costs**	9,853.98 to 10,905.64	11,199.45 to 15,120.80	12,794.02 to 22,184.98
	Average return each year	-1.46% to 9.06%	2.29% to 8.62%	2.49% to 8.29%
This type of scenario occurred for an investment between January 2012 to May 2022				
Favourable Scenario	**What you might get back after costs**	13,476.96 to 16,302.39	14,205.97 to 21,220.30	16,079.72 to 31,372.57
	Average return each year	34.77% to 63.02%	7.27% to 16.24%	4.86% to 12.11%
This type of scenario occurred for an investment between March 2009 to June 2019				

Estrategia de inversión con un nivel de riesgo 5

Inversión: 10 000 EUR Escenarios		1 año	5 años	10 años (período de mantenimiento recomendado)
Escenario mínimo	No hay rentabilidad mínima garantizada, Podría perder una parte o la totalidad de su inversión,			
Escenario de tensión	**Lo que puede recibir una vez deducidos los costes**	EUR 2.087,62 - 3.876,58	EUR 1.174,52 - 3.389,29	EUR 374,19 - 1.970,87
	Rendimiento medio cada año	(-)79,12% - (-)61,23%	(-)34,84% - (-)19,46%	(-)28,00% - (-)14,99%
Escenario desfavorable	**Lo que puede recibir una vez deducidos los costes**	EUR 7.259,49 - 8.198,11	EUR 7.734,01 - 10.132,66	EUR 6.538,48 - 10.805,47
	Rendimiento medio cada año	(-)27,41% - (-)18,02%	(-)5,01% - 0,26%	(-)4,16% - 0,78%
Este tipo de escenario se produjo para la referencia entre Noviembre 2021 - Junio 2024				
Escenario moderado	**Lo que puede recibir una vez deducidos los costes**	EUR 9.853,98 - 10.905,64	EUR 11.199,45 - 15.120,80	EUR 12.794,02 - 22.184,98
	Rendimiento medio cada año	(-)1,46% - 9,06%	2,29% - 8,62%	2,49% - 8,29%
Este tipo de escenario se produjo para la referencia entre Enero 2012 - Mayo 2022				
Escenario favorable	**Lo que puede recibir una vez deducidos los costes**	EUR 13.476,96 - 16.302,39	EUR 14.205,97 - 21.220,30	EUR 16.079,72 - 31.372,57
	Rendimiento medio cada año	34,77% - 63,02%	7,27% - 16,24%	4,86% - 12,11%
Este tipo de escenario se produjo para la referencia entre Marzo 2009 - Junio 2019				

Risk Level 6 Investment Strategy

Investment: EUR 10,000 Scenarios		1 year	5 years	10 years (recommended holding period)
Minimum Scenario	There is no minimum guaranteed return. You could lose some or all of your investment.			
Stress Scenario	**What you might get back after costs**	64.12 to 2,299.06	8.54 to 1,660.52	0.09 to 631.91
	Average return each year	-99.36% to -77.01%	-75.66% to -30.17%	-68.55% to -24.13%
Unfavourable Scenario	**What you might get back after costs**	7,528.98 to 7,994.75	7,559.53 to 10,346.56	6,725.50 to 10,448.40
	Average return each year	-24.71% to -20.05%	-5.44% to 0.68%	-3.89% to 0.44%
This type of scenario occurred for an investment between November 2021 to June 2024				
Moderate Scenario	**What you might get back after costs**	9,865.99 to 10,852.02	11,329.60 to 15,095.06	13,690.43 to 21,777.86
	Average return each year	-1.34% to 8.52%	2.53% to 8.58%	3.19% to 8.09%
This type of scenario occurred for an investment between June 2012 to October 2022				
Favourable Scenario	**What you might get back after costs**	12,201.35 to 16,482.99	13,397.95 to 21,046.46	16,274.29 to 31,493.42
	Average return each year	22.01% to 64.83%	6.02% to 16.05%	4.99% to 12.16%
This type of scenario occurred for an investment between March 2009 to June 2019				

Estrategia de inversión con un nivel de riesgo 6

Inversión: 10 000 EUR Escenarios		1 año	5 años	10 años (período de mantenimiento recomendado)
Escenario mínimo	No hay rentabilidad mínima garantizada, Podría perder una parte o la totalidad de su inversión,			
Escenario de tensión	**Lo que puede recibir una vez deducidos los costes**	EUR 64,12 - 2.299,06	EUR 8,54 - 1.660,52	EUR 0,09 - 631,91
	Rendimiento medio cada año	(-)99,36% - (-)77,01%	(-)75,66% - (-)30,17%	(-)68,55% - (-)24,13%
Escenario desfavorable	**Lo que puede recibir una vez deducidos los costes**	EUR 7.528,98 - 7.994,75	EUR 7.559,53 - 10.346,56	EUR 6.725,50 - 10.448,40
	Rendimiento medio cada año	(-)24,71% - (-)20,05%	(-)5,44% - 0,68%	(-)3,89% - 0,44%
Este tipo de escenario se produjo para la referencia entre Noviembre 2021 - Junio 2024				
Escenario moderado	**Lo que puede recibir una vez deducidos los costes**	EUR 9.865,99 - 10.852,02	EUR 11.329,60 - 15.095,06	EUR 13.690,43 - 21.777,86
	Rendimiento medio cada año	(-)1,34% - 8,52%	2,53% - 8,58%	3,19% - 8,09%
Este tipo de escenario se produjo para la referencia entre Junio 2012 - Octubre 2022				
Escenario favorable	**Lo que puede recibir una vez deducidos los costes**	EUR 12.201,35 - 16.482,99	EUR 13.397,95 - 21.046,46	EUR 16.274,29 - 31.493,42
	Rendimiento medio cada año	22,01% - 64,83%	6,02% - 16,05%	4,99% - 12,16%
Este tipo de escenario se produjo para la referencia entre Marzo 2009 - Junio 2019				

Performance scenarios based on data to **31-05-24**
Escenarios de rendimiento basados en datos hasta el

Risk Level 1 Investment Strategy

Investment: EUR 10,000 Scenarios		1 year	3 years (recommended holding period)
Minimum Scenario	There is no minimum guaranteed return. You could lose some or all of your investment.		
Stress Scenario	**What you might get back after costs**	9,216.93 to 9,410.09	8,922.12 to 9,305.95
	Average return each year	-7.83% to -5.90%	-3.73% to -2.37%
Unfavourable Scenario	**What you might get back after costs**	9,216.93 to 9,410.09	8,922.12 to 9,305.95
	Average return each year	-7.83% to -5.90%	-3.73% to -2.37%
This type of scenario occurred for an investment between April 2020 to April 2023			
Moderate Scenario	**What you might get back after costs**	9,823.05 to 10,028.91	9,669.79 to 10,095.14
	Average return each year	-1.77% to 0.29%	-1.11% to 0.32%
This type of scenario occurred for an investment between May 2016 to May 2019			
Favourable Scenario	**What you might get back after costs**	10,423.00 to 10,826.52	10,254.30 to 10,942.32
	Average return each year	4.23% to 8.27%	0.84% to 3.05%
This type of scenario occurred for an investment between May 2014 to May 2017			

Estrategia de inversión con un nivel de riesgo 1

Inversión: 10 000 EUR Escenarios		1 año	3 años (período de mantenimiento recomendado)
Escenario mínimo	No hay rentabilidad mínima garantizada, Podría perder una parte o la totalidad de su inversión,		
Escenario de tensión	**Lo que puede recibir una vez deducidos los costes**	EUR 9.216,93 - 9.410,09	EUR 8.922,12 - 9.305,95
	Rendimiento medio cada año	(-)7,83% - (-)5,90%	(-)3,73% - (-)2,37%
Escenario desfavorable	**Lo que puede recibir una vez deducidos los costes**	EUR 9.216,93 - 9.410,09	EUR 8.922,12 - 9.305,95
	Rendimiento medio cada año	(-)7,83% - (-)5,90%	(-)3,73% - (-)2,37%
Este tipo de escenario se produjo para la referencia entre Abril 2020 - Abril 2023			
Escenario moderado	**Lo que puede recibir una vez deducidos los costes**	EUR 9.823,05 - 10.028,91	EUR 9.669,79 - 10.095,14
	Rendimiento medio cada año	(-)1,77% - 0,29%	(-)1,11% - 0,32%
Este tipo de escenario se produjo para la referencia entre Mayo 2016 - Mayo 2019			
Escenario favorable	**Lo que puede recibir una vez deducidos los costes**	EUR 10.423,00 - 10.826,52	EUR 10.254,30 - 10.942,32
	Rendimiento medio cada año	4,23% - 8,27%	0,84% - 3,05%
Este tipo de escenario se produjo para la referencia entre Mayo 2014 - Mayo 2017			

Risk Level 2 Investment Strategy

Investment: EUR 10,000 Scenarios		1 year	3 years (recommended holding period)
Minimum Scenario	There is no minimum guaranteed return. You could lose some or all of your investment.		
Stress Scenario	**What you might get back after costs**	6,631.22 to 9,410.09	7,156.05 to 9,305.95
	Average return each year	-33.69% to -5.90%	-10.55% to -2.37%
Unfavourable Scenario	**What you might get back after costs**	8,373.53 to 9,410.09	8,555.85 to 9,305.95
	Average return each year	-16.26% to -5.90%	-5.07% to -2.37%
This type of scenario occurred for an investment between April 2020 to April 2023			
Moderate Scenario	**What you might get back after costs**	10,020.24 to 10,214.34	10,044.99 to 11,342.32
	Average return each year	0.20% to 2.14%	0.15% to 4.29%
This type of scenario occurred for an investment between May 2016 to May 2019			
Favourable Scenario	**What you might get back after costs**	10,578.56 to 12,795.74	10,598.78 to 14,349.34
	Average return each year	5.79% to 27.96%	1.96% to 12.79%
This type of scenario occurred for an investment between May 2014 to May 2017			

Estrategia de inversión con un nivel de riesgo 2

Inversión: 10 000 EUR **Escenarios**		**1 año**	**3 años (período de mantenimiento recomendado)**
Escenario mínimo	No hay rentabilidad mínima garantizada, Podría perder una parte o la totalidad de su inversión,		
Escenario de tensión	**Lo que puede recibir una vez deducidos los costes**	EUR 6.631,22 - 9.410,09	EUR 7.156,05 - 9.305,95
	Rendimiento medio cada año	(-)33,69% - (-)5,90%	(-)10,55% - (-)2,37%
Escenario desfavorable	**Lo que puede recibir una vez deducidos los costes**	EUR 8.373,53 - 9.410,09	EUR 8.555,85 - 9.305,95
	Rendimiento medio cada año	(-)16,26% - (-)5,90%	(-)5,07% - (-)2,37%
Este tipo de escenario se produjo para la referencia entre Mayo 2016 - Mayo 2019			
Escenario moderado	**Lo que puede recibir una vez deducidos los costes**	EUR 10.020,24 - 10.214,34	EUR 10.044,99 - 11.342,32
	Rendimiento medio cada año	0,20% - 2,14%	0,15% - 4,29%
Este tipo de escenario se produjo para la referencia entre Mayo 2016 - Mayo 2019			
Escenario favorable	**Lo que puede recibir una vez deducidos los costes**	EUR 10.578,56 - 12.795,74	EUR 10.598,78 - 14.349,34
	Rendimiento medio cada año	5,79% - 27,96%	1,96% - 12,79%
Este tipo de escenario se produjo para la referencia entre Mayo 2014 - Mayo 2017			

Risk Level 3 Investment Strategy

Investment: EUR 10,000 **Scenarios**		**1 year**	**5 years (recommended holding period)**
Minimum Scenario	There is no minimum guaranteed return. You could lose some or all of your investment.		
Stress Scenario	**What you might get back after costs**	4,542.31 to 6,936.82	4,147.54 to 7,804.17
	Average return each year	-54.58% to -30.63%	-16.14% to -4.84%
Unfavourable Scenario	**What you might get back after costs**	7,616.61 to 8,759.42	7,852.63 to 10,168.10
	Average return each year	-23.83% to -12.41%	-4.72% to 0.33%
This type of scenario occurred for an investment between March 2015 to March 2020			
Moderate Scenario	**What you might get back after costs**	10,009.12 to 10,685.06	11,169.42 to 14,290.37
	Average return each year	0.09% to 6.85%	2.24% to 7.40%
This type of scenario occurred for an investment between January 2015 to January 2020			
Favourable Scenario	**What you might get back after costs**	12,369.79 to 14,018.37	13,620.60 to 16,628.85
	Average return each year	23.70% to 40.18%	6.37% to 10.71%
This type of scenario occurred for an investment between November 2016 to November 2021			

Estrategia de inversión con un nivel de riesgo 3

Inversión: 10 000 EUR **Escenarios**		**1 año**	**5 años (período de mantenimiento recomendado)**
Escenario mínimo	No hay rentabilidad mínima garantizada, Podría perder una parte o la totalidad de su inversión,		
Escenario de tensión	**Lo que puede recibir una vez deducidos los costes**	EUR 4.542,31 - 6.936,82	EUR 4.147,54 - 7.804,17
	Rendimiento medio cada año	(-)54,58% - (-)30,63%	(-)16,14% - (-)4,84%
Escenario desfavorable	**Lo que puede recibir una vez deducidos los costes**	EUR 7.616,61 - 8.759,42	EUR 7.852,63 - 10.168,10
	Rendimiento medio cada año	(-)23,83% - (-)12,41%	(-)4,72% - 0,33%
Este tipo de escenario se produjo para la referencia entre Marzo 2015 - Marzo 2020			
Escenario moderado	**Lo que puede recibir una vez deducidos los costes**	EUR 10.009,12 - 10.685,06	EUR 11.169,42 - 14.290,37
	Rendimiento medio cada año	0,09% - 6,85%	2,24% - 7,40%
Este tipo de escenario se produjo para la referencia entre Enero 2015 - Enero 2020			
Escenario favorable	**Lo que puede recibir una vez deducidos los costes**	EUR 12.369,79 - 14.018,37	EUR 13.620,60 - 16.628,85
	Rendimiento medio cada año	23,70% - 40,18%	6,37% - 10,71%
Este tipo de escenario se produjo para la referencia entre Noviembre 2016 - Noviembre 2021			

Risk Level 4 Investment Strategy

Investment: EUR 10,000 Scenarios		1 year	7 years (recommended holding period)
Minimum Scenario	There is no minimum guaranteed return. You could lose some or all of your investment.		
Stress Scenario	**What you might get back after costs**	3,569.71 to 4,872.52	1,867.43 to 4,940.30
	Average return each year	-64.30% to -51.27%	-21.31% to -9.58%
Unfavourable Scenario	**What you might get back after costs**	7,549.56 to 8,170.31	7,574.54 to 10,608.18
	Average return each year	-24.50% to -18.30%	-3.89% to 0.85%
This type of scenario occurred for an investment between November 2021 to May 2024			
Moderate Scenario	**What you might get back after costs**	10,022.95 to 10,883.06	12,117.50 to 17,469.65
	Average return each year	0.23% to 8.83%	2.78% to 8.30%
This type of scenario occurred for an investment between January 2016 to January 2023			
Favourable Scenario	**What you might get back after costs**	12,647.60 to 15,037.45	13,741.12 to 20,999.16
	Average return each year	26.48% to 50.37%	4.64% to 11.18%
This type of scenario occurred for an investment between June 2012 to September 2019			

Estrategia de inversión con un nivel de riesgo 4

Inversión: 10 000 EUR Escenarios		1 año	7 años (período de mantenimiento recomendado)
Escenario mínimo	No hay rentabilidad mínima garantizada, Podría perder una parte o la totalidad de su inversión,		
Escenario de tensión	**Lo que puede recibir una vez deducidos los costes**	EUR 3.569,71 - 4.872,52	EUR 1.867,43 - 4.940,30
	Rendimiento medio cada año	(-)64,30% - (-)51,27%	(-)21,31% - (-)9,58%
Escenario desfavorable	**Lo que puede recibir una vez deducidos los costes**	EUR 7.549,56 - 8.170,31	EUR 7.574,54 - 10.608,18
	Rendimiento medio cada año	(-)24,50% - (-)18,30%	(-)3,89% - 0,85%
Este tipo de escenario se produjo para la referencia entre Noviembre 2021 - Mayo 2024			
Escenario moderado	**Lo que puede recibir una vez deducidos los costes**	EUR 10.022,95 - 10.883,06	EUR 12.117,50 - 17.469,65
	Rendimiento medio cada año	0,23% - 8,83%	2,78% - 8,30%
Este tipo de escenario se produjo para la referencia entre Enero 2016 - Enero 2023			
Escenario favorable	**Lo que puede recibir una vez deducidos los costes**	EUR 12.647,60 - 15.037,45	EUR 13.741,12 - 20.999,16
	Rendimiento medio cada año	26,48% - 50,37%	4,64% - 11,18%
Este tipo de escenario se produjo para la referencia entre Junio 2012 - Septiembre 2019			

Risk Level 5 Investment Strategy

Investment: EUR 10,000 Scenarios		1 year	5 years	10 years (recommended holding period)
Minimum Scenario	There is no minimum guaranteed return. You could lose some or all of your investment.			
Stress Scenario	**What you might get back after costs**	2,087.46 to 3,876.37	1,174.48 to 3,389.24	374.17 to 1,970.84
	Average return each year	-79.13% to -61.24%	-34.84% to -19.46%	-28.00% to -14.99%
Unfavourable Scenario	**What you might get back after costs**	7,259.49 to 8,198.11	7,750.05 to 10,132.66	6,505.89 to 10,677.52
	Average return each year	-27.41% to -18.02%	-4.97% to 0.26%	-4.21% to 0.66%
This type of scenario occurred for an investment between November 2021 to May 2024				
Moderate Scenario	**What you might get back after costs**	9,853.98 to 10,905.64	11,215.15 to 15,127.79	12,793.47 to 22,185.18
	Average return each year	-1.46% to 9.06%	2.32% to 8.63%	2.49% to 8.29%
This type of scenario occurred for an investment between November 2012 to March 2023				
Favourable Scenario	**What you might get back after costs**	13,476.96 to 16,302.39	14,205.97 to 21,220.30	16,079.72 to 31,372.57
	Average return each year	34.77% to 63.02%	7.27% to 16.24%	4.86% to 12.11%
This type of scenario occurred for an investment between March 2009 to June 2019				

Estrategia de inversión con un nivel de riesgo 5

Inversión: 10 000 EUR Escenarios		1 año	5 años	10 años (período de mantenimiento recomendado)
Escenario mínimo	No hay rentabilidad mínima garantizada, Podría perder una parte o la totalidad de su inversión,			
Escenario de tensión	**Lo que puede recibir una vez deducidos los costes**	EUR 2.087,46 - 3.876,37	EUR 1.174,48 - 3.389,24	EUR 374,17 - 1.970,84
	Rendimiento medio cada año	(-)79,13% - (-)61,24%	(-)34,84% - (-)19,46%	(-)28,00% - (-)14,99%
Escenario desfavorable	**Lo que puede recibir una vez deducidos los costes**	EUR 7.259,49 - 8.198,11	EUR 7.750,05 - 10.132,66	EUR 6.505,89 - 10.677,52
	Rendimiento medio cada año	(-)27,41% - (-)18,02%	(-)4,97% - 0,26%	(-)4,21% - 0,66%
Este tipo de escenario se produjo para la referencia entre Noviembre 2021 - Mayo 2024				
Escenario moderado	**Lo que puede recibir una vez deducidos los costes**	EUR 9.853,98 - 10.905,64	EUR 11.215,15 - 15.127,79	EUR 12.793,47 - 22.185,18
	Rendimiento medio cada año	(-)1,46% - 9,06%	2,32% - 8,63%	2,49% - 8,29%
Este tipo de escenario se produjo para la referencia entre Noviembre 2012 - Marzo 2023				
Escenario favorable	**Lo que puede recibir una vez deducidos los costes**	EUR 13.476,96 - 16.302,39	EUR 14.205,97 - 21.220,30	EUR 16.079,72 - 31.372,57
	Rendimiento medio cada año	34,77% - 63,02%	7,27% - 16,24%	4,86% - 12,11%
Este tipo de escenario se produjo para la referencia entre Marzo 2009 - Junio 2019				

Risk Level 6 Investment Strategy

Investment: EUR 10,000 Scenarios		1 year	5 years	10 years (recommended holding period)
Minimum Scenario	There is no minimum guaranteed return. You could lose some or all of your investment.			
Stress Scenario	**What you might get back after costs**	64.10 to 2,298.88	8.54 to 1,660.48	0.09 to 631.89
	Average return each year	-99.36% to -77.01%	-75.66% to -30.17%	-68.56% to -24.13%
Unfavourable Scenario	**What you might get back after costs**	7,528.98 to 7,994.75	7,600.95 to 10,346.56	6,668.27 to 10,374.80
	Average return each year	-24.71% to -20.05%	-5.34% to 0.68%	-3.97% to 0.37%
This type of scenario occurred for an investment between November 2021 to May 2024				
Moderate Scenario	**What you might get back after costs**	9,865.99 to 10,852.02	11,329.68 to 15,125.03	13,689.96 to 21,777.86
	Average return each year	-1.34% to 8.52%	2.53% to 8.63%	3.19% to 8.09%
This type of scenario occurred for an investment between June 2012 to October 2022				
Favourable Scenario	**What you might get back after costs**	12,201.35 to 16,482.99	13,397.95 to 21,046.46	16,274.29 to 31,493.42
	Average return each year	22.01% to 64.83%	6.02% to 16.05%	4.99% to 12.16%
This type of scenario occurred for an investment between March 2009 to June 2019				

Estrategia de inversión con un nivel de riesgo 6

Inversión: 10 000 EUR Escenarios		1 año	5 años	10 años (período de mantenimiento recomendado)
Escenario mínimo	No hay rentabilidad mínima garantizada, Podría perder una parte o la totalidad de su inversión,			
Escenario de tensión	**Lo que puede recibir una vez deducidos los costes**	EUR 64,10 - 2.298,88	EUR 8,54 - 1.660,48	EUR 0,09 - 631,89
	Rendimiento medio cada año	(-)99,36% - (-)77,01%	(-)75,66% - (-)30,17%	(-)68,56% - (-)24,13%
Escenario desfavorable	**Lo que puede recibir una vez deducidos los costes**	EUR 7.528,98 - 7.994,75	EUR 7.600,95 - 10.346,56	EUR 6.668,27 - 10.374,80
	Rendimiento medio cada año	(-)24,71% - (-)20,05%	(-)5,34% - 0,68%	(-)3,97% - 0,37%
Este tipo de escenario se produjo para la referencia entre Noviembre 2021 - Mayo 2024				
Escenario moderado	**Lo que puede recibir una vez deducidos los costes**	EUR 9.865,99 - 10.852,02	EUR 11.329,68 - 15.125,03	EUR 13.689,96 - 21.777,86
	Rendimiento medio cada año	(-)1,34% - 8,52%	2,53% - 8,63%	3,19% - 8,09%
Este tipo de escenario se produjo para la referencia entre Junio 2012 - Octubre 2022				
Escenario favorable	**Lo que puede recibir una vez deducidos los costes**	EUR 12.201,35 - 16.482,99	EUR 13.397,95 - 21.046,46	EUR 16.274,29 - 31.493,42
	Rendimiento medio cada año	22,01% - 64,83%	6,02% - 16,05%	4,99% - 12,16%
Este tipo de escenario se produjo para la referencia entre Marzo 2009 - Junio 2019				

Performance scenarios based on data to **30-04-24**
Escenarios de rendimiento basados en datos hasta el

Risk Level 1 Investment Strategy

Investment: EUR 10,000 Scenarios		1 year	3 years (recommended holding period)
Minimum Scenario	There is no minimum guaranteed return. You could lose some or all of your investment.		
Stress Scenario	**What you might get back after costs**	9,216.93 to 9,410.09	8,922.12 to 9,305.95
	Average return each year	-7.83% to -5.90%	-3.73% to -2.37%
Unfavourable Scenario	**What you might get back after costs**	9,216.93 to 9,410.09	8,922.12 to 9,305.95
	Average return each year	-7.83% to -5.90%	-3.73% to -2.37%
This type of scenario occurred for an investment between April 2020 to April 2023			
Moderate Scenario	**What you might get back after costs**	9,823.05 to 10,028.91	9,676.60 to 10,105.09
	Average return each year	-1.77% to 0.29%	-1.09% to 0.35%
This type of scenario occurred for an investment between April 2019 to April 2022			
Favourable Scenario	**What you might get back after costs**	10,581.55 to 11,057.76	10,383.40 to 11,085.18
	Average return each year	5.82% to 10.58%	1.26% to 3.49%
This type of scenario occurred for an investment between April 2014 to April 2017			

Estrategia de inversión con un nivel de riesgo 1

Inversión: 10 000 EUR Escenarios		1 año	3 años (período de mantenimiento recomendado)
Escenario mínimo	No hay rentabilidad mínima garantizada, Podría perder una parte o la totalidad de su inversión,		
Escenario de tensión	**Lo que puede recibir una vez deducidos los costes**	EUR 9.216,93 - 9.410,09	EUR 8.922,12 - 9.305,95
	Rendimiento medio cada año	(-)7,83% - (-)5,90%	(-)3,73% - (-)2,37%
Escenario desfavorable	**Lo que puede recibir una vez deducidos los costes**	EUR 9.216,93 - 9.410,09	EUR 8.922,12 - 9.305,95
	Rendimiento medio cada año	(-)7,83% - (-)5,90%	(-)3,73% - (-)2,37%
Este tipo de escenario se produjo para la referencia entre Abril 2020 - Abril 2023			
Escenario moderado	**Lo que puede recibir una vez deducidos los costes**	EUR 9.823,05 - 10.028,91	EUR 9.676,60 - 10.105,09
	Rendimiento medio cada año	(-)1,77% - 0,29%	(-)1,09% - 0,35%
Este tipo de escenario se produjo para la referencia entre Abril 2019 - Abril 2022			
Escenario favorable	**Lo que puede recibir una vez deducidos los costes**	EUR 10.581,55 - 11.057,76	EUR 10.383,40 - 11.085,18
	Rendimiento medio cada año	5,82% - 10,58%	1,26% - 3,49%
Este tipo de escenario se produjo para la referencia entre Abril 2014 - Abril 2017			

Risk Level 2 Investment Strategy

Investment: EUR 10,000 Scenarios		1 year	3 years (recommended holding period)
Minimum Scenario	There is no minimum guaranteed return. You could lose some or all of your investment.		
Stress Scenario	**What you might get back after costs**	6,631.07 to 9,410.09	7,155.99 to 9,305.95
	Average return each year	-33.69% to -5.90%	-10.55% to -2.37%
Unfavourable Scenario	**What you might get back after costs**	8,373.53 to 9,410.09	8,555.85 to 9,305.95
	Average return each year	-16.26% to -5.90%	-5.07% to -2.37%
This type of scenario occurred for an investment between April 2020 to April 2023			
Moderate Scenario	**What you might get back after costs**	10,020.24 to 10,214.34	10,052.08 to 11,342.32
	Average return each year	0.20% to 2.14%	0.17% to 4.29%
This type of scenario occurred for an investment between April 2019 to April 2022			
Favourable Scenario	**What you might get back after costs**	10,740.43 to 12,795.74	10,740.47 to 14,349.34
	Average return each year	7.40% to 27.96%	2.41% to 12.79%
This type of scenario occurred for an investment between April 2014 to April 2017			

Estrategia de inversión con un nivel de riesgo 2

Inversión: 10 000 EUR **Escenarios**		**1 año**	**3 años (período de mantenimiento recomendado)**
Escenario mínimo	No hay rentabilidad mínima garantizada, Podría perder una parte o la totalidad de su inversión,		
Escenario de tensión	**Lo que puede recibir una vez deducidos los costes**	EUR 6.631,07 - 9.410,09	EUR 7.155,99 - 9.305,95
	Rendimiento medio cada año	(-)33,69% - (-)5,90%	(-)10,55% - (-)2,37%
Escenario desfavorable	**Lo que puede recibir una vez deducidos los costes**	EUR 8.373,53 - 9.410,09	EUR 8.555,85 - 9.305,95
	Rendimiento medio cada año	(-)16,26% - (-)5,90%	(-)5,07% - (-)2,37%
Este tipo de escenario se produjo para la referencia entre Abril 2019 - Abril 2022			
Escenario moderado	**Lo que puede recibir una vez deducidos los costes**	EUR 10.020,24 - 10.214,34	EUR 10.052,08 - 11.342,32
	Rendimiento medio cada año	0,20% - 2,14%	0,17% - 4,29%
Este tipo de escenario se produjo para la referencia entre Abril 2019 - Abril 2022			
Escenario favorable	**Lo que puede recibir una vez deducidos los costes**	EUR 10.740,43 - 12.795,74	EUR 10.740,47 - 14.349,34
	Rendimiento medio cada año	7,40% - 27,96%	2,41% - 12,79%
Este tipo de escenario se produjo para la referencia entre Abril 2014 - Abril 2017			

Risk Level 3 Investment Strategy

Investment: EUR 10,000 **Scenarios**		**1 year**	**5 years (recommended holding period)**
Minimum Scenario	There is no minimum guaranteed return. You could lose some or all of your investment.		
Stress Scenario	**What you might get back after costs**	4,542.60 to 6,936.65	4,147.62 to 7,804.14
	Average return each year	-54.57% to -30.63%	-16.14% to -4.84%
Unfavourable Scenario	**What you might get back after costs**	7,616.61 to 8,759.42	7,936.10 to 10,168.10
	Average return each year	-23.83% to -12.41%	-4.52% to 0.33%
This type of scenario occurred for an investment between March 2015 to March 2020			
Moderate Scenario	**What you might get back after costs**	10,009.12 to 10,685.06	11,187.62 to 14,289.28
	Average return each year	0.09% to 6.85%	2.27% to 7.40%
This type of scenario occurred for an investment between March 2017 to March 2022			
Favourable Scenario	**What you might get back after costs**	12,369.79 to 14,018.37	13,620.60 to 16,628.85
	Average return each year	23.70% to 40.18%	6.37% to 10.71%
This type of scenario occurred for an investment between November 2016 to November 2021			

Estrategia de inversión con un nivel de riesgo 3

Inversión: 10 000 EUR **Escenarios**		**1 año**	**5 años (período de mantenimiento recomendado)**
Escenario mínimo	No hay rentabilidad mínima garantizada, Podría perder una parte o la totalidad de su inversión,		
Escenario de tensión	**Lo que puede recibir una vez deducidos los costes**	EUR 4.542,60 - 6.936,65	EUR 4.147,62 - 7.804,14
	Rendimiento medio cada año	(-)54,57% - (-)30,63%	(-)16,14% - (-)4,84%
Escenario desfavorable	**Lo que puede recibir una vez deducidos los costes**	EUR 7.616,61 - 8.759,42	EUR 7.936,10 - 10.168,10
	Rendimiento medio cada año	(-)23,83% - (-)12,41%	(-)4,52% - 0,33%
Este tipo de escenario se produjo para la referencia entre Marzo 2015 - Marzo 2020			
Escenario moderado	**Lo que puede recibir una vez deducidos los costes**	EUR 10.009,12 - 10.685,06	EUR 11.187,62 - 14.289,28
	Rendimiento medio cada año	0,09% - 6,85%	2,27% - 7,40%
Este tipo de escenario se produjo para la referencia entre Marzo 2017 - Marzo 2022			
Escenario favorable	**Lo que puede recibir una vez deducidos los costes**	EUR 12.369,79 - 14.018,37	EUR 13.620,60 - 16.628,85
	Rendimiento medio cada año	23,70% - 40,18%	6,37% - 10,71%
Este tipo de escenario se produjo para la referencia entre Noviembre 2016 - Noviembre 2021			

Risk Level 4 Investment Strategy

Investment: EUR 10,000 Scenarios		1 year	7 years (recommended holding period)
Minimum Scenario	There is no minimum guaranteed return. You could lose some or all of your investment.		
Stress Scenario	**What you might get back after costs**	3,570.35 to 4,872.83	1,867.56 to 4,940.33
	Average return each year	-64.30% to -51.27%	-21.31% to -9.58%
Unfavourable Scenario	**What you might get back after costs**	7,549.56 to 8,170.31	7,436.65 to 10,225.85
	Average return each year	-24.50% to -18.30%	-4.14% to 0.32%
This type of scenario occurred for an investment between November 2021 to April 2024			
Moderate Scenario	**What you might get back after costs**	10,016.83 to 10,875.34	12,186.47 to 17,600.75
	Average return each year	0.17% to 8.75%	2.87% to 8.41%
This type of scenario occurred for an investment between September 2014 to October 2021			
Favourable Scenario	**What you might get back after costs**	12,647.60 to 15,037.45	13,741.42 to 20,999.16
	Average return each year	26.48% to 50.37%	4.65% to 11.18%
This type of scenario occurred for an investment between June 2012 to September 2019			

Estrategia de inversión con un nivel de riesgo 4

Inversión: 10 000 EUR Escenarios		1 año	7 años (período de mantenimiento recomendado)
Escenario mínimo	No hay rentabilidad mínima garantizada, Podría perder una parte o la totalidad de su inversión,		
Escenario de tensión	**Lo que puede recibir una vez deducidos los costes**	EUR 3.570,35 - 4.872,83	EUR 1.867,56 - 4.940,33
	Rendimiento medio cada año	(-)64,30% - (-)51,27%	(-)21,31% - (-)9,58%
Escenario desfavorable	**Lo que puede recibir una vez deducidos los costes**	EUR 7.549,56 - 8.170,31	EUR 7.436,65 - 10.225,85
	Rendimiento medio cada año	(-)24,50% - (-)18,30%	(-)4,14% - 0,32%
Este tipo de escenario se produjo para la referencia entre Noviembre 2021 - Abril 2024			
Escenario moderado	**Lo que puede recibir una vez deducidos los costes**	EUR 10.016,83 - 10.875,34	EUR 12.186,47 - 17.600,75
	Rendimiento medio cada año	0,17% - 8,75%	2,87% - 8,41%
Este tipo de escenario se produjo para la referencia entre Septiembre 2014 - Octubre 2021			
Escenario favorable	**Lo que puede recibir una vez deducidos los costes**	EUR 12.647,60 - 15.037,45	EUR 13.741,42 - 20.999,16
	Rendimiento medio cada año	26,48% - 50,37%	4,65% - 11,18%
Este tipo de escenario se produjo para la referencia entre Junio 2012 - Septiembre 2019			

Risk Level 5 Investment Strategy

Investment: EUR 10,000 Scenarios		1 year	5 years	10 years (recommended holding period)
Minimum Scenario	There is no minimum guaranteed return. You could lose some or all of your investment.			
Stress Scenario	**What you might get back after costs**	2,087.69 to 3,877.06	1,174.51 to 3,389.35	374.18 to 1,970.91
	Average return each year	-79.12% to -61.23%	-34.84% to -19.46%	-28.00% to -14.99%
Unfavourable Scenario	**What you might get back after costs**	7,259.49 to 8,198.11	7,514.14 to 10,132.66	6,290.68 to 10,307.69
	Average return each year	-27.41% to -18.02%	-5.56% to 0.26%	-4.53% to 0.30%
This type of scenario occurred for an investment between November 2021 to April 2024				
Moderate Scenario	**What you might get back after costs**	9,853.98 to 10,905.64	11,249.75 to 15,180.92	12,793.20 to 22,185.18
	Average return each year	-1.46% to 9.06%	2.38% to 8.71%	2.49% to 8.29%
This type of scenario occurred for an investment between November 2012 to March 2023				
Favourable Scenario	**What you might get back after costs**	13,476.96 to 16,302.39	14,205.97 to 21,220.30	16,079.72 to 31,372.57
	Average return each year	34.77% to 63.02%	7.27% to 16.24%	4.86% to 12.11%
This type of scenario occurred for an investment between March 2009 to June 2019				

Estrategia de inversión con un nivel de riesgo 5

Inversión: 10 000 EUR Escenarios		1 año	5 años	10 años (período de mantenimiento recomendado)
Escenario mínimo	No hay rentabilidad mínima garantizada, Podría perder una parte o la totalidad de su inversión,			
Escenario de tensión	**Lo que puede recibir una vez deducidos los costes**	EUR 2.087,69 - 3.877,06	EUR 1.174,51 - 3.389,35	EUR 374,18 - 1.970,91
	Rendimiento medio cada año	(-)79,12% - (-)61,23%	(-)34,84% - (-)19,46%	(-)28,00% - (-)14,99%
Escenario desfavorable	**Lo que puede recibir una vez deducidos los costes**	EUR 7.259,49 - 8.198,11	EUR 7.514,14 - 10.132,66	EUR 6.290,68 - 10.307,69
	Rendimiento medio cada año	(-)27,41% - (-)18,02%	(-)5,56% - 0,26%	(-)4,53% - 0,30%
Este tipo de escenario se produjo para la referencia entre Noviembre 2021 - Abril 2024				
Escenario moderado	**Lo que puede recibir una vez deducidos los costes**	EUR 9.853,98 - 10.905,64	EUR 11.249,75 - 15.180,92	EUR 12.793,20 - 22.185,18
	Rendimiento medio cada año	(-)1,46% - 9,06%	2,38% - 8,71%	2,49% - 8,29%
Este tipo de escenario se produjo para la referencia entre Noviembre 2012 - Marzo 2023				
Escenario favorable	**Lo que puede recibir una vez deducidos los costes**	EUR 13.476,96 - 16.302,39	EUR 14.205,97 - 21.220,30	EUR 16.079,72 - 31.372,57
	Rendimiento medio cada año	34,77% - 63,02%	7,27% - 16,24%	4,86% - 12,11%
Este tipo de escenario se produjo para la referencia entre Marzo 2009 - Junio 2019				

Risk Level 6 Investment Strategy

Investment: EUR 10,000 Scenarios		1 year	5 years	10 years (recommended holding period)
Minimum Scenario	There is no minimum guaranteed return. You could lose some or all of your investment.			
Stress Scenario	**What you might get back after costs**	64.06 to 2,299.13	8.54 to 1,660.49	0.09 to 631.90
	Average return each year	-99.36% to -77.01%	-75.66% to -30.17%	-68.56% to -24.13%
Unfavourable Scenario	**What you might get back after costs**	7,528.98 to 7,994.75	7,658.51 to 9,942.89	6,593.02 to 9,942.89
	Average return each year	-24.71% to -20.05%	-5.20% to -0.11%	-4.08% to -0.06%
This type of scenario occurred for an investment between November 2021 to April 2024				
Moderate Scenario	**What you might get back after costs**	9,865.99 to 10,852.02	11,318.01 to 15,190.98	13,679.80 to 21,777.86
	Average return each year	-1.34% to 8.52%	2.51% to 8.72%	3.18% to 8.09%
This type of scenario occurred for an investment between June 2012 to October 2022				
Favourable Scenario	**What you might get back after costs**	12,201.35 to 16,482.99	13,397.95 to 21,046.46	16,274.29 to 31,493.42
	Average return each year	22.01% to 64.83%	6.02% to 16.05%	4.99% to 12.16%
This type of scenario occurred for an investment between March 2009 to June 2019				

Estrategia de inversión con un nivel de riesgo 6

Inversión: 10 000 EUR Escenarios		1 año	5 años	10 años (período de mantenimiento recomendado)
Escenario mínimo	No hay rentabilidad mínima garantizada, Podría perder una parte o la totalidad de su inversión,			
Escenario de tensión	**Lo que puede recibir una vez deducidos los costes**	EUR 64,06 - 2.299,13	EUR 8,54 - 1.660,49	EUR 0,09 - 631,90
	Rendimiento medio cada año	(-)99,36% - (-)77,01%	(-)75,66% - (-)30,17%	(-)68,56% - (-)24,13%
Escenario desfavorable	**Lo que puede recibir una vez deducidos los costes**	EUR 7.528,98 - 7.994,75	EUR 7.658,51 - 9.942,89	EUR 6.593,02 - 9.942,89
	Rendimiento medio cada año	(-)24,71% - (-)20,05%	(-)5,20% - (-)0,11%	(-)4,08% - (-)0,06%
Este tipo de escenario se produjo para la referencia entre Noviembre 2021 - Abril 2024				
Escenario moderado	**Lo que puede recibir una vez deducidos los costes**	EUR 9.865,99 - 10.852,02	EUR 11.318,01 - 15.190,98	EUR 13.679,80 - 21.777,86
	Rendimiento medio cada año	(-)1,34% - 8,52%	2,51% - 8,72%	3,18% - 8,09%
Este tipo de escenario se produjo para la referencia entre Junio 2012 - Octubre 2022				
Escenario favorable	**Lo que puede recibir una vez deducidos los costes**	EUR 12.201,35 - 16.482,99	EUR 13.397,95 - 21.046,46	EUR 16.274,29 - 31.493,42
	Rendimiento medio cada año	22,01% - 64,83%	6,02% - 16,05%	4,99% - 12,16%
Este tipo de escenario se produjo para la referencia entre Marzo 2009 - Junio 2019				

Performance scenarios based on data to **28-03-24**
Escenarios de rendimiento basados en datos hasta el

Risk Level 1 Investment Strategy

Investment: EUR 10,000 Scenarios		1 year	3 years (recommended holding period)
Minimum Scenario	There is no minimum guaranteed return. You could lose some or all of your investment.		
Stress Scenario	**What you might get back after costs**	9,216.93 to 9,410.09	8,922.12 to 9,305.95
	Average return each year	-7.83% to -5.90%	-3.73% to -2.37%
Unfavourable Scenario	**What you might get back after costs**	9,216.93 to 9,410.09	8,922.12 to 9,305.95
	Average return each year	-7.83% to -5.90%	-3.73% to -2.37%
This type of scenario occurred for an investment between April 2020 to April 2023			
Moderate Scenario	**What you might get back after costs**	9,823.05 to 10,028.91	9,688.65 to 10,123.02
	Average return each year	-1.77% to 0.29%	-1.05% to 0.41%
This type of scenario occurred for an investment between March 2019 to March 2022			
Favourable Scenario	**What you might get back after costs**	10,613.24 to 11,103.99	10,371.14 to 11,085.18
	Average return each year	6.13% to 11.04%	1.22% to 3.49%
This type of scenario occurred for an investment between April 2014 to April 2017			

Estrategia de inversión con un nivel de riesgo 1

Inversión: 10 000 EUR Escenarios		1 año	3 años (período de mantenimiento recomendado)
Escenario mínimo	No hay rentabilidad mínima garantizada, Podría perder una parte o la totalidad de su inversión,		
Escenario de tensión	**Lo que puede recibir una vez deducidos los costes**	EUR 9.216,93 - 9.410,09	EUR 8.922,12 - 9.305,95
	Rendimiento medio cada año	(-)7,83% - (-)5,90%	(-)3,73% - (-)2,37%
Escenario desfavorable	**Lo que puede recibir una vez deducidos los costes**	EUR 9.216,93 - 9.410,09	EUR 8.922,12 - 9.305,95
	Rendimiento medio cada año	(-)7,83% - (-)5,90%	(-)3,73% - (-)2,37%
Este tipo de escenario se produjo para la referencia entre Abril 2020 - Abril 2023			
Escenario moderado	**Lo que puede recibir una vez deducidos los costes**	EUR 9.823,05 - 10.028,91	EUR 9.688,65 - 10.123,02
	Rendimiento medio cada año	(-)1,77% - 0,29%	(-)1,05% - 0,41%
Este tipo de escenario se produjo para la referencia entre Marzo 2019 - Marzo 2022			
Escenario favorable	**Lo que puede recibir una vez deducidos los costes**	EUR 10.613,24 - 11.103,99	EUR 10.371,14 - 11.085,18
	Rendimiento medio cada año	6,13% - 11,04%	1,22% - 3,49%
Este tipo de escenario se produjo para la referencia entre Abril 2014 - Abril 2017			

Risk Level 2 Investment Strategy

Investment: EUR 10,000 Scenarios		1 year	3 years (recommended holding period)
Minimum Scenario	There is no minimum guaranteed return. You could lose some or all of your investment.		
Stress Scenario	**What you might get back after costs**	6,630.25 to 9,410.09	7,155.66 to 9,305.95
	Average return each year	-33.70% to -5.90%	-10.56% to -2.37%
Unfavourable Scenario	**What you might get back after costs**	8,373.53 to 9,410.09	8,555.85 to 9,305.95
	Average return each year	-16.26% to -5.90%	-5.07% to -2.37%
This type of scenario occurred for an investment between April 2020 to April 2023			
Moderate Scenario	**What you might get back after costs**	10,020.24 to 10,214.34	10,064.63 to 11,342.32
	Average return each year	0.20% to 2.14%	0.21% to 4.29%
This type of scenario occurred for an investment between March 2019 to March 2022			
Favourable Scenario	**What you might get back after costs**	10,772.79 to 12,928.34	10,741.36 to 14,349.34
	Average return each year	7.73% to 29.28%	2.41% to 12.79%
This type of scenario occurred for an investment between April 2014 to April 2017			

Estrategia de inversión con un nivel de riesgo 2

Inversión: 10 000 EUR **Escenarios**		**1 año**	**3 años (período de mantenimiento recomendado)**
Escenario mínimo	No hay rentabilidad mínima garantizada, Podría perder una parte o la totalidad de su inversión,		
Escenario de tensión	**Lo que puede recibir una vez deducidos los costes**	EUR 6.630,25 - 9.410,09	EUR 7.155,66 - 9.305,95
	Rendimiento medio cada año	(-)33,70% - (-)5,90%	(-)10,56% - (-)2,37%
Escenario desfavorable	**Lo que puede recibir una vez deducidos los costes**	EUR 8.373,53 - 9.410,09	EUR 8.555,85 - 9.305,95
	Rendimiento medio cada año	(-)16,26% - (-)5,90%	(-)5,07% - (-)2,37%
Este tipo de escenario se produjo para la referencia entre Marzo 2019 - Marzo 2022			
Escenario moderado	**Lo que puede recibir una vez deducidos los costes**	EUR 10.020,24 - 10.214,34	EUR 10.064,63 - 11.342,32
	Rendimiento medio cada año	0,20% - 2,14%	0,21% - 4,29%
Este tipo de escenario se produjo para la referencia entre Marzo 2019 - Marzo 2022			
Escenario favorable	**Lo que puede recibir una vez deducidos los costes**	EUR 10.772,79 - 12.928,34	EUR 10.741,36 - 14.349,34
	Rendimiento medio cada año	7,73% - 29,28%	2,41% - 12,79%
Este tipo de escenario se produjo para la referencia entre Abril 2014 - Abril 2017			

Risk Level 3 Investment Strategy

Investment: EUR 10,000 **Scenarios**		**1 year**	**5 years (recommended holding period)**
Minimum Scenario	There is no minimum guaranteed return. You could lose some or all of your investment.		
Stress Scenario	**What you might get back after costs**	4,542.91 to 6,935.80	4,147.73 to 7,804.01
	Average return each year	-54.57% to -30.64%	-16.14% to -4.84%
Unfavourable Scenario	**What you might get back after costs**	7,616.61 to 8,759.42	7,952.84 to 10,168.10
	Average return each year	-23.83% to -12.41%	-4.48% to 0.33%
This type of scenario occurred for an investment between March 2015 to March 2020			
Moderate Scenario	**What you might get back after costs**	10,009.12 to 10,685.06	11,212.99 to 14,289.28
	Average return each year	0.09% to 6.85%	2.32% to 7.40%
This type of scenario occurred for an investment between March 2017 to March 2022			
Favourable Scenario	**What you might get back after costs**	12,466.90 to 14,018.37	13,620.60 to 16,628.85
	Average return each year	24.67% to 40.18%	6.37% to 10.71%
This type of scenario occurred for an investment between November 2016 to November 2021			

Estrategia de inversión con un nivel de riesgo 3

Inversión: 10 000 EUR **Escenarios**		**1 año**	**5 años (período de mantenimiento recomendado)**
Escenario mínimo	No hay rentabilidad mínima garantizada, Podría perder una parte o la totalidad de su inversión,		
Escenario de tensión	**Lo que puede recibir una vez deducidos los costes**	EUR 4.542,91 - 6.935,80	EUR 4.147,73 - 7.804,01
	Rendimiento medio cada año	(-)54,57% - (-)30,64%	(-)16,14% - (-)4,84%
Escenario desfavorable	**Lo que puede recibir una vez deducidos los costes**	EUR 7.616,61 - 8.759,42	EUR 7.952,84 - 10.168,10
	Rendimiento medio cada año	(-)23,83% - (-)12,41%	(-)4,48% - 0,33%
Este tipo de escenario se produjo para la referencia entre Marzo 2015 - Marzo 2020			
Escenario moderado	**Lo que puede recibir una vez deducidos los costes**	EUR 10.009,12 - 10.685,06	EUR 11.212,99 - 14.289,28
	Rendimiento medio cada año	0,09% - 6,85%	2,32% - 7,40%
Este tipo de escenario se produjo para la referencia entre Marzo 2017 - Marzo 2022			
Escenario favorable	**Lo que puede recibir una vez deducidos los costes**	EUR 12.466,90 - 14.018,37	EUR 13.620,60 - 16.628,85
	Rendimiento medio cada año	24,67% - 40,18%	6,37% - 10,71%
Este tipo de escenario se produjo para la referencia entre Noviembre 2016 - Noviembre 2021			

Risk Level 4 Investment Strategy

Investment: EUR 10,000 Scenarios		1 year	7 years (recommended holding period)
Minimum Scenario	There is no minimum guaranteed return. You could lose some or all of your investment.		
Stress Scenario	**What you might get back after costs**	3,571.09 to 4,873.16	1,867.73 to 4,940.39
	Average return each year	-64.29% to -51.27%	-21.31% to -9.58%
Unfavourable Scenario	**What you might get back after costs**	7,549.56 to 8,170.31	7,399.05 to 10,152.48
	Average return each year	-24.50% to -18.30%	-4.21% to 0.22%
This type of scenario occurred for an investment between November 2021 to February 2024			
Moderate Scenario	**What you might get back after costs**	10,016.83 to 10,875.34	12,231.09 to 17,701.74
	Average return each year	0.17% to 8.75%	2.92% to 8.50%
This type of scenario occurred for an investment between May 2013 to August 2020			
Favourable Scenario	**What you might get back after costs**	12,647.60 to 15,037.45	13,743.91 to 20,999.16
	Average return each year	26.48% to 50.37%	4.65% to 11.18%
This type of scenario occurred for an investment between June 2012 to September 2019			

Estrategia de inversión con un nivel de riesgo 4

Inversión: 10 000 EUR Escenarios		1 año	7 años (período de mantenimiento recomendado)
Escenario mínimo	No hay rentabilidad mínima garantizada, Podría perder una parte o la totalidad de su inversión,		
Escenario de tensión	**Lo que puede recibir una vez deducidos los costes**	EUR 3.571,09 - 4.873,16	EUR 1.867,73 - 4.940,39
	Rendimiento medio cada año	(-)64,29% - (-)51,27%	(-)21,31% - (-)9,58%
Escenario desfavorable	**Lo que puede recibir una vez deducidos los costes**	EUR 7.549,56 - 8.170,31	EUR 7.399,05 - 10.152,48
	Rendimiento medio cada año	(-)24,50% - (-)18,30%	(-)4,21% - 0,22%
Este tipo de escenario se produjo para la referencia entre Noviembre 2021 - Febrero 2024			
Escenario moderado	**Lo que puede recibir una vez deducidos los costes**	EUR 10.016,83 - 10.875,34	EUR 12.231,09 - 17.701,74
	Rendimiento medio cada año	0,17% - 8,75%	2,92% - 8,50%
Este tipo de escenario se produjo para la referencia entre Mayo 2013 - Agosto 2020			
Escenario favorable	**Lo que puede recibir una vez deducidos los costes**	EUR 12.647,60 - 15.037,45	EUR 13.743,91 - 20.999,16
	Rendimiento medio cada año	26,48% - 50,37%	4,65% - 11,18%
Este tipo de escenario se produjo para la referencia entre Junio 2012 - Septiembre 2019			

Risk Level 5 Investment Strategy

Investment: EUR 10,000 Scenarios		1 year	5 years	10 years (recommended holding period)
Minimum Scenario	There is no minimum guaranteed return. You could lose some or all of your investment.			
Stress Scenario	**What you might get back after costs**	2,088.29 to 3,877.87	1,174.66 to 3,389.53	374.23 to 1,971.01
	Average return each year	-79.12% to -61.22%	-34.84% to -19.46%	-28.00% to -14.99%
Unfavourable Scenario	**What you might get back after costs**	7,259.49 to 8,198.11	7,462.95 to 10,132.66	6,247.82 to 10,234.16
	Average return each year	-27.41% to -18.02%	-5.68% to 0.26%	-4.59% to 0.23%
This type of scenario occurred for an investment between November 2021 to February 2024				
Moderate Scenario	**What you might get back after costs**	9,853.98 to 10,905.64	11,272.43 to 15,228.22	12,792.85 to 22,185.18
	Average return each year	-1.46% to 9.06%	2.42% to 8.78%	2.49% to 8.29%
This type of scenario occurred for an investment between November 2012 to March 2023				
Favourable Scenario	**What you might get back after costs**	13,476.96 to 16,302.39	14,205.97 to 21,220.30	16,079.72 to 31,372.57
	Average return each year	34.77% to 63.02%	7.27% to 16.24%	4.86% to 12.11%
This type of scenario occurred for an investment between March 2009 to June 2019				

Estrategia de inversión con un nivel de riesgo 5

Inversión: 10 000 EUR Escenarios		1 año	5 años	10 años (período de mantenimiento recomendado)
Escenario mínimo	No hay rentabilidad mínima garantizada, Podría perder una parte o la totalidad de su inversión,			
Escenario de tensión	**Lo que puede recibir una vez deducidos los costes**	EUR 2.088,29 - 3.877,87	EUR 1.174,66 - 3.389,53	EUR 374,23 - 1.971,01
	Rendimiento medio cada año	(-)79,12% - (-)61,22%	(-)34,84% - (-)19,46%	(-)28,00% - (-)14,99%
Escenario desfavorable	**Lo que puede recibir una vez deducidos los costes**	EUR 7.259,49 - 8.198,11	EUR 7.462,95 - 10.132,66	EUR 6.247,82 - 10.234,16
	Rendimiento medio cada año	(-)27,41% - (-)18,02%	(-)5,68% - 0,26%	(-)4,59% - 0,23%
Este tipo de escenario se produjo para la referencia entre Noviembre 2021 - Febrero 2024				
Escenario moderado	**Lo que puede recibir una vez deducidos los costes**	EUR 9.853,98 - 10.905,64	EUR 11.272,43 - 15.228,22	EUR 12.792,85 - 22.185,18
	Rendimiento medio cada año	(-)1,46% - 9,06%	2,42% - 8,78%	2,49% - 8,29%
Este tipo de escenario se produjo para la referencia entre Noviembre 2012 - Marzo 2023				
Escenario favorable	**Lo que puede recibir una vez deducidos los costes**	EUR 13.476,96 - 16.302,39	EUR 14.205,97 - 21.220,30	EUR 16.079,72 - 31.372,57
	Rendimiento medio cada año	34,77% - 63,02%	7,27% - 16,24%	4,86% - 12,11%
Este tipo de escenario se produjo para la referencia entre Marzo 2009 - Junio 2019				

Risk Level 6 Investment Strategy

Investment: EUR 10,000 Scenarios		1 year	5 years	10 years (recommended holding period)
Minimum Scenario	There is no minimum guaranteed return. You could lose some or all of your investment.			
Stress Scenario	**What you might get back after costs**	64.11 to 2,299.80	8.54 to 1,660.62	0.09 to 631.94
	Average return each year	-99.36% to -77.00%	-75.66% to -30.17%	-68.56% to -24.13%
Unfavourable Scenario	**What you might get back after costs**	7,528.98 to 7,994.75	7,674.93 to 9,875.15	6,572.43 to 9,875.15
	Average return each year	-24.71% to -20.05%	-5.15% to -0.25%	-4.11% to -0.25%
This type of scenario occurred for an investment between November 2021 to February 2024				
Moderate Scenario	**What you might get back after costs**	9,856.12 to 10,852.02	11,299.31 to 15,234.33	13,645.85 to 21,777.86
	Average return each year	-1.44% to 8.52%	2.47% to 8.78%	3.16% to 8.09%
This type of scenario occurred for an investment between June 2012 to October 2022				
Favourable Scenario	**What you might get back after costs**	12,201.35 to 16,482.99	13,482.33 to 21,046.46	16,376.79 to 31,493.42
	Average return each year	22.01% to 64.83%	6.16% to 16.05%	5.06% to 12.16%
This type of scenario occurred for an investment between March 2009 to June 2019				

Estrategia de inversión con un nivel de riesgo 6

Inversión: 10 000 EUR Escenarios		1 año	5 años	10 años (período de mantenimiento recomendado)
Escenario mínimo	No hay rentabilidad mínima garantizada, Podría perder una parte o la totalidad de su inversión,			
Escenario de tensión	**Lo que puede recibir una vez deducidos los costes**	EUR 64,11 - 2.299,80	EUR 8,54 - 1.660,62	EUR 0,09 - 631,94
	Rendimiento medio cada año	(-)99,36% - (-)77,00%	(-)75,66% - (-)30,17%	(-)68,56% - (-)24,13%
Escenario desfavorable	**Lo que puede recibir una vez deducidos los costes**	EUR 7.528,98 - 7.994,75	EUR 7.674,93 - 9.875,15	EUR 6.572,43 - 9.875,15
	Rendimiento medio cada año	(-)24,71% - (-)20,05%	(-)5,15% - (-)0,25%	(-)4,11% - (-)0,25%
Este tipo de escenario se produjo para la referencia entre Noviembre 2021 - Febrero 2024				
Escenario moderado	**Lo que puede recibir una vez deducidos los costes**	EUR 9.856,12 - 10.852,02	EUR 11.299,31 - 15.234,33	EUR 13.645,85 - 21.777,86
	Rendimiento medio cada año	(-)1,44% - 8,52%	2,47% - 8,78%	3,16% - 8,09%
Este tipo de escenario se produjo para la referencia entre Junio 2012 - Octubre 2022				
Escenario favorable	**Lo que puede recibir una vez deducidos los costes**	EUR 12.201,35 - 16.482,99	EUR 13.482,33 - 21.046,46	EUR 16.376,79 - 31.493,42
	Rendimiento medio cada año	22,01% - 64,83%	6,16% - 16,05%	5,06% - 12,16%
Este tipo de escenario se produjo para la referencia entre Marzo 2009 - Junio 2019				

Performance scenarios based on data to **29-02-24**
Escenarios de rendimiento basados en datos hasta el

Risk Level 1 Investment Strategy

Investment: EUR 10,000 Scenarios		1 year	3 years (recommended holding period)
Minimum Scenario	There is no minimum guaranteed return. You could lose some or all of your investment.		
Stress Scenario	**What you might get back after costs**	9,216.93 to 9,410.09	8,922.12 to 9,305.95
	Average return each year	-7.83% to -5.90%	-3.73% to -2.37%
Unfavourable Scenario	**What you might get back after costs**	9,216.93 to 9,410.09	8,922.12 to 9,305.95
	Average return each year	-7.83% to -5.90%	-3.73% to -2.37%
This type of scenario occurred for an investment between April 2020 to April 2023			
Moderate Scenario	**What you might get back after costs**	9,823.06 to 10,028.92	9,704.21 to 10,142.11
	Average return each year	-1.77% to 0.29%	-1.00% to 0.47%
This type of scenario occurred for an investment between December 2016 to December 2019			
Favourable Scenario	**What you might get back after costs**	10,613.24 to 11,103.99	10,371.14 to 11,085.18
	Average return each year	6.13% to 11.04%	1.22% to 3.49%
This type of scenario occurred for an investment between April 2014 to April 2017			

Estrategia de inversión con un nivel de riesgo 1

Inversión: 10 000 EUR Escenarios		1 año	3 años (período de mantenimiento recomendado)
Escenario mínimo	No hay rentabilidad mínima garantizada, Podría perder una parte o la totalidad de su inversión,		
Escenario de tensión	**Lo que puede recibir una vez deducidos los costes**	EUR 9.216,93 - 9.410,09	EUR 8.922,12 - 9.305,95
	Rendimiento medio cada año	(-)7,83% - (-)5,90%	(-)3,73% - (-)2,37%
Escenario desfavorable	**Lo que puede recibir una vez deducidos los costes**	EUR 9.216,93 - 9.410,09	EUR 8.922,12 - 9.305,95
	Rendimiento medio cada año	(-)7,83% - (-)5,90%	(-)3,73% - (-)2,37%
Este tipo de escenario se produjo para la referencia entre Abril 2020 - Abril 2023			
Escenario moderado	**Lo que puede recibir una vez deducidos los costes**	EUR 9.823,06 - 10.028,92	EUR 9.704,21 - 10.142,11
	Rendimiento medio cada año	(-)1,77% - 0,29%	(-)1,00% - 0,47%
Este tipo de escenario se produjo para la referencia entre Diciembre 2016 - Diciembre 2019			
Escenario favorable	**Lo que puede recibir una vez deducidos los costes**	EUR 10.613,24 - 11.103,99	EUR 10.371,14 - 11.085,18
	Rendimiento medio cada año	6,13% - 11,04%	1,22% - 3,49%
Este tipo de escenario se produjo para la referencia entre Abril 2014 - Abril 2017			

Risk Level 2 Investment Strategy

Investment: EUR 10,000 Scenarios		1 year	3 years (recommended holding period)
Minimum Scenario	There is no minimum guaranteed return. You could lose some or all of your investment.		
Stress Scenario	**What you might get back after costs**	6,630.49 to 9,410.09	7,155.76 to 9,305.95
	Average return each year	-33.70% to -5.90%	-10.56% to -2.37%
Unfavourable Scenario	**What you might get back after costs**	8,373.53 to 9,410.09	8,555.85 to 9,305.95
	Average return each year	-16.26% to -5.90%	-5.07% to -2.37%
This type of scenario occurred for an investment between April 2020 to April 2023			
Moderate Scenario	**What you might get back after costs**	10,020.24 to 10,214.34	10,080.83 to 11,342.32
	Average return each year	0.20% to 2.14%	0.27% to 4.29%
This type of scenario occurred for an investment between December 2016 to December 2019			
Favourable Scenario	**What you might get back after costs**	10,772.79 to 12,928.34	10,741.36 to 14,349.34
	Average return each year	7.73% to 29.28%	2.41% to 12.79%
This type of scenario occurred for an investment between April 2014 to April 2017			

Estrategia de inversión con un nivel de riesgo 2

Inversión: 10 000 EUR **Escenarios**		**1 año**	**3 años (período de mantenimiento recomendado)**
Escenario mínimo	No hay rentabilidad mínima garantizada, Podría perder una parte o la totalidad de su inversión,		
Escenario de tensión	**Lo que puede recibir una vez deducidos los costes**	EUR 6.630,49 - 9.410,09	EUR 7.155,76 - 9.305,95
	Rendimiento medio cada año	(-)33,70% - (-)5,90%	(-)10,56% - (-)2,37%
Escenario desfavorable	**Lo que puede recibir una vez deducidos los costes**	EUR 8.373,53 - 9.410,09	EUR 8.555,85 - 9.305,95
	Rendimiento medio cada año	(-)16,26% - (-)5,90%	(-)5,07% - (-)2,37%
Este tipo de escenario se produjo para la referencia entre Diciembre 2016 - Diciembre 2019			
Escenario moderado	**Lo que puede recibir una vez deducidos los costes**	EUR 10.020,24 - 10.214,34	EUR 10.080,83 - 11.342,32
	Rendimiento medio cada año	0,20% - 2,14%	0,27% - 4,29%
Este tipo de escenario se produjo para la referencia entre Diciembre 2016 - Diciembre 2019			
Escenario favorable	**Lo que puede recibir una vez deducidos los costes**	EUR 10.772,79 - 12.928,34	EUR 10.741,36 - 14.349,34
	Rendimiento medio cada año	7,73% - 29,28%	2,41% - 12,79%
Este tipo de escenario se produjo para la referencia entre Abril 2014 - Abril 2017			

Risk Level 3 Investment Strategy

Investment: EUR 10,000 **Scenarios**		**1 year**	**5 years (recommended holding period)**
Minimum Scenario	There is no minimum guaranteed return. You could lose some or all of your investment.		
Stress Scenario	**What you might get back after costs**	4,543.17 to 6,936.05	4,147.81 to 7,804.05
	Average return each year	-54.57% to -30.64%	-16.14% to -4.84%
Unfavourable Scenario	**What you might get back after costs**	7,616.61 to 8,759.42	7,708.06 to 10,168.10
	Average return each year	-23.83% to -12.41%	-5.07% to 0.33%
This type of scenario occurred for an investment between March 2015 to March 2020			
Moderate Scenario	**What you might get back after costs**	10,009.12 to 10,685.06	11,217.97 to 14,280.04
	Average return each year	0.09% to 6.85%	2.33% to 7.39%
This type of scenario occurred for an investment between April 2014 to May 2019			
Favourable Scenario	**What you might get back after costs**	12,466.90 to 14,018.37	13,620.60 to 16,628.85
	Average return each year	24.67% to 40.18%	6.37% to 10.71%
This type of scenario occurred for an investment between November 2016 to November 2021			

Estrategia de inversión con un nivel de riesgo 3

Inversión: 10 000 EUR **Escenarios**		**1 año**	**5 años (período de mantenimiento recomendado)**
Escenario mínimo	No hay rentabilidad mínima garantizada, Podría perder una parte o la totalidad de su inversión,		
Escenario de tensión	**Lo que puede recibir una vez deducidos los costes**	EUR 4.543,17 - 6.936,05	EUR 4.147,81 - 7.804,05
	Rendimiento medio cada año	(-)54,57% - (-)30,64%	(-)16,14% - (-)4,84%
Escenario desfavorable	**Lo que puede recibir una vez deducidos los costes**	EUR 7.616,61 - 8.759,42	EUR 7.708,06 - 10.168,10
	Rendimiento medio cada año	(-)23,83% - (-)12,41%	(-)5,07% - 0,33%
Este tipo de escenario se produjo para la referencia entre Marzo 2015 - Marzo 2020			
Escenario moderado	**Lo que puede recibir una vez deducidos los costes**	EUR 10.009,12 - 10.685,06	EUR 11.217,97 - 14.280,04
	Rendimiento medio cada año	0,09% - 6,85%	2,33% - 7,39%
Este tipo de escenario se produjo para la referencia entre Abril 2014 - Mayo 2019			
Escenario favorable	**Lo que puede recibir una vez deducidos los costes**	EUR 12.466,90 - 14.018,37	EUR 13.620,60 - 16.628,85
	Rendimiento medio cada año	24,67% - 40,18%	6,37% - 10,71%
Este tipo de escenario se produjo para la referencia entre Noviembre 2016 - Noviembre 2021			

Risk Level 4 Investment Strategy

Investment: EUR 10,000 Scenarios		1 year	7 years (recommended holding period)
Minimum Scenario	There is no minimum guaranteed return. You could lose some or all of your investment.		
Stress Scenario	**What you might get back after costs**	3,571.07 to 4,873.44	1,867.71 to 4,940.43
	Average return each year	-64.29% to -51.27%	-21.31% to -9.58%
Unfavourable Scenario	**What you might get back after costs**	7,549.56 to 8,170.31	7,152.24 to 9,712.06
	Average return each year	-24.50% to -18.30%	-4.68% to -0.42%
This type of scenario occurred for an investment between November 2021 to January 2024			
Moderate Scenario	**What you might get back after costs**	10,016.83 to 10,873.81	12,276.96 to 17,781.40
	Average return each year	0.17% to 8.74%	2.97% to 8.57%
This type of scenario occurred for an investment between January 2015 to February 2022			
Favourable Scenario	**What you might get back after costs**	12,647.60 to 15,037.45	13,750.02 to 20,999.16
	Average return each year	26.48% to 50.37%	4.65% to 11.18%
This type of scenario occurred for an investment between June 2012 to September 2019			

Estrategia de inversión con un nivel de riesgo 4

Inversión: 10 000 EUR Escenarios		1 año	7 años (período de mantenimiento recomendado)
Escenario mínimo	No hay rentabilidad mínima garantizada, Podría perder una parte o la totalidad de su inversión,		
Escenario de tensión	**Lo que puede recibir una vez deducidos los costes**	EUR 3.571,07 - 4.873,44	EUR 1.867,71 - 4.940,43
	Rendimiento medio cada año	(-)64,29% - (-)51,27%	(-)21,31% - (-)9,58%
Escenario desfavorable	**Lo que puede recibir una vez deducidos los costes**	EUR 7.549,56 - 8.170,31	EUR 7.152,24 - 9.712,06
	Rendimiento medio cada año	(-)24,50% - (-)18,30%	(-)4,68% - (-)0,42%
Este tipo de escenario se produjo para la referencia entre Noviembre 2021 - Enero 2024			
Escenario moderado	**Lo que puede recibir una vez deducidos los costes**	EUR 10.016,83 - 10.873,81	EUR 12.276,96 - 17.781,40
	Rendimiento medio cada año	0,17% - 8,74%	2,97% - 8,57%
Este tipo de escenario se produjo para la referencia entre Enero 2015 - Febrero 2022			
Escenario favorable	**Lo que puede recibir una vez deducidos los costes**	EUR 12.647,60 - 15.037,45	EUR 13.750,02 - 20.999,16
	Rendimiento medio cada año	26,48% - 50,37%	4,65% - 11,18%
Este tipo de escenario se produjo para la referencia entre Junio 2012 - Septiembre 2019			

Risk Level 5 Investment Strategy

Investment: EUR 10,000 Scenarios		1 year	5 years	10 years (recommended holding period)
Minimum Scenario	There is no minimum guaranteed return. You could lose some or all of your investment.			
Stress Scenario	**What you might get back after costs**	2,088.07 to 3,877.84	1,174.59 to 3,389.50	374.21 to 1,970.99
	Average return each year	-79.12% to -61.22%	-34.84% to -19.46%	-28.00% to -14.99%
Unfavourable Scenario	**What you might get back after costs**	7,259.49 to 8,198.11	7,193.04 to 9,789.24	6,021.86 to 9,789.24
	Average return each year	-27.41% to -18.02%	-6.38% to -0.43%	-4.95% to -0.21%
This type of scenario occurred for an investment between November 2021 to January 2024				
Moderate Scenario	**What you might get back after costs**	9,853.98 to 10,905.64	11,288.25 to 15,246.55	12,792.79 to 22,184.98
	Average return each year	-1.46% to 9.06%	2.45% to 8.80%	2.49% to 8.29%
This type of scenario occurred for an investment between January 2012 to May 2022				
Favourable Scenario	**What you might get back after costs**	13,476.96 to 16,302.39	14,205.97 to 21,220.30	16,079.72 to 31,372.57
	Average return each year	34.77% to 63.02%	7.27% to 16.24%	4.86% to 12.11%
This type of scenario occurred for an investment between March 2009 to June 2019				

Estrategia de inversión con un nivel de riesgo 5

Inversión: 10 000 EUR Escenarios		1 año	5 años	10 años (período de mantenimiento recomendado)
Escenario mínimo	No hay rentabilidad mínima garantizada, Podría perder una parte o la totalidad de su inversión,			
Escenario de tensión	**Lo que puede recibir una vez deducidos los costes**	EUR 2.088,07 - 3.877,84	EUR 1.174,59 - 3.389,50	EUR 374,21 - 1.970,99
	Rendimiento medio cada año	(-)79,12% - (-)61,22%	(-)34,84% - (-)19,46%	(-)28,00% - (-)14,99%
Escenario desfavorable	**Lo que puede recibir una vez deducidos los costes**	EUR 7.259,49 - 8.198,11	EUR 7.193,04 - 9.789,24	EUR 6.021,86 - 9.789,24
	Rendimiento medio cada año	(-)27,41% - (-)18,02%	(-)6,38% - (-)0,43%	(-)4,95% - (-)0,21%
Este tipo de escenario se produjo para la referencia entre Noviembre 2021 - Enero 2024				
Escenario moderado	**Lo que puede recibir una vez deducidos los costes**	EUR 9.853,98 - 10.905,64	EUR 11.288,25 - 15.246,55	EUR 12.792,79 - 22.184,98
	Rendimiento medio cada año	(-)1,46% - 9,06%	2,45% - 8,80%	2,49% - 8,29%
Este tipo de escenario se produjo para la referencia entre Enero 2012 - Mayo 2022				
Escenario favorable	**Lo que puede recibir una vez deducidos los costes**	EUR 13.476,96 - 16.302,39	EUR 14.205,97 - 21.220,30	EUR 16.079,72 - 31.372,57
	Rendimiento medio cada año	34,77% - 63,02%	7,27% - 16,24%	4,86% - 12,11%
Este tipo de escenario se produjo para la referencia entre Marzo 2009 - Junio 2019				

Risk Level 6 Investment Strategy

Investment: EUR 10,000 Scenarios		1 year	5 years	10 years (recommended holding period)
Minimum Scenario	There is no minimum guaranteed return. You could lose some or all of your investment.			
Stress Scenario	**What you might get back after costs**	64.08 to 2,299.55	8.54 to 1,660.55	0.09 to 631.92
	Average return each year	-99.36% to -77.00%	-75.66% to -30.17%	-68.56% to -24.13%
Unfavourable Scenario	**What you might get back after costs**	7,528.98 to 7,994.75	7,706.53 to 9,444.71	6,366.47 to 9,444.71
	Average return each year	-24.71% to -20.05%	-5.08% to -1.14%	-4.41% to -0.57%
This type of scenario occurred for an investment between November 2021 to January 2024				
Moderate Scenario	**What you might get back after costs**	9,845.55 to 10,852.02	11,274.65 to 15,264.47	13,622.84 to 21,778.52
	Average return each year	-1.54% to 8.52%	2.43% to 8.83%	3.14% to 8.09%
This type of scenario occurred for an investment between December 2010 to March 2021				
Favourable Scenario	**What you might get back after costs**	12,201.35 to 16,482.99	13,344.21 to 21,046.46	16,209.02 to 31,493.42
	Average return each year	22.01% to 64.83%	5.94% to 16.05%	4.95% to 12.16%
This type of scenario occurred for an investment between March 2009 to June 2019				

Estrategia de inversión con un nivel de riesgo 6

Inversión: 10 000 EUR Escenarios		1 año	5 años	10 años (período de mantenimiento recomendado)
Escenario mínimo	No hay rentabilidad mínima garantizada, Podría perder una parte o la totalidad de su inversión,			
Escenario de tensión	**Lo que puede recibir una vez deducidos los costes**	EUR 64,08 - 2.299,55	EUR 8,54 - 1.660,55	EUR 0,09 - 631,92
	Rendimiento medio cada año	(-)99,36% - (-)77,00%	(-)75,66% - (-)30,17%	(-)68,56% - (-)24,13%
Escenario desfavorable	**Lo que puede recibir una vez deducidos los costes**	EUR 7.528,98 - 7.994,75	EUR 7.706,53 - 9.444,71	EUR 6.366,47 - 9.444,71
	Rendimiento medio cada año	(-)24,71% - (-)20,05%	(-)5,08% - (-)1,14%	(-)4,41% - (-)0,57%
Este tipo de escenario se produjo para la referencia entre Noviembre 2021 - Enero 2024				
Escenario moderado	**Lo que puede recibir una vez deducidos los costes**	EUR 9.845,55 - 10.852,02	EUR 11.274,65 - 15.264,47	EUR 13.622,84 - 21.778,52
	Rendimiento medio cada año	(-)1,54% - 8,52%	2,43% - 8,83%	3,14% - 8,09%
Este tipo de escenario se produjo para la referencia entre Diciembre 2010 - Marzo 2021				
Escenario favorable	**Lo que puede recibir una vez deducidos los costes**	EUR 12.201,35 - 16.482,99	EUR 13.344,21 - 21.046,46	EUR 16.209,02 - 31.493,42
	Rendimiento medio cada año	22,01% - 64,83%	5,94% - 16,05%	4,95% - 12,16%
Este tipo de escenario se produjo para la referencia entre Marzo 2009 - Junio 2019				

Performance scenarios based on data to **31-01-24**
Escenarios de rendimiento basados en datos hasta el

Risk Level 1 Investment Strategy

Investment: EUR 10,000 Scenarios		1 year	3 years (recommended holding period)
Minimum Scenario	There is no minimum guaranteed return. You could lose some or all of your investment.		
Stress Scenario	**What you might get back after costs**	9,216.93 to 9,410.09	8,922.12 to 9,305.95
	Average return each year	-7.83% to -5.90%	-3.73% to -2.37%
Unfavourable Scenario	**What you might get back after costs**	9,216.93 to 9,410.09	8,922.12 to 9,305.95
	Average return each year	-7.83% to -5.90%	-3.73% to -2.37%
This type of scenario occurred for an investment between April 2020 to April 2023			
Moderate Scenario	**What you might get back after costs**	9,823.06 to 10,028.92	9,717.40 to 10,156.44
	Average return each year	-1.77% to 0.29%	-0.95% to 0.52%
This type of scenario occurred for an investment between July 2019 to July 2022			
Favourable Scenario	**What you might get back after costs**	10,613.24 to 11,103.99	10,378.14 to 11,092.66
	Average return each year	6.13% to 11.04%	1.24% to 3.52%
This type of scenario occurred for an investment between October 2013 to January 2017			

Estrategia de inversión con un nivel de riesgo 1

Inversión: 10 000 EUR Escenarios		1 año	3 años (período de mantenimiento recomendado)
Escenario mínimo	No hay rentabilidad mínima garantizada, Podría perder una parte o la totalidad de su inversión,		
Escenario de tensión	**Lo que puede recibir una vez deducidos los costes**	EUR 9.216,93 - 9.410,09	EUR 8.922,12 - 9.305,95
	Rendimiento medio cada año	(-)7,83% - (-)5,90%	(-)3,73% - (-)2,37%
Escenario desfavorable	**Lo que puede recibir una vez deducidos los costes**	EUR 9.216,93 - 9.410,09	EUR 8.922,12 - 9.305,95
	Rendimiento medio cada año	(-)7,83% - (-)5,90%	(-)3,73% - (-)2,37%
Este tipo de escenario se produjo para la referencia entre Abril 2020 - Abril 2023			
Escenario moderado	**Lo que puede recibir una vez deducidos los costes**	EUR 9.823,06 - 10.028,92	EUR 9.717,40 - 10.156,44
	Rendimiento medio cada año	(-)1,77% - 0,29%	(-)0,95% - 0,52%
Este tipo de escenario se produjo para la referencia entre Julio 2019 - Julio 2022			
Escenario favorable	**Lo que puede recibir una vez deducidos los costes**	EUR 10.613,24 - 11.103,99	EUR 10.378,14 - 11.092,66
	Rendimiento medio cada año	6,13% - 11,04%	1,24% - 3,52%
Este tipo de escenario se produjo para la referencia entre Octubre 2013 - Enero 2017			

Risk Level 2 Investment Strategy

Investment: EUR 10,000 Scenarios		1 year	3 years (recommended holding period)
Minimum Scenario	There is no minimum guaranteed return. You could lose some or all of your investment.		
Stress Scenario	**What you might get back after costs**	6,630.25 to 9,410.09	7,155.67 to 9,305.95
	Average return each year	-33.70% to -5.90%	-10.56% to -2.37%
Unfavourable Scenario	**What you might get back after costs**	8,373.53 to 9,410.09	8,555.85 to 9,305.95
	Average return each year	-16.26% to -5.90%	-5.07% to -2.37%
This type of scenario occurred for an investment between April 2020 to April 2023			
Moderate Scenario	**What you might get back after costs**	10,020.24 to 10,214.34	10,094.53 to 11,342.32
	Average return each year	0.20% to 2.14%	0.31% to 4.29%
This type of scenario occurred for an investment between July 2019 to July 2022			
Favourable Scenario	**What you might get back after costs**	10,772.79 to 12,928.34	10,748.61 to 14,349.34
	Average return each year	7.73% to 29.28%	2.44% to 12.79%
This type of scenario occurred for an investment between October 2013 to January 2017			

Estrategia de inversión con un nivel de riesgo 2

Inversión: 10 000 EUR **Escenarios**		**1 año**	**3 años (período de mantenimiento recomendado)**
Escenario mínimo	No hay rentabilidad mínima garantizada, Podría perder una parte o la totalidad de su inversión,		
Escenario de tensión	**Lo que puede recibir una vez deducidos los costes**	EUR 6.630,25 - 9.410,09	EUR 7.155,67 - 9.305,95
	Rendimiento medio cada año	(-)33,70% - (-)5,90%	(-)10,56% - (-)2,37%
Escenario desfavorable	**Lo que puede recibir una vez deducidos los costes**	EUR 8.373,53 - 9.410,09	EUR 8.555,85 - 9.305,95
	Rendimiento medio cada año	(-)16,26% - (-)5,90%	(-)5,07% - (-)2,37%
Este tipo de escenario se produjo para la referencia entre Julio 2019 - Julio 2022			
Escenario moderado	**Lo que puede recibir una vez deducidos los costes**	EUR 10.020,24 - 10.214,34	EUR 10.094,53 - 11.342,32
	Rendimiento medio cada año	0,20% - 2,14%	0,31% - 4,29%
Este tipo de escenario se produjo para la referencia entre Julio 2019 - Julio 2022			
Escenario favorable	**Lo que puede recibir una vez deducidos los costes**	EUR 10.772,79 - 12.928,34	EUR 10.748,61 - 14.349,34
	Rendimiento medio cada año	7,73% - 29,28%	2,44% - 12,79%
Este tipo de escenario se produjo para la referencia entre Octubre 2013 - Enero 2017			

Risk Level 3 Investment Strategy

Investment: EUR 10,000 **Scenarios**		**1 year**	**5 years (recommended holding period)**
Minimum Scenario	There is no minimum guaranteed return. You could lose some or all of your investment.		
Stress Scenario	**What you might get back after costs**	4,543.27 to 6,935.80	4,147.84 to 7,804.02
	Average return each year	-54.57% to -30.64%	-16.14% to -4.84%
Unfavourable Scenario	**What you might get back after costs**	7,616.61 to 8,759.42	7,532.30 to 10,168.10
	Average return each year	-23.83% to -12.41%	-5.51% to 0.33%
This type of scenario occurred for an investment between March 2015 to March 2020			
Moderate Scenario	**What you might get back after costs**	10,009.12 to 10,685.06	11,224.82 to 14,255.78
	Average return each year	0.09% to 6.85%	2.34% to 7.35%
This type of scenario occurred for an investment between May 2018 to May 2023			
Favourable Scenario	**What you might get back after costs**	12,466.90 to 14,018.37	13,620.60 to 16,628.85
	Average return each year	24.67% to 40.18%	6.37% to 10.71%
This type of scenario occurred for an investment between November 2016 to November 2021			

Estrategia de inversión con un nivel de riesgo 3

Inversión: 10 000 EUR **Escenarios**		**1 año**	**5 años (período de mantenimiento recomendado)**
Escenario mínimo	No hay rentabilidad mínima garantizada, Podría perder una parte o la totalidad de su inversión,		
Escenario de tensión	**Lo que puede recibir una vez deducidos los costes**	EUR 4.543,27 - 6.935,80	EUR 4.147,84 - 7.804,02
	Rendimiento medio cada año	(-)54,57% - (-)30,64%	(-)16,14% - (-)4,84%
Escenario desfavorable	**Lo que puede recibir una vez deducidos los costes**	EUR 7.616,61 - 8.759,42	EUR 7.532,30 - 10.168,10
	Rendimiento medio cada año	(-)23,83% - (-)12,41%	(-)5,51% - 0,33%
Este tipo de escenario se produjo para la referencia entre Marzo 2015 - Marzo 2020			
Escenario moderado	**Lo que puede recibir una vez deducidos los costes**	EUR 10.009,12 - 10.685,06	EUR 11.224,82 - 14.255,78
	Rendimiento medio cada año	0,09% - 6,85%	2,34% - 7,35%
Este tipo de escenario se produjo para la referencia entre Mayo 2018 - Mayo 2023			
Escenario favorable	**Lo que puede recibir una vez deducidos los costes**	EUR 12.466,90 - 14.018,37	EUR 13.620,60 - 16.628,85
	Rendimiento medio cada año	24,67% - 40,18%	6,37% - 10,71%
Este tipo de escenario se produjo para la referencia entre Noviembre 2016 - Noviembre 2021			

Risk Level 4 Investment Strategy

Investment: EUR 10,000 Scenarios		1 year	7 years (recommended holding period)
Minimum Scenario	There is no minimum guaranteed return. You could lose some or all of your investment.		
Stress Scenario	**What you might get back after costs**	3,571.14 to 4,873.55	1,867.73 to 4,940.44
	Average return each year	-64.29% to -51.26%	-21.31% to -9.58%
Unfavourable Scenario	**What you might get back after costs**	7,549.56 to 8,170.31	6,981.20 to 9,485.03
	Average return each year	-24.50% to -18.30%	-5.00% to -0.75%
This type of scenario occurred for an investment between November 2021 to January 2024			
Moderate Scenario	**What you might get back after costs**	10,016.83 to 10,873.81	12,333.93 to 17,913.14
	Average return each year	0.17% to 8.74%	3.04% to 8.68%
This type of scenario occurred for an investment between January 2016 to February 2023			
Favourable Scenario	**What you might get back after costs**	12,647.60 to 15,037.45	13,702.51 to 20,999.16
	Average return each year	26.48% to 50.37%	4.60% to 11.18%
This type of scenario occurred for an investment between June 2012 to September 2019			

Estrategia de inversión con un nivel de riesgo 4

Inversión: 10 000 EUR Escenarios		1 año	7 años (período de mantenimiento recomendado)
Escenario mínimo	No hay rentabilidad mínima garantizada, Podría perder una parte o la totalidad de su inversión,		
Escenario de tensión	**Lo que puede recibir una vez deducidos los costes**	EUR 3.571,14 - 4.873,55	EUR 1.867,73 - 4.940,44
	Rendimiento medio cada año	(-)64,29% - (-)51,26%	(-)21,31% - (-)9,58%
Escenario desfavorable	**Lo que puede recibir una vez deducidos los costes**	EUR 7.549,56 - 8.170,31	EUR 6.981,20 - 9.485,03
	Rendimiento medio cada año	(-)24,50% - (-)18,30%	(-)5,00% - (-)0,75%
Este tipo de escenario se produjo para la referencia entre Noviembre 2021 - Enero 2024			
Escenario moderado	**Lo que puede recibir una vez deducidos los costes**	EUR 10.016,83 - 10.873,81	EUR 12.333,93 - 17.913,14
	Rendimiento medio cada año	0,17% - 8,74%	3,04% - 8,68%
Este tipo de escenario se produjo para la referencia entre Enero 2016 - Febrero 2023			
Escenario favorable	**Lo que puede recibir una vez deducidos los costes**	EUR 12.647,60 - 15.037,45	EUR 13.702,51 - 20.999,16
	Rendimiento medio cada año	26,48% - 50,37%	4,60% - 11,18%
Este tipo de escenario se produjo para la referencia entre Junio 2012 - Septiembre 2019			

Risk Level 5 Investment Strategy

Investment: EUR 10,000 Scenarios		1 year	5 years	10 years (recommended holding period)
Minimum Scenario	There is no minimum guaranteed return. You could lose some or all of your investment.			
Stress Scenario	**What you might get back after costs**	2,088.09 to 3,877.92	1,174.59 to 3,389.50	374.21 to 1,971.00
	Average return each year	-79.12% to -61.22%	-34.84% to -19.46%	-28.00% to -14.99%
Unfavourable Scenario	**What you might get back after costs**	7,259.49 to 8,198.11	7,068.23 to 9,555.15	5,917.37 to 9,555.15
	Average return each year	-27.41% to -18.02%	-6.70% to -0.91%	-5.11% to -0.91%
This type of scenario occurred for an investment between November 2021 to January 2024				
Moderate Scenario	**What you might get back after costs**	9,849.20 to 10,898.64	11,292.28 to 15,253.22	12,790.59 to 22,174.32
	Average return each year	-1.51% to 8.99%	2.46% to 8.81%	2.49% to 8.29%
This type of scenario occurred for an investment between June 2012 to September 2022				
Favourable Scenario	**What you might get back after costs**	13,476.96 to 16,302.39	14,205.97 to 21,220.30	16,079.72 to 31,372.57
	Average return each year	34.77% to 63.02%	7.27% to 16.24%	4.86% to 12.11%
This type of scenario occurred for an investment between March 2009 to June 2019				

Estrategia de inversión con un nivel de riesgo 5

Inversión: 10 000 EUR Escenarios		1 año	5 años	10 años (período de mantenimiento recomendado)
Escenario mínimo	No hay rentabilidad mínima garantizada, Podría perder una parte o la totalidad de su inversión,			
Escenario de tensión	**Lo que puede recibir una vez deducidos los costes**	EUR 2.088,09 - 3.877,92	EUR 1.174,59 - 3.389,50	EUR 374,21 - 1.971,00
	Rendimiento medio cada año	(-)79,12% - (-)61,22%	(-)34,84% - (-)19,46%	(-)28,00% - (-)14,99%
Escenario desfavorable	**Lo que puede recibir una vez deducidos los costes**	EUR 7.259,49 - 8.198,11	EUR 7.068,23 - 9.555,15	EUR 5.917,37 - 9.555,15
	Rendimiento medio cada año	(-)27,41% - (-)18,02%	(-)6,70% - (-)0,91%	(-)5,11% - (-)0,91%
Este tipo de escenario se produjo para la referencia entre Noviembre 2021 - Enero 2024				
Escenario moderado	**Lo que puede recibir una vez deducidos los costes**	EUR 9.849,20 - 10.898,64	EUR 11.292,28 - 15.253,22	EUR 12.790,59 - 22.174,32
	Rendimiento medio cada año	(-)1,51% - 8,99%	2,46% - 8,81%	2,49% - 8,29%
Este tipo de escenario se produjo para la referencia entre Junio 2012 - Septiembre 2022				
Escenario favorable	**Lo que puede recibir una vez deducidos los costes**	EUR 13.476,96 - 16.302,39	EUR 14.205,97 - 21.220,30	EUR 16.079,72 - 31.372,57
	Rendimiento medio cada año	34,77% - 63,02%	7,27% - 16,24%	4,86% - 12,11%
Este tipo de escenario se produjo para la referencia entre Marzo 2009 - Junio 2019				

Risk Level 6 Investment Strategy

Investment: EUR 10,000 Scenarios		1 year	5 years	10 years (recommended holding period)
Minimum Scenario	There is no minimum guaranteed return. You could lose some or all of your investment.			
Stress Scenario	**What you might get back after costs**	64.09 to 2,299.57	8.54 to 1,660.55	0.09 to 631.92
	Average return each year	-99.36% to -77.00%	-75.66% to -30.17%	-68.56% to -24.13%
Unfavourable Scenario	**What you might get back after costs**	7,528.98 to 7,994.75	7,286.42 to 9,213.68	6,019.41 to 9,213.68
	Average return each year	-24.71% to -20.05%	-6.14% to -1.62%	-4.95% to -1.62%
This type of scenario occurred for an investment between November 2021 to January 2024				
Moderate Scenario	**What you might get back after costs**	9,831.23 to 10,846.75	11,252.02 to 15,275.36	13,594.92 to 21,778.52
	Average return each year	-1.69% to 8.47%	2.39% to 8.84%	3.12% to 8.09%
This type of scenario occurred for an investment between December 2010 to March 2021				
Favourable Scenario	**What you might get back after costs**	12,201.35 to 16,482.99	13,344.21 to 21,046.46	16,209.02 to 31,493.42
	Average return each year	22.01% to 64.83%	5.94% to 16.05%	4.95% to 12.16%
This type of scenario occurred for an investment between March 2009 to June 2019				

Estrategia de inversión con un nivel de riesgo 6

Inversión: 10 000 EUR Escenarios		1 año	5 años	10 años (período de mantenimiento recomendado)
Escenario mínimo	No hay rentabilidad mínima garantizada, Podría perder una parte o la totalidad de su inversión,			
Escenario de tensión	**Lo que puede recibir una vez deducidos los costes**	EUR 64,09 - 2.299,57	EUR 8,54 - 1.660,55	EUR 0,09 - 631,92
	Rendimiento medio cada año	(-)99,36% - (-)77,00%	(-)75,66% - (-)30,17%	(-)68,56% - (-)24,13%
Escenario desfavorable	**Lo que puede recibir una vez deducidos los costes**	EUR 7.528,98 - 7.994,75	EUR 7.286,42 - 9.213,68	EUR 6.019,41 - 9.213,68
	Rendimiento medio cada año	(-)24,71% - (-)20,05%	(-)6,14% - (-)1,62%	(-)4,95% - (-)1,62%
Este tipo de escenario se produjo para la referencia entre Noviembre 2021 - Enero 2024				
Escenario moderado	**Lo que puede recibir una vez deducidos los costes**	EUR 9.831,23 - 10.846,75	EUR 11.252,02 - 15.275,36	EUR 13.594,92 - 21.778,52
	Rendimiento medio cada año	(-)1,69% - 8,47%	2,39% - 8,84%	3,12% - 8,09%
Este tipo de escenario se produjo para la referencia entre Diciembre 2010 - Marzo 2021				
Escenario favorable	**Lo que puede recibir una vez deducidos los costes**	EUR 12.201,35 - 16.482,99	EUR 13.344,21 - 21.046,46	EUR 16.209,02 - 31.493,42
	Rendimiento medio cada año	22,01% - 64,83%	5,94% - 16,05%	4,95% - 12,16%
Este tipo de escenario se produjo para la referencia entre Marzo 2009 - Junio 2019				

Performance scenarios based on data to **31-12-23**
Escenarios de rendimiento basados en datos hasta el

Risk Level 1 Investment Strategy

Investment: EUR 10,000 / **Scenarios**		**1 year**	**3 years (recommended holding period)**
Minimum Scenario	There is no minimum guaranteed return. You could lose some or all of your investment.		
Stress Scenario	**What you might get back after costs**	9,216.93 to 9,410.09	8,922.12 to 9,305.95
	Average return each year	-7.83% to -5.90%	-3.73% to -2.37%
Unfavourable Scenario	**What you might get back after costs**	9,216.93 to 9,410.09	8,922.12 to 9,305.95
	Average return each year	-7.83% to -5.90%	-3.73% to -2.37%
This type of scenario occurred for an investment between April 2020 to April 2023			
Moderate Scenario	**What you might get back after costs**	9,823.06 to 10,028.92	9,731.18 to 10,172.35
	Average return each year	-1.77% to 0.29%	-0.90% to 0.57%
This type of scenario occurred for an investment between April 2019 to April 2022			
Favourable Scenario	**What you might get back after costs**	10,613.24 to 11,103.99	10,399.49 to 11,115.48
	Average return each year	6.13% to 11.04%	1.31% to 3.59%
This type of scenario occurred for an investment between October 2013 to January 2017			

Estrategia de inversión con un nivel de riesgo 1

Inversión: 10 000 EUR / **Escenarios**		**1 año**	**3 años (período de mantenimiento recomendado)**
Escenario mínimo	No hay rentabilidad mínima garantizada, Podría perder una parte o la totalidad de su inversión,		
Escenario de tensión	**Lo que puede recibir una vez deducidos los costes**	EUR 9.216,93 - 9.410,09	EUR 8.922,12 - 9.305,95
	Rendimiento medio cada año	(-)7,83% - (-)5,90%	(-)3,73% - (-)2,37%
Escenario desfavorable	**Lo que puede recibir una vez deducidos los costes**	EUR 9.216,93 - 9.410,09	EUR 8.922,12 - 9.305,95
	Rendimiento medio cada año	(-)7,83% - (-)5,90%	(-)3,73% - (-)2,37%
Este tipo de escenario se produjo para la referencia entre Abril 2020 - Abril 2023			
Escenario moderado	**Lo que puede recibir una vez deducidos los costes**	EUR 9.823,06 - 10.028,92	EUR 9.731,18 - 10.172,35
	Rendimiento medio cada año	(-)1,77% - 0,29%	(-)0,90% - 0,57%
Este tipo de escenario se produjo para la referencia entre Abril 2019 - Abril 2022			
Escenario favorable	**Lo que puede recibir una vez deducidos los costes**	EUR 10.613,24 - 11.103,99	EUR 10.399,49 - 11.115,48
	Rendimiento medio cada año	6,13% - 11,04%	1,31% - 3,59%
Este tipo de escenario se produjo para la referencia entre Octubre 2013 - Enero 2017			

Risk Level 2 Investment Strategy

Investment: EUR 10,000 / **Scenarios**		**1 year**	**3 years (recommended holding period)**
Minimum Scenario	There is no minimum guaranteed return. You could lose some or all of your investment.		
Stress Scenario	**What you might get back after costs**	6,629.87 to 9,410.09	7,155.53 to 9,305.95
	Average return each year	-33.70% to -5.90%	-10.56% to -2.37%
Unfavourable Scenario	**What you might get back after costs**	8,373.53 to 9,410.09	8,555.85 to 9,305.95
	Average return each year	-16.26% to -5.90%	-5.07% to -2.37%
This type of scenario occurred for an investment between April 2020 to April 2023			
Moderate Scenario	**What you might get back after costs**	10,020.24 to 10,214.34	10,108.85 to 11,342.32
	Average return each year	0.20% to 2.14%	0.36% to 4.29%
This type of scenario occurred for an investment between April 2019 to April 2022			
Favourable Scenario	**What you might get back after costs**	10,772.79 to 12,928.34	10,770.72 to 14,349.34
	Average return each year	7.73% to 29.28%	2.51% to 12.79%
This type of scenario occurred for an investment between October 2013 to January 2017			

Estrategia de inversión con un nivel de riesgo 2

Inversión: 10 000 EUR **Escenarios**		**1 año**	**3 años (período de mantenimiento recomendado)**
Escenario mínimo	No hay rentabilidad mínima garantizada, Podría perder una parte o la totalidad de su inversión,		
Escenario de tensión	**Lo que puede recibir una vez deducidos los costes**	EUR 6.629,87 - 9.410,09	EUR 7.155,53 - 9.305,95
	Rendimiento medio cada año	(-)33,70% - (-)5,90%	(-)10,56% - (-)2,37%
Escenario desfavorable	**Lo que puede recibir una vez deducidos los costes**	EUR 8.373,53 - 9.410,09	EUR 8.555,85 - 9.305,95
	Rendimiento medio cada año	(-)16,26% - (-)5,90%	(-)5,07% - (-)2,37%
Este tipo de escenario se produjo para la referencia entre Abril 2019 - Abril 2022			
Escenario moderado	**Lo que puede recibir una vez deducidos los costes**	EUR 10.020,24 - 10.214,34	EUR 10.108,85 - 11.342,32
	Rendimiento medio cada año	0,20% - 2,14%	0,36% - 4,29%
Este tipo de escenario se produjo para la referencia entre Abril 2019 - Abril 2022			
Escenario favorable	**Lo que puede recibir una vez deducidos los costes**	EUR 10.772,79 - 12.928,34	EUR 10.770,72 - 14.349,34
	Rendimiento medio cada año	7,73% - 29,28%	2,51% - 12,79%
Este tipo de escenario se produjo para la referencia entre Octubre 2013 - Enero 2017			

Risk Level 3 Investment Strategy

Investment: EUR 10,000 **Scenarios**		**1 year**	**5 years (recommended holding period)**
Minimum Scenario	There is no minimum guaranteed return. You could lose some or all of your investment.		
Stress Scenario	**What you might get back after costs**	4,543.00 to 6,935.40	4,147.75 to 7,803.97
	Average return each year	-54.57% to -30.65%	-16.14% to -4.84%
Unfavourable Scenario	**What you might get back after costs**	7,616.61 to 8,759.42	7,412.68 to 9,981.52
	Average return each year	-23.83% to -12.41%	-5.81% to -0.04%
This type of scenario occurred for an investment between November 2021 to November 2023			
Moderate Scenario	**What you might get back after costs**	10,010.91 to 10,685.06	11,208.13 to 14,226.42
	Average return each year	0.11% to 6.85%	2.31% to 7.30%
This type of scenario occurred for an investment between August 2018 to September 2023			
Favourable Scenario	**What you might get back after costs**	12,466.90 to 14,018.37	13,620.60 to 16,628.85
	Average return each year	24.67% to 40.18%	6.37% to 10.71%
This type of scenario occurred for an investment between November 2016 to November 2021			

Estrategia de inversión con un nivel de riesgo 3

Inversión: 10 000 EUR **Escenarios**		**1 año**	**5 años (período de mantenimiento recomendado)**
Escenario mínimo	No hay rentabilidad mínima garantizada, Podría perder una parte o la totalidad de su inversión,		
Escenario de tensión	**Lo que puede recibir una vez deducidos los costes**	EUR 4.543,00 - 6.935,40	EUR 4.147,75 - 7.803,97
	Rendimiento medio cada año	(-)54,57% - (-)30,65%	(-)16,14% - (-)4,84%
Escenario desfavorable	**Lo que puede recibir una vez deducidos los costes**	EUR 7.616,61 - 8.759,42	EUR 7.412,68 - 9.981,52
	Rendimiento medio cada año	(-)23,83% - (-)12,41%	(-)5,81% - (-)0,04%
Este tipo de escenario se produjo para la referencia entre Noviembre 2021 - Noviembre 2023			
Escenario moderado	**Lo que puede recibir una vez deducidos los costes**	EUR 10.010,91 - 10.685,06	EUR 11.208,13 - 14.226,42
	Rendimiento medio cada año	0,11% - 6,85%	2,31% - 7,30%
Este tipo de escenario se produjo para la referencia entre Agosto 2018 - Septiembre 2023			
Escenario favorable	**Lo que puede recibir una vez deducidos los costes**	EUR 12.466,90 - 14.018,37	EUR 13.620,60 - 16.628,85
	Rendimiento medio cada año	24,67% - 40,18%	6,37% - 10,71%
Este tipo de escenario se produjo para la referencia entre Noviembre 2016 - Noviembre 2021			

Risk Level 4 Investment Strategy

Investment: EUR 10,000 Scenarios		1 year	7 years (recommended holding period)
Minimum Scenario	There is no minimum guaranteed return. You could lose some or all of your investment.		
Stress Scenario	**What you might get back after costs**	3,570.27 to 4,873.26	1,867.52 to 4,940.39
	Average return each year	-64.30% to -51.27%	-21.31% to -9.58%
Unfavourable Scenario	**What you might get back after costs**	7,549.56 to 8,170.31	6,855.19 to 9,271.79
	Average return each year	-24.50% to -18.30%	-5.25% to -1.07%
This type of scenario occurred for an investment between November 2021 to November 2023			
Moderate Scenario	**What you might get back after costs**	10,020.09 to 10,878.34	12,406.08 to 18,070.34
	Average return each year	0.20% to 8.78%	3.13% to 8.82%
This type of scenario occurred for an investment between June 2013 to September 2020			
Favourable Scenario	**What you might get back after costs**	12,647.60 to 15,037.45	13,702.51 to 20,999.16
	Average return each year	26.48% to 50.37%	4.60% to 11.18%
This type of scenario occurred for an investment between June 2012 to September 2019			

Estrategia de inversión con un nivel de riesgo 4

Inversión: 10 000 EUR Escenarios		1 año	7 años (período de mantenimiento recomendado)
Escenario mínimo	No hay rentabilidad mínima garantizada, Podría perder una parte o la totalidad de su inversión,		
Escenario de tensión	**Lo que puede recibir una vez deducidos los costes**	EUR 3.570,27 - 4.873,26	EUR 1.867,52 - 4.940,39
	Rendimiento medio cada año	(-)64,30% - (-)51,27%	(-)21,31% - (-)9,58%
Escenario desfavorable	**Lo que puede recibir una vez deducidos los costes**	EUR 7.549,56 - 8.170,31	EUR 6.855,19 - 9.271,79
	Rendimiento medio cada año	(-)24,50% - (-)18,30%	(-)5,25% - (-)1,07%
Este tipo de escenario se produjo para la referencia entre Noviembre 2021 - Noviembre 2023			
Escenario moderado	**Lo que puede recibir una vez deducidos los costes**	EUR 10.020,09 - 10.878,34	EUR 12.406,08 - 18.070,34
	Rendimiento medio cada año	0,20% - 8,78%	3,13% - 8,82%
Este tipo de escenario se produjo para la referencia entre Junio 2013 - Septiembre 2020			
Escenario favorable	**Lo que puede recibir una vez deducidos los costes**	EUR 12.647,60 - 15.037,45	EUR 13.702,51 - 20.999,16
	Rendimiento medio cada año	26,48% - 50,37%	4,60% - 11,18%
Este tipo de escenario se produjo para la referencia entre Junio 2012 - Septiembre 2019			

Risk Level 5 Investment Strategy

Investment: EUR 10,000 Scenarios		1 year	5 years	10 years (recommended holding period)
Minimum Scenario	There is no minimum guaranteed return. You could lose some or all of your investment.			
Stress Scenario	**What you might get back after costs**	2,086.93 to 3,876.97	1,174.31 to 3,389.28	374.12 to 1,970.87
	Average return each year	-79.13% to -61.23%	-34.84% to -19.46%	-28.01% to -14.99%
Unfavourable Scenario	**What you might get back after costs**	7,259.49 to 8,198.11	6,950.51 to 9,320.81	5,818.82 to 9,320.81
	Average return each year	-27.41% to -18.02%	-7.02% to -1.40%	-5.27% to -0.70%
This type of scenario occurred for an investment between November 2021 to November 2023				
Moderate Scenario	**What you might get back after costs**	9,845.29 to 10,890.55	11,290.95 to 15,251.29	12,788.81 to 22,159.37
	Average return each year	-1.55% to 8.91%	2.46% to 8.81%	2.49% to 8.28%
This type of scenario occurred for an investment between February 2011 to June 2021				
Favourable Scenario	**What you might get back after costs**	13,476.96 to 16,302.39	14,205.97 to 21,220.30	16,079.72 to 31,372.57
	Average return each year	34.77% to 63.02%	7.27% to 16.24%	4.86% to 12.11%
This type of scenario occurred for an investment between March 2009 to June 2019				

Estrategia de inversión con un nivel de riesgo 5

Inversión: 10 000 EUR Escenarios		1 año	5 años	10 años (período de mantenimiento recomendado)
Escenario mínimo	No hay rentabilidad mínima garantizada, Podría perder una parte o la totalidad de su inversión,			
Escenario de tensión	**Lo que puede recibir una vez deducidos los costes**	EUR 2.086,93 - 3.876,97	EUR 1.174,31 - 3.389,28	EUR 374,12 - 1.970,87
	Rendimiento medio cada año	(-)79,13% - (-)61,23%	(-)34,84% - (-)19,46%	(-)28,01% - (-)14,99%
Escenario desfavorable	**Lo que puede recibir una vez deducidos los costes**	EUR 7.259,49 - 8.198,11	EUR 6.950,51 - 9.320,81	EUR 5.818,82 - 9.320,81
	Rendimiento medio cada año	(-)27,41% - (-)18,02%	(-)7,02% - (-)1,40%	(-)5,27% - (-)0,70%
Este tipo de escenario se produjo para la referencia entre Noviembre 2021 - Noviembre 2023				
Escenario moderado	**Lo que puede recibir una vez deducidos los costes**	EUR 9.845,29 - 10.890,55	EUR 11.290,95 - 15.251,29	EUR 12.788,81 - 22.159,37
	Rendimiento medio cada año	(-)1,55% - 8,91%	2,46% - 8,81%	2,49% - 8,28%
Este tipo de escenario se produjo para la referencia entre Febrero 2011 - Junio 2021				
Escenario favorable	**Lo que puede recibir una vez deducidos los costes**	EUR 13.476,96 - 16.302,39	EUR 14.205,97 - 21.220,30	EUR 16.079,72 - 31.372,57
	Rendimiento medio cada año	34,77% - 63,02%	7,27% - 16,24%	4,86% - 12,11%
Este tipo de escenario se produjo para la referencia entre Marzo 2009 - Junio 2019				

Risk Level 6 Investment Strategy

Investment: EUR 10,000 Scenarios		1 year	5 years	10 years (recommended holding period)
Minimum Scenario	There is no minimum guaranteed return. You could lose some or all of your investment.			
Stress Scenario	**What you might get back after costs**	63.96 to 2,298.30	8.53 to 1,660.29	0.09 to 631.82
	Average return each year	-99.36% to -77.02%	-75.67% to -30.17%	-68.56% to -24.13%
Unfavourable Scenario	**What you might get back after costs**	7,264.78 to 7,994.75	6,959.56 to 9,006.15	5,749.38 to 9,006.15
	Average return each year	-27.35% to -20.05%	-6.99% to -2.07%	-5.38% to -2.07%
This type of scenario occurred for an investment between November 2021 to November 2023				
Moderate Scenario	**What you might get back after costs**	9,816.97 to 10,842.45	11,236.24 to 15,275.36	13,563.26 to 21,777.86
	Average return each year	-1.83% to 8.42%	2.36% to 8.84%	3.09% to 8.09%
This type of scenario occurred for an investment between June 2012 to October 2022				
Favourable Scenario	**What you might get back after costs**	12,201.35 to 16,482.99	13,344.21 to 21,046.46	16,209.02 to 31,493.42
	Average return each year	22.01% to 64.83%	5.94% to 16.05%	4.95% to 12.16%
This type of scenario occurred for an investment between March 2009 to June 2019				

Estrategia de inversión con un nivel de riesgo 6

Inversión: 10 000 EUR Escenarios		1 año	5 años	10 años (período de mantenimiento recomendado)
Escenario mínimo	No hay rentabilidad mínima garantizada, Podría perder una parte o la totalidad de su inversión,			
Escenario de tensión	**Lo que puede recibir una vez deducidos los costes**	EUR 63,96 - 2.298,30	EUR 8,53 - 1.660,29	EUR 0,09 - 631,82
	Rendimiento medio cada año	(-)99,36% - (-)77,02%	(-)75,67% - (-)30,17%	(-)68,56% - (-)24,13%
Escenario desfavorable	**Lo que puede recibir una vez deducidos los costes**	EUR 7.264,78 - 7.994,75	EUR 6.959,56 - 9.006,15	EUR 5.749,38 - 9.006,15
	Rendimiento medio cada año	(-)27,35% - (-)20,05%	(-)6,99% - (-)2,07%	(-)5,38% - (-)2,07%
Este tipo de escenario se produjo para la referencia entre Noviembre 2021 - Noviembre 2023				
Escenario moderado	**Lo que puede recibir una vez deducidos los costes**	EUR 9.816,97 - 10.842,45	EUR 11.236,24 - 15.275,36	EUR 13.563,26 - 21.777,86
	Rendimiento medio cada año	(-)1,83% - 8,42%	2,36% - 8,84%	3,09% - 8,09%
Este tipo de escenario se produjo para la referencia entre Junio 2012 - Octubre 2022				
Escenario favorable	**Lo que puede recibir una vez deducidos los costes**	EUR 12.201,35 - 16.482,99	EUR 13.344,21 - 21.046,46	EUR 16.209,02 - 31.493,42
	Rendimiento medio cada año	22,01% - 64,83%	5,94% - 16,05%	4,95% - 12,16%
Este tipo de escenario se produjo para la referencia entre Marzo 2009 - Junio 2019				

Performance scenarios based on data to **30-11-23**
Escenarios de rendimiento basados en datos hasta el

Risk Level 1 Investment Strategy

Investment: EUR 10,000 Scenarios		1 year	3 years (recommended holding period)
Minimum Scenario	There is no minimum guaranteed return. You could lose some or all of your investment.		
Stress Scenario	**What you might get back after costs**	9,216.93 to 9,410.09	8,922.12 to 9,305.95
	Average return each year	-7.83% to -5.90%	-3.73% to -2.37%
Unfavourable Scenario	**What you might get back after costs**	9,216.93 to 9,410.09	8,922.12 to 9,305.95
	Average return each year	-7.83% to -5.90%	-3.73% to -2.37%
This type of scenario occurred for an investment between April 2020 to April 2023			
Moderate Scenario	**What you might get back after costs**	9,824.84 to 10,030.74	9,746.20 to 10,190.15
	Average return each year	-1.75% to 0.31%	-0.85% to 0.63%
This type of scenario occurred for an investment between March 2019 to March 2022			
Favourable Scenario	**What you might get back after costs**	10,613.24 to 11,103.99	10,399.49 to 11,115.48
	Average return each year	6.13% to 11.04%	1.31% to 3.59%
This type of scenario occurred for an investment between October 2013 to January 2017			

Estrategia de inversión con un nivel de riesgo 1

Inversión: 10 000 EUR Escenarios		1 año	3 años (período de mantenimiento recomendado)
Escenario mínimo	No hay rentabilidad mínima garantizada, Podría perder una parte o la totalidad de su inversión,		
Escenario de tensión	**Lo que puede recibir una vez deducidos los costes**	EUR 9.216,93 - 9.410,09	EUR 8.922,12 - 9.305,95
	Rendimiento medio cada año	(-)7,83% - (-)5,90%	(-)3,73% - (-)2,37%
Escenario desfavorable	**Lo que puede recibir una vez deducidos los costes**	EUR 9.216,93 - 9.410,09	EUR 8.922,12 - 9.305,95
	Rendimiento medio cada año	(-)7,83% - (-)5,90%	(-)3,73% - (-)2,37%
Este tipo de escenario se produjo para la referencia entre Abril 2020 - Abril 2023			
Escenario moderado	**Lo que puede recibir una vez deducidos los costes**	EUR 9.824,84 - 10.030,74	EUR 9.746,20 - 10.190,15
	Rendimiento medio cada año	(-)1,75% - 0,31%	(-)0,85% - 0,63%
Este tipo de escenario se produjo para la referencia entre Marzo 2019 - Marzo 2022			
Escenario favorable	**Lo que puede recibir una vez deducidos los costes**	EUR 10.613,24 - 11.103,99	EUR 10.399,49 - 11.115,48
	Rendimiento medio cada año	6,13% - 11,04%	1,31% - 3,59%
Este tipo de escenario se produjo para la referencia entre Octubre 2013 - Enero 2017			

Risk Level 2 Investment Strategy

Investment: EUR 10,000 Scenarios		1 year	3 years (recommended holding period)
Minimum Scenario	There is no minimum guaranteed return. You could lose some or all of your investment.		
Stress Scenario	**What you might get back after costs**	6,629.13 to 9,410.09	7,155.23 to 9,305.95
	Average return each year	-33.71% to -5.90%	-10.56% to -2.37%
Unfavourable Scenario	**What you might get back after costs**	8,373.53 to 9,410.09	8,553.93 to 9,305.95
	Average return each year	-16.26% to -5.90%	-5.07% to -2.37%
This type of scenario occurred for an investment between April 2020 to April 2023			
Moderate Scenario	**What you might get back after costs**	10,021.52 to 10,214.34	10,123.93 to 11,343.32
	Average return each year	0.22% to 2.14%	0.41% to 4.29%
This type of scenario occurred for an investment between March 2019 to March 2022			
Favourable Scenario	**What you might get back after costs**	10,772.79 to 12,928.34	10,770.72 to 14,349.34
	Average return each year	7.73% to 29.28%	2.51% to 12.79%
This type of scenario occurred for an investment between October 2013 to January 2017			

Estrategia de inversión con un nivel de riesgo 2

Inversión: 10 000 EUR **Escenarios**		**1 año**	**3 años (período de mantenimiento recomendado)**
Escenario mínimo	No hay rentabilidad mínima garantizada, Podría perder una parte o la totalidad de su inversión,		
Escenario de tensión	**Lo que puede recibir una vez deducidos los costes**	EUR 6.629,13 - 9.410,09	EUR 7.155,23 - 9.305,95
	Rendimiento medio cada año	(-)33,71% - (-)5,90%	(-)10,56% - (-)2,37%
Escenario desfavorable	**Lo que puede recibir una vez deducidos los costes**	EUR 8.373,53 - 9.410,09	EUR 8.553,93 - 9.305,95
	Rendimiento medio cada año	(-)16,26% - (-)5,90%	(-)5,07% - (-)2,37%
Este tipo de escenario se produjo para la referencia entre Marzo 2019 - Marzo 2022			
Escenario moderado	**Lo que puede recibir una vez deducidos los costes**	EUR 10.021,52 - 10.214,34	EUR 10.123,93 - 11.343,32
	Rendimiento medio cada año	0,22% - 2,14%	0,41% - 4,29%
Este tipo de escenario se produjo para la referencia entre Marzo 2019 - Marzo 2022			
Escenario favorable	**Lo que puede recibir una vez deducidos los costes**	EUR 10.772,79 - 12.928,34	EUR 10.770,72 - 14.349,34
	Rendimiento medio cada año	7,73% - 29,28%	2,51% - 12,79%
Este tipo de escenario se produjo para la referencia entre Octubre 2013 - Enero 2017			

Risk Level 3 Investment Strategy

Investment: EUR 10,000 **Scenarios**		**1 year**	**5 years (recommended holding period)**
Minimum Scenario	There is no minimum guaranteed return. You could lose some or all of your investment.		
Stress Scenario	**What you might get back after costs**	4,542.07 to 6,934.63	4,147.41 to 7,803.83
	Average return each year	-54.58% to -30.65%	-16.14% to -4.84%
Unfavourable Scenario	**What you might get back after costs**	7,616.61 to 8,759.42	7,165.43 to 9,549.15
	Average return each year	-23.83% to -12.41%	-6.45% to -0.92%
This type of scenario occurred for an investment between December 2021 to November 2023			
Moderate Scenario	**What you might get back after costs**	10,010.91 to 10,685.06	11,241.40 to 14,220.58
	Average return each year	0.11% to 6.85%	2.37% to 7.30%
This type of scenario occurred for an investment between May 2018 to May 2023			
Favourable Scenario	**What you might get back after costs**	12,466.90 to 14,018.37	13,620.60 to 16,628.85
	Average return each year	24.67% to 40.18%	6.37% to 10.71%
This type of scenario occurred for an investment between November 2016 to November 2021			

Estrategia de inversión con un nivel de riesgo 3

Inversión: 10 000 EUR **Escenarios**		**1 año**	**5 años (período de mantenimiento recomendado)**
Escenario mínimo	No hay rentabilidad mínima garantizada, Podría perder una parte o la totalidad de su inversión,		
Escenario de tensión	**Lo que puede recibir una vez deducidos los costes**	EUR 4.542,07 - 6.934,63	EUR 4.147,41 - 7.803,83
	Rendimiento medio cada año	(-)54,58% - (-)30,65%	(-)16,14% - (-)4,84%
Escenario desfavorable	**Lo que puede recibir una vez deducidos los costes**	EUR 7.616,61 - 8.759,42	EUR 7.165,43 - 9.549,15
	Rendimiento medio cada año	(-)23,83% - (-)12,41%	(-)6,45% - (-)0,92%
Este tipo de escenario se produjo para la referencia entre Diciembre 2021 - Noviembre 2023			
Escenario moderado	**Lo que puede recibir una vez deducidos los costes**	EUR 10.010,91 - 10.685,06	EUR 11.241,40 - 14.220,58
	Rendimiento medio cada año	0,11% - 6,85%	2,37% - 7,30%
Este tipo de escenario se produjo para la referencia entre Mayo 2018 - Mayo 2023			
Escenario favorable	**Lo que puede recibir una vez deducidos los costes**	EUR 12.466,90 - 14.018,37	EUR 13.620,60 - 16.628,85
	Rendimiento medio cada año	24,67% - 40,18%	6,37% - 10,71%
Este tipo de escenario se produjo para la referencia entre Noviembre 2016 - Noviembre 2021			

Risk Level 4 Investment Strategy

Investment: EUR 10,000 Scenarios		1 year	7 years (recommended holding period)
Minimum Scenario	There is no minimum guaranteed return. You could lose some or all of your investment.		
Stress Scenario	**What you might get back after costs**	3,570.27 to 4,872.26	1,867.51 to 4,940.17
	Average return each year	-64.30% to -51.28%	-21.31% to -9.58%
Unfavourable Scenario	**What you might get back after costs**	7,549.56 to 8,170.31	6,617.60 to 8,941.70
	Average return each year	-24.50% to -18.30%	-5.73% to -1.59%
This type of scenario occurred for an investment between November 2021 to November 2023			
Moderate Scenario	**What you might get back after costs**	10,020.75 to 10,881.22	12,470.37 to 18,199.28
	Average return each year	0.21% to 8.81%	3.20% to 8.93%
This type of scenario occurred for an investment between November 2012 to March 2020			
Favourable Scenario	**What you might get back after costs**	12,647.60 to 15,037.45	13,702.51 to 20,999.16
	Average return each year	26.48% to 50.37%	4.60% to 11.18%
This type of scenario occurred for an investment between June 2012 to September 2019			

Estrategia de inversión con un nivel de riesgo 4

Inversión: 10 000 EUR Escenarios		1 año	7 años (período de mantenimiento recomendado)
Escenario mínimo	No hay rentabilidad mínima garantizada, Podría perder una parte o la totalidad de su inversión,		
Escenario de tensión	**Lo que puede recibir una vez deducidos los costes**	EUR 3.570,27 - 4.872,26	EUR 1.867,51 - 4.940,17
	Rendimiento medio cada año	(-)64,30% - (-)51,28%	(-)21,31% - (-)9,58%
Escenario desfavorable	**Lo que puede recibir una vez deducidos los costes**	EUR 7.549,56 - 8.170,31	EUR 6.617,60 - 8.941,70
	Rendimiento medio cada año	(-)24,50% - (-)18,30%	(-)5,73% - (-)1,59%
Este tipo de escenario se produjo para la referencia entre Noviembre 2021 - Noviembre 2023			
Escenario moderado	**Lo que puede recibir una vez deducidos los costes**	EUR 10.020,75 - 10.881,22	EUR 12.470,37 - 18.199,28
	Rendimiento medio cada año	0,21% - 8,81%	3,20% - 8,93%
Este tipo de escenario se produjo para la referencia entre Noviembre 2012 - Marzo 2020			
Escenario favorable	**Lo que puede recibir una vez deducidos los costes**	EUR 12.647,60 - 15.037,45	EUR 13.702,51 - 20.999,16
	Rendimiento medio cada año	26,48% - 50,37%	4,60% - 11,18%
Este tipo de escenario se produjo para la referencia entre Junio 2012 - Septiembre 2019			

Risk Level 5 Investment Strategy

Investment: EUR 10,000 Scenarios		1 year	5 years	10 years (recommended holding period)
Minimum Scenario	There is no minimum guaranteed return. You could lose some or all of your investment.			
Stress Scenario	**What you might get back after costs**	2,086.85 to 3,876.98	1,174.27 to 3,389.25	374.11 to 1,970.85
	Average return each year	-79.13% to -61.23%	-34.84% to -19.46%	-28.01% to -14.99%
Unfavourable Scenario	**What you might get back after costs**	7,259.49 to 8,198.11	6,701.78 to 8,981.14	5,610.59 to 8,981.14
	Average return each year	-27.41% to -18.02%	-7.69% to -2.13%	-5.62% to -1.07%
This type of scenario occurred for an investment between November 2021 to November 2023				
Moderate Scenario	**What you might get back after costs**	9,837.60 to 10,878.20	11,288.35 to 15,251.29	12,761.19 to 22,119.42
	Average return each year	-1.62% to 8.78%	2.45% to 8.81%	2.47% to 8.26%
This type of scenario occurred for an investment between April 2013 to July 2023				
Favourable Scenario	**What you might get back after costs**	13,476.96 to 16,302.39	14,205.97 to 21,220.30	16,079.72 to 31,372.57
	Average return each year	34.77% to 63.02%	7.27% to 16.24%	4.86% to 12.11%
This type of scenario occurred for an investment between March 2009 to June 2019				

Estrategia de inversión con un nivel de riesgo 5

Inversión: 10 000 EUR Escenarios		1 año	5 años	10 años (período de mantenimiento recomendado)
Escenario mínimo	No hay rentabilidad mínima garantizada, Podría perder una parte o la totalidad de su inversión,			
Escenario de tensión	**Lo que puede recibir una vez deducidos los costes**	EUR 2.086,85 - 3.876,98	EUR 1.174,27 - 3.389,25	EUR 374,11 - 1.970,85
	Rendimiento medio cada año	(-)79,13% - (-)61,23%	(-)34,84% - (-)19,46%	(-)28,01% - (-)14,99%
Escenario desfavorable	**Lo que puede recibir una vez deducidos los costes**	EUR 7.259,49 - 8.198,11	EUR 6.701,78 - 8.981,14	EUR 5.610,59 - 8.981,14
	Rendimiento medio cada año	(-)27,41% - (-)18,02%	(-)7,69% - (-)2,13%	(-)5,62% - (-)1,07%
Este tipo de escenario se produjo para la referencia entre Noviembre 2021 - Noviembre 2023				
Escenario moderado	**Lo que puede recibir una vez deducidos los costes**	EUR 9.837,60 - 10.878,20	EUR 11.288,35 - 15.251,29	EUR 12.761,19 - 22.119,42
	Rendimiento medio cada año	(-)1,62% - 8,78%	2,45% - 8,81%	2,47% - 8,26%
Este tipo de escenario se produjo para la referencia entre Abril 2013 - Julio 2023				
Escenario favorable	**Lo que puede recibir una vez deducidos los costes**	EUR 13.476,96 - 16.302,39	EUR 14.205,97 - 21.220,30	EUR 16.079,72 - 31.372,57
	Rendimiento medio cada año	34,77% - 63,02%	7,27% - 16,24%	4,86% - 12,11%
Este tipo de escenario se produjo para la referencia entre Marzo 2009 - Junio 2019				

Risk Level 6 Investment Strategy

Investment: EUR 10,000 Scenarios		1 year	5 years	10 years (recommended holding period)
Minimum Scenario	There is no minimum guaranteed return. You could lose some or all of your investment.			
Stress Scenario	**What you might get back after costs**	63.93 to 2,298.22	8.53 to 1,660.25	0.09 to 631.80
	Average return each year	-99.36% to -77.02%	-75.67% to -30.17%	-68.56% to -24.13%
Unfavourable Scenario	**What you might get back after costs**	7,021.20 to 7,994.75	6,681.41 to 8,676.83	5,519.61 to 8,676.83
	Average return each year	-29.79% to -20.05%	-7.75% to -2.80%	-5.77% to -1.41%
This type of scenario occurred for an investment between November 2021 to November 2023				
Moderate Scenario	**What you might get back after costs**	9,803.81 to 10,833.98	11,212.71 to 15,275.36	13,537.00 to 21,718.76
	Average return each year	-1.96% to 8.34%	2.32% to 8.84%	3.07% to 8.06%
This type of scenario occurred for an investment between January 2011 to April 2021				
Favourable Scenario	**What you might get back after costs**	12,201.35 to 16,482.99	13,344.21 to 21,046.46	16,209.02 to 31,493.42
	Average return each year	22.01% to 64.83%	5.94% to 16.05%	4.95% to 12.16%
This type of scenario occurred for an investment between March 2009 to June 2019				

Estrategia de inversión con un nivel de riesgo 6

Inversión: 10 000 EUR Escenarios		1 año	5 años	10 años (período de mantenimiento recomendado)
Escenario mínimo	No hay rentabilidad mínima garantizada, Podría perder una parte o la totalidad de su inversión,			
Escenario de tensión	**Lo que puede recibir una vez deducidos los costes**	EUR 63,93 - 2.298,22	EUR 8,53 - 1.660,25	EUR 0,09 - 631,80
	Rendimiento medio cada año	(-)99,36% - (-)77,02%	(-)75,67% - (-)30,17%	(-)68,56% - (-)24,13%
Escenario desfavorable	**Lo que puede recibir una vez deducidos los costes**	EUR 7.021,20 - 7.994,75	EUR 6.681,41 - 8.676,83	EUR 5.519,61 - 8.676,83
	Rendimiento medio cada año	(-)29,79% - (-)20,05%	(-)7,75% - (-)2,80%	(-)5,77% - (-)1,41%
Este tipo de escenario se produjo para la referencia entre Noviembre 2021 - Noviembre 2023				
Escenario moderado	**Lo que puede recibir una vez deducidos los costes**	EUR 9.803,81 - 10.833,98	EUR 11.212,71 - 15.275,36	EUR 13.537,00 - 21.718,76
	Rendimiento medio cada año	(-)1,96% - 8,34%	2,32% - 8,84%	3,07% - 8,06%
Este tipo de escenario se produjo para la referencia entre Enero 2011 - Abril 2021				
Escenario favorable	**Lo que puede recibir una vez deducidos los costes**	EUR 12.201,35 - 16.482,99	EUR 13.344,21 - 21.046,46	EUR 16.209,02 - 31.493,42
	Rendimiento medio cada año	22,01% - 64,83%	5,94% - 16,05%	4,95% - 12,16%
Este tipo de escenario se produjo para la referencia entre Marzo 2009 - Junio 2019				

Performance scenarios based on data to **31-10-23**
Escenarios de rendimiento basados en datos hasta el

Risk Level 1 Investment Strategy

Investment: EUR 10,000 Scenarios		1 year	3 years (recommended holding period)
Minimum Scenario	There is no minimum guaranteed return. You could lose some or all of your investment.		
Stress Scenario	**What you might get back after costs**	9,216.93 to 9,410.09	8,922.12 to 9,305.95
	Average return each year	-7.83% to -5.90%	-3.73% to -2.37%
Unfavourable Scenario	**What you might get back after costs**	9,216.93 to 9,410.09	8,922.12 to 9,305.95
	Average return each year	-7.83% to -5.90%	-3.73% to -2.37%
This type of scenario occurred for an investment between April 2020 to April 2023			
Moderate Scenario	**What you might get back after costs**	9,834.29 to 10,040.38	9,758.52 to 10,204.74
	Average return each year	-1.66% to 0.40%	-0.81% to 0.68%
This type of scenario occurred for an investment between November 2016 to November 2019			
Favourable Scenario	**What you might get back after costs**	10,613.24 to 11,103.99	10,408.28 to 11,124.88
	Average return each year	6.13% to 11.04%	1.34% to 3.62%
This type of scenario occurred for an investment between July 2013 to October 2016			

Estrategia de inversión con un nivel de riesgo 1

Inversión: 10 000 EUR Escenarios		1 año	3 años (período de mantenimiento recomendado)
Escenario mínimo	No hay rentabilidad mínima garantizada, Podría perder una parte o la totalidad de su inversión,		
Escenario de tensión	**Lo que puede recibir una vez deducidos los costes**	EUR 9.216,93 - 9.410,09	EUR 8.922,12 - 9.305,95
	Rendimiento medio cada año	(-)7,83% - (-)5,90%	(-)3,73% - (-)2,37%
Escenario desfavorable	**Lo que puede recibir una vez deducidos los costes**	EUR 9.216,93 - 9.410,09	EUR 8.922,12 - 9.305,95
	Rendimiento medio cada año	(-)7,83% - (-)5,90%	(-)3,73% - (-)2,37%
Este tipo de escenario se produjo para la referencia entre Abril 2020 - Abril 2023			
Escenario moderado	**Lo que puede recibir una vez deducidos los costes**	EUR 9.834,29 - 10.040,38	EUR 9.758,52 - 10.204,74
	Rendimiento medio cada año	(-)1,66% - 0,40%	(-)0,81% - 0,68%
Este tipo de escenario se produjo para la referencia entre Noviembre 2016 - Noviembre 2019			
Escenario favorable	**Lo que puede recibir una vez deducidos los costes**	EUR 10.613,24 - 11.103,99	EUR 10.408,28 - 11.124,88
	Rendimiento medio cada año	6,13% - 11,04%	1,34% - 3,62%
Este tipo de escenario se produjo para la referencia entre Julio 2013 - Octubre 2016			

Risk Level 2 Investment Strategy

Investment: EUR 10,000 Scenarios		1 year	3 years (recommended holding period)
Minimum Scenario	There is no minimum guaranteed return. You could lose some or all of your investment.		
Stress Scenario	**What you might get back after costs**	6,629.10 to 9,410.09	7,155.23 to 9,305.95
	Average return each year	-33.71% to -5.90%	-10.56% to -2.37%
Unfavourable Scenario	**What you might get back after costs**	8,373.53 to 9,410.09	8,442.70 to 9,305.95
	Average return each year	-16.26% to -5.90%	-5.49% to -2.37%
This type of scenario occurred for an investment between April 2020 to April 2023			
Moderate Scenario	**What you might get back after costs**	10,028.27 to 10,218.55	10,133.82 to 11,358.75
	Average return each year	0.28% to 2.19%	0.44% to 4.34%
This type of scenario occurred for an investment between November 2016 to November 2019			
Favourable Scenario	**What you might get back after costs**	10,772.79 to 12,928.34	10,779.83 to 14,349.34
	Average return each year	7.73% to 29.28%	2.53% to 12.79%
This type of scenario occurred for an investment between July 2013 to October 2016			

Estrategia de inversión con un nivel de riesgo 2

Inversión: 10 000 EUR **Escenarios**		**1 año**	**3 años (período de mantenimiento recomendado)**
Escenario mínimo	No hay rentabilidad mínima garantizada, Podría perder una parte o la totalidad de su inversión,		
Escenario de tensión	**Lo que puede recibir una vez deducidos los costes**	EUR 6.629,10 - 9.410,09	EUR 7.155,23 - 9.305,95
	Rendimiento medio cada año	(-)33,71% - (-)5,90%	(-)10,56% - (-)2,37%
Escenario desfavorable	**Lo que puede recibir una vez deducidos los costes**	EUR 8.373,53 - 9.410,09	EUR 8.442,70 - 9.305,95
	Rendimiento medio cada año	(-)16,26% - (-)5,90%	(-)5,49% - (-)2,37%
Este tipo de escenario se produjo para la referencia entre Noviembre 2016 - Noviembre 2019			
Escenario moderado	**Lo que puede recibir una vez deducidos los costes**	EUR 10.028,27 - 10.218,55	EUR 10.133,82 - 11.358,75
	Rendimiento medio cada año	0,28% - 2,19%	0,44% - 4,34%
Este tipo de escenario se produjo para la referencia entre Noviembre 2016 - Noviembre 2019			
Escenario favorable	**Lo que puede recibir una vez deducidos los costes**	EUR 10.772,79 - 12.928,34	EUR 10.779,83 - 14.349,34
	Rendimiento medio cada año	7,73% - 29,28%	2,53% - 12,79%
Este tipo de escenario se produjo para la referencia entre Julio 2013 - Octubre 2016			

Risk Level 3 Investment Strategy

Investment: EUR 10,000 **Scenarios**		**1 year**	**5 years (recommended holding period)**
Minimum Scenario	There is no minimum guaranteed return. You could lose some or all of your investment.		
Stress Scenario	**What you might get back after costs**	4,542.19 to 6,934.60	4,147.42 to 7,803.84
	Average return each year	-54.58% to -30.65%	-16.14% to -4.84%
Unfavourable Scenario	**What you might get back after costs**	7,616.61 to 8,759.42	7,005.95 to 9,375.01
	Average return each year	-23.83% to -12.41%	-6.87% to -1.28%
This type of scenario occurred for an investment between November 2021 to October 2023			
Moderate Scenario	**What you might get back after costs**	10,012.32 to 10,689.47	11,290.66 to 14,226.21
	Average return each year	0.12% to 6.89%	2.46% to 7.30%
This type of scenario occurred for an investment between March 2017 to April 2022			
Favourable Scenario	**What you might get back after costs**	12,466.90 to 14,018.37	13,620.60 to 16,628.85
	Average return each year	24.67% to 40.18%	6.37% to 10.71%
This type of scenario occurred for an investment between November 2016 to November 2021			

Estrategia de inversión con un nivel de riesgo 3

Inversión: 10 000 EUR **Escenarios**		**1 año**	**5 años (período de mantenimiento recomendado)**
Escenario mínimo	No hay rentabilidad mínima garantizada, Podría perder una parte o la totalidad de su inversión,		
Escenario de tensión	**Lo que puede recibir una vez deducidos los costes**	EUR 4.542,19 - 6.934,60	EUR 4.147,42 - 7.803,84
	Rendimiento medio cada año	(-)54,58% - (-)30,65%	(-)16,14% - (-)4,84%
Escenario desfavorable	**Lo que puede recibir una vez deducidos los costes**	EUR 7.616,61 - 8.759,42	EUR 7.005,95 - 9.375,01
	Rendimiento medio cada año	(-)23,83% - (-)12,41%	(-)6,87% - (-)1,28%
Este tipo de escenario se produjo para la referencia entre Noviembre 2021 - Octubre 2023			
Escenario moderado	**Lo que puede recibir una vez deducidos los costes**	EUR 10.012,32 - 10.689,47	EUR 11.290,66 - 14.226,21
	Rendimiento medio cada año	0,12% - 6,89%	2,46% - 7,30%
Este tipo de escenario se produjo para la referencia entre Marzo 2017 - Abril 2022			
Escenario favorable	**Lo que puede recibir una vez deducidos los costes**	EUR 12.466,90 - 14.018,37	EUR 13.620,60 - 16.628,85
	Rendimiento medio cada año	24,67% - 40,18%	6,37% - 10,71%
Este tipo de escenario se produjo para la referencia entre Noviembre 2016 - Noviembre 2021			

Risk Level 4 Investment Strategy

Investment: EUR 10,000 Scenarios		1 year	7 years (recommended holding period)
Minimum Scenario	There is no minimum guaranteed return. You could lose some or all of your investment.		
Stress Scenario	**What you might get back after costs**	3,569.19 to 4,872.39	1,867.25 to 4,940.16
	Average return each year	-64.31% to -51.28%	-21.32% to -9.58%
Unfavourable Scenario	**What you might get back after costs**	7,549.56 to 8,170.31	6,475.35 to 8,682.02
	Average return each year	-24.50% to -18.30%	-6.02% to -3.47%
This type of scenario occurred for an investment between November 2021 to October 2023			
Moderate Scenario	**What you might get back after costs**	10,014.92 to 10,869.38	12,470.50 to 18,203.36
	Average return each year	0.15% to 8.69%	3.20% to 8.93%
This type of scenario occurred for an investment between December 2014 to December 2021			
Favourable Scenario	**What you might get back after costs**	12,647.60 to 15,037.45	13,702.51 to 20,999.16
	Average return each year	26.48% to 50.37%	4.60% to 11.18%
This type of scenario occurred for an investment between June 2012 to September 2019			

Estrategia de inversión con un nivel de riesgo 4

Inversión: 10 000 EUR Escenarios		1 año	7 años (período de mantenimiento recomendado)
Escenario mínimo	No hay rentabilidad mínima garantizada, Podría perder una parte o la totalidad de su inversión,		
Escenario de tensión	**Lo que puede recibir una vez deducidos los costes**	EUR 3.569,19 - 4.872,39	EUR 1.867,25 - 4.940,16
	Rendimiento medio cada año	(-)64,31% - (-)51,28%	(-)21,32% - (-)9,58%
Escenario desfavorable	**Lo que puede recibir una vez deducidos los costes**	EUR 7.549,56 - 8.170,31	EUR 6.475,35 - 8.682,02
	Rendimiento medio cada año	(-)24,50% - (-)18,30%	(-)6,02% - (-)3,47%
Este tipo de escenario se produjo para la referencia entre Noviembre 2021 - Octubre 2023			
Escenario moderado	**Lo que puede recibir una vez deducidos los costes**	EUR 10.014,92 - 10.869,38	EUR 12.470,50 - 18.203,36
	Rendimiento medio cada año	0,15% - 8,69%	3,20% - 8,93%
Este tipo de escenario se produjo para la referencia entre Diciembre 2014 - Diciembre 2021			
Escenario favorable	**Lo que puede recibir una vez deducidos los costes**	EUR 12.647,60 - 15.037,45	EUR 13.702,51 - 20.999,16
	Rendimiento medio cada año	26,48% - 50,37%	4,60% - 11,18%
Este tipo de escenario se produjo para la referencia entre Junio 2012 - Septiembre 2019			

Risk Level 5 Investment Strategy

Investment: EUR 10,000 Scenarios		1 year	5 years	10 years (recommended holding period)
Minimum Scenario	There is no minimum guaranteed return. You could lose some or all of your investment.			
Stress Scenario	**What you might get back after costs**	2,085.24 to 3,875.81	1,173.87 to 3,388.96	373.98 to 1,970.68
	Average return each year	-79.15% to -61.24%	-34.85% to -19.46%	-28.01% to -14.99%
Unfavourable Scenario	**What you might get back after costs**	6,853.43 to 7,659.52	6,444.08 to 8,726.65	5,394.84 to 8,726.65
	Average return each year	-31.47% to -23.40%	-8.41% to -2.69%	-5.98% to -1.35%
This type of scenario occurred for an investment between November 2021 to October 2023				
Moderate Scenario	**What you might get back after costs**	9,825.19 to 10,867.53	11,284.16 to 15,251.29	12,756.45 to 22,119.42
	Average return each year	-1.75% to 8.68%	2.45% to 8.81%	2.46% to 8.26%
This type of scenario occurred for an investment between April 2013 to July 2023				
Favourable Scenario	**What you might get back after costs**	13,476.96 to 16,302.39	14,205.97 to 21,220.30	16,079.72 to 31,372.57
	Average return each year	34.77% to 63.02%	7.27% to 16.24%	4.86% to 12.11%
This type of scenario occurred for an investment between March 2009 to June 2019				

Estrategia de inversión con un nivel de riesgo 5

Inversión: 10 000 EUR Escenarios		1 año	5 años	10 años (período de mantenimiento recomendado)
Escenario mínimo	No hay rentabilidad mínima garantizada, Podría perder una parte o la totalidad de su inversión,			
Escenario de tensión	**Lo que puede recibir una vez deducidos los costes**	EUR 2.085,24 - 3.875,81	EUR 1.173,87 - 3.388,96	EUR 373,98 - 1.970,68
	Rendimiento medio cada año	(-)79,15% - (-)61,24%	(-)34,85% - (-)19,46%	(-)28,01% - (-)14,99%
Escenario desfavorable	**Lo que puede recibir una vez deducidos los costes**	EUR 6.853,43 - 7.659,52	EUR 6.444,08 - 8.726,65	EUR 5.394,84 - 8.726,65
	Rendimiento medio cada año	(-)31,47% - (-)23,40%	(-)8,41% - (-)2,69%	(-)5,98% - (-)1,35%
Este tipo de escenario se produjo para la referencia entre Noviembre 2021 - Octubre 2023				
Escenario moderado	**Lo que puede recibir una vez deducidos los costes**	EUR 9.825,19 - 10.867,53	EUR 11.284,16 - 15.251,29	EUR 12.756,45 - 22.119,42
	Rendimiento medio cada año	(-)1,75% - 8,68%	2,45% - 8,81%	2,46% - 8,26%
Este tipo de escenario se produjo para la referencia entre Abril 2013 - Julio 2023				
Escenario favorable	**Lo que puede recibir una vez deducidos los costes**	EUR 13.476,96 - 16.302,39	EUR 14.205,97 - 21.220,30	EUR 16.079,72 - 31.372,57
	Rendimiento medio cada año	34,77% - 63,02%	7,27% - 16,24%	4,86% - 12,11%
Este tipo de escenario se produjo para la referencia entre Marzo 2009 - Junio 2019				

Risk Level 6 Investment Strategy

Investment: EUR 10,000 Scenarios		1 year	5 years	10 years (recommended holding period)
Minimum Scenario	There is no minimum guaranteed return. You could lose some or all of your investment.			
Stress Scenario	**What you might get back after costs**	63.73 to 2,296.44	8.52 to 1,659.89	0.09 to 631.67
	Average return each year	-99.36% to -77.04%	-75.67% to -30.17%	-68.56% to -24.13%
Unfavourable Scenario	**What you might get back after costs**	6,515.16 to 7,547.56	6,447.43 to 8,405.34	5,326.31 to 8,405.34
	Average return each year	-34.85% to -24.52%	-8.40% to -3.41%	-6.10% to -3.41%
This type of scenario occurred for an investment between November 2021 to October 2023				
Moderate Scenario	**What you might get back after costs**	9,798.59 to 10,820.31	11,208.70 to 15,275.36	13,531.57 to 21,718.76
	Average return each year	-2.01% to 8.20%	2.31% to 8.84%	3.07% to 8.06%
This type of scenario occurred for an investment between January 2011 to April 2021				
Favourable Scenario	**What you might get back after costs**	12,201.35 to 16,482.99	13,344.21 to 21,046.46	16,209.02 to 31,493.42
	Average return each year	22.01% to 64.83%	5.94% to 16.05%	4.95% to 12.16%
This type of scenario occurred for an investment between March 2009 to June 2019				

Estrategia de inversión con un nivel de riesgo 6

Inversión: 10 000 EUR Escenarios		1 año	5 años	10 años (período de mantenimiento recomendado)
Escenario mínimo	No hay rentabilidad mínima garantizada, Podría perder una parte o la totalidad de su inversión,			
Escenario de tensión	**Lo que puede recibir una vez deducidos los costes**	EUR 63,73 - 2.296,44	EUR 8,52 - 1.659,89	EUR 0,09 - 631,67
	Rendimiento medio cada año	(-)99,36% - (-)77,04%	(-)75,67% - (-)30,17%	(-)68,56% - (-)24,13%
Escenario desfavorable	**Lo que puede recibir una vez deducidos los costes**	EUR 6.515,16 - 7.547,56	EUR 6.447,43 - 8.405,34	EUR 5.326,31 - 8.405,34
	Rendimiento medio cada año	(-)34,85% - (-)24,52%	(-)8,40% - (-)3,41%	(-)6,10% - (-)3,41%
Este tipo de escenario se produjo para la referencia entre Noviembre 2021 - Octubre 2023				
Escenario moderado	**Lo que puede recibir una vez deducidos los costes**	EUR 9.798,59 - 10.820,31	EUR 11.208,70 - 15.275,36	EUR 13.531,57 - 21.718,76
	Rendimiento medio cada año	(-)2,01% - 8,20%	2,31% - 8,84%	3,07% - 8,06%
Este tipo de escenario se produjo para la referencia entre Enero 2011 - Abril 2021				
Escenario favorable	**Lo que puede recibir una vez deducidos los costes**	EUR 12.201,35 - 16.482,99	EUR 13.344,21 - 21.046,46	EUR 16.209,02 - 31.493,42
	Rendimiento medio cada año	22,01% - 64,83%	5,94% - 16,05%	4,95% - 12,16%
Este tipo de escenario se produjo para la referencia entre Marzo 2009 - Junio 2019				

Performance scenarios based on data to **30-06-23**
Escenarios de rendimiento basados en datos hasta el

Risk Level 1 Investment Strategy

Investment: EUR 10,000 **Scenarios**		**1 year**	**3 years (recommended holding period)**
Minimum Scenario	There is no minimum guaranteed return. You could lose some or all of your investment.		
Stress Scenario	**What you might get back after costs**	9,096.94 to 9,291.86	8,890.13 to 9,306.95
	Average return each year	-9.03% to -7.08%	-3.85% to -2.37%
Unfavourable Scenario	**What you might get back after costs**	9,096.94 to 9,291.86	8,890.13 to 9,306.95
	Average return each year	-9.03% to -7.08%	-3.85% to -2.37%
This type of scenario occurred for an investment between May 2020 to January 2023			
Moderate Scenario	**What you might get back after costs**	9,867.39 to 10,078.82	9,852.11 to 10,332.46
	Average return each year	-1.33% to 0.79%	-0.50% to 1.10%
This type of scenario occurred for an investment between February 2017 to January 2020			
Favourable Scenario	**What you might get back after costs**	10,897.00 to 11,523.15	10,760.76 to 11,666.92
	Average return each year	8.97% to 15.23%	2.47% to 5.27%
This type of scenario occurred for an investment between February 2014 to January 2017			

Estrategia de inversión con un nivel de riesgo 1

Inversión: 10 000 EUR **Escenarios**		**1 año**	**3 años (período de mantenimiento recomendado)**
Escenario mínimo	No hay rentabilidad mínima garantizada, Podría perder una parte o la totalidad de su inversión,		
Escenario de tensión	**Lo que puede recibir una vez deducidos los costes**	EUR 9.096,94 - 9.291,86	EUR 8.890,13 - 9.306,95
	Rendimiento medio cada año	(-)9,03% - (-)7,08%	(-)3,85% - (-)2,37%
Escenario desfavorable	**Lo que puede recibir una vez deducidos los costes**	EUR 9.096,94 - 9.291,86	EUR 8.890,13 - 9.306,95
	Rendimiento medio cada año	(-)9,03% - (-)7,08%	(-)3,85% - (-)2,37%
Este tipo de escenario se produjo para la referencia entre Mayo 2020 - Enero 2023			
Escenario moderado	**Lo que puede recibir una vez deducidos los costes**	EUR 9.867,39 - 10.078,82	EUR 9.852,11 - 10.332,46
	Rendimiento medio cada año	(-)1,33% - 0,79%	(-)0,50% - 1,10%
Este tipo de escenario se produjo para la referencia entre Febrero 2017 - Enero 2020			
Escenario favorable	**Lo que puede recibir una vez deducidos los costes**	EUR 10.897,00 - 11.523,15	EUR 10.760,76 - 11.666,92
	Rendimiento medio cada año	8,97% - 15,23%	2,47% - 5,27%
Este tipo de escenario se produjo para la referencia entre Febrero 2014 - Enero 2017			

Risk Level 2 Investment Strategy

Investment: EUR 10,000 **Scenarios**		**1 year**	**3 years (recommended holding period)**
Minimum Scenario	There is no minimum guaranteed return. You could lose some or all of your investment.		
Stress Scenario	**What you might get back after costs**	6,521.46 to 9,291.86	7,210.65 to 9,306.95
	Average return each year	-34.79% to -7.08%	-10.33% to -2.37%
Unfavourable Scenario	**What you might get back after costs**	8,293.43 to 9,291.86	8,302.64 to 9,306.95
	Average return each year	-17.07% to -7.08%	-6.01% to -2.37%
This type of scenario occurred for an investment between May 2020 to January 2023			
Moderate Scenario	**What you might get back after costs**	10,055.17 to 10,121.41	10,232.17 to 11,116.78
	Average return each year	0.55% to 1.21%	0.77% to 3.59%
This type of scenario occurred for an investment between February 2017 to January 2020			
Favourable Scenario	**What you might get back after costs**	11,066.20 to 12,681.27	11,137.34 to 14,246.69
	Average return each year	10.66% to 26.81%	3.66% to 12.52%
This type of scenario occurred for an investment between February 2014 to January 2017			

Estrategia de inversión con un nivel de riesgo 2

Inversión: 10 000 EUR **Escenarios**		**1 año**	**3 años (período de mantenimiento recomendado)**
Escenario mínimo	No hay rentabilidad mínima garantizada, Podría perder una parte o la totalidad de su inversión,		
Escenario de tensión	**Lo que puede recibir una vez deducidos los costes**	EUR 6.521,46 - 9.291,86	EUR 7.210,65 - 9.306,95
	Rendimiento medio cada año	(-)34,79% - (-)7,08%	(-)10,33% - (-)2,37%
Escenario desfavorable	**Lo que puede recibir una vez deducidos los costes**	EUR 8.293,43 - 9.291,86	EUR 8.302,64 - 9.306,95
	Rendimiento medio cada año	(-)17,07% - (-)7,08%	(-)6,01% - (-)2,37%
Este tipo de escenario se produjo para la referencia entre Febrero 2017 - Enero 2020			
Escenario moderado	**Lo que puede recibir una vez deducidos los costes**	EUR 10.055,17 - 10.121,41	EUR 10.232,17 - 11.116,78
	Rendimiento medio cada año	0,55% - 1,21%	0,77% - 3,59%
Este tipo de escenario se produjo para la referencia entre Febrero 2017 - Enero 2020			
Escenario favorable	**Lo que puede recibir una vez deducidos los costes**	EUR 11.066,20 - 12.681,27	EUR 11.137,34 - 14.246,69
	Rendimiento medio cada año	10,66% - 26,81%	3,66% - 12,52%
Este tipo de escenario se produjo para la referencia entre Febrero 2014 - Enero 2017			

Risk Level 3 Investment Strategy

Investment: EUR 10,000 **Scenarios**		**1 year**	**5 years (recommended holding period)**
Minimum Scenario	There is no minimum guaranteed return. You could lose some or all of your investment.		
Stress Scenario	**What you might get back after costs**	4,821.73 to 6,827.12	4,524.81 to 7,976.56
	Average return each year	-51.78% to -31.73%	-14.67% to -4.42%
Unfavourable Scenario	**What you might get back after costs**	7,546.71 to 8,682.14	7,562.21 to 9,827.06
	Average return each year	-24.53% to -13.18%	-5.44% to -0.35%
This type of scenario occurred for an investment between November 2021 to June 2023			
Moderate Scenario	**What you might get back after costs**	9,948.42 to 10,595.79	11,115.42 to 13,796.98
	Average return each year	-0.52% to 5.96%	2.14% to 6.65%
This type of scenario occurred for an investment between December 2014 to October 2019			
Favourable Scenario	**What you might get back after costs**	12,292.95 to 13,871.90	12,683.01 to 15,676.04
	Average return each year	22.93% to 38.72%	4.87% to 9.41%
This type of scenario occurred for an investment between November 2016 to September 2021			

Estrategia de inversión con un nivel de riesgo 3

Inversión: 10 000 EUR **Escenarios**		**1 año**	**5 años (período de mantenimiento recomendado)**
Escenario mínimo	No hay rentabilidad mínima garantizada, Podría perder una parte o la totalidad de su inversión,		
Escenario de tensión	**Lo que puede recibir una vez deducidos los costes**	EUR 4.821,73 - 6.827,12	EUR 4.524,81 - 7.976,56
	Rendimiento medio cada año	(-)51,78% - (-)31,73%	(-)14,67% - (-)4,42%
Escenario desfavorable	**Lo que puede recibir una vez deducidos los costes**	EUR 7.546,71 - 8.682,14	EUR 7.562,21 - 9.827,06
	Rendimiento medio cada año	(-)24,53% - (-)13,18%	(-)5,44% - (-)0,35%
Este tipo de escenario se produjo para la referencia entre Noviembre 2021 - Junio 2023			
Escenario moderado	**Lo que puede recibir una vez deducidos los costes**	EUR 9.948,42 - 10.595,79	EUR 11.115,42 - 13.796,98
	Rendimiento medio cada año	(-)0,52% - 5,96%	2,14% - 6,65%
Este tipo de escenario se produjo para la referencia entre Diciembre 2014 - Octubre 2019			
Escenario favorable	**Lo que puede recibir una vez deducidos los costes**	EUR 12.292,95 - 13.871,90	EUR 12.683,01 - 15.676,04
	Rendimiento medio cada año	22,93% - 38,72%	4,87% - 9,41%
Este tipo de escenario se produjo para la referencia entre Noviembre 2016 - Septiembre 2021			

Risk Level 4 Investment Strategy

Investment: EUR 10,000 Scenarios		1 year	7 years (recommended holding period)
Minimum Scenario	There is no minimum guaranteed return. You could lose some or all of your investment.		
Stress Scenario	**What you might get back after costs**	4,168.51 to 5,160.26	2,262.69 to 5,443.83
	Average return each year	-58.31% to -48.40%	-19.13% to -8.32%
Unfavourable Scenario	**What you might get back after costs**	7,484.28 to 8,076.57	7,092.90 to 9,709.56
	Average return each year	-25.16% to -19.23%	-4.79% to -0.42%
This type of scenario occurred for an investment between November 2021 to June 2023			
Moderate Scenario	**What you might get back after costs**	9,959.47 to 10,848.93	11,815.58 to 17,213.47
	Average return each year	-0.41% to 8.49%	2.41% to 8.07%
This type of scenario occurred for an investment between June 2016 to January 2023			
Favourable Scenario	**What you might get back after costs**	12,439.60 to 14,845.84	12,551.28 to 20,038.85
	Average return each year	24.40% to 48.46%	3.30% to 10.44%
This type of scenario occurred for an investment between April 2013 to January 2020			

Estrategia de inversión con un nivel de riesgo 4

Inversión: 10 000 EUR Escenarios		1 año	7 años (período de mantenimiento recomendado)
Escenario mínimo	No hay rentabilidad mínima garantizada, Podría perder una parte o la totalidad de su inversión,		
Escenario de tensión	**Lo que puede recibir una vez deducidos los costes**	EUR 4.168,51 - 5.160,26	EUR 2.262,69 - 5.443,83
	Rendimiento medio cada año	(-)58,31% - (-)48,40%	(-)19,13% - (-)8,32%
Escenario desfavorable	**Lo que puede recibir una vez deducidos los costes**	EUR 7.484,28 - 8.076,57	EUR 7.092,90 - 9.709,56
	Rendimiento medio cada año	(-)25,16% - (-)19,23%	(-)4,79% - (-)0,42%
Este tipo de escenario se produjo para la referencia entre Noviembre 2021 - Junio 2023			
Escenario moderado	**Lo que puede recibir una vez deducidos los costes**	EUR 9.959,47 - 10.848,93	EUR 11.815,58 - 17.213,47
	Rendimiento medio cada año	(-)0,41% - 8,49%	2,41% - 8,07%
Este tipo de escenario se produjo para la referencia entre Junio 2016 - Enero 2023			
Escenario favorable	**Lo que puede recibir una vez deducidos los costes**	EUR 12.439,60 - 14.845,84	EUR 12.551,28 - 20.038,85
	Rendimiento medio cada año	24,40% - 48,46%	3,30% - 10,44%
Este tipo de escenario se produjo para la referencia entre Abril 2013 - Enero 2020			

Risk Level 5 Investment Strategy

Investment: EUR 10,000 Scenarios		1 year	5 years	10 years (recommended holding period)
Minimum Scenario	There is no minimum guaranteed return. You could lose some or all of your investment.			
Stress Scenario	**What you might get back after costs**	2,581.02 to 4,536.31	1,508.79 to 3,895.18	555.59 to 2,447.62
	Average return each year	-74.19% to -54.64%	-31.49% to -17.19%	-25.10% to -13.13%
Unfavourable Scenario	**What you might get back after costs**	7,344.57 to 8,144.64	7,009.64 to 9,477.75	6,134.00 to 9,804.14
	Average return each year	-26.55% to -18.55%	-6.86% to -1.07%	-4.77% to -0.20%
This type of scenario occurred for an investment between November 2021 to June 2023				
Moderate Scenario	**What you might get back after costs**	9,747.64 to 10,801.02	10,823.41 to 14,634.09	12,355.77 to 21,201.71
	Average return each year	-2.52% to 8.01%	1.60% to 7.91%	2.14% to 7.80%
This type of scenario occurred for an investment between November 2012 to June 2022				
Favourable Scenario	**What you might get back after costs**	12,295.56 to 14,674.97	12,559.85 to 18,211.58	14,722.15 to 27,454.69
	Average return each year	22.96% to 46.75%	4.66% to 12.74%	3.94% to 10.63%
This type of scenario occurred for an investment between May 2012 to January 2022				

Estrategia de inversión con un nivel de riesgo 5

Inversión: 10 000 EUR Escenarios		1 año	5 años	10 años (período de mantenimiento recomendado)
Escenario mínimo	No hay rentabilidad mínima garantizada, Podría perder una parte o la totalidad de su inversión,			
Escenario de tensión	**Lo que puede recibir una vez deducidos los costes**	EUR 2.581,02 - 4.536,31	EUR 1.508,79 - 3.895,18	EUR 555,59 - 2.447,62
	Rendimiento medio cada año	(-)74,19% - (-)54,64%	(-)31,49% - (-)17,19%	(-)25,10% - (-)13,13%
Escenario desfavorable	**Lo que puede recibir una vez deducidos los costes**	EUR 7.344,57 - 8.144,64	EUR 7.009,64 - 9.477,75	EUR 6.134,00 - 9.804,14
	Rendimiento medio cada año	(-)26,55% - (-)18,55%	(-)6,86% - (-)1,07%	(-)4,77% - (-)0,20%
Este tipo de escenario se produjo para la referencia entre Noviembre 2021 - Junio 2023				
Escenario moderado	**Lo que puede recibir una vez deducidos los costes**	EUR 9.747,64 - 10.801,02	EUR 10.823,41 - 14.634,09	EUR 12.355,77 - 21.201,71
	Rendimiento medio cada año	(-)2,52% - 8,01%	1,60% - 7,91%	2,14% - 7,80%
Este tipo de escenario se produjo para la referencia entre Noviembre 2012 - Junio 2022				
Escenario favorable	**Lo que puede recibir una vez deducidos los costes**	EUR 12.295,56 - 14.674,97	EUR 12.559,85 - 18.211,58	EUR 14.722,15 - 27.454,69
	Rendimiento medio cada año	22,96% - 46,75%	4,66% - 12,74%	3,94% - 10,63%
Este tipo de escenario se produjo para la referencia entre Mayo 2012 - Enero 2022				

Risk Level 6 Investment Strategy

Investment: EUR 10,000 Scenarios		1 year	5 years	10 years (recommended holding period)
Minimum Scenario	There is no minimum guaranteed return. You could lose some or all of your investment.			
Stress Scenario	**What you might get back after costs**	118.23 to 2,857.80	19.08 to 2,113.05	0.38 to 931.39
	Average return each year	-98.82% to -71.42%	-71.42% to -26.72%	-63.85% to -21.13%
Unfavourable Scenario	**What you might get back after costs**	7,531.58 to 8,132.17	7,242.76 to 9,363.10	6,068.05 to 9,891.57
	Average return each year	-24.68% to -18.68%	-6.25% to -1.31%	-4.87% to -0.11%
This type of scenario occurred for an investment between November 2021 to June 2023				
Moderate Scenario	**What you might get back after costs**	9,551.06 to 10,792.94	10,242.04 to 14,602.55	11,168.84 to 21,096.30
	Average return each year	-4.49% to 7.93%	0.48% to 7.87%	1.11% to 7.75%
This type of scenario occurred for an investment between August 2013 to January 2023				
Favourable Scenario	**What you might get back after costs**	11,319.76 to 14,703.40	11,285.31 to 18,158.66	12,512.79 to 27,429.87
	Average return each year	13.20% to 47.03%	2.45% to 12.67%	2.27% to 10.62%
This type of scenario occurred for an investment between May 2012 to January 2022				

Estrategia de inversión con un nivel de riesgo 6

Inversión: 10 000 EUR Escenarios		1 año	5 años	10 años (período de mantenimiento recomendado)
Escenario mínimo	No hay rentabilidad mínima garantizada, Podría perder una parte o la totalidad de su inversión,			
Escenario de tensión	**Lo que puede recibir una vez deducidos los costes**	EUR 118,23 - 2.857,80	EUR 19,08 - 2.113,05	EUR 0,38 - 931,39
	Rendimiento medio cada año	(-)98,82% - (-)71,42%	(-)71,42% - (-)26,72%	(-)63,85% - (-)21,13%
Escenario desfavorable	**Lo que puede recibir una vez deducidos los costes**	EUR 7.531,58 - 8.132,17	EUR 7.242,76 - 9.363,10	EUR 6.068,05 - 9.891,57
	Rendimiento medio cada año	(-)24,68% - (-)18,68%	(-)6,25% - (-)1,31%	(-)4,87% - (-)0,11%
Este tipo de escenario se produjo para la referencia entre Noviembre 2021 - Junio 2023				
Escenario moderado	**Lo que puede recibir una vez deducidos los costes**	EUR 9.551,06 - 10.792,94	EUR 10.242,04 - 14.602,55	EUR 11.168,84 - 21.096,30
	Rendimiento medio cada año	(-)4,49% - 7,93%	0,48% - 7,87%	1,11% - 7,75%
Este tipo de escenario se produjo para la referencia entre Agosto 2013 - Enero 2023				
Escenario favorable	**Lo que puede recibir una vez deducidos los costes**	EUR 11.319,76 - 14.703,40	EUR 11.285,31 - 18.158,66	EUR 12.512,79 - 27.429,87
	Rendimiento medio cada año	13,20% - 47,03%	2,45% - 12,67%	2,27% - 10,62%
Este tipo de escenario se produjo para la referencia entre Mayo 2012 - Enero 2022				

Performance scenarios based on data to **31-05-23**
Escenarios de rendimiento basados en datos hasta el

Risk Level 1 Investment Strategy

Investment: EUR 10,000 **Scenarios**		**1 year**	**3 years (recommended holding period)**
Minimum Scenario	There is no minimum guaranteed return. You could lose some or all of your investment.		
Stress Scenario	**What you might get back after costs**	9,096.94 to 9,291.86	8,888.81 to 9,306.95
	Average return each year	-9.03% to -7.08%	-3.85% to -2.37%
Unfavourable Scenario	**What you might get back after costs**	9,096.94 to 9,291.86	8,888.81 to 9,306.95
	Average return each year	-9.03% to -7.08%	-3.85% to -2.37%
This type of scenario occurred for an investment between May 2020 to January 2023			
Moderate Scenario	**What you might get back after costs**	9,874.23 to 10,085.80	9,869.65 to 10,354.42
	Average return each year	-1.26% to 0.86%	-0.44% to 1.17%
This type of scenario occurred for an investment between February 2017 to December 2019			
Favourable Scenario	**What you might get back after costs**	10,897.00 to 11,523.15	10,775.27 to 11,685.84
	Average return each year	8.97% to 15.23%	2.52% to 5.33%
This type of scenario occurred for an investment between December 2013 to November 2016			

Estrategia de inversión con un nivel de riesgo 1

Inversión: 10 000 EUR **Escenarios**		**1 año**	**3 años (período de mantenimiento recomendado)**
Escenario mínimo	No hay rentabilidad mínima garantizada, Podría perder una parte o la totalidad de su inversión,		
Escenario de tensión	**Lo que puede recibir una vez deducidos los costes**	EUR 9.096,94 - 9.291,86	EUR 8.888,81 - 9.306,95
	Rendimiento medio cada año	(-)9,03% - (-)7,08%	(-)3,85% - (-)2,37%
Escenario desfavorable	**Lo que puede recibir una vez deducidos los costes**	EUR 9.096,94 - 9.291,86	EUR 8.888,81 - 9.306,95
	Rendimiento medio cada año	(-)9,03% - (-)7,08%	(-)3,85% - (-)2,37%
Este tipo de escenario se produjo para la referencia entre Mayo 2020 - Enero 2023			
Escenario moderado	**Lo que puede recibir una vez deducidos los costes**	EUR 9.874,23 - 10.085,80	EUR 9.869,65 - 10.354,42
	Rendimiento medio cada año	(-)1,26% - 0,86%	(-)0,44% - 1,17%
Este tipo de escenario se produjo para la referencia entre Febrero 2017 - Diciembre 2019			
Escenario favorable	**Lo que puede recibir una vez deducidos los costes**	EUR 10.897,00 - 11.523,15	EUR 10.775,27 - 11.685,84
	Rendimiento medio cada año	8,97% - 15,23%	2,52% - 5,33%
Este tipo de escenario se produjo para la referencia entre Diciembre 2013 - Noviembre 2016			

Risk Level 2 Investment Strategy

Investment: EUR 10,000 **Scenarios**		**1 year**	**3 years (recommended holding period)**
Minimum Scenario	There is no minimum guaranteed return. You could lose some or all of your investment.		
Stress Scenario	**What you might get back after costs**	6,521.06 to 9,291.86	7,210.49 to 9,306.95
	Average return each year	-34.79% to -7.08%	-10.33% to -2.37%
Unfavourable Scenario	**What you might get back after costs**	8,293.43 to 9,291.86	8,320.36 to 9,306.95
	Average return each year	-17.07% to -7.08%	-5.95% to -2.37%
This type of scenario occurred for an investment between May 2020 to January 2023			
Moderate Scenario	**What you might get back after costs**	10,060.06 to 10,143.59	10,247.60 to 11,116.78
	Average return each year	0.60% to 1.44%	0.82% to 3.59%
This type of scenario occurred for an investment between February 2017 to December 2019			
Favourable Scenario	**What you might get back after costs**	11,066.20 to 12,681.27	11,152.38 to 14,246.69
	Average return each year	10.66% to 26.81%	3.70% to 12.52%
This type of scenario occurred for an investment between December 2013 to November 2016			

Estrategia de inversión con un nivel de riesgo 2

Inversión: 10 000 EUR **Escenarios**		**1 año**	**3 años (período de mantenimiento recomendado)**
Escenario mínimo	No hay rentabilidad mínima garantizada, Podría perder una parte o la totalidad de su inversión,		
Escenario de tensión	**Lo que puede recibir una vez deducidos los costes**	EUR 6.521,06 - 9.291,86	EUR 7.210,49 - 9.306,95
	Rendimiento medio cada año	(-)34,79% - (-)7,08%	(-)10,33% - (-)2,37%
Escenario desfavorable	**Lo que puede recibir una vez deducidos los costes**	EUR 8.293,43 - 9.291,86	EUR 8.320,36 - 9.306,95
	Rendimiento medio cada año	(-)17,07% - (-)7,08%	(-)5,95% - (-)2,37%
Este tipo de escenario se produjo para la referencia entre Febrero 2017 - Diciembre 2019			
Escenario moderado	**Lo que puede recibir una vez deducidos los costes**	EUR 10.060,06 - 10.143,59	EUR 10.247,60 - 11.116,78
	Rendimiento medio cada año	0,60% - 1,44%	0,82% - 3,59%
Este tipo de escenario se produjo para la referencia entre Febrero 2017 - Diciembre 2019			
Escenario favorable	**Lo que puede recibir una vez deducidos los costes**	EUR 11.066,20 - 12.681,27	EUR 11.152,38 - 14.246,69
	Rendimiento medio cada año	10,66% - 26,81%	3,70% - 12,52%
Este tipo de escenario se produjo para la referencia entre Diciembre 2013 - Noviembre 2016			

Risk Level 3 Investment Strategy

Investment: EUR 10,000 **Scenarios**		**1 year**	**5 years (recommended holding period)**
Minimum Scenario	There is no minimum guaranteed return. You could lose some or all of your investment.		
Stress Scenario	**What you might get back after costs**	4,821.73 to 6,826.70	4,524.79 to 7,976.49
	Average return each year	-51.78% to -31.73%	-14.67% to -4.42%
Unfavourable Scenario	**What you might get back after costs**	7,546.71 to 8,682.14	7,518.47 to 9,540.42
	Average return each year	-24.53% to -13.18%	-5.54% to -0.94%
This type of scenario occurred for an investment between November 2021 to May 2023			
Moderate Scenario	**What you might get back after costs**	9,965.70 to 10,619.02	11,113.29 to 13,784.03
	Average return each year	-0.34% to 6.19%	2.13% to 6.63%
This type of scenario occurred for an investment between April 2014 to February 2019			
Favourable Scenario	**What you might get back after costs**	12,292.95 to 13,871.90	12,683.01 to 15,676.04
	Average return each year	22.93% to 38.72%	4.87% to 9.41%
This type of scenario occurred for an investment between November 2016 to September 2021			

Estrategia de inversión con un nivel de riesgo 3

Inversión: 10 000 EUR **Escenarios**		**1 año**	**5 años (período de mantenimiento recomendado)**
Escenario mínimo	No hay rentabilidad mínima garantizada, Podría perder una parte o la totalidad de su inversión,		
Escenario de tensión	**Lo que puede recibir una vez deducidos los costes**	EUR 4.821,73 - 6.826,70	EUR 4.524,79 - 7.976,49
	Rendimiento medio cada año	(-)51,78% - (-)31,73%	(-)14,67% - (-)4,42%
Escenario desfavorable	**Lo que puede recibir una vez deducidos los costes**	EUR 7.546,71 - 8.682,14	EUR 7.518,47 - 9.540,42
	Rendimiento medio cada año	(-)24,53% - (-)13,18%	(-)5,54% - (-)0,94%
Este tipo de escenario se produjo para la referencia entre Noviembre 2021 - Mayo 2023			
Escenario moderado	**Lo que puede recibir una vez deducidos los costes**	EUR 9.965,70 - 10.619,02	EUR 11.113,29 - 13.784,03
	Rendimiento medio cada año	(-)0,34% - 6,19%	2,13% - 6,63%
Este tipo de escenario se produjo para la referencia entre Abril 2014 - Febrero 2019			
Escenario favorable	**Lo que puede recibir una vez deducidos los costes**	EUR 12.292,95 - 13.871,90	EUR 12.683,01 - 15.676,04
	Rendimiento medio cada año	22,93% - 38,72%	4,87% - 9,41%
Este tipo de escenario se produjo para la referencia entre Noviembre 2016 - Septiembre 2021			

Risk Level 4 Investment Strategy

Investment: EUR 10,000 Scenarios		1 year	7 years (recommended holding period)
Minimum Scenario	There is no minimum guaranteed return. You could lose some or all of your investment.		
Stress Scenario	**What you might get back after costs**	4,167.67 to 5,160.26	2,262.47 to 5,443.81
	Average return each year	-58.32% to -48.40%	-19.13% to -8.32%
Unfavourable Scenario	**What you might get back after costs**	7,484.28 to 8,076.57	6,941.84 to 9,387.93
	Average return each year	-25.16% to -19.23%	-5.08% to -0.90%
This type of scenario occurred for an investment between November 2021 to May 2023			
Moderate Scenario	**What you might get back after costs**	9,967.17 to 10,860.07	11,834.98 to 17,245.25
	Average return each year	-0.33% to 8.60%	2.44% to 8.10%
This type of scenario occurred for an investment between November 2016 to May 2023			
Favourable Scenario	**What you might get back after costs**	12,439.60 to 14,845.84	12,551.28 to 20,038.85
	Average return each year	24.40% to 48.46%	3.30% to 10.44%
This type of scenario occurred for an investment between April 2013 to January 2020			

Estrategia de inversión con un nivel de riesgo 4

Inversión: 10 000 EUR Escenarios		1 año	7 años (período de mantenimiento recomendado)
Escenario mínimo	No hay rentabilidad mínima garantizada, Podría perder una parte o la totalidad de su inversión,		
Escenario de tensión	**Lo que puede recibir una vez deducidos los costes**	EUR 4.167,67 - 5.160,26	EUR 2.262,47 - 5.443,81
	Rendimiento medio cada año	(-)58,32% - (-)48,40%	(-)19,13% - (-)8,32%
Escenario desfavorable	**Lo que puede recibir una vez deducidos los costes**	EUR 7.484,28 - 8.076,57	EUR 6.941,84 - 9.387,93
	Rendimiento medio cada año	(-)25,16% - (-)19,23%	(-)5,08% - (-)0,90%
Este tipo de escenario se produjo para la referencia entre Noviembre 2021 - Mayo 2023			
Escenario moderado	**Lo que puede recibir una vez deducidos los costes**	EUR 9.967,17 - 10.860,07	EUR 11.834,98 - 17.245,25
	Rendimiento medio cada año	(-)0,33% - 8,60%	2,44% - 8,10%
Este tipo de escenario se produjo para la referencia entre Noviembre 2016 - Mayo 2023			
Escenario favorable	**Lo que puede recibir una vez deducidos los costes**	EUR 12.439,60 - 14.845,84	EUR 12.551,28 - 20.038,85
	Rendimiento medio cada año	24,40% - 48,46%	3,30% - 10,44%
Este tipo de escenario se produjo para la referencia entre Abril 2013 - Enero 2020			

Risk Level 5 Investment Strategy

Investment: EUR 10,000 Scenarios		1 year	5 years	10 years (recommended holding period)
Minimum Scenario	There is no minimum guaranteed return. You could lose some or all of your investment.			
Stress Scenario	**What you might get back after costs**	2,579.83 to 4,535.39	1,508.47 to 3,894.95	555.47 to 2,447.47
	Average return each year	-74.20% to -54.65%	-31.50% to -17.19%	-25.10% to -13.13%
Unfavourable Scenario	**What you might get back after costs**	7,344.57 to 8,144.64	7,077.67 to 9,477.75	6,040.62 to 9,485.23
	Average return each year	-26.55% to -18.55%	-6.68% to -1.07%	-4.92% to -0.53%
This type of scenario occurred for an investment between November 2021 to May 2023				
Moderate Scenario	**What you might get back after costs**	9,762.55 to 10,815.51	10,828.17 to 14,634.09	12,383.51 to 21,253.98
	Average return each year	-2.37% to 8.16%	1.60% to 7.91%	2.16% to 7.83%
This type of scenario occurred for an investment between December 2012 to July 2022				
Favourable Scenario	**What you might get back after costs**	12,295.56 to 14,674.97	12,574.76 to 18,432.55	14,769.19 to 27,454.69
	Average return each year	22.96% to 46.75%	4.69% to 13.01%	3.98% to 10.63%
This type of scenario occurred for an investment between May 2012 to January 2022				

Estrategia de inversión con un nivel de riesgo 5

Inversión: 10 000 EUR Escenarios		1 año	5 años	10 años (período de mantenimiento recomendado)
Escenario mínimo	No hay rentabilidad mínima garantizada, Podría perder una parte o la totalidad de su inversión,			
Escenario de tensión	**Lo que puede recibir una vez deducidos los costes**	EUR 2.579,83 - 4.535,39	EUR 1.508,47 - 3.894,95	EUR 555,47 - 2.447,47
	Rendimiento medio cada año	(-)74,20% - (-)54,65%	(-)31,50% - (-)17,19%	(-)25,10% - (-)13,13%
Escenario desfavorable	**Lo que puede recibir una vez deducidos los costes**	EUR 7.344,57 - 8.144,64	EUR 7.077,67 - 9.477,75	EUR 6.040,62 - 9.485,23
	Rendimiento medio cada año	(-)26,55% - (-)18,55%	(-)6,68% - (-)1,07%	(-)4,92% - (-)0,53%
Este tipo de escenario se produjo para la referencia entre Noviembre 2021 - Mayo 2023				
Escenario moderado	**Lo que puede recibir una vez deducidos los costes**	EUR 9.762,55 - 10.815,51	EUR 10.828,17 - 14.634,09	EUR 12.383,51 - 21.253,98
	Rendimiento medio cada año	(-)2,37% - 8,16%	1,60% - 7,91%	2,16% - 7,83%
Este tipo de escenario se produjo para la referencia entre Diciembre 2012 - Julio 2022				
Escenario favorable	**Lo que puede recibir una vez deducidos los costes**	EUR 12.295,56 - 14.674,97	EUR 12.574,76 - 18.432,55	EUR 14.769,19 - 27.454,69
	Rendimiento medio cada año	22,96% - 46,75%	4,69% - 13,01%	3,98% - 10,63%
Este tipo de escenario se produjo para la referencia entre Mayo 2012 - Enero 2022				

Risk Level 6 Investment Strategy

Investment: EUR 10,000 Scenarios		1 year	5 years	10 years (recommended holding period)
Minimum Scenario	There is no minimum guaranteed return. You could lose some or all of your investment.			
Stress Scenario	**What you might get back after costs**	118.02 to 2,856.48	19.07 to 2,112.77	0.38 to 931.27
	Average return each year	-98.82% to -71.44%	-71.42% to -26.72%	-63.85% to -21.13%
Unfavourable Scenario	**What you might get back after costs**	7,531.58 to 8,132.17	7,178.29 to 9,363.10	5,919.27 to 9,565.51
	Average return each year	-24.68% to -18.68%	-6.42% to -1.31%	-5.11% to -0.44%
This type of scenario occurred for an investment between November 2021 to May 2023				
Moderate Scenario	**What you might get back after costs**	9,560.97 to 10,809.46	10,245.16 to 14,602.55	11,172.04 to 21,150.03
	Average return each year	-4.39% to 8.09%	0.49% to 7.87%	1.11% to 7.78%
This type of scenario occurred for an investment between October 2013 to March 2023				
Favourable Scenario	**What you might get back after costs**	11,319.76 to 14,703.40	11,285.31 to 18,180.22	12,518.38 to 27,429.87
	Average return each year	13.20% to 47.03%	2.45% to 12.70%	2.27% to 10.62%
This type of scenario occurred for an investment between May 2012 to January 2022				

Estrategia de inversión con un nivel de riesgo 6

Inversión: 10 000 EUR Escenarios		1 año	5 años	10 años (período de mantenimiento recomendado)
Escenario mínimo	No hay rentabilidad mínima garantizada, Podría perder una parte o la totalidad de su inversión,			
Escenario de tensión	**Lo que puede recibir una vez deducidos los costes**	EUR 118,02 - 2.856,48	EUR 19,07 - 2.112,77	EUR 0,38 - 931,27
	Rendimiento medio cada año	(-)98,82% - (-)71,44%	(-)71,42% - (-)26,72%	(-)63,85% - (-)21,13%
Escenario desfavorable	**Lo que puede recibir una vez deducidos los costes**	EUR 7.531,58 - 8.132,17	EUR 7.178,29 - 9.363,10	EUR 5.919,27 - 9.565,51
	Rendimiento medio cada año	(-)24,68% - (-)18,68%	(-)6,42% - (-)1,31%	(-)5,11% - (-)0,44%
Este tipo de escenario se produjo para la referencia entre Noviembre 2021 - Mayo 2023				
Escenario moderado	**Lo que puede recibir una vez deducidos los costes**	EUR 9.560,97 - 10.809,46	EUR 10.245,16 - 14.602,55	EUR 11.172,04 - 21.150,03
	Rendimiento medio cada año	(-)4,39% - 8,09%	0,49% - 7,87%	1,11% - 7,78%
Este tipo de escenario se produjo para la referencia entre Octubre 2013 - Marzo 2023				
Escenario favorable	**Lo que puede recibir una vez deducidos los costes**	EUR 11.319,76 - 14.703,40	EUR 11.285,31 - 18.180,22	EUR 12.518,38 - 27.429,87
	Rendimiento medio cada año	13,20% - 47,03%	2,45% - 12,70%	2,27% - 10,62%
Este tipo de escenario se produjo para la referencia entre Mayo 2012 - Enero 2022				

Performance scenarios based on data to **30/4/2023**
Escenarios de rendimiento basados en datos hasta el

Risk Level 1 Investment Strategy

Investment: EUR 10,000 **Scenarios**		**1 year**	**3 years (recommended holding period)**
Minimum Scenario	There is no minimum guaranteed return. You could lose some or all of your investment.		
Stress Scenario	**What you might get back after costs**	9,096.94 to 9,291.86	8,896.38 to 9,306.95
	Average return each year	-9.03% to -7.08%	-3.82% to -2.37%
Unfavourable Scenario	**What you might get back after costs**	9,096.94 to 9,291.86	8,896.38 to 9,306.95
	Average return each year	-9.03% to -7.08%	-3.82% to -2.37%
This type of scenario occurred for an investment between May 2020 to January 2023			
Moderate Scenario	**What you might get back after costs**	9,884.07 to 10,095.86	9,890.91 to 10,379.89
	Average return each year	-1.16% to 0.96%	-0.36% to 1.25%
This type of scenario occurred for an investment between December 2014 to November 2017			
Favourable Scenario	**What you might get back after costs**	10,897.00 to 11,523.15	10,811.08 to 11,690.10
	Average return each year	8.97% to 15.23%	2.63% to 5.34%
This type of scenario occurred for an investment between December 2013 to November 2016			

Estrategia de inversión con un nivel de riesgo 1

Inversión: 10 000 EUR **Escenarios**		**1 año**	**3 años (período de mantenimiento recomendado)**
Escenario mínimo	No hay rentabilidad mínima garantizada, Podría perder una parte o la totalidad de su inversión,		
Escenario de tensión	**Lo que puede recibir una vez deducidos los costes**	EUR 9.096,94 - 9.291,86	EUR 8.896,38 - 9.306,95
	Rendimiento medio cada año	(-)9,03% - (-)7,08%	(-)3,82% - (-)2,37%
Escenario desfavorable	**Lo que puede recibir una vez deducidos los costes**	EUR 9.096,94 - 9.291,86	EUR 8.896,38 - 9.306,95
	Rendimiento medio cada año	(-)9,03% - (-)7,08%	(-)3,82% - (-)2,37%
Este tipo de escenario se produjo para la referencia entre Mayo 2020 - Enero 2023			
Escenario moderado	**Lo que puede recibir una vez deducidos los costes**	EUR 9.884,07 - 10.095,86	EUR 9.890,91 - 10.379,89
	Rendimiento medio cada año	(-)1,16% - 0,96%	(-)0,36% - 1,25%
Este tipo de escenario se produjo para la referencia entre Diciembre 2014 - Noviembre 2017			
Escenario favorable	**Lo que puede recibir una vez deducidos los costes**	EUR 10.897,00 - 11.523,15	EUR 10.811,08 - 11.690,10
	Rendimiento medio cada año	8,97% - 15,23%	2,63% - 5,34%
Este tipo de escenario se produjo para la referencia entre Diciembre 2013 - Noviembre 2016			

Risk Level 2 Investment Strategy

Investment: EUR 10,000 **Scenarios**		**1 year**	**3 years (recommended holding period)**
Minimum Scenario	There is no minimum guaranteed return. You could lose some or all of your investment.		
Stress Scenario	**What you might get back after costs**	6,521.50 to 9,291.86	7,210.65 to 9,306.95
	Average return each year	-34.78% to -7.08%	-10.33% to -2.37%
Unfavourable Scenario	**What you might get back after costs**	8,293.43 to 9,291.86	8,314.35 to 9,306.95
	Average return each year	-17.07% to -7.08%	-5.97% to -2.37%
This type of scenario occurred for an investment between May 2020 to January 2023			
Moderate Scenario	**What you might get back after costs**	10,067.10 to 10,143.59	10,265.32 to 11,118.91
	Average return each year	0.67% to 1.44%	0.88% to 3.60%
This type of scenario occurred for an investment between December 2014 to November 2017			
Favourable Scenario	**What you might get back after costs**	11,066.20 to 12,681.27	11,178.33 to 14,246.69
	Average return each year	10.66% to 26.81%	3.78% to 12.52%
This type of scenario occurred for an investment between December 2013 to November 2016			

Estrategia de inversión con un nivel de riesgo 2

Inversión: 10 000 EUR **Escenarios**		**1 año**	**3 años (período de mantenimiento recomendado)**
Escenario mínimo	No hay rentabilidad mínima garantizada, Podría perder una parte o la totalidad de su inversión,		
Escenario de tensión	**Lo que puede recibir una vez deducidos los costes**	EUR 6.521,50 - 9.291,86	EUR 7.210,65 - 9.306,95
	Rendimiento medio cada año	(-)34,78% - (-)7,08%	(-)10,33% - (-)2,37%
Escenario desfavorable	**Lo que puede recibir una vez deducidos los costes**	EUR 8.293,43 - 9.291,86	EUR 8.314,35 - 9.306,95
	Rendimiento medio cada año	(-)17,07% - (-)7,08%	(-)5,97% - (-)2,37%
Este tipo de escenario se produjo para la referencia entre Diciembre 2014 - Noviembre 2017			
Escenario moderado	**Lo que puede recibir una vez deducidos los costes**	EUR 10.067,10 - 10.143,59	EUR 10.265,32 - 11.118,91
	Rendimiento medio cada año	0,67% - 1,44%	0,88% - 3,60%
Este tipo de escenario se produjo para la referencia entre Diciembre 2014 - Noviembre 2017			
Escenario favorable	**Lo que puede recibir una vez deducidos los costes**	EUR 11.066,20 - 12.681,27	EUR 11.178,33 - 14.246,69
	Rendimiento medio cada año	10,66% - 26,81%	3,78% - 12,52%
Este tipo de escenario se produjo para la referencia entre Diciembre 2013 - Noviembre 2016			

Risk Level 3 Investment Strategy

Investment: EUR 10,000 **Scenarios**		**1 year**	**5 years (recommended holding period)**
Minimum Scenario	There is no minimum guaranteed return. You could lose some or all of your investment.		
Stress Scenario	**What you might get back after costs**	4,823.24 to 6,827.16	4,525.31 to 7,976.55
	Average return each year	-51.77% to -31.73%	-14.66% to -4.42%
Unfavourable Scenario	**What you might get back after costs**	7,546.71 to 8,682.14	7,538.99 to 9,564.64
	Average return each year	-24.53% to -13.18%	-5.49% to -0.89%
This type of scenario occurred for an investment between December 2021 to April 2023			
Moderate Scenario	**What you might get back after costs**	9,964.75 to 10,619.02	11,116.67 to 13,786.04
	Average return each year	-0.35% to 6.19%	2.14% to 6.63%
This type of scenario occurred for an investment between January 2015 to October 2019			
Favourable Scenario	**What you might get back after costs**	12,292.95 to 13,871.90	12,683.01 to 15,676.04
	Average return each year	22.93% to 38.72%	4.87% to 9.41%
This type of scenario occurred for an investment between November 2016 to September 2021			

Estrategia de inversión con un nivel de riesgo 3

Inversión: 10 000 EUR **Escenarios**		**1 año**	**5 años (período de mantenimiento recomendado)**
Escenario mínimo	No hay rentabilidad mínima garantizada, Podría perder una parte o la totalidad de su inversión,		
Escenario de tensión	**Lo que puede recibir una vez deducidos los costes**	EUR 4.823,24 - 6.827,16	EUR 4.525,31 - 7.976,55
	Rendimiento medio cada año	(-)51,77% - (-)31,73%	(-)14,66% - (-)4,42%
Escenario desfavorable	**Lo que puede recibir una vez deducidos los costes**	EUR 7.546,71 - 8.682,14	EUR 7.538,99 - 9.564,64
	Rendimiento medio cada año	(-)24,53% - (-)13,18%	(-)5,49% - (-)0,89%
Este tipo de escenario se produjo para la referencia entre Diciembre 2021 - Abril 2023			
Escenario moderado	**Lo que puede recibir una vez deducidos los costes**	EUR 9.964,75 - 10.619,02	EUR 11.116,67 - 13.786,04
	Rendimiento medio cada año	(-)0,35% - 6,19%	2,14% - 6,63%
Este tipo de escenario se produjo para la referencia entre Enero 2015 - Octubre 2019			
Escenario favorable	**Lo que puede recibir una vez deducidos los costes**	EUR 12.292,95 - 13.871,90	EUR 12.683,01 - 15.676,04
	Rendimiento medio cada año	22,93% - 38,72%	4,87% - 9,41%
Este tipo de escenario se produjo para la referencia entre Noviembre 2016 - Septiembre 2021			

Risk Level 4 Investment Strategy

Investment: EUR 10,000 Scenarios		1 year	7 years (recommended holding period)
Minimum Scenario	There is no minimum guaranteed return. You could lose some or all of your investment.		
Stress Scenario	**What you might get back after costs**	4,171.21 to 5,161.88	2,243.21 to 5,444.09
	Average return each year	-58.29% to -48.38%	-19.23% to -8.32%
Unfavourable Scenario	**What you might get back after costs**	7,484.28 to 8,076.57	6,966.89 to 9,424.36
	Average return each year	-25.16% to -19.23%	-5.03% to -0.84%
This type of scenario occurred for an investment between November 2021 to April 2023			
Moderate Scenario	**What you might get back after costs**	9,971.65 to 10,872.14	11,856.05 to 17,305.24
	Average return each year	-0.28% to 8.72%	2.46% to 8.15%
This type of scenario occurred for an investment between February 2012 to November 2018			
Favourable Scenario	**What you might get back after costs**	12,439.60 to 14,845.84	12,612.45 to 20,038.85
	Average return each year	24.40% to 48.46%	3.37% to 10.44%
This type of scenario occurred for an investment between April 2013 to January 2020			

Estrategia de inversión con un nivel de riesgo 4

Inversión: 10 000 EUR Escenarios		1 año	7 años (período de mantenimiento recomendado)
Escenario mínimo	No hay rentabilidad mínima garantizada, Podría perder una parte o la totalidad de su inversión,		
Escenario de tensión	**Lo que puede recibir una vez deducidos los costes**	EUR 4.171,21 - 5.161,88	EUR 2.243,21 - 5.444,09
	Rendimiento medio cada año	(-)58,29% - (-)48,38%	(-)19,23% - (-)8,32%
Escenario desfavorable	**Lo que puede recibir una vez deducidos los costes**	EUR 7.484,28 - 8.076,57	EUR 6.966,89 - 9.424,36
	Rendimiento medio cada año	(-)25,16% - (-)19,23%	(-)5,03% - (-)0,84%
Este tipo de escenario se produjo para la referencia entre Noviembre 2021 - Abril 2023			
Escenario moderado	**Lo que puede recibir una vez deducidos los costes**	EUR 9.971,65 - 10.872,14	EUR 11.856,05 - 17.305,24
	Rendimiento medio cada año	(-)0,28% - 8,72%	2,46% - 8,15%
Este tipo de escenario se produjo para la referencia entre Febrero 2012 - Noviembre 2018			
Escenario favorable	**Lo que puede recibir una vez deducidos los costes**	EUR 12.439,60 - 14.845,84	EUR 12.612,45 - 20.038,85
	Rendimiento medio cada año	24,40% - 48,46%	3,37% - 10,44%
Este tipo de escenario se produjo para la referencia entre Abril 2013 - Enero 2020			

Risk Level 5 Investment Strategy

Investment: EUR 10,000 Scenarios		1 year	5 years	10 years (recommended holding period)
Minimum Scenario	There is no minimum guaranteed return. You could lose some or all of your investment.			
Stress Scenario	**What you might get back after costs**	2,582.76 to 4,539.24	1,494.30 to 3,863.81	546.46 to 2,416.85
	Average return each year	-74.17% to -54.61%	-31.63% to -17.32%	-25.23% to -13.24%
Unfavourable Scenario	**What you might get back after costs**	7,344.57 to 8,144.64	7,065.99 to 9,477.75	6,063.45 to 9,533.75
	Average return each year	-26.55% to -18.55%	-6.71% to -1.07%	-4.88% to -0.48%
This type of scenario occurred for an investment between November 2021 to April 2023				
Moderate Scenario	**What you might get back after costs**	9,763.82 to 10,822.12	10,834.79 to 14,663.37	12,405.15 to 21,307.53
	Average return each year	-2.36% to 8.22%	1.62% to 7.96%	2.18% to 7.86%
This type of scenario occurred for an investment between June 2011 to February 2021				
Favourable Scenario	**What you might get back after costs**	12,295.56 to 14,674.97	12,574.76 to 18,432.55	14,769.19 to 27,454.69
	Average return each year	22.96% to 46.75%	4.69% to 13.01%	3.98% to 10.63%
This type of scenario occurred for an investment between May 2012 to January 2022				

Estrategia de inversión con un nivel de riesgo 5

Inversión: 10 000 EUR Escenarios		1 año	5 años	10 años (período de mantenimiento recomendado)
Escenario mínimo	No hay rentabilidad mínima garantizada, Podría perder una parte o la totalidad de su inversión,			
Escenario de tensión	**Lo que puede recibir una vez deducidos los costes**	EUR 2.582,76 - 4.539,24	EUR 1.494,30 - 3.863,81	EUR 546,46 - 2.416,85
	Rendimiento medio cada año	(-)74,17% - (-)54,61%	(-)31,63% - (-)17,32%	(-)25,23% - (-)13,24%
Escenario desfavorable	**Lo que puede recibir una vez deducidos los costes**	EUR 7.344,57 - 8.144,64	EUR 7.065,99 - 9.477,75	EUR 6.063,45 - 9.533,75
	Rendimiento medio cada año	(-)26,55% - (-)18,55%	(-)6,71% - (-)1,07%	(-)4,88% - (-)0,48%
Este tipo de escenario se produjo para la referencia entre Noviembre 2021 - Abril 2023				
Escenario moderado	**Lo que puede recibir una vez deducidos los costes**	EUR 9.763,82 - 10.822,12	EUR 10.834,79 - 14.663,37	EUR 12.405,15 - 21.307,53
	Rendimiento medio cada año	(-)2,36% - 8,22%	1,62% - 7,96%	2,18% - 7,86%
Este tipo de escenario se produjo para la referencia entre Junio 2011 - Febrero 2021				
Escenario favorable	**Lo que puede recibir una vez deducidos los costes**	EUR 12.295,56 - 14.674,97	EUR 12.574,76 - 18.432,55	EUR 14.769,19 - 27.454,69
	Rendimiento medio cada año	22,96% - 46,75%	4,69% - 13,01%	3,98% - 10,63%
Este tipo de escenario se produjo para la referencia entre Mayo 2012 - Enero 2022				

Risk Level 6 Investment Strategy

Investment: EUR 10,000 Scenarios		1 year	5 years	10 years (recommended holding period)
Minimum Scenario	There is no minimum guaranteed return. You could lose some or all of your investment.			
Stress Scenario	**What you might get back after costs**	118.31 to 2,859.72	18.64 to 2,089.27	0.37 to 914.56
	Average return each year	-98.82% to -71.40%	-71.55% to -26.89%	-64.00% to -21.27%
Unfavourable Scenario	**What you might get back after costs**	7,531.58 to 8,132.17	7,225.90 to 9,363.10	5,958.52 to 9,619.96
	Average return each year	-24.68% to -18.68%	-6.29% to -1.31%	-5.05% to -0.39%
This type of scenario occurred for an investment between November 2021 to April 2023				
Moderate Scenario	**What you might get back after costs**	9,571.69 to 10,810.85	10,243.38 to 14,614.51	11,164.97 to 21,201.10
	Average return each year	-4.28% to 8.11%	0.48% to 7.88%	1.11% to 7.80%
This type of scenario occurred for an investment between June 2010 to February 2020				
Favourable Scenario	**What you might get back after costs**	11,319.76 to 14,703.40	11,285.31 to 18,180.22	12,603.17 to 27,429.87
	Average return each year	13.20% to 47.03%	2.45% to 12.70%	2.34% to 10.62%
This type of scenario occurred for an investment between May 2012 to January 2022				

Estrategia de inversión con un nivel de riesgo 6

Inversión: 10 000 EUR Escenarios		1 año	5 años	10 años (período de mantenimiento recomendado)
Escenario mínimo	No hay rentabilidad mínima garantizada, Podría perder una parte o la totalidad de su inversión,			
Escenario de tensión	**Lo que puede recibir una vez deducidos los costes**	EUR 118,31 - 2.859,72	EUR 18,64 - 2.089,27	EUR 0,37 - 914,56
	Rendimiento medio cada año	(-)98,82% - (-)71,40%	(-)71,55% - (-)26,89%	(-)64,00% - (-)21,27%
Escenario desfavorable	**Lo que puede recibir una vez deducidos los costes**	EUR 7.531,58 - 8.132,17	EUR 7.225,90 - 9.363,10	EUR 5.958,52 - 9.619,96
	Rendimiento medio cada año	(-)24,68% - (-)18,68%	(-)6,29% - (-)1,31%	(-)5,05% - (-)0,39%
Este tipo de escenario se produjo para la referencia entre Noviembre 2021 - Abril 2023				
Escenario moderado	**Lo que puede recibir una vez deducidos los costes**	EUR 9.571,69 - 10.810,85	EUR 10.243,38 - 14.614,51	EUR 11.164,97 - 21.201,10
	Rendimiento medio cada año	(-)4,28% - 8,11%	0,48% - 7,88%	1,11% - 7,80%
Este tipo de escenario se produjo para la referencia entre Junio 2010 - Febrero 2020				
Escenario favorable	**Lo que puede recibir una vez deducidos los costes**	EUR 11.319,76 - 14.703,40	EUR 11.285,31 - 18.180,22	EUR 12.603,17 - 27.429,87
	Rendimiento medio cada año	13,20% - 47,03%	2,45% - 12,70%	2,34% - 10,62%
Este tipo de escenario se produjo para la referencia entre Mayo 2012 - Enero 2022				

Performance scenarios based on data to **31/03/2023**
Escenarios de rendimiento basados en datos hasta el

Risk Level 1 Investment Strategy

Investment: EUR 10,000 **Scenarios**		**1 year**	**3 years (recommended holding period)**
Minimum Scenario	There is no minimum guaranteed return. You could lose some or all of your investment.		
Stress Scenario	**What you might get back after costs**	9,096.94 to 9,291.86	8,895.18 to 9,306.95
	Average return each year	-9.03% to -7.08%	-3.83% to -2.37%
Unfavourable Scenario	**What you might get back after costs**	9,096.94 to 9,291.86	8,895.18 to 9,306.95
	Average return each year	-9.03% to -7.08%	-3.83% to -2.37%
This type of scenario occurred for an investment between May 2020 to January 2023			
Moderate Scenario	**What you might get back after costs**	9,892.89 to 10,104.86	9,909.24 to 10,401.32
	Average return each year	-1.07% to 1.05%	-0.30% to 1.32%
This type of scenario occurred for an investment between April 2019 to March 2022			
Favourable Scenario	**What you might get back after costs**	10,897.00 to 11,523.15	10,811.08 to 11,690.10
	Average return each year	8.97% to 15.23%	2.63% to 5.34%
This type of scenario occurred for an investment between December 2013 to November 2016			

Estrategia de inversión con un nivel de riesgo 1

Inversión: 10 000 EUR **Escenarios**		**1 año**	**3 años (período de mantenimiento recomendado)**
Escenario mínimo	No hay rentabilidad mínima garantizada, Podría perder una parte o la totalidad de su inversión,		
Escenario de tensión	**Lo que puede recibir una vez deducidos los costes**	EUR 9.096,94 - 9.291,86	EUR 8.895,18 - 9.306,95
	Rendimiento medio cada año	(-)9,03% - (-)7,08%	(-)3,83% - (-)2,37%
Escenario desfavorable	**Lo que puede recibir una vez deducidos los costes**	EUR 9.096,94 - 9.291,86	EUR 8.895,18 - 9.306,95
	Rendimiento medio cada año	(-)9,03% - (-)7,08%	(-)3,83% - (-)2,37%
Este tipo de escenario se produjo para la referencia entre Mayo 2020 - Enero 2023			
Escenario moderado	**Lo que puede recibir una vez deducidos los costes**	EUR 9.892,89 - 10.104,86	EUR 9.909,24 - 10.401,32
	Rendimiento medio cada año	(-)1,07% - 1,05%	(-)0,30% - 1,32%
Este tipo de escenario se produjo para la referencia entre Abril 2019 - Marzo 2022			
Escenario favorable	**Lo que puede recibir una vez deducidos los costes**	EUR 10.897,00 - 11.523,15	EUR 10.811,08 - 11.690,10
	Rendimiento medio cada año	8,97% - 15,23%	2,63% - 5,34%
Este tipo de escenario se produjo para la referencia entre Diciembre 2013 - Noviembre 2016			

Risk Level 2 Investment Strategy

Investment: EUR 10,000 **Scenarios**		**1 year**	**3 years (recommended holding period)**
Minimum Scenario	There is no minimum guaranteed return. You could lose some or all of your investment.		
Stress Scenario	**What you might get back after costs**	6,521.07 to 9,291.86	7,210.49 to 9,306.95
	Average return each year	-34.79% to -7.08%	-10.33% to -2.37%
Unfavourable Scenario	**What you might get back after costs**	8,293.43 to 9,291.86	8,344.52 to 9,306.95
	Average return each year	-17.07% to -7.08%	-5.85% to -2.37%
This type of scenario occurred for an investment between May 2020 to January 2023			
Moderate Scenario	**What you might get back after costs**	10,073.40 to 10,141.46	10,280.21 to 11,122.09
	Average return each year	0.73% to 1.41%	0.93% to 3.61%
This type of scenario occurred for an investment between April 2019 to March 2022			
Favourable Scenario	**What you might get back after costs**	11,066.20 to 12,681.27	11,178.33 to 14,246.69
	Average return each year	10.66% to 26.81%	3.78% to 12.52%
This type of scenario occurred for an investment between December 2013 to November 2016			

Estrategia de inversión con un nivel de riesgo 2

Inversión: 10 000 EUR		**1 año**	**3 años (período de mantenimiento recomendado)**
Escenarios			
Escenario mínimo	No hay rentabilidad mínima garantizada, Podría perder una parte o la totalidad de su inversión,		
Escenario de tensión	**Lo que puede recibir una vez deducidos los costes**	EUR 6.521,07 - 9.291,86	EUR 7.210,49 - 9.306,95
	Rendimiento medio cada año	(-)34,79% - (-)7,08%	(-)10,33% - (-)2,37%
Escenario desfavorable	**Lo que puede recibir una vez deducidos los costes**	EUR 8.293,43 - 9.291,86	EUR 8.344,52 - 9.306,95
	Rendimiento medio cada año	(-)17,07% - (-)7,08%	(-)5,85% - (-)2,37%
Este tipo de escenario se produjo para la referencia entre Abril 2019 - Marzo 2022			
Escenario moderado	**Lo que puede recibir una vez deducidos los costes**	EUR 10.073,40 - 10.141,46	EUR 10.280,21 - 11.122,09
	Rendimiento medio cada año	0,73% - 1,41%	0,93% - 3,61%
Este tipo de escenario se produjo para la referencia entre Abril 2019 - Marzo 2022			
Escenario favorable	**Lo que puede recibir una vez deducidos los costes**	EUR 11.066,20 - 12.681,27	EUR 11.178,33 - 14.246,69
	Rendimiento medio cada año	10,66% - 26,81%	3,78% - 12,52%
Este tipo de escenario se produjo para la referencia entre Diciembre 2013 - Noviembre 2016			

Risk Level 3 Investment Strategy

Investment: EUR 10,000		**1 year**	**5 years (recommended holding period)**
Scenarios			
Minimum Scenario	There is no minimum guaranteed return. You could lose some or all of your investment.		
Stress Scenario	**What you might get back after costs**	4,822.81 to 6,826.71	4,525.16 to 7,976.50
	Average return each year	-51.77% to -31.73%	-14.67% to -4.42%
Unfavourable Scenario	**What you might get back after costs**	7,546.71 to 8,682.14	7,393.46 to 9,272.85
	Average return each year	-24.53% to -13.18%	-5.86% to -1.50%
This type of scenario occurred for an investment between December 2021 to March 2023			
Moderate Scenario	**What you might get back after costs**	9,959.16 to 10,616.79	11,134.46 to 13,793.74
	Average return each year	-0.41% to 6.17%	2.17% to 6.64%
This type of scenario occurred for an investment between November 2017 to July 2022			
Favourable Scenario	**What you might get back after costs**	12,292.95 to 13,871.90	12,683.01 to 15,676.04
	Average return each year	22.93% to 38.72%	4.87% to 9.41%
This type of scenario occurred for an investment between November 2016 to September 2021			

Estrategia de inversión con un nivel de riesgo 3

Inversión: 10 000 EUR		**1 año**	**5 años (período de mantenimiento recomendado)**
Escenarios			
Escenario mínimo	No hay rentabilidad mínima garantizada, Podría perder una parte o la totalidad de su inversión,		
Escenario de tensión	**Lo que puede recibir una vez deducidos los costes**	EUR 4.822,81 - 6.826,71	EUR 4.525,16 - 7.976,50
	Rendimiento medio cada año	(-)51,77% - (-)31,73%	(-)14,67% - (-)4,42%
Escenario desfavorable	**Lo que puede recibir una vez deducidos los costes**	EUR 7.546,71 - 8.682,14	EUR 7.393,46 - 9.272,85
	Rendimiento medio cada año	(-)24,53% - (-)13,18%	(-)5,86% - (-)1,50%
Este tipo de escenario se produjo para la referencia entre Diciembre 2021 - Marzo 2023			
Escenario moderado	**Lo que puede recibir una vez deducidos los costes**	EUR 9.959,16 - 10.616,79	EUR 11.134,46 - 13.793,74
	Rendimiento medio cada año	(-)0,41% - 6,17%	2,17% - 6,64%
Este tipo de escenario se produjo para la referencia entre Noviembre 2017 - Julio 2022			
Escenario favorable	**Lo que puede recibir una vez deducidos los costes**	EUR 12.292,95 - 13.871,90	EUR 12.683,01 - 15.676,04
	Rendimiento medio cada año	22,93% - 38,72%	4,87% - 9,41%
Este tipo de escenario se produjo para la referencia entre Noviembre 2016 - Septiembre 2021			

Risk Level 4 Investment Strategy

Investment: EUR 10,000 Scenarios		1 year	7 years (recommended holding period)
Minimum Scenario	There is no minimum guaranteed return. You could lose some or all of your investment.		
Stress Scenario	**What you might get back after costs**	4,170.73 to 5,161.42	2,243.09 to 5,444.01
	Average return each year	-58.29% to -48.39%	-19.23% to -8.32%
Unfavourable Scenario	**What you might get back after costs**	7,484.28 to 8,076.57	6,824.00 to 9,188.59
	Average return each year	-25.16% to -19.23%	-5.31% to -1.20%
This type of scenario occurred for an investment between December 2021 to March 2023			
Moderate Scenario	**What you might get back after costs**	9,972.82 to 10,873.12	11,887.85 to 17,362.68
	Average return each year	-0.27% to 8.73%	2.50% to 8.20%
This type of scenario occurred for an investment between September 2013 to June 2020			
Favourable Scenario	**What you might get back after costs**	12,439.60 to 14,845.84	13,224.36 to 20,944.48
	Average return each year	24.40% to 48.46%	4.07% to 11.14%
This type of scenario occurred for an investment between November 2011 to August 2018			

Estrategia de inversión con un nivel de riesgo 4

Inversión: 10 000 EUR Escenarios		1 año	7 años (período de mantenimiento recomendado)
Escenario mínimo	No hay rentabilidad mínima garantizada, Podría perder una parte o la totalidad de su inversión,		
Escenario de tensión	**Lo que puede recibir una vez deducidos los costes**	EUR 4.170,73 - 5.161,42	EUR 2.243,09 - 5.444,01
	Rendimiento medio cada año	(-)58,29% - (-)48,39%	(-)19,23% - (-)8,32%
Escenario desfavorable	**Lo que puede recibir una vez deducidos los costes**	EUR 7.484,28 - 8.076,57	EUR 6.824,00 - 9.188,59
	Rendimiento medio cada año	(-)25,16% - (-)19,23%	(-)5,31% - (-)1,20%
Este tipo de escenario se produjo para la referencia entre Diciembre 2021 - Marzo 2023			
Escenario moderado	**Lo que puede recibir una vez deducidos los costes**	EUR 9.972,82 - 10.873,12	EUR 11.887,85 - 17.362,68
	Rendimiento medio cada año	(-)0,27% - 8,73%	2,50% - 8,20%
Este tipo de escenario se produjo para la referencia entre Septiembre 2013 - Junio 2020			
Escenario favorable	**Lo que puede recibir una vez deducidos los costes**	EUR 12.439,60 - 14.845,84	EUR 13.224,36 - 20.944,48
	Rendimiento medio cada año	24,40% - 48,46%	4,07% - 11,14%
Este tipo de escenario se produjo para la referencia entre Noviembre 2011 - Agosto 2018			

Risk Level 5 Investment Strategy

Investment: EUR 10,000 Scenarios		1 year	5 years	10 years (recommended holding period)
Minimum Scenario	There is no minimum guaranteed return. You could lose some or all of your investment.			
Stress Scenario	**What you might get back after costs**	2,582.32 to 4,538.72	1,494.19 to 3,863.69	546.41 to 2,416.78
	Average return each year	-74.18% to -54.61%	-31.63% to -17.32%	-25.23% to -13.24%
Unfavourable Scenario	**What you might get back after costs**	7,344.57 to 8,144.64	7,098.01 to 9,256.98	5,929.79 to 9,256.98
	Average return each year	-26.55% to -18.55%	-6.63% to -1.53%	-5.09% to -0.77%
This type of scenario occurred for an investment between December 2021 to March 2023				
Moderate Scenario	**What you might get back after costs**	9,763.82 to 10,822.52	10,855.73 to 14,698.17	12,436.31 to 21,393.32
	Average return each year	-2.36% to 8.23%	1.66% to 8.01%	2.20% to 7.90%
This type of scenario occurred for an investment between July 2011 to March 2021				
Favourable Scenario	**What you might get back after costs**	12,295.56 to 14,674.97	12,574.76 to 18,432.55	14,769.19 to 27,454.69
	Average return each year	22.96% to 46.75%	4.69% to 13.01%	3.98% to 10.63%
This type of scenario occurred for an investment between May 2012 to January 2022				

Estrategia de inversión con un nivel de riesgo 5

Inversión: 10 000 EUR Escenarios		1 año	5 años	10 años (período de mantenimiento recomendado)
Escenario mínimo	No hay rentabilidad mínima garantizada, Podría perder una parte o la totalidad de su inversión,			
Escenario de tensión	**Lo que puede recibir una vez deducidos los costes**	EUR 2.582,32 - 4.538,72	EUR 1.494,19 - 3.863,69	EUR 546,41 - 2.416,78
	Rendimiento medio cada año	(-)74,18% - (-)54,61%	(-)31,63% - (-)17,32%	(-)25,23% - (-)13,24%
Escenario desfavorable	**Lo que puede recibir una vez deducidos los costes**	EUR 7.344,57 - 8.144,64	EUR 7.098,01 - 9.256,98	EUR 5.929,79 - 9.256,98
	Rendimiento medio cada año	(-)26,55% - (-)18,55%	(-)6,63% - (-)1,53%	(-)5,09% - (-)0,77%
Este tipo de escenario se produjo para la referencia entre Diciembre 2021 - Marzo 2023				
Escenario moderado	**Lo que puede recibir una vez deducidos los costes**	EUR 9.763,82 - 10.822,52	EUR 10.855,73 - 14.698,17	EUR 12.436,31 - 21.393,32
	Rendimiento medio cada año	(-)2,36% - 8,23%	1,66% - 8,01%	2,20% - 7,90%
Este tipo de escenario se produjo para la referencia entre Julio 2011 - Marzo 2021				
Escenario favorable	**Lo que puede recibir una vez deducidos los costes**	EUR 12.295,56 - 14.674,97	EUR 12.574,76 - 18.432,55	EUR 14.769,19 - 27.454,69
	Rendimiento medio cada año	22,96% - 46,75%	4,69% - 13,01%	3,98% - 10,63%
Este tipo de escenario se produjo para la referencia entre Mayo 2012 - Enero 2022				

Risk Level 6 Investment Strategy

Investment: EUR 10,000 Scenarios		1 year	5 years	10 years (recommended holding period)
Minimum Scenario	There is no minimum guaranteed return. You could lose some or all of your investment.			
Stress Scenario	**What you might get back after costs**	118.26 to 2,859.24	18.63 to 2,089.18	0.37 to 914.51
	Average return each year	-98.82% to -71.41%	-71.55% to -26.89%	-64.00% to -21.27%
Unfavourable Scenario	**What you might get back after costs**	7,531.58 to 8,132.17	7,112.81 to 9,317.76	5,865.27 to 9,317.76
	Average return each year	-24.68% to -18.68%	-6.59% to -1.40%	-5.20% to -1.40%
This type of scenario occurred for an investment between December 2021 to March 2023				
Moderate Scenario	**What you might get back after costs**	9,576.45 to 10,810.85	10,242.36 to 14,654.38	11,159.95 to 21,275.99
	Average return each year	-4.24% to 8.11%	0.48% to 7.94%	1.10% to 7.84%
This type of scenario occurred for an investment between September 2013 to February 2023				
Favourable Scenario	**What you might get back after costs**	11,319.76 to 14,703.40	11,285.31 to 18,180.22	12,603.17 to 27,429.87
	Average return each year	13.20% to 47.03%	2.45% to 12.70%	2.34% to 10.62%
This type of scenario occurred for an investment between May 2012 to January 2022				

Estrategia de inversión con un nivel de riesgo 6

Inversión: 10 000 EUR Escenarios		1 año	5 años	10 años (período de mantenimiento recomendado)
Escenario mínimo	No hay rentabilidad mínima garantizada, Podría perder una parte o la totalidad de su inversión,			
Escenario de tensión	**Lo que puede recibir una vez deducidos los costes**	EUR 118,26 - 2.859,24	EUR 18,63 - 2.089,18	EUR 0,37 - 914,51
	Rendimiento medio cada año	(-)98,82% - (-)71,41%	(-)71,55% - (-)26,89%	(-)64,00% - (-)21,27%
Escenario desfavorable	**Lo que puede recibir una vez deducidos los costes**	EUR 7.531,58 - 8.132,17	EUR 7.112,81 - 9.317,76	EUR 5.865,27 - 9.317,76
	Rendimiento medio cada año	(-)24,68% - (-)18,68%	(-)6,59% - (-)1,40%	(-)5,20% - (-)1,40%
Este tipo de escenario se produjo para la referencia entre Diciembre 2021 - Marzo 2023				
Escenario moderado	**Lo que puede recibir una vez deducidos los costes**	EUR 9.576,45 - 10.810,85	EUR 10.242,36 - 14.654,38	EUR 11.159,95 - 21.275,99
	Rendimiento medio cada año	(-)4,24% - 8,11%	0,48% - 7,94%	1,10% - 7,84%
Este tipo de escenario se produjo para la referencia entre Septiembre 2013 - Febrero 2023				
Escenario favorable	**Lo que puede recibir una vez deducidos los costes**	EUR 11.319,76 - 14.703,40	EUR 11.285,31 - 18.180,22	EUR 12.603,17 - 27.429,87
	Rendimiento medio cada año	13,20% - 47,03%	2,45% - 12,70%	2,34% - 10,62%
Este tipo de escenario se produjo para la referencia entre Mayo 2012 - Enero 2022				

Performance scenarios based on data to **28/02/2023**
Escenarios de rendimiento basados en datos hasta el

Risk Level 1 Investment Strategy

Investment: EUR 10,000 **Scenarios**		**1 year**	**3 years (recommended holding period)**
Minimum Scenario	There is no minimum guaranteed return. You could lose some or all of your investment.		
Stress Scenario	**What you might get back after costs**	9,096.94 to 9,291.86	8,895.76 to 9,306.95
	Average return each year	-9.03% to -7.08%	-3.83% to -2.37%
Unfavourable Scenario	**What you might get back after costs**	9,096.94 to 9,291.86	8,895.76 to 9,306.95
	Average return each year	-9.03% to -7.08%	-3.83% to -2.37%
This type of scenario occurred for an investment between May 2020 to January 2023			
Moderate Scenario	**What you might get back after costs**	9,908.43 to 10,120.73	9,940.33 to 10,439.02
	Average return each year	-0.92% to 1.21%	-0.20% to 1.44%
This type of scenario occurred for an investment between April 2017 to March 2020			
Favourable Scenario	**What you might get back after costs**	10,897.00 to 11,523.15	10,811.08 to 11,690.10
	Average return each year	8.97% to 15.23%	2.63% to 5.34%
This type of scenario occurred for an investment between December 2013 to November 2016			

Estrategia de inversión con un nivel de riesgo 1

Inversión: 10 000 EUR **Escenarios**		**1 año**	**3 años (período de mantenimiento recomendado)**
Escenario mínimo	No hay rentabilidad mínima garantizada, Podría perder una parte o la totalidad de su inversión,		
Escenario de tensión	**Lo que puede recibir una vez deducidos los costes**	EUR 9.096,94 - 9.291,86	EUR 8.895,76 - 9.306,95
	Rendimiento medio cada año	(-)9,03% - (-)7,08%	(-)3,83% - (-)2,37%
Escenario desfavorable	**Lo que puede recibir una vez deducidos los costes**	EUR 9.096,94 - 9.291,86	EUR 8.895,76 - 9.306,95
	Rendimiento medio cada año	(-)9,03% - (-)7,08%	(-)3,83% - (-)2,37%
Este tipo de escenario se produjo para la referencia entre Mayo 2020 - Enero 2023			
Escenario moderado	**Lo que puede recibir una vez deducidos los costes**	EUR 9.908,43 - 10.120,73	EUR 9.940,33 - 10.439,02
	Rendimiento medio cada año	(-)0,92% - 1,21%	(-)0,20% - 1,44%
Este tipo de escenario se produjo para la referencia entre Abril 2017 - Marzo 2020			
Escenario favorable	**Lo que puede recibir una vez deducidos los costes**	EUR 10.897,00 - 11.523,15	EUR 10.811,08 - 11.690,10
	Rendimiento medio cada año	8,97% - 15,23%	2,63% - 5,34%
Este tipo de escenario se produjo para la referencia entre Diciembre 2013 - Noviembre 2016			

Risk Level 2 Investment Strategy

Investment: EUR 10,000 **Scenarios**		**1 year**	**3 years (recommended holding period)**
Minimum Scenario	There is no minimum guaranteed return. You could lose some or all of your investment.		
Stress Scenario	**What you might get back after costs**	6,518.11 to 9,291.86	7,209.33 to 9,306.95
	Average return each year	-34.82% to -7.08%	-10.33% to -2.37%
Unfavourable Scenario	**What you might get back after costs**	8,293.43 to 9,291.86	8,347.97 to 9,306.95
	Average return each year	-17.07% to -7.08%	-5.84% to -2.37%
This type of scenario occurred for an investment between May 2020 to January 2023			
Moderate Scenario	**What you might get back after costs**	10,084.51 to 10,159.29	10,306.42 to 11,139.82
	Average return each year	0.85% to 1.59%	1.01% to 3.66%
This type of scenario occurred for an investment between April 2017 to March 2020			
Favourable Scenario	**What you might get back after costs**	11,066.20 to 12,681.27	11,178.33 to 14,246.69
	Average return each year	10.66% to 26.81%	3.78% to 12.52%
This type of scenario occurred for an investment between December 2013 to November 2016			

Estrategia de inversión con un nivel de riesgo 2

Inversión: 10 000 EUR **Escenarios**		**1 año**	**3 años (período de mantenimiento recomendado)**
Escenario mínimo	No hay rentabilidad mínima garantizada, Podría perder una parte o la totalidad de su inversión,		
Escenario de tensión	**Lo que puede recibir una vez deducidos los costes**	EUR 6.518,11 - 9.291,86	EUR 7.209,33 - 9.306,95
	Rendimiento medio cada año	(-)34,82% - (-)7,08%	(-)10,33% - (-)2,37%
Escenario desfavorable	**Lo que puede recibir una vez deducidos los costes**	EUR 8.293,43 - 9.291,86	EUR 8.347,97 - 9.306,95
	Rendimiento medio cada año	(-)17,07% - (-)7,08%	(-)5,84% - (-)2,37%
Este tipo de escenario se produjo para la referencia entre Abril 2017 - Marzo 2020			
Escenario moderado	**Lo que puede recibir una vez deducidos los costes**	EUR 10.084,51 - 10.159,29	EUR 10.306,42 - 11.139,82
	Rendimiento medio cada año	0,85% - 1,59%	1,01% - 3,66%
Este tipo de escenario se produjo para la referencia entre Abril 2017 - Marzo 2020			
Escenario favorable	**Lo que puede recibir una vez deducidos los costes**	EUR 11.066,20 - 12.681,27	EUR 11.178,33 - 14.246,69
	Rendimiento medio cada año	10,66% - 26,81%	3,78% - 12,52%
Este tipo de escenario se produjo para la referencia entre Diciembre 2013 - Noviembre 2016			

Risk Level 3 Investment Strategy

Investment: EUR 10,000 **Scenarios**		**1 year**	**5 years (recommended holding period)**
Minimum Scenario	There is no minimum guaranteed return. You could lose some or all of your investment.		
Stress Scenario	**What you might get back after costs**	4,823.43 to 6,823.62	4,525.39 to 7,976.01
	Average return each year	-51.77% to -31.76%	-14.66% to -4.42%
Unfavourable Scenario	**What you might get back after costs**	7,546.71 to 8,682.14	7,473.73 to 9,430.75
	Average return each year	-24.53% to -13.18%	-5.66% to -1.17%
This type of scenario occurred for an investment between November 2021 to January 2023			
Moderate Scenario	**What you might get back after costs**	9,974.12 to 10,635.46	11,163.45 to 13,807.22
	Average return each year	-0.26% to 6.35%	2.23% to 6.66%
This type of scenario occurred for an investment between June 2017 to April 2022			
Favourable Scenario	**What you might get back after costs**	12,292.95 to 13,871.90	12,683.01 to 15,676.04
	Average return each year	22.93% to 38.72%	4.87% to 9.41%
This type of scenario occurred for an investment between November 2016 to September 2021			

Estrategia de inversión con un nivel de riesgo 3

Inversión: 10 000 EUR **Escenarios**		**1 año**	**5 años (período de mantenimiento recomendado)**
Escenario mínimo	No hay rentabilidad mínima garantizada, Podría perder una parte o la totalidad de su inversión,		
Escenario de tensión	**Lo que puede recibir una vez deducidos los costes**	EUR 4.823,43 - 6.823,62	EUR 4.525,39 - 7.976,01
	Rendimiento medio cada año	(-)51,77% - (-)31,76%	(-)14,66% - (-)4,42%
Escenario desfavorable	**Lo que puede recibir una vez deducidos los costes**	EUR 7.546,71 - 8.682,14	EUR 7.473,73 - 9.430,75
	Rendimiento medio cada año	(-)24,53% - (-)13,18%	(-)5,66% - (-)1,17%
Este tipo de escenario se produjo para la referencia entre Noviembre 2021 - Enero 2023			
Escenario moderado	**Lo que puede recibir una vez deducidos los costes**	EUR 9.974,12 - 10.635,46	EUR 11.163,45 - 13.807,22
	Rendimiento medio cada año	(-)0,26% - 6,35%	2,23% - 6,66%
Este tipo de escenario se produjo para la referencia entre Junio 2017 - Abril 2022			
Escenario favorable	**Lo que puede recibir una vez deducidos los costes**	EUR 12.292,95 - 13.871,90	EUR 12.683,01 - 15.676,04
	Rendimiento medio cada año	22,93% - 38,72%	4,87% - 9,41%
Este tipo de escenario se produjo para la referencia entre Noviembre 2016 - Septiembre 2021			

Risk Level 4 Investment Strategy

Investment: EUR 10,000 Scenarios		1 year	7 years (recommended holding period)
Minimum Scenario	There is no minimum guaranteed return. You could lose some or all of your investment.		
Stress Scenario	**What you might get back after costs**	4,171.54 to 5,162.08	2,243.29 to 5,444.15
	Average return each year	-58.28% to -48.38%	-19.23% to -8.32%
Unfavourable Scenario	**What you might get back after costs**	7,484.28 to 8,076.57	6,893.64 to 9,308.49
	Average return each year	-25.16% to -19.23%	-5.18% to -1.02%
This type of scenario occurred for an investment between November 2021 to January 2023			
Moderate Scenario	**What you might get back after costs**	9,993.31 to 10,892.75	11,927.77 to 17,428.50
	Average return each year	-0.07% to 8.93%	2.55% to 8.26%
This type of scenario occurred for an investment between March 2014 to December 2020			
Favourable Scenario	**What you might get back after costs**	12,439.60 to 14,845.84	13,247.10 to 20,975.10
	Average return each year	24.40% to 48.46%	4.10% to 11.16%
This type of scenario occurred for an investment between November 2011 to August 2018			

Estrategia de inversión con un nivel de riesgo 4

Inversión: 10 000 EUR Escenarios		1 año	7 años (período de mantenimiento recomendado)
Escenario mínimo	No hay rentabilidad mínima garantizada, Podría perder una parte o la totalidad de su inversión,		
Escenario de tensión	**Lo que puede recibir una vez deducidos los costes**	EUR 4.171,54 - 5.162,08	EUR 2.243,29 - 5.444,15
	Rendimiento medio cada año	(-)58,28% - (-)48,38%	(-)19,23% - (-)8,32%
Escenario desfavorable	**Lo que puede recibir una vez deducidos los costes**	EUR 7.484,28 - 8.076,57	EUR 6.893,64 - 9.308,49
	Rendimiento medio cada año	(-)25,16% - (-)19,23%	(-)5,18% - (-)1,02%
Este tipo de escenario se produjo para la referencia entre Noviembre 2021 - Enero 2023			
Escenario moderado	**Lo que puede recibir una vez deducidos los costes**	EUR 9.993,31 - 10.892,75	EUR 11.927,77 - 17.428,50
	Rendimiento medio cada año	(-)0,07% - 8,93%	2,55% - 8,26%
Este tipo de escenario se produjo para la referencia entre Marzo 2014 - Diciembre 2020			
Escenario favorable	**Lo que puede recibir una vez deducidos los costes**	EUR 12.439,60 - 14.845,84	EUR 13.247,10 - 20.975,10
	Rendimiento medio cada año	24,40% - 48,46%	4,10% - 11,16%
Este tipo de escenario se produjo para la referencia entre Noviembre 2011 - Agosto 2018			

Risk Level 5 Investment Strategy

Investment: EUR 10,000 Scenarios		1 year	5 years	10 years (recommended holding period)
Minimum Scenario	There is no minimum guaranteed return. You could lose some or all of your investment.			
Stress Scenario	**What you might get back after costs**	2,582.84 to 4,539.61	1,494.32 to 3,863.89	546.46 to 2,416.91
	Average return each year	-74.17% to -54.60%	-31.63% to -17.32%	-25.23% to -13.24%
Unfavourable Scenario	**What you might get back after costs**	7,344.57 to 8,144.64	7,099.61 to 9,391.86	5,995.62 to 9,391.86
	Average return each year	-26.55% to -18.55%	-6.62% to -1.25%	-4.99% to -0.63%
This type of scenario occurred for an investment between November 2021 to January 2023				
Moderate Scenario	**What you might get back after costs**	9,781.38 to 10,838.22	10,871.78 to 14,739.97	12,465.60 to 21,483.28
	Average return each year	-2.19% to 8.38%	1.69% to 8.07%	2.23% to 7.95%
This type of scenario occurred for an investment between August 2013 to January 2023				
Favourable Scenario	**What you might get back after costs**	12,295.56 to 14,674.97	12,574.76 to 18,432.55	14,769.19 to 27,454.69
	Average return each year	22.96% to 46.75%	4.69% to 13.01%	3.98% to 10.63%
This type of scenario occurred for an investment between May 2012 to January 2022				

Estrategia de inversión con un nivel de riesgo 5

Inversión: 10 000 EUR Escenarios		1 año	5 años	10 años (período de mantenimiento recomendado)
Escenario mínimo	No hay rentabilidad mínima garantizada, Podría perder una parte o la totalidad de su inversión,			
Escenario de tensión	**Lo que puede recibir una vez deducidos los costes**	EUR 2.582,84 - 4.539,61	EUR 1.494,32 - 3.863,89	EUR 546,46 - 2.416,91
	Rendimiento medio cada año	(-)74,17% - (-)54,60%	(-)31,63% - (-)17,32%	(-)25,23% - (-)13,24%
Escenario desfavorable	**Lo que puede recibir una vez deducidos los costes**	EUR 7.344,57 - 8.144,64	EUR 7.099,61 - 9.391,86	EUR 5.995,62 - 9.391,86
	Rendimiento medio cada año	(-)26,55% - (-)18,55%	(-)6,62% - (-)1,25%	(-)4,99% - (-)0,63%
Este tipo de escenario se produjo para la referencia entre Noviembre 2021 - Enero 2023				
Escenario moderado	**Lo que puede recibir una vez deducidos los costes**	EUR 9.781,38 - 10.838,22	EUR 10.871,78 - 14.739,97	EUR 12.465,60 - 21.483,28
	Rendimiento medio cada año	(-)2,19% - 8,38%	1,69% - 8,07%	2,23% - 7,95%
Este tipo de escenario se produjo para la referencia entre Agosto 2013 - Enero 2023				
Escenario favorable	**Lo que puede recibir una vez deducidos los costes**	EUR 12.295,56 - 14.674,97	EUR 12.574,76 - 18.432,55	EUR 14.769,19 - 27.454,69
	Rendimiento medio cada año	22,96% - 46,75%	4,69% - 13,01%	3,98% - 10,63%
Este tipo de escenario se produjo para la referencia entre Mayo 2012 - Enero 2022				

Risk Level 6 Investment Strategy

Investment: EUR 10,000 Scenarios		1 year	5 years	10 years (recommended holding period)
Minimum Scenario	There is no minimum guaranteed return. You could lose some or all of your investment.			
Stress Scenario	**What you might get back after costs**	118.30 to 2,859.81	18.63 to 2,089.29	0.37 to 914.56
	Average return each year	-98.82% to -71.40%	-71.55% to -26.89%	-64.00% to -21.27%
Unfavourable Scenario	**What you might get back after costs**	7,531.58 to 8,132.17	7,171.71 to 9,363.10	5,913.84 to 9,464.93
	Average return each year	-24.68% to -18.68%	-6.43% to -1.31%	-5.12% to -0.55%
This type of scenario occurred for an investment between November 2021 to January 2023				
Moderate Scenario	**What you might get back after costs**	9,580.56 to 10,830.30	10,243.69 to 14,674.00	11,143.46 to 21,330.41
	Average return each year	-4.19% to 8.30%	0.48% to 7.97%	1.09% to 7.87%
This type of scenario occurred for an investment between June 2009 to February 2019				
Favourable Scenario	**What you might get back after costs**	11,319.76 to 14,703.40	11,285.31 to 18,180.22	12,603.17 to 27,429.87
	Average return each year	13.20% to 47.03%	2.45% to 12.70%	2.34% to 10.62%
This type of scenario occurred for an investment between May 2012 to January 2022				

Estrategia de inversión con un nivel de riesgo 6

Inversión: 10 000 EUR Escenarios		1 año	5 años	10 años (período de mantenimiento recomendado)
Escenario mínimo	No hay rentabilidad mínima garantizada, Podría perder una parte o la totalidad de su inversión,			
Escenario de tensión	**Lo que puede recibir una vez deducidos los costes**	EUR 118,30 - 2.859,81	EUR 18,63 - 2.089,29	EUR 0,37 - 914,56
	Rendimiento medio cada año	(-)98,82% - (-)71,40%	(-)71,55% - (-)26,89%	(-)64,00% - (-)21,27%
Escenario desfavorable	**Lo que puede recibir una vez deducidos los costes**	EUR 7.531,58 - 8.132,17	EUR 7.171,71 - 9.363,10	EUR 5.913,84 - 9.464,93
	Rendimiento medio cada año	(-)24,68% - (-)18,68%	(-)6,43% - (-)1,31%	(-)5,12% - (-)0,55%
Este tipo de escenario se produjo para la referencia entre Noviembre 2021 - Enero 2023				
Escenario moderado	**Lo que puede recibir una vez deducidos los costes**	EUR 9.580,56 - 10.830,30	EUR 10.243,69 - 14.674,00	EUR 11.143,46 - 21.330,41
	Rendimiento medio cada año	(-)4,19% - 8,30%	0,48% - 7,97%	1,09% - 7,87%
Este tipo de escenario se produjo para la referencia entre Junio 2009 - Febrero 2019				
Escenario favorable	**Lo que puede recibir una vez deducidos los costes**	EUR 11.319,76 - 14.703,40	EUR 11.285,31 - 18.180,22	EUR 12.603,17 - 27.429,87
	Rendimiento medio cada año	13,20% - 47,03%	2,45% - 12,70%	2,34% - 10,62%
Este tipo de escenario se produjo para la referencia entre Mayo 2012 - Enero 2022				

Performance scenarios based on data to **31/01/2023**
Escenarios de rendimiento basados en datos hasta el

Risk Level 1 Investment Strategy

Investment: EUR 10,000 **Scenarios**		**1 year**	**3 years (recommended holding period)**
Minimum Scenario	There is no minimum guaranteed return. You could lose some or all of your investment.		
Stress Scenario	**What you might get back after costs**	9,096.94 to 9,291.86	8,887.09 to 9,306.95
	Average return each year	-9.03% to -7.08%	-3.86% to -2.37%
Unfavourable Scenario	**What you might get back after costs**	9,096.94 to 9,291.86	8,887.09 to 9,306.95
	Average return each year	-9.03% to -7.08%	-3.86% to -2.37%
This type of scenario occurred for an investment between May 2020 to January 2023			
Moderate Scenario	**What you might get back after costs**	9,922.48 to 10,135.08	9,960.59 to 10,461.29
	Average return each year	-0.78% to 1.35%	-0.13% to 1.51%
This type of scenario occurred for an investment between December 2014 to October 2017			
Favourable Scenario	**What you might get back after costs**	10,897.00 to 11,523.15	10,811.08 to 11,690.10
	Average return each year	8.97% to 15.23%	2.63% to 5.34%
This type of scenario occurred for an investment between December 2013 to November 2016			

Estrategia de inversión con un nivel de riesgo 1

Inversión: 10 000 EUR **Escenarios**		**1 año**	**3 años (período de mantenimiento recomendado)**
Escenario mínimo	No hay rentabilidad mínima garantizada, Podría perder una parte o la totalidad de su inversión,		
Escenario de tensión	**Lo que puede recibir una vez deducidos los costes**	EUR 9.096,94 - 9.291,86	EUR 8.887,09 - 9.306,95
	Rendimiento medio cada año	(-)9,03% - (-)7,08%	(-)3,86% - (-)2,37%
Escenario desfavorable	**Lo que puede recibir una vez deducidos los costes**	EUR 9.096,94 - 9.291,86	EUR 8.887,09 - 9.306,95
	Rendimiento medio cada año	(-)9,03% - (-)7,08%	(-)3,86% - (-)2,37%
Este tipo de escenario se produjo para la referencia entre Mayo 2020 - Enero 2023			
Escenario moderado	**Lo que puede recibir una vez deducidos los costes**	EUR 9.922,48 - 10.135,08	EUR 9.960,59 - 10.461,29
	Rendimiento medio cada año	(-)0,78% - 1,35%	(-)0,13% - 1,51%
Este tipo de escenario se produjo para la referencia entre Diciembre 2014 - Octubre 2017			
Escenario favorable	**Lo que puede recibir una vez deducidos los costes**	EUR 10.897,00 - 11.523,15	EUR 10.811,08 - 11.690,10
	Rendimiento medio cada año	8,97% - 15,23%	2,63% - 5,34%
Este tipo de escenario se produjo para la referencia entre Diciembre 2013 - Noviembre 2016			

Risk Level 2 Investment Strategy

Investment: EUR 10,000 **Scenarios**		**1 year**	**3 years (recommended holding period)**
Minimum Scenario	There is no minimum guaranteed return. You could lose some or all of your investment.		
Stress Scenario	**What you might get back after costs**	6,516.68 to 9,291.86	7,213.69 to 9,306.95
	Average return each year	-34.83% to -7.08%	-10.32% to -2.37%
Unfavourable Scenario	**What you might get back after costs**	8,293.43 to 9,291.86	8,213.97 to 9,306.95
	Average return each year	-17.07% to -7.08%	-6.35% to -2.37%
This type of scenario occurred for an investment between May 2020 to January 2023			
Moderate Scenario	**What you might get back after costs**	10,094.56 to 10,181.03	10,321.87 to 11,140.68
	Average return each year	0.95% to 1.81%	1.06% to 3.67%
This type of scenario occurred for an investment between December 2014 to October 2017			
Favourable Scenario	**What you might get back after costs**	11,066.20 to 12,681.27	11,178.33 to 14,246.69
	Average return each year	10.66% to 26.81%	3.78% to 12.52%
This type of scenario occurred for an investment between December 2013 to November 2016			

Estrategia de inversión con un nivel de riesgo 2

Inversión: 10 000 EUR		**1 año**	**3 años (período de mantenimiento recomendado)**
Escenarios			
Escenario mínimo	No hay rentabilidad mínima garantizada, Podría perder una parte o la totalidad de su inversión,		
Escenario de tensión	**Lo que puede recibir una vez deducidos los costes**	EUR 6.516,68 - 9.291,86	EUR 7.213,69 - 9.306,95
	Rendimiento medio cada año	(-)34,83% - (-)7,08%	(-)10,32% - (-)2,37%
Escenario desfavorable	**Lo que puede recibir una vez deducidos los costes**	EUR 8.293,43 - 9.291,86	EUR 8.213,97 - 9.306,95
	Rendimiento medio cada año	(-)17,07% - (-)7,08%	(-)6,35% - (-)2,37%
Este tipo de escenario se produjo para la referencia entre Diciembre 2014 - Octubre 2017			
Escenario moderado	**Lo que puede recibir una vez deducidos los costes**	EUR 10.094,56 - 10.181,03	EUR 10.321,87 - 11.140,68
	Rendimiento medio cada año	0,95% - 1,81%	1,06% - 3,67%
Este tipo de escenario se produjo para la referencia entre Diciembre 2014 - Octubre 2017			
Escenario favorable	**Lo que puede recibir una vez deducidos los costes**	EUR 11.066,20 - 12.681,27	EUR 11.178,33 - 14.246,69
	Rendimiento medio cada año	10,66% - 26,81%	3,78% - 12,52%
Este tipo de escenario se produjo para la referencia entre Diciembre 2013 - Noviembre 2016			

Risk Level 3 Investment Strategy

Investment: EUR 10,000		**1 year**	**5 years (recommended holding period)**
Scenarios			
Minimum Scenario	There is no minimum guaranteed return. You could lose some or all of your investment.		
Stress Scenario	**What you might get back after costs**	4,823.15 to 6,822.11	4,525.30 to 7,984.79
	Average return each year	-51.77% to -31.78%	-14.66% to -4.40%
Unfavourable Scenario	**What you might get back after costs**	7,546.71 to 8,682.14	7,164.39 to 9,068.17
	Average return each year	-24.53% to -13.18%	-6.45% to -3.21%
This type of scenario occurred for an investment between November 2021 to January 2023			
Moderate Scenario	**What you might get back after costs**	9,992.62 to 10,658.22	11,189.86 to 13,822.64
	Average return each year	-0.07% to 6.58%	2.27% to 6.69%
This type of scenario occurred for an investment between March 2016 to January 2021			
Favourable Scenario	**What you might get back after costs**	12,292.95 to 13,871.90	12,683.01 to 15,676.04
	Average return each year	22.93% to 38.72%	4.87% to 9.41%
This type of scenario occurred for an investment between November 2016 to September 2021			

Estrategia de inversión con un nivel de riesgo 3

Inversión: 10 000 EUR		**1 año**	**5 años (período de mantenimiento recomendado)**
Escenarios			
Escenario mínimo	No hay rentabilidad mínima garantizada, Podría perder una parte o la totalidad de su inversión,		
Escenario de tensión	**Lo que puede recibir una vez deducidos los costes**	EUR 4.823,15 - 6.822,11	EUR 4.525,30 - 7.984,79
	Rendimiento medio cada año	(-)51,77% - (-)31,78%	(-)14,66% - (-)4,40%
Escenario desfavorable	**Lo que puede recibir una vez deducidos los costes**	EUR 7.546,71 - 8.682,14	EUR 7.164,39 - 9.068,17
	Rendimiento medio cada año	(-)24,53% - (-)13,18%	(-)6,45% - (-)3,21%
Este tipo de escenario se produjo para la referencia entre Noviembre 2021 - Enero 2023			
Escenario moderado	**Lo que puede recibir una vez deducidos los costes**	EUR 9.992,62 - 10.658,22	EUR 11.189,86 - 13.822,64
	Rendimiento medio cada año	(-)0,07% - 6,58%	2,27% - 6,69%
Este tipo de escenario se produjo para la referencia entre Marzo 2016 - Enero 2021			
Escenario favorable	**Lo que puede recibir una vez deducidos los costes**	EUR 12.292,95 - 13.871,90	EUR 12.683,01 - 15.676,04
	Rendimiento medio cada año	22,93% - 38,72%	4,87% - 9,41%
Este tipo de escenario se produjo para la referencia entre Noviembre 2016 - Septiembre 2021			

Risk Level 4 Investment Strategy

Investment: EUR 10,000 Scenarios		1 year	7 years (recommended holding period)
Minimum Scenario	There is no minimum guaranteed return. You could lose some or all of your investment.		
Stress Scenario	**What you might get back after costs**	4,171.76 to 5,161.78	2,243.35 to 5,444.10
	Average return each year	-58.28% to -48.38%	-19.23% to -8.32%
Unfavourable Scenario	**What you might get back after costs**	7,484.28 to 8,076.57	6,633.64 to 8,903.91
	Average return each year	-25.16% to -19.23%	-5.69% to -2.86%
This type of scenario occurred for an investment between November 2021 to January 2023			
Moderate Scenario	**What you might get back after costs**	10,006.80 to 10,903.61	11,959.11 to 17,493.69
	Average return each year	0.07% to 9.04%	2.59% to 8.32%
This type of scenario occurred for an investment between June 2014 to March 2021			
Favourable Scenario	**What you might get back after costs**	12,439.60 to 14,845.84	13,408.48 to 20,975.10
	Average return each year	24.40% to 48.46%	4.28% to 11.16%
This type of scenario occurred for an investment between November 2011 to August 2018			

Estrategia de inversión con un nivel de riesgo 4

Inversión: 10 000 EUR Escenarios		1 año	7 años (período de mantenimiento recomendado)
Escenario mínimo	No hay rentabilidad mínima garantizada, Podría perder una parte o la totalidad de su inversión,		
Escenario de tensión	**Lo que puede recibir una vez deducidos los costes**	EUR 4.171,76 - 5.161,78	EUR 2.243,35 - 5.444,10
	Rendimiento medio cada año	(-)58,28% - (-)48,38%	(-)19,23% - (-)8,32%
Escenario desfavorable	**Lo que puede recibir una vez deducidos los costes**	EUR 7.484,28 - 8.076,57	EUR 6.633,64 - 8.903,91
	Rendimiento medio cada año	(-)25,16% - (-)19,23%	(-)5,69% - (-)2,86%
Este tipo de escenario se produjo para la referencia entre Noviembre 2021 - Enero 2023			
Escenario moderado	**Lo que puede recibir una vez deducidos los costes**	EUR 10.006,80 - 10.903,61	EUR 11.959,11 - 17.493,69
	Rendimiento medio cada año	0,07% - 9,04%	2,59% - 8,32%
Este tipo de escenario se produjo para la referencia entre Junio 2014 - Marzo 2021			
Escenario favorable	**Lo que puede recibir una vez deducidos los costes**	EUR 12.439,60 - 14.845,84	EUR 13.408,48 - 20.975,10
	Rendimiento medio cada año	24,40% - 48,46%	4,28% - 11,16%
Este tipo de escenario se produjo para la referencia entre Noviembre 2011 - Agosto 2018			

Risk Level 5 Investment Strategy

Investment: EUR 10,000 Scenarios		1 year	5 years	10 years (recommended holding period)
Minimum Scenario	There is no minimum guaranteed return. You could lose some or all of your investment.			
Stress Scenario	**What you might get back after costs**	2,583.24 to 4,539.85	1,494.43 to 3,863.96	546.50 to 2,416.95
	Average return each year	-74.17% to -54.60%	-31.63% to -17.32%	-25.22% to -13.24%
Unfavourable Scenario	**What you might get back after costs**	7,344.57 to 8,144.64	6,937.72 to 8,994.57	5,795.87 to 8,994.57
	Average return each year	-26.55% to -18.55%	-7.05% to -2.10%	-5.31% to -2.10%
This type of scenario occurred for an investment between November 2021 to January 2023				
Moderate Scenario	**What you might get back after costs**	9,788.32 to 10,848.31	10,875.51 to 14,747.26	12,456.18 to 21,480.27
	Average return each year	-2.12% to 8.48%	1.69% to 8.08%	2.22% to 7.95%
This type of scenario occurred for an investment between March 2013 to September 2022				
Favourable Scenario	**What you might get back after costs**	12,295.56 to 14,674.97	12,574.76 to 18,432.55	14,769.19 to 27,454.69
	Average return each year	22.96% to 46.75%	4.69% to 13.01%	3.98% to 10.63%
This type of scenario occurred for an investment between May 2012 to January 2022				

Estrategia de inversión con un nivel de riesgo 5

Inversión: 10 000 EUR		**1 año**	**5 años**	**10 años (período de mantenimiento recomendado)**
Escenarios				
Escenario mínimo	No hay rentabilidad mínima garantizada, Podría perder una parte o la totalidad de su inversión,			
Escenario de tensión	**Lo que puede recibir una vez deducidos los costes**	EUR 2.583,24 - 4.539,85	EUR 1.494,43 - 3.863,96	EUR 546,50 - 2.416,95
	Rendimiento medio cada año	(-)74,17% - (-)54,60%	(-)31,63% - (-)17,32%	(-)25,22% - (-)13,24%
Escenario desfavorable	**Lo que puede recibir una vez deducidos los costes**	EUR 7.344,57 - 8.144,64	EUR 6.937,72 - 8.994,57	EUR 5.795,87 - 8.994,57
	Rendimiento medio cada año	(-)26,55% - (-)18,55%	(-)7,05% - (-)2,10%	(-)5,31% - (-)2,10%
Este tipo de escenario se produjo para la referencia entre Noviembre 2021 - Enero 2023				
Escenario moderado	**Lo que puede recibir una vez deducidos los costes**	EUR 9.788,32 - 10.848,31	EUR 10.875,51 - 14.747,26	EUR 12.456,18 - 21.480,27
	Rendimiento medio cada año	(-)2,12% - 8,48%	1,69% - 8,08%	2,22% - 7,95%
Este tipo de escenario se produjo para la referencia entre Marzo 2013 - Septiembre 2022				
Escenario favorable	**Lo que puede recibir una vez deducidos los costes**	EUR 12.295,56 - 14.674,97	EUR 12.574,76 - 18.432,55	EUR 14.769,19 - 27.454,69
	Rendimiento medio cada año	22,96% - 46,75%	4,69% - 13,01%	3,98% - 10,63%
Este tipo de escenario se produjo para la referencia entre Mayo 2012 - Enero 2022				

Risk Level 6 Investment Strategy

Investment: EUR 10,000		**1 year**	**5 years**	**10 years (recommended holding period)**
Scenarios				
Minimum Scenario	There is no minimum guaranteed return. You could lose some or all of your investment.			
Stress Scenario	**What you might get back after costs**	118.36 to 2,860.26	18.64 to 2,089.38	0.37 to 914.60
	Average return each year	-98.82% to -71.40%	-71.55% to -26.89%	-64.00% to -21.27%
Unfavourable Scenario	**What you might get back after costs**	7,531.58 to 8,132.17	6,965.60 to 9,069.50	5,743.88 to 9,069.50
	Average return each year	-24.68% to -18.68%	-6.98% to -1.93%	-5.39% to -1.93%
This type of scenario occurred for an investment between November 2021 to January 2023				
Moderate Scenario	**What you might get back after costs**	9,580.56 to 10,837.98	10,236.17 to 14,676.71	11,112.56 to 21,301.12
	Average return each year	-4.19% to 8.38%	0.47% to 7.98%	1.06% to 7.85%
This type of scenario occurred for an investment between December 2012 to July 2022				
Favourable Scenario	**What you might get back after costs**	11,319.76 to 14,703.40	11,285.31 to 18,180.22	12,603.17 to 27,429.87
	Average return each year	13.20% to 47.03%	2.45% to 12.70%	2.34% to 10.62%
This type of scenario occurred for an investment between May 2012 to January 2022				

Estrategia de inversión con un nivel de riesgo 6

Inversión: 10 000 EUR		**1 año**	**5 años**	**10 años (período de mantenimiento recomendado)**
Escenarios				
Escenario mínimo	No hay rentabilidad mínima garantizada, Podría perder una parte o la totalidad de su inversión,			
Escenario de tensión	**Lo que puede recibir una vez deducidos los costes**	EUR 118,36 - 2.860,26	EUR 18,64 - 2.089,38	EUR 0,37 - 914,60
	Rendimiento medio cada año	(-)98,82% - (-)71,40%	(-)71,55% - (-)26,89%	(-)64,00% - (-)21,27%
Escenario desfavorable	**Lo que puede recibir una vez deducidos los costes**	EUR 7.531,58 - 8.132,17	EUR 6.965,60 - 9.069,50	EUR 5.743,88 - 9.069,50
	Rendimiento medio cada año	(-)24,68% - (-)18,68%	(-)6,98% - (-)1,93%	(-)5,39% - (-)1,93%
Este tipo de escenario se produjo para la referencia entre Noviembre 2021 - Enero 2023				
Escenario moderado	**Lo que puede recibir una vez deducidos los costes**	EUR 9.580,56 - 10.837,98	EUR 10.236,17 - 14.676,71	EUR 11.112,56 - 21.301,12
	Rendimiento medio cada año	(-)4,19% - 8,38%	0,47% - 7,98%	1,06% - 7,85%
Este tipo de escenario se produjo para la referencia entre Diciembre 2012 - Julio 2022				
Escenario favorable	**Lo que puede recibir una vez deducidos los costes**	EUR 11.319,76 - 14.703,40	EUR 11.285,31 - 18.180,22	EUR 12.603,17 - 27.429,87
	Rendimiento medio cada año	13,20% - 47,03%	2,45% - 12,70%	2,34% - 10,62%
Este tipo de escenario se produjo para la referencia entre Mayo 2012 - Enero 2022				

Performance scenarios based on data to **30/12/2022**
Escenarios de rendimiento basados en datos hasta el

Risk Level 1 Investment Strategy

Investment: EUR 10,000 Scenarios		1 year	3 years (recommended holding period)
Minimum Scenario	There is no minimum guaranteed return. You could lose some or all of your investment.		
Stress Scenario	**What you might get back after costs**	9,096.94 to 9,291.86	8,899.88 to 9,310.65
	Average return each year	-9.03% to -7.08%	-3.81% to -2.35%
Unfavourable Scenario	**What you might get back after costs**	9,096.94 to 9,291.86	8,899.88 to 9,310.65
	Average return each year	-9.03% to -7.08%	-3.81% to -2.35%
This type of scenario occurred for an investment between April 2020 to December 2022			
Moderate Scenario	**What you might get back after costs**	9,933.33 to 10,146.17	9,979.23 to 10,481.98
	Average return each year	-0.67% to 1.46%	-0.07% to 1.58%
This type of scenario occurred for an investment between February 2019 to January 2022			
Favourable Scenario	**What you might get back after costs**	10,897.00 to 11,523.15	10,811.08 to 11,690.10
	Average return each year	8.97% to 15.23%	2.63% to 5.34%
This type of scenario occurred for an investment between December 2013 to November 2016			

Estrategia de inversión con un nivel de riesgo 1

Inversión: 10 000 EUR Escenarios		1 año	3 años (período de mantenimiento recomendado)
Escenario mínimo	No hay rentabilidad mínima garantizada, Podría perder una parte o la totalidad de su inversión,		
Escenario de tensión	**Lo que puede recibir una vez deducidos los costes**	EUR 9.096,94 - 9.291,86	EUR 8.899,88 - 9.310,65
	Rendimiento medio cada año	(-)9,03% - (-)7,08%	(-)3,81% - (-)2,35%
Escenario desfavorable	**Lo que puede recibir una vez deducidos los costes**	EUR 9.096,94 - 9.291,86	EUR 8.899,88 - 9.310,65
	Rendimiento medio cada año	(-)9,03% - (-)7,08%	(-)3,81% - (-)2,35%
Este tipo de escenario se produjo para la referencia entre Abril 2020 - Diciembre 2022			
Escenario moderado	**Lo que puede recibir una vez deducidos los costes**	EUR 9.933,33 - 10.146,17	EUR 9.979,23 - 10.481,98
	Rendimiento medio cada año	(-)0,67% - 1,46%	(-)0,07% - 1,58%
Este tipo de escenario se produjo para la referencia entre Febrero 2019 - Enero 2022			
Escenario favorable	**Lo que puede recibir una vez deducidos los costes**	EUR 10.897,00 - 11.523,15	EUR 10.811,08 - 11.690,10
	Rendimiento medio cada año	8,97% - 15,23%	2,63% - 5,34%
Este tipo de escenario se produjo para la referencia entre Diciembre 2013 - Noviembre 2016			

Risk Level 2 Investment Strategy

Investment: EUR 10,000 Scenarios		1 year	3 years (recommended holding period)
Minimum Scenario	There is no minimum guaranteed return. You could lose some or all of your investment.		
Stress Scenario	**What you might get back after costs**	6,517.11 to 9,291.86	7,256.93 to 9,310.65
	Average return each year	-34.83% to -7.08%	-10.14% to -2.35%
Unfavourable Scenario	**What you might get back after costs**	8,293.43 to 9,291.86	8,148.09 to 9,310.65
	Average return each year	-17.07% to -7.08%	-6.60% to -2.35%
This type of scenario occurred for an investment between April 2020 to December 2022			
Moderate Scenario	**What you might get back after costs**	10,102.32 to 10,216.91	10,336.21 to 11,141.35
	Average return each year	1.02% to 2.17%	1.11% to 3.67%
This type of scenario occurred for an investment between February 2019 to January 2022			
Favourable Scenario	**What you might get back after costs**	11,066.20 to 12,681.27	11,178.33 to 14,246.69
	Average return each year	10.66% to 26.81%	3.78% to 12.52%
This type of scenario occurred for an investment between December 2013 to November 2016			

Estrategia de inversión con un nivel de riesgo 2

Inversión: 10 000 EUR **Escenarios**		**1 año**	**3 años (período de mantenimiento recomendado)**
Escenario mínimo	No hay rentabilidad mínima garantizada, Podría perder una parte o la totalidad de su inversión,		
Escenario de tensión	**Lo que puede recibir una vez deducidos los costes**	EUR 6.517,11 - 9.291,86	EUR 7.256,93 - 9.310,65
	Rendimiento medio cada año	(-)34,83% - (-)7,08%	(-)10,14% - (-)2,35%
Escenario desfavorable	**Lo que puede recibir una vez deducidos los costes**	EUR 8.293,43 - 9.291,86	EUR 8.148,09 - 9.310,65
	Rendimiento medio cada año	(-)17,07% - (-)7,08%	(-)6,60% - (-)2,35%
Este tipo de escenario se produjo para la referencia entre Febrero 2019 - Enero 2022			
Escenario moderado	**Lo que puede recibir una vez deducidos los costes**	EUR 10.102,32 - 10.216,91	EUR 10.336,21 - 11.141,35
	Rendimiento medio cada año	1,02% - 2,17%	1,11% - 3,67%
Este tipo de escenario se produjo para la referencia entre Febrero 2019 - Enero 2022			
Escenario favorable	**Lo que puede recibir una vez deducidos los costes**	EUR 11.066,20 - 12.681,27	EUR 11.178,33 - 14.246,69
	Rendimiento medio cada año	10,66% - 26,81%	3,78% - 12,52%
Este tipo de escenario se produjo para la referencia entre Diciembre 2013 - Noviembre 2016			

Risk Level 3 Investment Strategy

Investment: EUR 10,000 **Scenarios**		**1 year**	**5 years (recommended holding period)**
Minimum Scenario	There is no minimum guaranteed return. You could lose some or all of your investment.		
Stress Scenario	**What you might get back after costs**	4,821.78 to 6,822.57	4,524.81 to 8,063.81
	Average return each year	-51.78% to -31.77%	-14.67% to -4.21%
Unfavourable Scenario	**What you might get back after costs**	7,546.71 to 8,682.14	7,093.12 to 8,964.88
	Average return each year	-24.53% to -13.18%	-6.64% to -2.16%
This type of scenario occurred for an investment between January 2022 to December 2022			
Moderate Scenario	**What you might get back after costs**	10,013.74 to 10,695.78	11,210.41 to 13,843.38
	Average return each year	0.14% to 6.96%	2.31% to 6.72%
This type of scenario occurred for an investment between May 2014 to February 2019			
Favourable Scenario	**What you might get back after costs**	12,292.95 to 13,871.90	12,683.01 to 15,676.04
	Average return each year	22.93% to 38.72%	4.87% to 9.41%
This type of scenario occurred for an investment between November 2016 to September 2021			

Estrategia de inversión con un nivel de riesgo 3

Inversión: 10 000 EUR **Escenarios**		**1 año**	**5 años (período de mantenimiento recomendado)**
Escenario mínimo	No hay rentabilidad mínima garantizada, Podría perder una parte o la totalidad de su inversión,		
Escenario de tensión	**Lo que puede recibir una vez deducidos los costes**	EUR 4.821,78 - 6.822,57	EUR 4.524,81 - 8.063,81
	Rendimiento medio cada año	(-)51,78% - (-)31,77%	(-)14,67% - (-)4,21%
Escenario desfavorable	**Lo que puede recibir una vez deducidos los costes**	EUR 7.546,71 - 8.682,14	EUR 7.093,12 - 8.964,88
	Rendimiento medio cada año	(-)24,53% - (-)13,18%	(-)6,64% - (-)2,16%
Este tipo de escenario se produjo para la referencia entre Enero 2022 - Diciembre 2022			
Escenario moderado	**Lo que puede recibir una vez deducidos los costes**	EUR 10.013,74 - 10.695,78	EUR 11.210,41 - 13.843,38
	Rendimiento medio cada año	0,14% - 6,96%	2,31% - 6,72%
Este tipo de escenario se produjo para la referencia entre Mayo 2014 - Febrero 2019			
Escenario favorable	**Lo que puede recibir una vez deducidos los costes**	EUR 12.292,95 - 13.871,90	EUR 12.683,01 - 15.676,04
	Rendimiento medio cada año	22,93% - 38,72%	4,87% - 9,41%
Este tipo de escenario se produjo para la referencia entre Noviembre 2016 - Septiembre 2021			

Risk Level 4 Investment Strategy

Investment: EUR 10,000 Scenarios		1 year	7 years (recommended holding period)
Minimum Scenario	There is no minimum guaranteed return. You could lose some or all of your investment.		
Stress Scenario	**What you might get back after costs**	4,170.93 to 5,160.31	2,243.14 to 5,443.82
	Average return each year	-58.29% to -48.40%	-19.23% to -8.32%
Unfavourable Scenario	**What you might get back after costs**	7,484.28 to 8,076.57	6,572.17 to 8,815.00
	Average return each year	-25.16% to -19.23%	-5.82% to -1.79%
This type of scenario occurred for an investment between November 2021 to December 2022			
Moderate Scenario	**What you might get back after costs**	10,020.31 to 10,927.82	11,985.37 to 17,546.02
	Average return each year	0.20% to 9.28%	2.62% to 8.36%
This type of scenario occurred for an investment between September 2015 to June 2022			
Favourable Scenario	**What you might get back after costs**	12,439.60 to 14,845.84	13,647.43 to 21,512.72
	Average return each year	24.40% to 48.46%	4.54% to 11.56%
This type of scenario occurred for an investment between September 2011 to June 2018			

Estrategia de inversión con un nivel de riesgo 4

Inversión: 10 000 EUR Escenarios		1 año	7 años (período de mantenimiento recomendado)
Escenario mínimo	No hay rentabilidad mínima garantizada, Podría perder una parte o la totalidad de su inversión,		
Escenario de tensión	**Lo que puede recibir una vez deducidos los costes**	EUR 4.170,93 - 5.160,31	EUR 2.243,14 - 5.443,82
	Rendimiento medio cada año	(-)58,29% - (-)48,40%	(-)19,23% - (-)8,32%
Escenario desfavorable	**Lo que puede recibir una vez deducidos los costes**	EUR 7.484,28 - 8.076,57	EUR 6.572,17 - 8.815,00
	Rendimiento medio cada año	(-)25,16% - (-)19,23%	(-)5,82% - (-)1,79%
Este tipo de escenario se produjo para la referencia entre Noviembre 2021 - Diciembre 2022			
Escenario moderado	**Lo que puede recibir una vez deducidos los costes**	EUR 10.020,31 - 10.927,82	EUR 11.985,37 - 17.546,02
	Rendimiento medio cada año	0,20% - 9,28%	2,62% - 8,36%
Este tipo de escenario se produjo para la referencia entre Septiembre 2015 - Junio 2022			
Escenario favorable	**Lo que puede recibir una vez deducidos los costes**	EUR 12.439,60 - 14.845,84	EUR 13.647,43 - 21.512,72
	Rendimiento medio cada año	24,40% - 48,46%	4,54% - 11,56%
Este tipo de escenario se produjo para la referencia entre Septiembre 2011 - Junio 2018			

Risk Level 5 Investment Strategy

Investment: EUR 10,000 Scenarios		1 year	5 years	10 years (recommended holding period)
Minimum Scenario	There is no minimum guaranteed return. You could lose some or all of your investment.			
Stress Scenario	**What you might get back after costs**	2,582.71 to 4,538.94	1,494.27 to 3,863.73	546.45 to 2,416.81
	Average return each year	-74.17% to -54.61%	-31.63% to -17.32%	-25.23% to -13.24%
Unfavourable Scenario	**What you might get back after costs**	7,344.57 to 8,144.64	6,875.89 to 8,911.23	5,744.22 to 8,911.23
	Average return each year	-26.55% to -18.55%	-7.22% to -2.28%	-5.39% to -1.15%
This type of scenario occurred for an investment between November 2021 to December 2022				
Moderate Scenario	**What you might get back after costs**	9,793.43 to 10,855.98	10,877.24 to 14,747.26	12,445.77 to 21,480.27
	Average return each year	-2.07% to 8.56%	1.70% to 8.08%	2.21% to 7.95%
This type of scenario occurred for an investment between March 2013 to September 2022				
Favourable Scenario	**What you might get back after costs**	12,295.56 to 14,674.97	12,574.76 to 18,432.55	14,769.19 to 27,454.69
	Average return each year	22.96% to 46.75%	4.69% to 13.01%	3.98% to 10.63%
This type of scenario occurred for an investment between May 2012 to January 2022				

Estrategia de inversión con un nivel de riesgo 5

Inversión: 10 000 EUR Escenarios		1 año	5 años	10 años (período de mantenimiento recomendado)
Escenario mínimo	No hay rentabilidad mínima garantizada, Podría perder una parte o la totalidad de su inversión,			
Escenario de tensión	**Lo que puede recibir una vez deducidos los costes**	EUR 2.582,71 - 4.538,94	EUR 1.494,27 - 3.863,73	EUR 546,45 - 2.416,81
	Rendimiento medio cada año	(-)74,17% - (-)54,61%	(-)31,63% - (-)17,32%	(-)25,23% - (-)13,24%
Escenario desfavorable	**Lo que puede recibir una vez deducidos los costes**	EUR 7.344,57 - 8.144,64	EUR 6.875,89 - 8.911,23	EUR 5.744,22 - 8.911,23
	Rendimiento medio cada año	(-)26,55% - (-)18,55%	(-)7,22% - (-)2,28%	(-)5,39% - (-)1,15%
Este tipo de escenario se produjo para la referencia entre Noviembre 2021 - Diciembre 2022				
Escenario moderado	**Lo que puede recibir una vez deducidos los costes**	EUR 9.793,43 - 10.855,98	EUR 10.877,24 - 14.747,26	EUR 12.445,77 - 21.480,27
	Rendimiento medio cada año	(-)2,07% - 8,56%	1,70% - 8,08%	2,21% - 7,95%
Este tipo de escenario se produjo para la referencia entre Marzo 2013 - Septiembre 2022				
Escenario favorable	**Lo que puede recibir una vez deducidos los costes**	EUR 12.295,56 - 14.674,97	EUR 12.574,76 - 18.432,55	EUR 14.769,19 - 27.454,69
	Rendimiento medio cada año	22,96% - 46,75%	4,69% - 13,01%	3,98% - 10,63%
Este tipo de escenario se produjo para la referencia entre Mayo 2012 - Enero 2022				

Risk Level 6 Investment Strategy

Investment: EUR 10,000 Scenarios		1 year	5 years	10 years (recommended holding period)
Minimum Scenario	There is no minimum guaranteed return. You could lose some or all of your investment.			
Stress Scenario	**What you might get back after costs**	118.29 to 2,859.67	18.63 to 2,089.24	0.37 to 914.54
	Average return each year	-98.82% to -71.40%	-71.55% to -26.89%	-64.00% to -21.27%
Unfavourable Scenario	**What you might get back after costs**	7,531.58 to 8,132.17	6,925.43 to 8,988.67	5,710.76 to 8,988.67
	Average return each year	-24.68% to -18.68%	-7.08% to -2.11%	-5.45% to -2.11%
This type of scenario occurred for an investment between November 2021 to December 2022				
Moderate Scenario	**What you might get back after costs**	9,580.56 to 10,843.64	10,235.81 to 14,676.71	11,062.52 to 21,271.10
	Average return each year	-4.19% to 8.44%	0.47% to 7.98%	1.01% to 7.84%
This type of scenario occurred for an investment between December 2012 to July 2022				
Favourable Scenario	**What you might get back after costs**	11,319.76 to 14,703.40	11,285.31 to 18,180.22	12,603.17 to 27,429.87
	Average return each year	13.20% to 47.03%	2.45% to 12.70%	2.34% to 10.62%
This type of scenario occurred for an investment between May 2012 to January 2022				

Estrategia de inversión con un nivel de riesgo 6

Inversión: 10 000 EUR Escenarios		1 año	5 años	10 años (período de mantenimiento recomendado)
Escenario mínimo	No hay rentabilidad mínima garantizada, Podría perder una parte o la totalidad de su inversión,			
Escenario de tensión	**Lo que puede recibir una vez deducidos los costes**	EUR 118,29 - 2.859,67	EUR 18,63 - 2.089,24	EUR 0,37 - 914,54
	Rendimiento medio cada año	(-)98,82% - (-)71,40%	(-)71,55% - (-)26,89%	(-)64,00% - (-)21,27%
Escenario desfavorable	**Lo que puede recibir una vez deducidos los costes**	EUR 7.531,58 - 8.132,17	EUR 6.925,43 - 8.988,67	EUR 5.710,76 - 8.988,67
	Rendimiento medio cada año	(-)24,68% - (-)18,68%	(-)7,08% - (-)2,11%	(-)5,45% - (-)2,11%
Este tipo de escenario se produjo para la referencia entre Noviembre 2021 - Diciembre 2022				
Escenario moderado	**Lo que puede recibir una vez deducidos los costes**	EUR 9.580,56 - 10.843,64	EUR 10.235,81 - 14.676,71	EUR 11.062,52 - 21.271,10
	Rendimiento medio cada año	(-)4,19% - 8,44%	0,47% - 7,98%	1,01% - 7,84%
Este tipo de escenario se produjo para la referencia entre Diciembre 2012 - Julio 2022				
Escenario favorable	**Lo que puede recibir una vez deducidos los costes**	EUR 11.319,76 - 14.703,40	EUR 11.285,31 - 18.180,22	EUR 12.603,17 - 27.429,87
	Rendimiento medio cada año	13,20% - 47,03%	2,45% - 12,70%	2,34% - 10,62%
Este tipo de escenario se produjo para la referencia entre Mayo 2012 - Enero 2022				

Performance scenarios based on data to **30/11/2022**
Escenarios de rendimiento basados en datos hasta el

Risk Level 1 Investment Strategy

Investment: EUR 10,000 Scenarios		1 year	3 years (recommended holding period)
Minimum Scenario	There is no minimum guaranteed return. You could lose some or all of your investment.		
Stress Scenario	What you might get back after costs	9,096.94 to 9,291.86	8,928.29 to 9,350.10
	Average return each year	-9.03% to -7.08%	-3.71% to -2.22%
Unfavourable Scenario	What you might get back after costs	9,096.94 to 9,291.86	8,928.29 to 9,350.10
	Average return each year	-9.03% to -7.08%	-3.71% to -2.22%
This type of scenario occurred for an investment between May 2020 to November 2022			
Moderate Scenario	What you might get back after costs	9,933.41 to 10,146.25	9,993.39 to 10,497.88
	Average return each year	-0.67% to 1.46%	-0.02% to 1.63%
This type of scenario occurred for an investment between October 2016 to August 2019			
Favourable Scenario	What you might get back after costs	10,897.00 to 11,523.15	10,811.08 to 11,690.10
	Average return each year	8.97% to 15.23%	2.63% to 5.34%
This type of scenario occurred for an investment between December 2013 to November 2016			

Estrategia de inversión con un nivel de riesgo 1

Inversión: 10 000 EUR Escenarios		1 año	3 años (período de mantenimiento recomendado)
Escenario mínimo	No hay rentabilidad mínima garantizada, Podría perder una parte o la totalidad de su inversión,		
Escenario de tensión	Lo que puede recibir una vez deducidos los costes	EUR 9.096,94 - 9.291,86	EUR 8.928,29 - 9.350,10
	Rendimiento medio cada año	(-)9,03% - (-)7,08%	(-)3,71% - (-)2,22%
Escenario desfavorable	Lo que puede recibir una vez deducidos los costes	EUR 9.096,94 - 9.291,86	EUR 8.928,29 - 9.350,10
	Rendimiento medio cada año	(-)9,03% - (-)7,08%	(-)3,71% - (-)2,22%
Este tipo de escenario se produjo para la referencia entre Mayo 2020 - Noviembre 2022			
Escenario moderado	Lo que puede recibir una vez deducidos los costes	EUR 9.933,41 - 10.146,25	EUR 9.993,39 - 10.497,88
	Rendimiento medio cada año	(-)0,67% - 1,46%	(-)0,02% - 1,63%
Este tipo de escenario se produjo para la referencia entre Octubre 2016 - Agosto 2019			
Escenario favorable	Lo que puede recibir una vez deducidos los costes	EUR 10.897,00 - 11.523,15	EUR 10.811,08 - 11.690,10
	Rendimiento medio cada año	8,97% - 15,23%	2,63% - 5,34%
Este tipo de escenario se produjo para la referencia entre Diciembre 2013 - Noviembre 2016			

Risk Level 2 Investment Strategy

Investment: EUR 10,000 Scenarios		1 year	3 years (recommended holding period)
Minimum Scenario	There is no minimum guaranteed return. You could lose some or all of your investment.		
Stress Scenario	What you might get back after costs	6,516.15 to 9,291.86	7,275.54 to 9,350.10
	Average return each year	-34.84% to -7.08%	-10.06% to -2.22%
Unfavourable Scenario	What you might get back after costs	8,293.43 to 9,291.86	8,194.66 to 9,350.10
	Average return each year	-17.07% to -7.08%	-6.42% to -2.22%
This type of scenario occurred for an investment between May 2020 to November 2022			
Moderate Scenario	What you might get back after costs	10,102.38 to 10,240.06	10,347.21 to 11,145.73
	Average return each year	1.02% to 2.40%	1.14% to 3.68%
This type of scenario occurred for an investment between October 2016 to August 2019			
Favourable Scenario	What you might get back after costs	11,066.20 to 12,681.27	11,178.33 to 14,246.69
	Average return each year	10.66% to 26.81%	3.78% to 12.52%
This type of scenario occurred for an investment between December 2013 to November 2016			

Estrategia de inversión con un nivel de riesgo 2

Inversión: 10 000 EUR **Escenarios**		**1 año**	**3 años (período de mantenimiento recomendado)**
Escenario mínimo	No hay rentabilidad mínima garantizada, Podría perder una parte o la totalidad de su inversión,		
Escenario de tensión	**Lo que puede recibir una vez deducidos los costes**	EUR 6.516,15 - 9.291,86	EUR 7.275,54 - 9.350,10
	Rendimiento medio cada año	(-)34,84% - (-)7,08%	(-)10,06% - (-)2,22%
Escenario desfavorable	**Lo que puede recibir una vez deducidos los costes**	EUR 8.293,43 - 9.291,86	EUR 8.194,66 - 9.350,10
	Rendimiento medio cada año	(-)17,07% - (-)7,08%	(-)6,42% - (-)2,22%
Este tipo de escenario se produjo para la referencia entre Octubre 2016 - Agosto 2019			
Escenario moderado	**Lo que puede recibir una vez deducidos los costes**	EUR 10.102,38 - 10.240,06	EUR 10.347,21 - 11.145,73
	Rendimiento medio cada año	1,02% - 2,40%	1,14% - 3,68%
Este tipo de escenario se produjo para la referencia entre Octubre 2016 - Agosto 2019			
Escenario favorable	**Lo que puede recibir una vez deducidos los costes**	EUR 11.066,20 - 12.681,27	EUR 11.178,33 - 14.246,69
	Rendimiento medio cada año	10,66% - 26,81%	3,78% - 12,52%
Este tipo de escenario se produjo para la referencia entre Diciembre 2013 - Noviembre 2016			

Risk Level 3 Investment Strategy

Investment: EUR 10,000 **Scenarios**		**1 year**	**5 years (recommended holding period)**
Minimum Scenario	There is no minimum guaranteed return. You could lose some or all of your investment.		
Stress Scenario	**What you might get back after costs**	4,823.24 to 6,821.56	4,525.35 to 8,098.50
	Average return each year	-51.77% to -31.78%	-14.66% to -4.13%
Unfavourable Scenario	**What you might get back after costs**	7,546.71 to 8,682.14	7,067.64 to 9,037.89
	Average return each year	-24.53% to -13.18%	-6.71% to -2.00%
This type of scenario occurred for an investment between November 2021 to November 2022			
Moderate Scenario	**What you might get back after costs**	10,033.10 to 10,720.01	11,225.89 to 13,860.59
	Average return each year	0.33% to 7.20%	2.34% to 6.75%
This type of scenario occurred for an investment between November 2014 to September 2019			
Favourable Scenario	**What you might get back after costs**	12,292.95 to 13,871.90	12,683.01 to 15,676.04
	Average return each year	22.93% to 38.72%	4.87% to 9.41%
This type of scenario occurred for an investment between November 2016 to September 2021			

Estrategia de inversión con un nivel de riesgo 3

Inversión: 10 000 EUR **Escenarios**		**1 año**	**5 años (período de mantenimiento recomendado)**
Escenario mínimo	No hay rentabilidad mínima garantizada, Podría perder una parte o la totalidad de su inversión,		
Escenario de tensión	**Lo que puede recibir una vez deducidos los costes**	EUR 4.823,24 - 6.821,56	EUR 4.525,35 - 8.098,50
	Rendimiento medio cada año	(-)51,77% - (-)31,78%	(-)14,66% - (-)4,13%
Escenario desfavorable	**Lo que puede recibir una vez deducidos los costes**	EUR 7.546,71 - 8.682,14	EUR 7.067,64 - 9.037,89
	Rendimiento medio cada año	(-)24,53% - (-)13,18%	(-)6,71% - (-)2,00%
Este tipo de escenario se produjo para la referencia entre Noviembre 2021 - Noviembre 2022			
Escenario moderado	**Lo que puede recibir una vez deducidos los costes**	EUR 10.033,10 - 10.720,01	EUR 11.225,89 - 13.860,59
	Rendimiento medio cada año	0,33% - 7,20%	2,34% - 6,75%
Este tipo de escenario se produjo para la referencia entre Noviembre 2014 - Septiembre 2019			
Escenario favorable	**Lo que puede recibir una vez deducidos los costes**	EUR 12.292,95 - 13.871,90	EUR 12.683,01 - 15.676,04
	Rendimiento medio cada año	22,93% - 38,72%	4,87% - 9,41%
Este tipo de escenario se produjo para la referencia entre Noviembre 2016 - Septiembre 2021			

Risk Level 4 Investment Strategy

Investment: EUR 10,000 Scenarios		1 year	7 years (recommended holding period)
Minimum Scenario	There is no minimum guaranteed return. You could lose some or all of your investment.		
Stress Scenario	**What you might get back after costs**	4,173.40 to 5,161.88	2,243.75 to 5,444.16
	Average return each year	-58.27% to -48.38%	-19.22% to -8.32%
Unfavourable Scenario	**What you might get back after costs**	7,484.28 to 8,076.57	6,564.32 to 8,770.48
	Average return each year	-25.16% to -19.23%	-5.84% to -3.23%
This type of scenario occurred for an investment between November 2021 to November 2022			
Moderate Scenario	**What you might get back after costs**	10,028.49 to 10,941.30	12,005.62 to 17,647.54
	Average return each year	0.28% to 9.41%	2.65% to 8.45%
This type of scenario occurred for an investment between April 2014 to January 2021			
Favourable Scenario	**What you might get back after costs**	12,439.60 to 14,845.84	13,647.43 to 21,512.72
	Average return each year	24.40% to 48.46%	4.54% to 11.56%
This type of scenario occurred for an investment between September 2011 to June 2018			

Estrategia de inversión con un nivel de riesgo 4

Inversión: 10 000 EUR Escenarios		1 año	7 años (período de mantenimiento recomendado)
Escenario mínimo	No hay rentabilidad mínima garantizada, Podría perder una parte o la totalidad de su inversión,		
Escenario de tensión	**Lo que puede recibir una vez deducidos los costes**	EUR 4.173,40 - 5.161,88	EUR 2.243,75 - 5.444,16
	Rendimiento medio cada año	(-)58,27% - (-)48,38%	(-)19,22% - (-)8,32%
Escenario desfavorable	**Lo que puede recibir una vez deducidos los costes**	EUR 7.484,28 - 8.076,57	EUR 6.564,32 - 8.770,48
	Rendimiento medio cada año	(-)25,16% - (-)19,23%	(-)5,84% - (-)3,23%
Este tipo de escenario se produjo para la referencia entre Noviembre 2021 - Noviembre 2022			
Escenario moderado	**Lo que puede recibir una vez deducidos los costes**	EUR 10.028,49 - 10.941,30	EUR 12.005,62 - 17.647,54
	Rendimiento medio cada año	0,28% - 9,41%	2,65% - 8,45%
Este tipo de escenario se produjo para la referencia entre Abril 2014 - Enero 2021			
Escenario favorable	**Lo que puede recibir una vez deducidos los costes**	EUR 12.439,60 - 14.845,84	EUR 13.647,43 - 21.512,72
	Rendimiento medio cada año	24,40% - 48,46%	4,54% - 11,56%
Este tipo de escenario se produjo para la referencia entre Septiembre 2011 - Junio 2018			

Risk Level 5 Investment Strategy

Investment: EUR 10,000 Scenarios		1 year	5 years	10 years (recommended holding period)
Minimum Scenario	There is no minimum guaranteed return. You could lose some or all of your investment.			
Stress Scenario	**What you might get back after costs**	2,584.62 to 4,541.63	1,494.77 to 3,864.36	546.63 to 2,417.20
	Average return each year	-74.15% to -54.58%	-31.62% to -17.32%	-25.22% to -13.24%
Unfavourable Scenario	**What you might get back after costs**	7,344.57 to 8,144.64	6,887.37 to 8,900.58	5,753.81 to 8,900.58
	Average return each year	-26.55% to -18.55%	-7.19% to -2.30%	-5.38% to -2.30%
This type of scenario occurred for an investment between November 2021 to November 2022				
Moderate Scenario	**What you might get back after costs**	9,793.43 to 10,855.98	10,877.29 to 14,747.26	12,429.15 to 21,428.95
	Average return each year	-2.07% to 8.56%	1.70% to 8.08%	2.20% to 7.92%
This type of scenario occurred for an investment between January 2013 to July 2022				
Favourable Scenario	**What you might get back after costs**	12,295.56 to 14,674.97	12,574.76 to 18,432.55	14,769.19 to 27,454.69
	Average return each year	22.96% to 46.75%	4.69% to 13.01%	3.98% to 10.63%
This type of scenario occurred for an investment between May 2012 to January 2022				

Estrategia de inversión con un nivel de riesgo 5

Inversión: 10 000 EUR		**1 año**	**5 años**	**10 años (período de mantenimiento recomendado)**
Escenarios				
Escenario mínimo	No hay rentabilidad mínima garantizada, Podría perder una parte o la totalidad de su inversión,			
Escenario de tensión	**Lo que puede recibir una vez deducidos los costes**	EUR 2.584,62 - 4.541,63	EUR 1.494,77 - 3.864,36	EUR 546,63 - 2.417,20
	Rendimiento medio cada año	(-)74,15% - (-)54,58%	(-)31,62% - (-)17,32%	(-)25,22% - (-)13,24%
Escenario desfavorable	**Lo que puede recibir una vez deducidos los costes**	EUR 7.344,57 - 8.144,64	EUR 6.887,37 - 8.900,58	EUR 5.753,81 - 8.900,58
	Rendimiento medio cada año	(-)26,55% - (-)18,55%	(-)7,19% - (-)2,30%	(-)5,38% - (-)2,30%
Este tipo de escenario se produjo para la referencia entre Noviembre 2021 - Noviembre 2022				
Escenario moderado	**Lo que puede recibir una vez deducidos los costes**	EUR 9.793,43 - 10.855,98	EUR 10.877,29 - 14.747,26	EUR 12.429,15 - 21.428,95
	Rendimiento medio cada año	(-)2,07% - 8,56%	1,70% - 8,08%	2,20% - 7,92%
Este tipo de escenario se produjo para la referencia entre Enero 2013 - Julio 2022				
Escenario favorable	**Lo que puede recibir una vez deducidos los costes**	EUR 12.295,56 - 14.674,97	EUR 12.574,76 - 18.432,55	EUR 14.769,19 - 27.454,69
	Rendimiento medio cada año	22,96% - 46,75%	4,69% - 13,01%	3,98% - 10,63%
Este tipo de escenario se produjo para la referencia entre Mayo 2012 - Enero 2022				

Risk Level 6 Investment Strategy

Investment: EUR 10,000		**1 year**	**5 years**	**10 years (recommended holding period)**
Scenarios				
Minimum Scenario	There is no minimum guaranteed return. You could lose some or all of your investment.			
Stress Scenario	**What you might get back after costs**	118.44 to 2,861.79	18.64 to 2,089.66	0.37 to 914.72
	Average return each year	-98.82% to -71.38%	-71.55% to -26.88%	-64.00% to -21.27%
Unfavourable Scenario	**What you might get back after costs**	7,531.58 to 8,132.17	7,010.21 to 9,003.68	5,780.67 to 9,003.68
	Average return each year	-24.68% to -18.68%	-6.86% to -2.08%	-5.33% to -2.08%
This type of scenario occurred for an investment between November 2021 to November 2022				
Moderate Scenario	**What you might get back after costs**	9,580.56 to 10,843.64	10,235.51 to 14,676.71	10,987.66 to 21,230.72
	Average return each year	-4.19% to 8.44%	0.47% to 7.98%	0.95% to 7.82%
This type of scenario occurred for an investment between April 2013 to September 2022				
Favourable Scenario	**What you might get back after costs**	11,319.76 to 14,703.40	11,285.31 to 18,180.22	12,603.17 to 27,429.87
	Average return each year	13.20% to 47.03%	2.45% to 12.70%	2.34% to 10.62%
This type of scenario occurred for an investment between May 2012 to January 2022				

Estrategia de inversión con un nivel de riesgo 6

Inversión: 10 000 EUR		**1 año**	**5 años**	**10 años (período de mantenimiento recomendado)**
Escenarios				
Escenario mínimo	No hay rentabilidad mínima garantizada, Podría perder una parte o la totalidad de su inversión,			
Escenario de tensión	**Lo que puede recibir una vez deducidos los costes**	EUR 118,44 - 2.861,79	EUR 18,64 - 2.089,66	EUR 0,37 - 914,72
	Rendimiento medio cada año	(-)98,82% - (-)71,38%	(-)71,55% - (-)26,88%	(-)64,00% - (-)21,27%
Escenario desfavorable	**Lo que puede recibir una vez deducidos los costes**	EUR 7.531,58 - 8.132,17	EUR 7.010,21 - 9.003,68	EUR 5.780,67 - 9.003,68
	Rendimiento medio cada año	(-)24,68% - (-)18,68%	(-)6,86% - (-)2,08%	(-)5,33% - (-)2,08%
Este tipo de escenario se produjo para la referencia entre Noviembre 2021 - Noviembre 2022				
Escenario moderado	**Lo que puede recibir una vez deducidos los costes**	EUR 9.580,56 - 10.843,64	EUR 10.235,51 - 14.676,71	EUR 10.987,66 - 21.230,72
	Rendimiento medio cada año	(-)4,19% - 8,44%	0,47% - 7,98%	0,95% - 7,82%
Este tipo de escenario se produjo para la referencia entre Abril 2013 - Septiembre 2022				
Escenario favorable	**Lo que puede recibir una vez deducidos los costes**	EUR 11.319,76 - 14.703,40	EUR 11.285,31 - 18.180,22	EUR 12.603,17 - 27.429,87
	Rendimiento medio cada año	13,20% - 47,03%	2,45% - 12,70%	2,34% - 10,62%
Este tipo de escenario se produjo para la referencia entre Mayo 2012 - Enero 2022				

Performance scenarios based on data to **31/10/2022**

Escenarios de rendimiento basados en datos hasta el

Risk Level 1 Investment Strategy

Investment: EUR 10,000		**1 year**	**3 years (recommended holding period)**
Scenarios			
Minimum Scenario	There is no minimum guaranteed return. You could lose some or all of your investment.		
Stress Scenario	**What you might get back after costs**	9,096.94 to 9,291.86	8,971.53 to 9,395.39
	Average return each year	-9.03% to -7.08%	-3.55% to -2.06%
Unfavourable Scenario	**What you might get back after costs**	9,096.94 to 9,291.86	8,971.53 to 9,395.39
	Average return each year	-9.03% to -7.08%	-3.55% to -2.06%
This type of scenario occurred for an investment between April 2020 to October 2022			
Moderate Scenario	**What you might get back after costs**	9,933.41 to 10,146.25	10,011.54 to 10,518.76
	Average return each year	-0.67% to 1.46%	0.04% to 1.70%
This type of scenario occurred for an investment between October 2016 to September 2019			
Favourable Scenario	**What you might get back after costs**	10,897.00 to 11,523.15	10,811.08 to 11,690.10
	Average return each year	8.97% to 15.23%	2.63% to 5.34%
This type of scenario occurred for an investment between December 2013 to November 2016			

Estrategia de inversión con un nivel de riesgo 1

Inversión: 10 000 EUR		**1 año**	**3 años (período de mantenimiento recomendado)**
Escenarios			
Escenario mínimo	No hay rentabilidad mínima garantizada, Podría perder una parte o la totalidad de su inversión,		
Escenario de tensión	**Lo que puede recibir una vez deducidos los costes**	EUR 9.096,94 - 9.291,86	EUR 8.971,53 - 9.395,39
	Rendimiento medio cada año	(-)9,03% - (-)7,08%	(-)3,55% - (-)2,06%
Escenario desfavorable	**Lo que puede recibir una vez deducidos los costes**	EUR 9.096,94 - 9.291,86	EUR 8.971,53 - 9.395,39
	Rendimiento medio cada año	(-)9,03% - (-)7,08%	(-)3,55% - (-)2,06%
Este tipo de escenario se produjo para la referencia entre Abril 2020 - Octubre 2022			
Escenario moderado	**Lo que puede recibir una vez deducidos los costes**	EUR 9.933,41 - 10.146,25	EUR 10.011,54 - 10.518,76
	Rendimiento medio cada año	(-)0,67% - 1,46%	0,04% - 1,70%
Este tipo de escenario se produjo para la referencia entre Octubre 2016 - Septiembre 2019			
Escenario favorable	**Lo que puede recibir una vez deducidos los costes**	EUR 10.897,00 - 11.523,15	EUR 10.811,08 - 11.690,10
	Rendimiento medio cada año	8,97% - 15,23%	2,63% - 5,34%
Este tipo de escenario se produjo para la referencia entre Diciembre 2013 - Noviembre 2016			

Risk Level 2 Investment Strategy

Investment: EUR 10,000		**1 year**	**3 years (recommended holding period)**
Scenarios			
Minimum Scenario	There is no minimum guaranteed return. You could lose some or all of your investment.		
Stress Scenario	**What you might get back after costs**	6,512.71 to 9,291.86	7,280.05 to 9,395.39
	Average return each year	-34.87% to -7.08%	-10.04% to -2.06%
Unfavourable Scenario	**What you might get back after costs**	8,293.43 to 9,291.86	7,968.43 to 9,395.39
	Average return each year	-17.07% to -7.08%	-7.29% to -2.06%
This type of scenario occurred for an investment between April 2020 to October 2022			
Moderate Scenario	**What you might get back after costs**	10,102.38 to 10,258.75	10,361.67 to 11,148.84
	Average return each year	1.02% to 2.59%	1.19% to 3.69%
This type of scenario occurred for an investment between October 2016 to September 2019			
Favourable Scenario	**What you might get back after costs**	11,066.20 to 12,681.27	11,178.33 to 14,246.69
	Average return each year	10.66% to 26.81%	3.78% to 12.52%
This type of scenario occurred for an investment between December 2013 to November 2016			

Estrategia de inversión con un nivel de riesgo 2

Inversión: 10 000 EUR **Escenarios**		**1 año**	**3 años (período de mantenimiento recomendado)**
Escenario mínimo	No hay rentabilidad mínima garantizada, Podría perder una parte o la totalidad de su inversión,		
Escenario de tensión	**Lo que puede recibir una vez deducidos los costes**	EUR 6.512,71 - 9.291,86	EUR 7.280,05 - 9.395,39
	Rendimiento medio cada año	(-)34,87% - (-)7,08%	(-)10,04% - (-)2,06%
Escenario desfavorable	**Lo que puede recibir una vez deducidos los costes**	EUR 8.293,43 - 9.291,86	EUR 7.968,43 - 9.395,39
	Rendimiento medio cada año	(-)17,07% - (-)7,08%	(-)7,29% - (-)2,06%
Este tipo de escenario se produjo para la referencia entre Octubre 2016 - Septiembre 2019			
Escenario moderado	**Lo que puede recibir una vez deducidos los costes**	EUR 10.102,38 - 10.258,75	EUR 10.361,67 - 11.148,84
	Rendimiento medio cada año	1,02% - 2,59%	1,19% - 3,69%
Este tipo de escenario se produjo para la referencia entre Octubre 2016 - Septiembre 2019			
Escenario favorable	**Lo que puede recibir una vez deducidos los costes**	EUR 11.066,20 - 12.681,27	EUR 11.178,33 - 14.246,69
	Rendimiento medio cada año	10,66% - 26,81%	3,78% - 12,52%
Este tipo de escenario se produjo para la referencia entre Diciembre 2013 - Noviembre 2016			

Risk Level 3 Investment Strategy

Investment: EUR 10,000 **Scenarios**		**1 year**	**5 years (recommended holding period)**
Minimum Scenario	There is no minimum guaranteed return. You could lose some or all of your investment.		
Stress Scenario	**What you might get back after costs**	4,822.92 to 6,817.96	4,525.24 to 8,100.67
	Average return each year	-51.77% to -31.82%	-14.66% to -4.13%
Unfavourable Scenario	**What you might get back after costs**	7,546.71 to 8,682.14	6,904.53 to 8,745.09
	Average return each year	-24.53% to -13.18%	-7.14% to -4.37%
This type of scenario occurred for an investment between November 2021 to October 2022			
Moderate Scenario	**What you might get back after costs**	10,052.13 to 10,739.57	11,246.89 to 13,863.34
	Average return each year	0.52% to 7.40%	2.38% to 6.75%
This type of scenario occurred for an investment between May 2017 to March 2022			
Favourable Scenario	**What you might get back after costs**	12,292.95 to 13,871.90	12,683.01 to 15,676.04
	Average return each year	22.93% to 38.72%	4.87% to 9.41%
This type of scenario occurred for an investment between November 2016 to September 2021			

Estrategia de inversión con un nivel de riesgo 3

Inversión: 10 000 EUR **Escenarios**		**1 año**	**5 años (período de mantenimiento recomendado)**
Escenario mínimo	No hay rentabilidad mínima garantizada, Podría perder una parte o la totalidad de su inversión,		
Escenario de tensión	**Lo que puede recibir una vez deducidos los costes**	EUR 4.822,92 - 6.817,96	EUR 4.525,24 - 8.100,67
	Rendimiento medio cada año	(-)51,77% - (-)31,82%	(-)14,66% - (-)4,13%
Escenario desfavorable	**Lo que puede recibir una vez deducidos los costes**	EUR 7.546,71 - 8.682,14	EUR 6.904,53 - 8.745,09
	Rendimiento medio cada año	(-)24,53% - (-)13,18%	(-)7,14% - (-)4,37%
Este tipo de escenario se produjo para la referencia entre Noviembre 2021 - Octubre 2022			
Escenario moderado	**Lo que puede recibir una vez deducidos los costes**	EUR 10.052,13 - 10.739,57	EUR 11.246,89 - 13.863,34
	Rendimiento medio cada año	0,52% - 7,40%	2,38% - 6,75%
Este tipo de escenario se produjo para la referencia entre Mayo 2017 - Marzo 2022			
Escenario favorable	**Lo que puede recibir una vez deducidos los costes**	EUR 12.292,95 - 13.871,90	EUR 12.683,01 - 15.676,04
	Rendimiento medio cada año	22,93% - 38,72%	4,87% - 9,41%
Este tipo de escenario se produjo para la referencia entre Noviembre 2016 - Septiembre 2021			

Risk Level 4 Investment Strategy

Investment: EUR 10,000 Scenarios		1 year	7 years (recommended holding period)
Minimum Scenario	There is no minimum guaranteed return. You could lose some or all of your investment.		
Stress Scenario	**What you might get back after costs**	4,173.25 to 5,161.54	2,243.71 to 5,444.09
	Average return each year	-58.27% to -48.38%	-19.22% to -8.32%
Unfavourable Scenario	**What you might get back after costs**	7,484.28 to 8,076.57	6,400.93 to 8,485.47
	Average return each year	-25.16% to -19.23%	-6.17% to -4.02%
This type of scenario occurred for an investment between November 2021 to October 2022			
Moderate Scenario	**What you might get back after costs**	10,028.49 to 10,941.30	12,001.96 to 17,647.54
	Average return each year	0.28% to 9.41%	2.64% to 8.45%
This type of scenario occurred for an investment between April 2014 to January 2021			
Favourable Scenario	**What you might get back after costs**	12,439.60 to 14,845.84	13,647.43 to 21,512.72
	Average return each year	24.40% to 48.46%	4.54% to 11.56%
This type of scenario occurred for an investment between September 2011 to June 2018			

Estrategia de inversión con un nivel de riesgo 4

Inversión: 10 000 EUR Escenarios		1 año	7 años (período de mantenimiento recomendado)
Escenario mínimo	No hay rentabilidad mínima garantizada, Podría perder una parte o la totalidad de su inversión,		
Escenario de tensión	**Lo que puede recibir una vez deducidos los costes**	EUR 4.173,25 - 5.161,54	EUR 2.243,71 - 5.444,09
	Rendimiento medio cada año	(-)58,27% - (-)48,38%	(-)19,22% - (-)8,32%
Escenario desfavorable	**Lo que puede recibir una vez deducidos los costes**	EUR 7.484,28 - 8.076,57	EUR 6.400,93 - 8.485,47
	Rendimiento medio cada año	(-)25,16% - (-)19,23%	(-)6,17% - (-)4,02%
Este tipo de escenario se produjo para la referencia entre Noviembre 2021 - Octubre 2022			
Escenario moderado	**Lo que puede recibir una vez deducidos los costes**	EUR 10.028,49 - 10.941,30	EUR 12.001,96 - 17.647,54
	Rendimiento medio cada año	0,28% - 9,41%	2,64% - 8,45%
Este tipo de escenario se produjo para la referencia entre Abril 2014 - Enero 2021			
Escenario favorable	**Lo que puede recibir una vez deducidos los costes**	EUR 12.439,60 - 14.845,84	EUR 13.647,43 - 21.512,72
	Rendimiento medio cada año	24,40% - 48,46%	4,54% - 11,56%
Este tipo de escenario se produjo para la referencia entre Septiembre 2011 - Junio 2018			

Risk Level 5 Investment Strategy

Investment: EUR 10,000 Scenarios		1 year	5 years	10 years (recommended holding period)
Minimum Scenario	There is no minimum guaranteed return. You could lose some or all of your investment.			
Stress Scenario	**What you might get back after costs**	2,584.27 to 4,541.47	1,494.66 to 3,864.30	546.59 to 2,417.16
	Average return each year	-74.16% to -54.59%	-31.62% to -17.32%	-25.22% to -13.24%
Unfavourable Scenario	**What you might get back after costs**	7,288.04 to 8,144.64	6,662.49 to 8,603.76	5,565.95 to 8,603.76
	Average return each year	-27.12% to -18.55%	-7.80% to -2.96%	-5.69% to -2.96%
This type of scenario occurred for an investment between November 2021 to October 2022				
Moderate Scenario	**What you might get back after costs**	9,793.43 to 10,855.98	10,877.35 to 14,747.26	12,406.32 to 21,356.92
	Average return each year	-2.07% to 8.56%	1.70% to 8.08%	2.18% to 7.88%
This type of scenario occurred for an investment between March 2013 to September 2022				
Favourable Scenario	**What you might get back after costs**	12,295.56 to 14,674.97	12,574.76 to 18,432.55	14,769.19 to 27,454.69
	Average return each year	22.96% to 46.75%	4.69% to 13.01%	3.98% to 10.63%
This type of scenario occurred for an investment between May 2012 to January 2022				

Estrategia de inversión con un nivel de riesgo 5

Inversión: 10 000 EUR Escenarios		1 año	5 años	10 años (período de mantenimiento recomendado)
Escenario mínimo	No hay rentabilidad mínima garantizada, Podría perder una parte o la totalidad de su inversión,			
Escenario de tensión	**Lo que puede recibir una vez deducidos los costes**	EUR 2.584,27 - 4.541,47	EUR 1.494,66 - 3.864,30	EUR 546,59 - 2.417,16
	Rendimiento medio cada año	(-)74,16% - (-)54,59%	(-)31,62% - (-)17,32%	(-)25,22% - (-)13,24%
Escenario desfavorable	**Lo que puede recibir una vez deducidos los costes**	EUR 7.288,04 - 8.144,64	EUR 6.662,49 - 8.603,76	EUR 5.565,95 - 8.603,76
	Rendimiento medio cada año	(-)27,12% - (-)18,55%	(-)7,80% - (-)2,96%	(-)5,69% - (-)2,96%
Este tipo de escenario se produjo para la referencia entre Noviembre 2021 - Octubre 2022				
Escenario moderado	**Lo que puede recibir una vez deducidos los costes**	EUR 9.793,43 - 10.855,98	EUR 10.877,35 - 14.747,26	EUR 12.406,32 - 21.356,92
	Rendimiento medio cada año	(-)2,07% - 8,56%	1,70% - 8,08%	2,18% - 7,88%
Este tipo de escenario se produjo para la referencia entre Marzo 2013 - Septiembre 2022				
Escenario favorable	**Lo que puede recibir una vez deducidos los costes**	EUR 12.295,56 - 14.674,97	EUR 12.574,76 - 18.432,55	EUR 14.769,19 - 27.454,69
	Rendimiento medio cada año	22,96% - 46,75%	4,69% - 13,01%	3,98% - 10,63%
Este tipo de escenario se produjo para la referencia entre Mayo 2012 - Enero 2022				

Risk Level 6 Investment Strategy

Investment: EUR 10,000 Scenarios		1 year	5 years	10 years (recommended holding period)
Minimum Scenario	There is no minimum guaranteed return. You could lose some or all of your investment.			
Stress Scenario	**What you might get back after costs**	118.37 to 2,861.39	18.64 to 2,089.56	0.37 to 914.68
	Average return each year	-98.82% to -71.39%	-71.55% to -26.88%	-64.00% to -21.27%
Unfavourable Scenario	**What you might get back after costs**	7,446.19 to 8,069.58	6,893.45 to 8,694.38	5,684.39 to 8,694.38
	Average return each year	-25.54% to -19.30%	-7.17% to -2.76%	-5.49% to -1.39%
This type of scenario occurred for an investment between November 2021 to October 2022				
Moderate Scenario	**What you might get back after costs**	9,580.56 to 10,843.64	10,221.86 to 14,676.71	10,932.10 to 21,174.95
	Average return each year	-4.19% to 8.44%	0.44% to 7.98%	0.90% to 7.79%
This type of scenario occurred for an investment between June 2011 to February 2021				
Favourable Scenario	**What you might get back after costs**	11,319.76 to 14,703.40	11,285.31 to 18,180.22	12,603.17 to 27,429.87
	Average return each year	13.20% to 47.03%	2.45% to 12.70%	2.34% to 10.62%
This type of scenario occurred for an investment between May 2012 to January 2022				

Estrategia de inversión con un nivel de riesgo 6

Inversión: 10 000 EUR Escenarios		1 año	5 años	10 años (período de mantenimiento recomendado)
Escenario mínimo	No hay rentabilidad mínima garantizada, Podría perder una parte o la totalidad de su inversión,			
Escenario de tensión	**Lo que puede recibir una vez deducidos los costes**	EUR 118,37 - 2.861,39	EUR 18,64 - 2.089,56	EUR 0,37 - 914,68
	Rendimiento medio cada año	(-)98,82% - (-)71,39%	(-)71,55% - (-)26,88%	(-)64,00% - (-)21,27%
Escenario desfavorable	**Lo que puede recibir una vez deducidos los costes**	EUR 7.446,19 - 8.069,58	EUR 6.893,45 - 8.694,38	EUR 5.684,39 - 8.694,38
	Rendimiento medio cada año	(-)25,54% - (-)19,30%	(-)7,17% - (-)2,76%	(-)5,49% - (-)1,39%
Este tipo de escenario se produjo para la referencia entre Noviembre 2021 - Octubre 2022				
Escenario moderado	**Lo que puede recibir una vez deducidos los costes**	EUR 9.580,56 - 10.843,64	EUR 10.221,86 - 14.676,71	EUR 10.932,10 - 21.174,95
	Rendimiento medio cada año	(-)4,19% - 8,44%	0,44% - 7,98%	0,90% - 7,79%
Este tipo de escenario se produjo para la referencia entre Junio 2011 - Febrero 2021				
Escenario favorable	**Lo que puede recibir una vez deducidos los costes**	EUR 11.319,76 - 14.703,40	EUR 11.285,31 - 18.180,22	EUR 12.603,17 - 27.429,87
	Rendimiento medio cada año	13,20% - 47,03%	2,45% - 12,70%	2,34% - 10,62%
Este tipo de escenario se produjo para la referencia entre Mayo 2012 - Enero 2022				