

# Performance Passate e Scenari di Performance Precedenti

OCTIUM

## Scopo

Questo documento fornisce informazioni sulle performance passate e sugli scenari di performance precedenti per le Strategie di Investimento disponibili per questo prodotto. Costituisce un supplemento al Documento contenente le informazioni chiave per il prodotto e al Documento Informativo Specifico per le Strategie di Investimento e deve essere letto congiuntamente a questi.

Nome:	Octium Wealth Protection
Ideatore del PRIIPS:	Octium Life DAC, parte del gruppo Octium

Data di realizzazione di questo documento: 27 Aprile 2026

## Performance Passate

I grafici che seguono mostrano il rendimento del prodotto, se questo fosse stato disponibile e sottoscritto all'inizio del 2016. I grafici mostrano la performance delle Strategie in termini di percentuale annua di perdite o guadagni negli ultimi 10 anni, fino alla fine del 2025.

**La performance viene mostrata al netto di tutte le spese correnti relative al prodotto e alle strategie di investimento sottostanti. Tutti i costi di ingresso e uscita dal prodotto sono esclusi dai calcoli.**

La performance del prodotto dipende dalla Strategia d'Investimento selezionata. Dipende anche dal livello delle spese correnti del prodotto, dai costi di distribuzione, dall'età dell'assicurato e dalla copertura assicurativa selezionata. Per ogni Strategia d'Investimento, i grafici mostrano i rendimenti annuali attraverso una combinazione di questi elementi, il cui risultato è una rappresentazione di una performance minima e massima per il prodotto nell'arco di 10 anni.

I grafici presuppongono che la Copertura Premium Protection non sia stata selezionata. E' importante osservare che il costo associato alla Copertura Premium Protection può diventare oneroso a seconda dell'età dell'Assicurato e dell'importo della copertura richiesta e, in casi estremi, il costo potrebbe azzerare il valore dei Fondi e quindi la polizza.

**La performance passata non è un indicatore affidabile della performance futura. Nel futuro i mercati potrebbero avere un andamento molto diverso. I risultati ottenuti nel passato possono aiutare a valutare il modo in cui la Strategia di Investimento è stata precedentemente gestita.**

### Prodotto investito nella Strategia di Investimento Risk Level 1

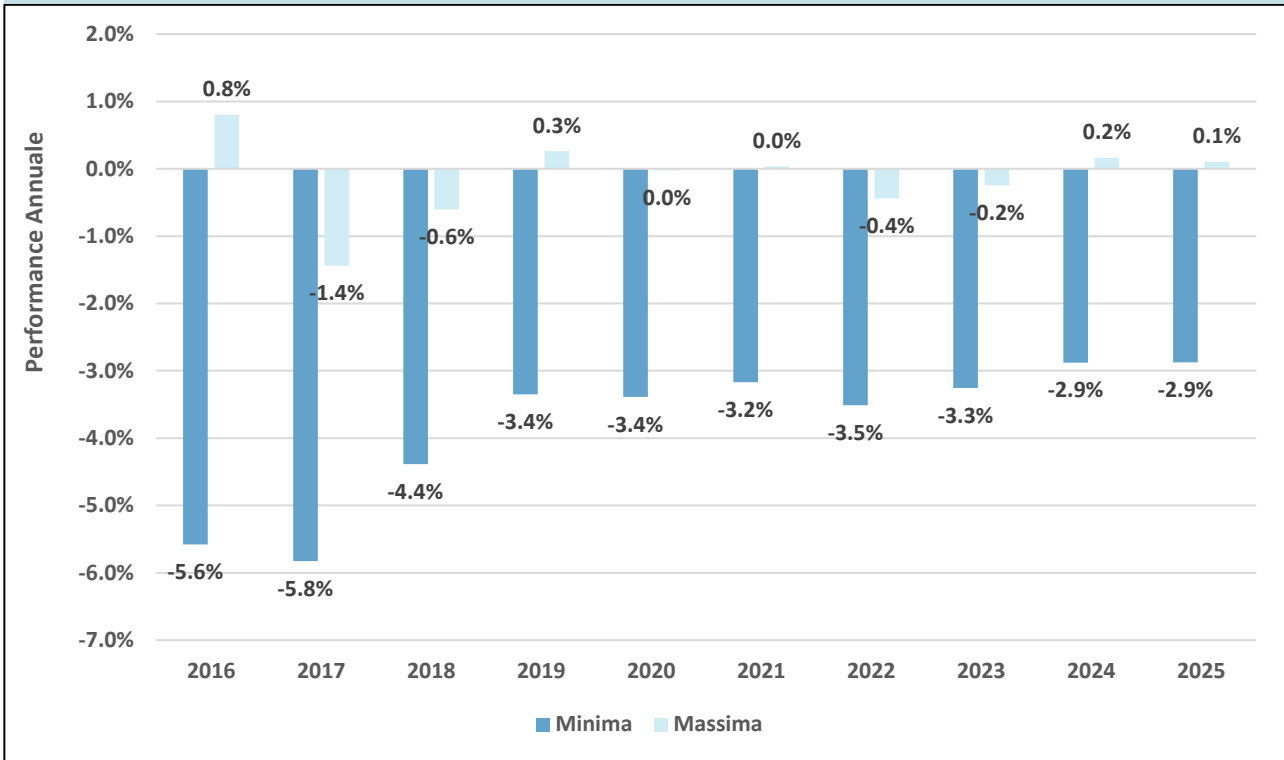

### Prodotto investito nella Strategia di Investimento Risk Level 2

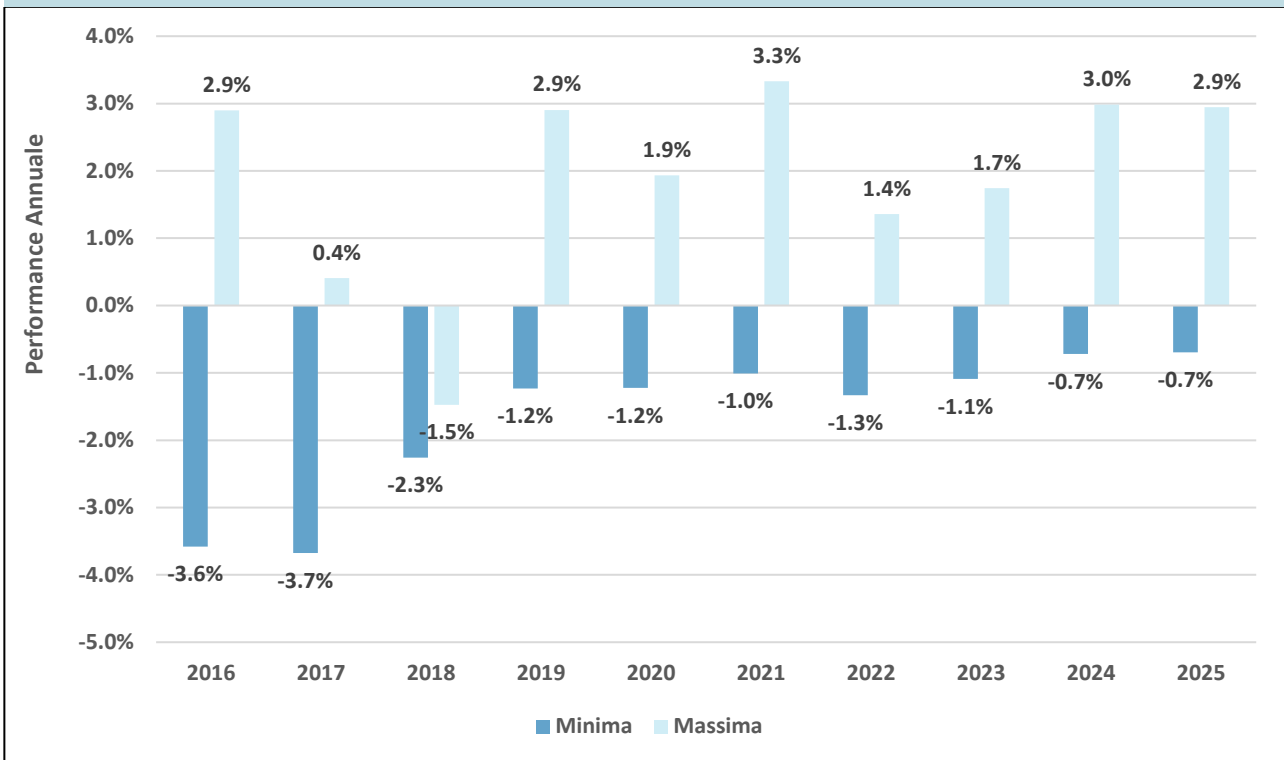

### Prodotto investito nella Strategia di Investimento Risk Level 3

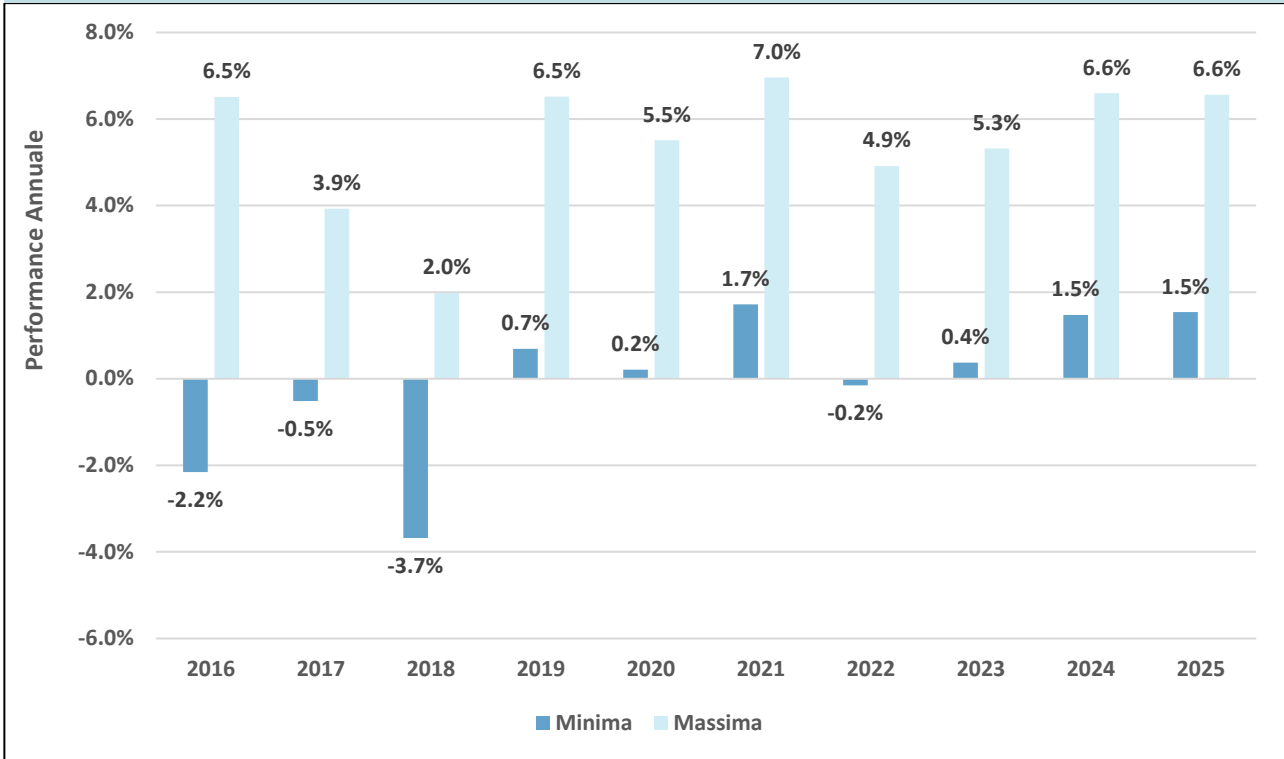

### Prodotto investito nella Strategia di Investimento Risk Level 4

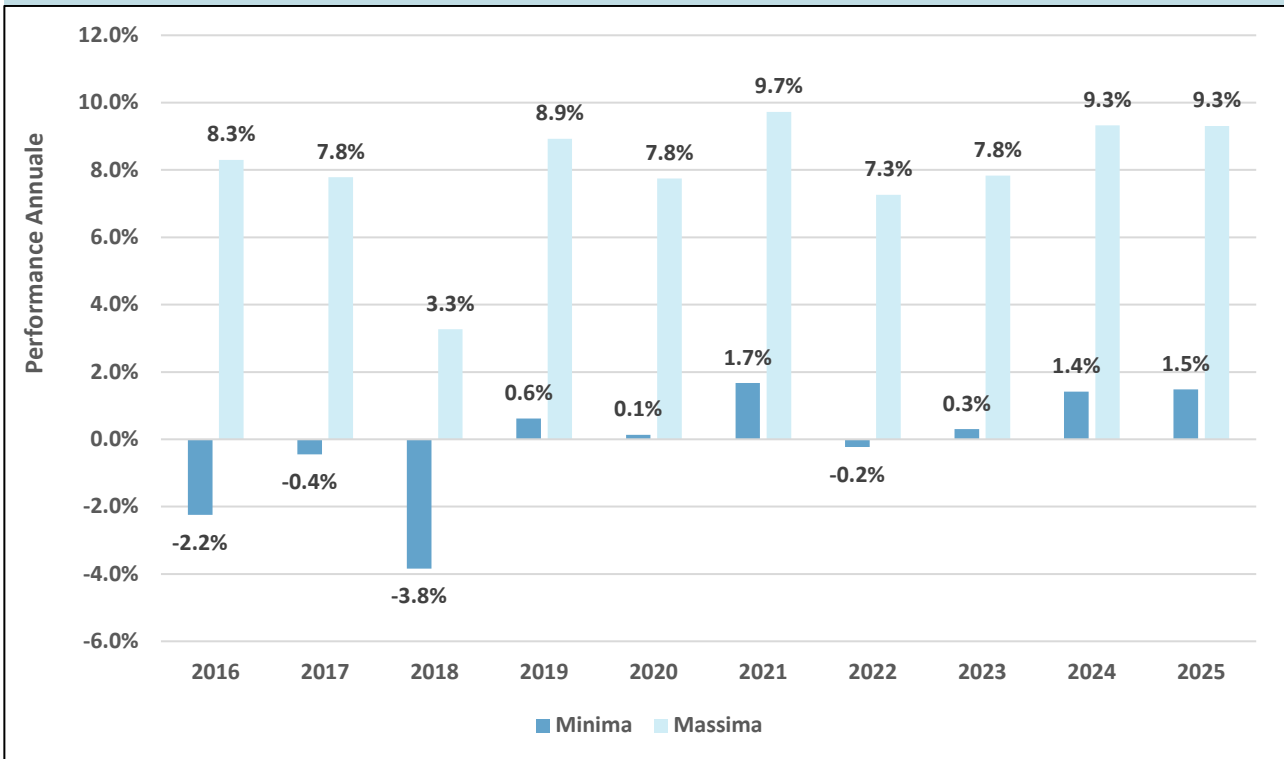

### Prodotto investito nella Strategia di Investimento Risk Level 5

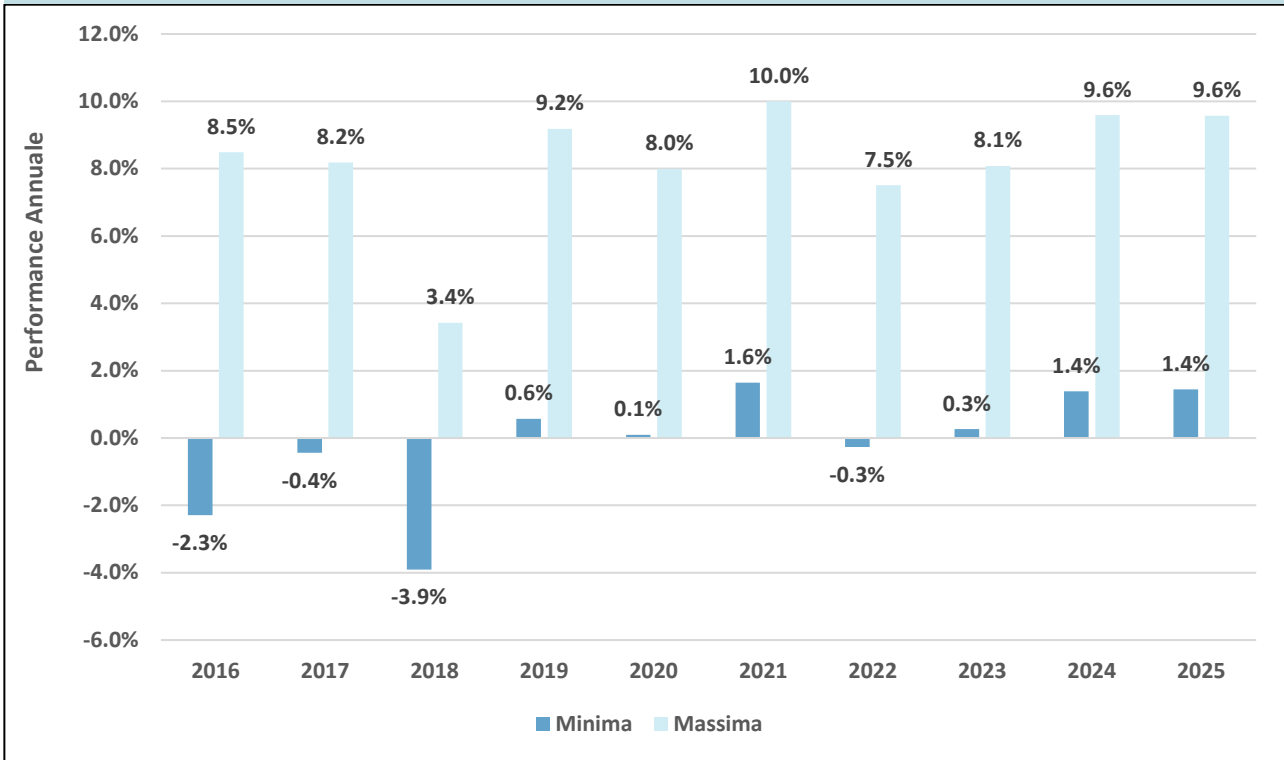

### Prodotto investito nella Strategia di Investimento Risk Level 6

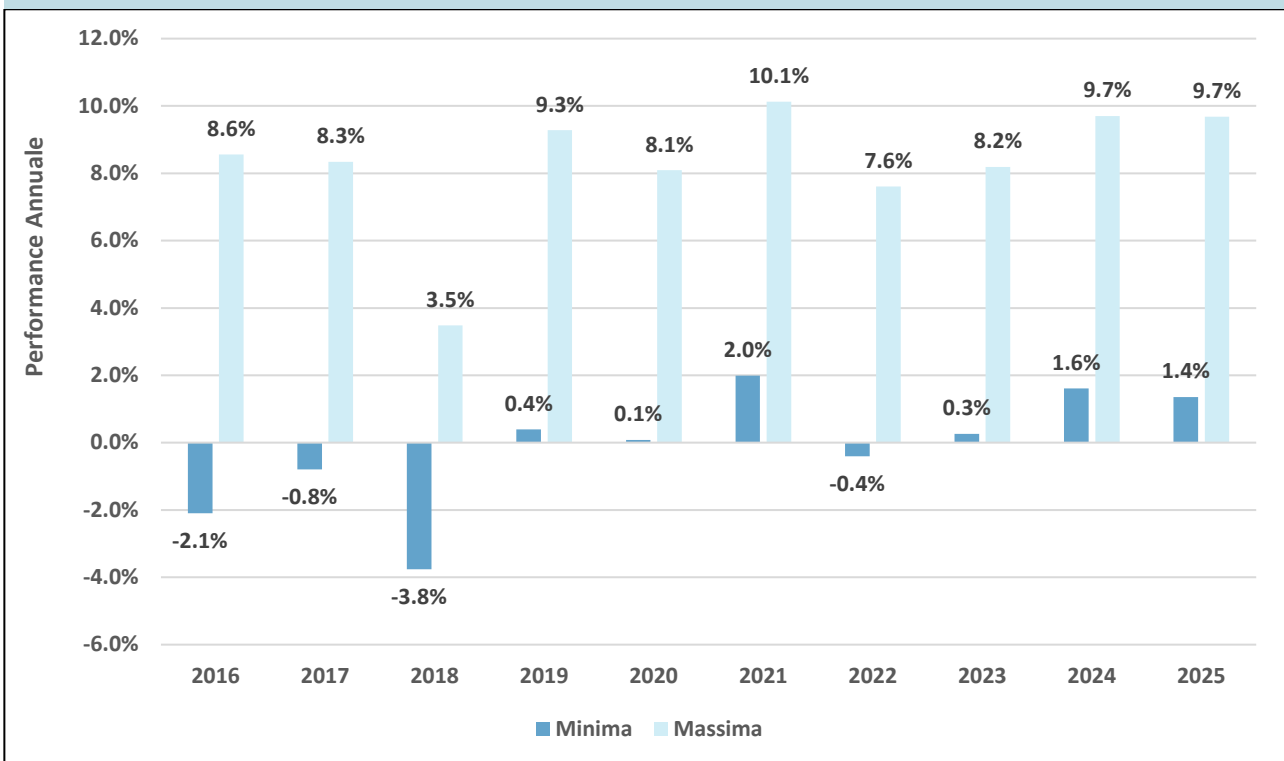

## Scenari di Performance Precedenti

**Nelle tabelle seguenti sono riportati gli scenari di performance per ogni singola strategia di investimento, aggiornando le serie storiche dei dati sottostanti agli scenari con cadenza mensile.**

**Lo scenario sfavorevole, lo scenario moderato e lo scenario favorevole riportati sono illustrazioni basate sulla performance peggiore, la performance media e la performance migliore del prodotto per un definito periodo di tempo<sup>1</sup>, con ultima rilevazione la data riportata all'inizio della sezione di riferimento.**

**Le cifre riportate comprendono tutti i costi della Strategia di Investimento in quanto tale, al netto dei costi del contratto assicurativo, ma possono non comprendere tutti i costi da voi pagati al consulente o al distributore. Le cifre non tengono conto della vostra situazione fiscale personale, che può incidere anch'essa sull'importo del rimborso.**

**Il possibile rimborso della Strategia d'Investimento dipenderà dall'andamento futuro dei mercati, che è incerto e non può essere previsto con esattezza.**

**Lo scenario di stress indica quale potrebbe essere l'importo rimborsato in circostanze di mercato estreme.**

---

<sup>1</sup> Il periodo definito è di 10 anni per le strategie di investimento di livello di rischio 1, 2 e 3, 12 anni per le strategie di investimento di livello di rischio 4 e 15 anni per le strategie di investimento di livello di rischio 5 e 6.

## Strategia di Investimento Risk Level 1

Esempio di Investimento: EUR 10 000		Dopo 1 anno	Dopo 3 anni (periodo di detenzione raccomandato)
Scenari:			
<b>Minimo</b>	Non esiste un rendimento minimo garantito. Potreste perdere il vostro intero investimento o parte di esso,		
<b>Stress</b>	<b>Possibile rimborso al netto dei costi</b>	EUR 9.227,17 - 9.420,27	EUR 8.935,69 - 9.319,26
	<i>Rendimento medio per ciascun anno</i>	(-7,73% - (-)5,80%	(-3,68% - (-)2,32%
<b>Sfavorevole</b>	<b>Possibile rimborso al netto dei costi</b>	EUR 9.227,17 - 9.420,27	EUR 8.935,69 - 9.319,26
	<i>Rendimento medio per ciascun anno</i>	(-7,73% - (-)5,80%	(-3,68% - (-)2,32%
<i>Questo tipo di scenario si è verificato per un investimento tra Aprile 2020 - Aprile 2023</i>			
<b>Moderato</b>	<b>Possibile rimborso al netto dei costi</b>	EUR 9.822,06 - 10.027,60	EUR 9.755,20 - 10.184,03
	<i>Rendimento medio per ciascun anno</i>	(-1,78% - 0,28%	(-0,82% - 0,61%
<i>Questo tipo di scenario si è verificato per un investimento tra Agosto 2016 - Agosto 2019</i>			
<b>Favorevole</b>	<b>Possibile rimborso al netto dei costi</b>	EUR 10.329,27 - 10.689,49	EUR 10.012,89 - 10.677,07
	<i>Rendimento medio per ciascun anno</i>	3,29% - 6,89%	0,04% - 2,21%
<i>Questo tipo di scenario si è verificato per un investimento tra Maggio 2017 - Maggio 2020</i>			

## Strategia di Investimento Risk Level 2

Esempio di Investimento: EUR 10 000		Dopo 1 anno	Dopo 3 anni (periodo di detenzione raccomandato)
Scenari:			
<b>Minimo</b>	Non esiste un rendimento minimo garantito. Potreste perdere il vostro intero investimento o parte di esso,		
<b>Stress</b>	<b>Possibile rimborso al netto dei costi</b>	EUR 7.746,84 - 9.420,27	EUR 7.507,64 - 9.319,26
	<i>Rendimento medio per ciascun anno</i>	(-22,53% - (-)5,80%	(-9,11% - (-)2,32%
<b>Sfavorevole</b>	<b>Possibile rimborso al netto dei costi</b>	EUR 8.469,94 - 9.420,27	EUR 8.852,87 - 9.319,26
	<i>Rendimento medio per ciascun anno</i>	(-15,30% - (-)5,80%	(-3,98% - (-)2,32%
<i>Questo tipo di scenario si è verificato per un investimento tra Aprile 2020 - Aprile 2023</i>			
<b>Moderato</b>	<b>Possibile rimborso al netto dei costi</b>	EUR 10.019,32 - 10.213,34	EUR 10.128,68 - 11.065,46
	<i>Rendimento medio per ciascun anno</i>	0,19% - 2,13%	0,43% - 3,43%
<i>Questo tipo di scenario si è verificato per un investimento tra Agosto 2016 - Agosto 2019</i>			
<b>Favorevole</b>	<b>Possibile rimborso al netto dei costi</b>	EUR 10.482,65 - 12.126,66	EUR 10.348,18 - 13.536,60
	<i>Rendimento medio per ciascun anno</i>	4,83% - 21,27%	1,15% - 10,62%
<i>Questo tipo di scenario si è verificato per un investimento tra Maggio 2017 - Maggio 2020</i>			

## Strategia di Investimento Risk Level 3

Esempio di Investimento: EUR 10 000		Dopo 1 anno	Dopo 5 anni (periodo di detenzione raccomandato)
Scenari:			
<b>Minimo</b>	Non esiste un rendimento minimo garantito. Potreste perdere il vostro intero investimento o parte di esso,		
<b>Stress</b>	<b>Possibile rimborso al netto dei costi</b>	EUR 5.006,70 - 8.098,31	EUR 4.088,94 - 7.855,64
	<i>Rendimento medio per ciascun anno</i>	(-49,93% - (-)19,02%	(-16,38% - (-)4,71%
<b>Sfavorevole</b>	<b>Possibile rimborso al netto dei costi</b>	EUR 7.733,41 - 8.854,23	EUR 7.953,75 - 9.870,55
	<i>Rendimento medio per ciascun anno</i>	(-22,67% - (-)11,46%	(-4,48% - (-)0,26%
<i>Questo tipo di scenario si è verificato per un investimento tra Febbraio 2025 - Marzo 2026</i>			
<b>Moderato</b>	<b>Possibile rimborso al netto dei costi</b>	EUR 10.209,81 - 10.676,72	EUR 12.386,58 - 14.174,49
	<i>Rendimento medio per ciascun anno</i>	2,10% - 6,77%	4,37% - 7,23%
<i>Questo tipo di scenario si è verificato per un investimento tra Novembre 2018 - Dicembre 2023</i>			
<b>Favorevole</b>	<b>Possibile rimborso al netto dei costi</b>	EUR 11.873,79 - 14.181,75	EUR 14.620,07 - 18.634,50
	<i>Rendimento medio per ciascun anno</i>	18,74% - 41,82%	7,89% - 13,26%
<i>Questo tipo di scenario si è verificato per un investimento tra Marzo 2020 - Marzo 2025</i>			

## Strategia di Investimento Risk Level 4

Esempio di Investimento: EUR 10 000		Dopo 1 anno	Dopo 7 anni (periodo di detenzione raccomandato)
Scenari:			
<b>Minimo</b>	Non esiste un rendimento minimo garantito, Potreste perdere il vostro intero investimento o parte di esso,		
<b>Stress</b>	<b>Possibile rimborso al netto dei costi</b>	EUR 3.078,33 - 5.353,59	EUR 1.599,16 - 4.621,36
	<i>Rendimento medio per ciascun anno</i>	(-169,22% - (-)46,46%	(-)23,04% - (-)10,44%
<b>Sfavorevole</b>	<b>Possibile rimborso al netto dei costi</b>	EUR 7.547,81 - 8.269,23	EUR 7.255,82 - 9.936,01
	<i>Rendimento medio per ciascun anno</i>	(-)24,52% - (-)17,31%	(-)4,48% - (-)0,09%
<i>Questo tipo di scenario si è verificato per un investimento tra Febbraio 2025 - Marzo 2026</i>			
<b>Moderato</b>	<b>Possibile rimborso al netto dei costi</b>	EUR 10.100,79 - 10.962,19	EUR 12.833,02 - 18.663,70
	<i>Rendimento medio per ciascun anno</i>	1,01% - 9,62%	3,63% - 9,32%
<i>Questo tipo di scenario si è verificato per un investimento tra Aprile 2018 - Maggio 2025</i>			
<b>Favorevole</b>	<b>Possibile rimborso al netto dei costi</b>	EUR 12.963,38 - 15.164,35	EUR 14.868,05 - 23.483,90
	<i>Rendimento medio per ciascun anno</i>	29,63% - 51,64%	5,83% - 12,97%
<i>Questo tipo di scenario si è verificato per un investimento tra Dicembre 2018 - Dicembre 2025</i>			

## Strategia di Investimento Risk Level 5

Esempio di Investimento: EUR 10 000		Dopo 1 anno	Dopo 5 anni	Dopo 10 anni (periodo di detenzione raccomandato)
Scenari:				
<b>Minimo</b>	Non esiste un rendimento minimo garantito, Potreste perdere il vostro intero investimento o parte di esso,			
<b>Stress</b>	<b>Possibile rimborso al netto dei costi</b>	EUR 1.708,03 - 3.334,84	EUR 949,68 - 3.034,68	EUR 267,21 - 1.656,79
	<i>Rendimento medio per ciascun anno</i>	(-)82,92% - (-)66,65%	(-)37,55% - (-)21,22%	(-)30,39% - (-)16,45%
<b>Sfavorevole</b>	<b>Possibile rimborso al netto dei costi</b>	EUR 7.432,45 - 8.176,74	EUR 7.349,27 - 9.587,40	EUR 6.380,97 - 9.951,23
	<i>Rendimento medio per ciascun anno</i>	(-)25,68% - (-)18,23%	(-)5,97% - (-)0,84%	(-)4,39% - (-)0,05%
<i>Questo tipo di scenario si è verificato per un investimento tra Febbraio 2025 - Marzo 2026</i>				
<b>Moderato</b>	<b>Possibile rimborso al netto dei costi</b>	EUR 10.119,71 - 11.138,22	EUR 11.965,83 - 16.259,15	EUR 14.377,65 - 25.127,30
	<i>Rendimento medio per ciascun anno</i>	1,20% - 11,38%	3,65% - 10,21%	3,70% - 9,65%
<i>Questo tipo di scenario si è verificato per un investimento tra Agosto 2012 - Novembre 2022</i>				
<b>Favorevole</b>	<b>Possibile rimborso al netto dei costi</b>	EUR 12.893,40 - 15.419,42	EUR 15.658,25 - 23.341,70	EUR 17.461,26 - 33.723,91
	<i>Rendimento medio per ciascun anno</i>	28,93% - 54,19%	9,38% - 18,47%	5,73% - 12,93%
<i>Questo tipo di scenario si è verificato per un investimento tra Settembre 2011 - Gennaio 2022</i>				

## Strategia di Investimento Risk Level 6

Esempio di Investimento: EUR 10 000		Dopo 1 anno	Dopo 5 anni	Dopo 10 anni (periodo di detenzione raccomandato)
Scenari:				
<b>Minimo</b>	Non esiste un rendimento minimo garantito, Potreste perdere il vostro intero investimento o parte di esso,			
<b>Stress</b>	<b>Possibile rimborso al netto dei costi</b>	EUR 36,44 - 1.872,13	EUR 5,35 - 1.360,70	EUR 0,04 - 457,51
	<i>Rendimento medio per ciascun anno</i>	(-)99,64% - (-)81,28%	(-)77,83% - (-)32,90%	(-)70,97% - (-)26,54%
<b>Sfavorevole</b>	<b>Possibile rimborso al netto dei costi</b>	EUR 7.598,51 - 8.146,50	EUR 7.037,65 - 9.572,15	EUR 5.813,93 - 9.950,56
	<i>Rendimento medio per ciascun anno</i>	(-)24,01% - (-)18,54%	(-)6,79% - (-)0,87%	(-)5,28% - (-)0,05%
<i>Questo tipo di scenario si è verificato per un investimento tra Febbraio 2025 - Marzo 2026</i>				
<b>Moderato</b>	<b>Possibile rimborso al netto dei costi</b>	EUR 9.909,31 - 11.148,17	EUR 11.614,07 - 16.348,16	EUR 14.167,70 - 25.337,19
	<i>Rendimento medio per ciascun anno</i>	(-)0,91% - 11,48%	3,04% - 10,33%	3,55% - 9,74%
<i>Questo tipo di scenario si è verificato per un investimento tra Settembre 2012 - Gennaio 2023</i>				
<b>Favorevole</b>	<b>Possibile rimborso al netto dei costi</b>	EUR 12.297,14 - 15.491,26	EUR 15.211,51 - 23.585,29	EUR 16.597,52 - 34.090,34
	<i>Rendimento medio per ciascun anno</i>	22,97% - 54,91%	8,75% - 18,72%	5,20% - 13,05%
<i>Questo tipo di scenario si è verificato per un investimento tra Settembre 2011 - Gennaio 2022</i>				

## Strategia di Investimento Risk Level 1

Esempio di Investimento: EUR 10 000		Dopo 1 anno	Dopo 3 anni (periodo di detenzione raccomandato)
Scenari:			
<b>Minimo</b>	Non esiste un rendimento minimo garantito. Potreste perdere il vostro intero investimento o parte di esso,		
<b>Stress</b>	<b>Possibile rimborso al netto dei costi</b>	EUR 9.227,17 - 9.420,27	EUR 8.935,69 - 9.319,26
	<i>Rendimento medio per ciascun anno</i>	(-7,73% - (-)5,80%	(-3,68% - (-)2,32%
<b>Sfavorevole</b>	<b>Possibile rimborso al netto dei costi</b>	EUR 9.227,17 - 9.420,27	EUR 8.935,69 - 9.319,26
	<i>Rendimento medio per ciascun anno</i>	(-7,73% - (-)5,80%	(-3,68% - (-)2,32%
<i>Questo tipo di scenario si è verificato per un investimento tra Aprile 2020 - Aprile 2023</i>			
<b>Moderato</b>	<b>Possibile rimborso al netto dei costi</b>	EUR 9.818,14 - 10.023,60	EUR 9.747,80 - 10.177,68
	<i>Rendimento medio per ciascun anno</i>	(-1,82% - 0,24%	(-0,85% - 0,59%
<i>Questo tipo di scenario si è verificato per un investimento tra Maggio 2022 - Maggio 2025</i>			
<b>Favorevole</b>	<b>Possibile rimborso al netto dei costi</b>	EUR 10.329,27 - 10.689,49	EUR 10.012,89 - 10.677,07
	<i>Rendimento medio per ciascun anno</i>	3,29% - 6,89%	0,04% - 2,21%
<i>Questo tipo di scenario si è verificato per un investimento tra Maggio 2017 - Maggio 2020</i>			

## Strategia di Investimento Risk Level 2

Esempio di Investimento: EUR 10 000		Dopo 1 anno	Dopo 3 anni (periodo di detenzione raccomandato)
Scenari:			
<b>Minimo</b>	Non esiste un rendimento minimo garantito. Potreste perdere il vostro intero investimento o parte di esso,		
<b>Stress</b>	<b>Possibile rimborso al netto dei costi</b>	EUR 7.746,79 - 9.420,27	EUR 7.507,62 - 9.319,26
	<i>Rendimento medio per ciascun anno</i>	(-22,53% - (-)5,80%	(-9,11% - (-)2,32%
<b>Sfavorevole</b>	<b>Possibile rimborso al netto dei costi</b>	EUR 8.469,94 - 9.420,27	EUR 8.902,57 - 9.319,26
	<i>Rendimento medio per ciascun anno</i>	(-15,30% - (-)5,80%	(-3,80% - (-)2,32%
<i>Questo tipo di scenario si è verificato per un investimento tra Aprile 2020 - Aprile 2023</i>			
<b>Moderato</b>	<b>Possibile rimborso al netto dei costi</b>	EUR 10.016,52 - 10.225,67	EUR 10.124,27 - 11.051,40
	<i>Rendimento medio per ciascun anno</i>	0,17% - 2,26%	0,41% - 3,39%
<i>Questo tipo di scenario si è verificato per un investimento tra Maggio 2022 - Maggio 2025</i>			
<b>Favorevole</b>	<b>Possibile rimborso al netto dei costi</b>	EUR 10.482,65 - 12.126,66	EUR 10.348,18 - 13.536,60
	<i>Rendimento medio per ciascun anno</i>	4,83% - 21,27%	1,15% - 10,62%
<i>Questo tipo di scenario si è verificato per un investimento tra Maggio 2017 - Maggio 2020</i>			

## Strategia di Investimento Risk Level 3

Esempio di Investimento: EUR 10 000		Dopo 1 anno	Dopo 5 anni (periodo di detenzione raccomandato)
Scenari:			
<b>Minimo</b>	Non esiste un rendimento minimo garantito. Potreste perdere il vostro intero investimento o parte di esso,		
<b>Stress</b>	<b>Possibile rimborso al netto dei costi</b>	EUR 5.006,28 - 8.098,27	EUR 4.088,83 - 7.855,64
	<i>Rendimento medio per ciascun anno</i>	(-49,94% - (-)19,02%	(-16,38% - (-)4,71%
<b>Sfavorevole</b>	<b>Possibile rimborso al netto dei costi</b>	EUR 7.733,41 - 8.854,23	EUR 8.208,11 - 10.229,62
	<i>Rendimento medio per ciascun anno</i>	(-22,67% - (-)11,46%	(-3,87% - 0,46%
<i>Questo tipo di scenario si è verificato per un investimento tra Febbraio 2025 - Febbraio 2026</i>			
<b>Moderato</b>	<b>Possibile rimborso al netto dei costi</b>	EUR 10.217,27 - 10.689,61	EUR 12.410,83 - 14.174,49
	<i>Rendimento medio per ciascun anno</i>	2,17% - 6,90%	4,41% - 7,23%
<i>Questo tipo di scenario si è verificato per un investimento tra Novembre 2018 - Dicembre 2023</i>			
<b>Favorevole</b>	<b>Possibile rimborso al netto dei costi</b>	EUR 11.873,79 - 14.181,75	EUR 14.620,07 - 18.634,50
	<i>Rendimento medio per ciascun anno</i>	18,74% - 41,82%	7,89% - 13,26%
<i>Questo tipo di scenario si è verificato per un investimento tra Marzo 2020 - Marzo 2025</i>			

## Strategia di Investimento Risk Level 4

Esempio di Investimento: EUR 10 000		Dopo 1 anno	Dopo 7 anni (periodo di detenzione raccomandato)
Scenari:			
<b>Minimo</b>	Non esiste un rendimento minimo garantito, Potreste perdere il vostro intero investimento o parte di esso,		
<b>Stress</b>	<b>Possibile rimborso al netto dei costi</b>	EUR 3.078,97 - 5.353,14	EUR 1.599,33 - 4.621,32
	<i>Rendimento medio per ciascun anno</i>	(-)69,21% - (-)46,47%	(-)23,04% - (-)10,44%
<b>Sfavorevole</b>	<b>Possibile rimborso al netto dei costi</b>	EUR 7.547,81 - 8.269,23	EUR 7.393,20 - 10.382,93
	<i>Rendimento medio per ciascun anno</i>	(-)24,52% - (-)17,31%	(-)4,22% - 0,54%
<i>Questo tipo di scenario si è verificato per un investimento tra Febbraio 2025 - Febbraio 2026</i>			
<b>Moderato</b>	<b>Possibile rimborso al netto dei costi</b>	EUR 10.110,74 - 10.983,36	EUR 12.833,60 - 18.663,70
	<i>Rendimento medio per ciascun anno</i>	1,11% - 9,83%	3,63% - 9,32%
<i>Questo tipo di scenario si è verificato per un investimento tra Aprile 2018 - Maggio 2025</i>			
<b>Favorevole</b>	<b>Possibile rimborso al netto dei costi</b>	EUR 12.963,38 - 15.164,35	EUR 14.971,62 - 23.483,90
	<i>Rendimento medio per ciascun anno</i>	29,63% - 51,64%	5,93% - 12,97%
<i>Questo tipo di scenario si è verificato per un investimento tra Dicembre 2018 - Dicembre 2025</i>			

## Strategia di Investimento Risk Level 5

Esempio di Investimento: EUR 10 000		Dopo 1 anno	Dopo 5 anni	Dopo 10 anni (periodo di detenzione raccomandato)
Scenari:				
<b>Minimo</b>	Non esiste un rendimento minimo garantito, Potreste perdere il vostro intero investimento o parte di esso,			
<b>Stress</b>	<b>Possibile rimborso al netto dei costi</b>	EUR 1.709,07 - 3.335,54	EUR 949,95 - 3.034,92	EUR 267,28 - 1.656,92
	<i>Rendimento medio per ciascun anno</i>	(-)82,91% - (-)66,64%	(-)37,55% - (-)21,22%	(-)30,39% - (-)16,45%
<b>Sfavorevole</b>	<b>Possibile rimborso al netto dei costi</b>	EUR 7.432,45 - 8.176,74	EUR 7.257,08 - 9.587,40	EUR 6.502,46 - 10.402,82
	<i>Rendimento medio per ciascun anno</i>	(-)25,68% - (-)18,23%	(-)6,21% - (-)0,84%	(-)4,21% - 0,40%
<i>Questo tipo di scenario si è verificato per un investimento tra Febbraio 2025 - Febbraio 2026</i>				
<b>Moderato</b>	<b>Possibile rimborso al netto dei costi</b>	EUR 10.116,42 - 11.132,08	EUR 11.946,46 - 16.225,54	EUR 14.355,55 - 25.076,89
	<i>Rendimento medio per ciascun anno</i>	1,16% - 11,32%	3,62% - 10,16%	3,68% - 9,63%
<i>Questo tipo di scenario si è verificato per un investimento tra Settembre 2014 - Ottobre 2024</i>				
<b>Favorevole</b>	<b>Possibile rimborso al netto dei costi</b>	EUR 12.893,40 - 15.419,42	EUR 15.658,25 - 23.341,70	EUR 17.576,10 - 33.723,91
	<i>Rendimento medio per ciascun anno</i>	28,93% - 54,19%	9,38% - 18,47%	5,80% - 12,93%
<i>Questo tipo di scenario si è verificato per un investimento tra Settembre 2011 - Gennaio 2022</i>				

## Strategia di Investimento Risk Level 6

Esempio di Investimento: EUR 10 000		Dopo 1 anno	Dopo 5 anni	Dopo 10 anni (periodo di detenzione raccomandato)
Scenari:				
<b>Minimo</b>	Non esiste un rendimento minimo garantito, Potreste perdere il vostro intero investimento o parte di esso,			
<b>Stress</b>	<b>Possibile rimborso al netto dei costi</b>	EUR 36,53 - 1.873,26	EUR 5,35 - 1.360,98	EUR 0,04 - 457,60
	<i>Rendimento medio per ciascun anno</i>	(-)99,63% - (-)81,27%	(-)77,83% - (-)32,89%	(-)70,97% - (-)26,54%
<b>Sfavorevole</b>	<b>Possibile rimborso al netto dei costi</b>	EUR 7.598,51 - 8.146,50	EUR 7.444,61 - 9.572,15	EUR 6.150,12 - 10.404,36
	<i>Rendimento medio per ciascun anno</i>	(-)24,01% - (-)18,54%	(-)5,73% - (-)0,87%	(-)4,74% - 0,40%
<i>Questo tipo di scenario si è verificato per un investimento tra Febbraio 2025 - Febbraio 2026</i>				
<b>Moderato</b>	<b>Possibile rimborso al netto dei costi</b>	EUR 9.898,51 - 11.143,01	EUR 11.603,83 - 16.311,30	EUR 14.141,50 - 25.284,09
	<i>Rendimento medio per ciascun anno</i>	(-)1,01% - 11,43%	3,02% - 10,28%	3,53% - 9,72%
<i>Questo tipo di scenario si è verificato per un investimento tra Aprile 2012 - Luglio 2022</i>				
<b>Favorevole</b>	<b>Possibile rimborso al netto dei costi</b>	EUR 12.297,14 - 15.491,26	EUR 15.211,51 - 23.585,29	EUR 16.471,53 - 34.090,34
	<i>Rendimento medio per ciascun anno</i>	22,97% - 54,91%	8,75% - 18,72%	5,12% - 13,05%
<i>Questo tipo di scenario si è verificato per un investimento tra Settembre 2011 - Gennaio 2022</i>				

### Strategia di Investimento Risk Level 1

Esempio di Investimento: EUR 10 000		Dopo 1 anno	Dopo 3 anni (periodo di detenzione raccomandato)
Scenari:			
<b>Minimo</b>	Non esiste un rendimento minimo garantito. Potreste perdere il vostro intero investimento o parte di esso,		
<b>Stress</b>	<b>Possibile rimborso al netto dei costi</b>	EUR 9.227,17 - 9.420,27	EUR 8.935,69 - 9.319,26
	<i>Rendimento medio per ciascun anno</i>	(-7,73% - (-)5,80%	(-3,68% - (-)2,32%
<b>Sfavorevole</b>	<b>Possibile rimborso al netto dei costi</b>	EUR 9.227,17 - 9.420,27	EUR 8.935,69 - 9.319,26
	<i>Rendimento medio per ciascun anno</i>	(-7,73% - (-)5,80%	(-3,68% - (-)2,32%
<i>Questo tipo di scenario si è verificato per un investimento tra Aprile 2020 - Aprile 2023</i>			
<b>Moderato</b>	<b>Possibile rimborso al netto dei costi</b>	EUR 9.818,58 - 10.024,05	EUR 9.737,44 - 10.167,23
	<i>Rendimento medio per ciascun anno</i>	(-1,81% - 0,24%	(-0,88% - 0,55%
<i>Questo tipo di scenario si è verificato per un investimento tra Settembre 2022 - Agosto 2025</i>			
<b>Favorevole</b>	<b>Possibile rimborso al netto dei costi</b>	EUR 10.329,27 - 10.689,49	EUR 10.012,89 - 10.677,07
	<i>Rendimento medio per ciascun anno</i>	3,29% - 6,89%	0,04% - 2,21%
<i>Questo tipo di scenario si è verificato per un investimento tra Maggio 2017 - Maggio 2020</i>			

### Strategia di Investimento Risk Level 2

Esempio di Investimento: EUR 10 000		Dopo 1 anno	Dopo 3 anni (periodo di detenzione raccomandato)
Scenari:			
<b>Minimo</b>	Non esiste un rendimento minimo garantito. Potreste perdere il vostro intero investimento o parte di esso,		
<b>Stress</b>	<b>Possibile rimborso al netto dei costi</b>	EUR 7.747,16 - 9.420,27	EUR 7.507,80 - 9.319,26
	<i>Rendimento medio per ciascun anno</i>	(-22,53% - (-)5,80%	(-9,11% - (-)2,32%
<b>Sfavorevole</b>	<b>Possibile rimborso al netto dei costi</b>	EUR 8.469,94 - 9.420,27	EUR 8.902,57 - 9.319,26
	<i>Rendimento medio per ciascun anno</i>	(-15,30% - (-)5,80%	(-3,80% - (-)2,32%
<i>Questo tipo di scenario si è verificato per un investimento tra Aprile 2020 - Aprile 2023</i>			
<b>Moderato</b>	<b>Possibile rimborso al netto dei costi</b>	EUR 10.016,83 - 10.232,75	EUR 10.115,93 - 11.038,99
	<i>Rendimento medio per ciascun anno</i>	0,17% - 2,33%	0,38% - 3,35%
<i>Questo tipo di scenario si è verificato per un investimento tra Settembre 2022 - Agosto 2025</i>			
<b>Favorevole</b>	<b>Possibile rimborso al netto dei costi</b>	EUR 10.482,65 - 12.126,66	EUR 10.348,18 - 13.536,60
	<i>Rendimento medio per ciascun anno</i>	4,83% - 21,27%	1,15% - 10,62%
<i>Questo tipo di scenario si è verificato per un investimento tra Maggio 2017 - Maggio 2020</i>			

### Strategia di Investimento Risk Level 3

Esempio di Investimento: EUR 10 000		Dopo 1 anno	Dopo 5 anni (periodo di detenzione raccomandato)
Scenari:			
<b>Minimo</b>	Non esiste un rendimento minimo garantito. Potreste perdere il vostro intero investimento o parte di esso,		
<b>Stress</b>	<b>Possibile rimborso al netto dei costi</b>	EUR 5.007,66 - 8.098,65	EUR 4.089,32 - 7.855,74
	<i>Rendimento medio per ciascun anno</i>	(-49,92% - (-)19,01%	(-16,38% - (-)4,71%
<b>Sfavorevole</b>	<b>Possibile rimborso al netto dei costi</b>	EUR 7.733,41 - 8.854,23	EUR 8.316,64 - 10.321,15
	<i>Rendimento medio per ciascun anno</i>	(-22,67% - (-)11,46%	(-3,62% - 0,63%
<i>Questo tipo di scenario si è verificato per un investimento tra Febbraio 2025 - Gennaio 2026</i>			
<b>Moderato</b>	<b>Possibile rimborso al netto dei costi</b>	EUR 10.226,67 - 10.697,01	EUR 12.408,45 - 14.172,58
	<i>Rendimento medio per ciascun anno</i>	2,27% - 6,97%	4,41% - 7,22%
<i>Questo tipo di scenario si è verificato per un investimento tra Luglio 2020 - Luglio 2025</i>			
<b>Favorevole</b>	<b>Possibile rimborso al netto dei costi</b>	EUR 11.873,79 - 14.181,75	EUR 14.620,07 - 18.634,50
	<i>Rendimento medio per ciascun anno</i>	18,74% - 41,82%	7,89% - 13,26%
<i>Questo tipo di scenario si è verificato per un investimento tra Marzo 2020 - Marzo 2025</i>			

## Strategia di Investimento Risk Level 4

Esempio di Investimento: EUR 10 000		Dopo 1 anno	Dopo 7 anni (periodo di detenzione raccomandato)
Scenari:			
<b>Minimo</b>	Non esiste un rendimento minimo garantito, Potreste perdere il vostro intero investimento o parte di esso,		
<b>Stress</b>	<b>Possibile rimborso al netto dei costi</b>	EUR 3.081,22 - 5.354,62	EUR 1.599,82 - 4.621,63
	<i>Rendimento medio per ciascun anno</i>	(-169,19% - (-)46,45%	(-)23,03% - (-)10,44%
<b>Sfavorevole</b>	<b>Possibile rimborso al netto dei costi</b>	EUR 7.547,81 - 8.269,23	EUR 7.454,01 - 10.573,62
	<i>Rendimento medio per ciascun anno</i>	(-)24,52% - (-)17,31%	(-)4,11% - 0,80%
<i>Questo tipo di scenario si è verificato per un investimento tra Febbraio 2025 - Gennaio 2026</i>			
<b>Moderato</b>	<b>Possibile rimborso al netto dei costi</b>	EUR 10.119,36 - 10.996,68	EUR 12.826,20 - 18.657,07
	<i>Rendimento medio per ciascun anno</i>	1,19% - 9,97%	3,62% - 9,32%
<i>Questo tipo di scenario si è verificato per un investimento tra Maggio 2016 - Giugno 2023</i>			
<b>Favorevole</b>	<b>Possibile rimborso al netto dei costi</b>	EUR 12.963,38 - 15.164,35	EUR 14.773,67 - 23.483,90
	<i>Rendimento medio per ciascun anno</i>	29,63% - 51,64%	5,73% - 12,97%
<i>Questo tipo di scenario si è verificato per un investimento tra Dicembre 2018 - Dicembre 2025</i>			

## Strategia di Investimento Risk Level 5

Esempio di Investimento: EUR 10 000		Dopo 1 anno	Dopo 5 anni	Dopo 10 anni (periodo di detenzione raccomandato)
Scenari:				
<b>Minimo</b>	Non esiste un rendimento minimo garantito, Potreste perdere il vostro intero investimento o parte di esso,			
<b>Stress</b>	<b>Possibile rimborso al netto dei costi</b>	EUR 1.710,99 - 3.337,97	EUR 950,38 - 3.035,46	EUR 267,40 - 1.657,22
	<i>Rendimento medio per ciascun anno</i>	(-)82,89% - (-)66,62%	(-)37,54% - (-)21,21%	(-)30,38% - (-)16,45%
<b>Sfavorevole</b>	<b>Possibile rimborso al netto dei costi</b>	EUR 7.432,45 - 8.176,74	EUR 7.218,92 - 9.587,40	EUR 6.556,70 - 10.600,31
	<i>Rendimento medio per ciascun anno</i>	(-)25,68% - (-)18,23%	(-)6,31% - (-)0,84%	(-)4,13% - 0,58%
<i>Questo tipo di scenario si è verificato per un investimento tra Febbraio 2025 - Gennaio 2026</i>				
<b>Moderato</b>	<b>Possibile rimborso al netto dei costi</b>	EUR 10.115,32 - 11.130,42	EUR 11.914,70 - 16.166,82	EUR 14.338,75 - 25.030,39
	<i>Rendimento medio per ciascun anno</i>	1,15% - 11,30%	3,57% - 10,08%	3,67% - 9,61%
<i>Questo tipo di scenario si è verificato per un investimento tra Luglio 2012 - Ottobre 2022</i>				
<b>Favorevole</b>	<b>Possibile rimborso al netto dei costi</b>	EUR 12.893,40 - 15.419,42	EUR 15.658,25 - 23.341,70	EUR 17.483,65 - 33.723,91
	<i>Rendimento medio per ciascun anno</i>	28,93% - 54,19%	9,38% - 18,47%	5,75% - 12,93%
<i>Questo tipo di scenario si è verificato per un investimento tra Settembre 2011 - Gennaio 2022</i>				

## Strategia di Investimento Risk Level 6

Esempio di Investimento: EUR 10 000		Dopo 1 anno	Dopo 5 anni	Dopo 10 anni (periodo di detenzione raccomandato)
Scenari:				
<b>Minimo</b>	Non esiste un rendimento minimo garantito, Potreste perdere il vostro intero investimento o parte di esso,			
<b>Stress</b>	<b>Possibile rimborso al netto dei costi</b>	EUR 36,62 - 1.875,37	EUR 5,36 - 1.361,36	EUR 0,04 - 457,73
	<i>Rendimento medio per ciascun anno</i>	(-)99,63% - (-)81,25%	(-)77,83% - (-)32,89%	(-)70,96% - (-)26,54%
<b>Sfavorevole</b>	<b>Possibile rimborso al netto dei costi</b>	EUR 7.598,51 - 8.146,50	EUR 7.592,76 - 9.572,15	EUR 6.272,51 - 10.604,54
	<i>Rendimento medio per ciascun anno</i>	(-)24,01% - (-)18,54%	(-)5,36% - (-)0,87%	(-)4,56% - 0,59%
<i>Questo tipo di scenario si è verificato per un investimento tra Febbraio 2025 - Gennaio 2026</i>				
<b>Moderato</b>	<b>Possibile rimborso al netto dei costi</b>	EUR 9.898,51 - 11.141,29	EUR 11.561,91 - 16.250,96	EUR 14.087,59 - 25.242,88
	<i>Rendimento medio per ciascun anno</i>	(-)1,01% - 11,41%	2,95% - 10,20%	3,49% - 9,70%
<i>Questo tipo di scenario si è verificato per un investimento tra Gennaio 2012 - Maggio 2022</i>				
<b>Favorevole</b>	<b>Possibile rimborso al netto dei costi</b>	EUR 12.297,14 - 15.491,26	EUR 15.211,51 - 23.585,29	EUR 16.471,53 - 34.090,34
	<i>Rendimento medio per ciascun anno</i>	22,97% - 54,91%	8,75% - 18,72%	5,12% - 13,05%
<i>Questo tipo di scenario si è verificato per un investimento tra Settembre 2011 - Gennaio 2022</i>				

## Strategia di Investimento Risk Level 1

Esempio di Investimento: EUR 10 000		Dopo 1 anno	Dopo 3 anni (periodo di detenzione raccomandato)
Scenari:			
<b>Minimo</b>	Non esiste un rendimento minimo garantito. Potreste perdere il vostro intero investimento o parte di esso,		
<b>Stress</b>	<b>Possibile rimborso al netto dei costi</b>	EUR 9.227,17 - 9.420,27	EUR 8.935,69 - 9.319,26
	<i>Rendimento medio per ciascun anno</i>	(-7,73% - (-)5,80%	(-3,68% - (-)2,32%
<b>Sfavorevole</b>	<b>Possibile rimborso al netto dei costi</b>	EUR 9.227,17 - 9.420,27	EUR 8.935,69 - 9.319,26
	<i>Rendimento medio per ciascun anno</i>	(-7,73% - (-)5,80%	(-3,68% - (-)2,32%
<i>Questo tipo di scenario si è verificato per un investimento tra Aprile 2020 - Aprile 2023</i>			
<b>Moderato</b>	<b>Possibile rimborso al netto dei costi</b>	EUR 9.821,11 - 10.026,63	EUR 9.730,05 - 10.160,91
	<i>Rendimento medio per ciascun anno</i>	(-1,79% - 0,27%	(-)0,91% - 0,53%
<i>Questo tipo di scenario si è verificato per un investimento tra Novembre 2021 - Novembre 2024</i>			
<b>Favorevole</b>	<b>Possibile rimborso al netto dei costi</b>	EUR 10.329,27 - 10.689,49	EUR 10.012,89 - 10.677,07
	<i>Rendimento medio per ciascun anno</i>	3,29% - 6,89%	0,04% - 2,21%
<i>Questo tipo di scenario si è verificato per un investimento tra Maggio 2017 - Maggio 2020</i>			

## Strategia di Investimento Risk Level 2

Esempio di Investimento: EUR 10 000		Dopo 1 anno	Dopo 3 anni (periodo di detenzione raccomandato)
Scenari:			
<b>Minimo</b>	Non esiste un rendimento minimo garantito. Potreste perdere il vostro intero investimento o parte di esso,		
<b>Stress</b>	<b>Possibile rimborso al netto dei costi</b>	EUR 7.748,50 - 9.420,27	EUR 7.508,44 - 9.319,26
	<i>Rendimento medio per ciascun anno</i>	(-22,51% - (-)5,80%	(-9,11% - (-)2,32%
<b>Sfavorevole</b>	<b>Possibile rimborso al netto dei costi</b>	EUR 8.469,94 - 9.420,27	EUR 8.902,57 - 9.319,26
	<i>Rendimento medio per ciascun anno</i>	(-15,30% - (-)5,80%	(-3,80% - (-)2,32%
<i>Questo tipo di scenario si è verificato per un investimento tra Aprile 2020 - Aprile 2023</i>			
<b>Moderato</b>	<b>Possibile rimborso al netto dei costi</b>	EUR 10.018,64 - 10.240,86	EUR 10.107,49 - 11.021,65
	<i>Rendimento medio per ciascun anno</i>	0,19% - 2,41%	0,36% - 3,30%
<i>Questo tipo di scenario si è verificato per un investimento tra Novembre 2021 - Novembre 2024</i>			
<b>Favorevole</b>	<b>Possibile rimborso al netto dei costi</b>	EUR 10.482,65 - 12.126,66	EUR 10.348,18 - 13.536,60
	<i>Rendimento medio per ciascun anno</i>	4,83% - 21,27%	1,15% - 10,62%
<i>Questo tipo di scenario si è verificato per un investimento tra Maggio 2017 - Maggio 2020</i>			

## Strategia di Investimento Risk Level 3

Esempio di Investimento: EUR 10 000		Dopo 1 anno	Dopo 5 anni (periodo di detenzione raccomandato)
Scenari:			
<b>Minimo</b>	Non esiste un rendimento minimo garantito. Potreste perdere il vostro intero investimento o parte di esso,		
<b>Stress</b>	<b>Possibile rimborso al netto dei costi</b>	EUR 5.016,53 - 8.100,05	EUR 4.092,59 - 7.856,13
	<i>Rendimento medio per ciascun anno</i>	(-49,83% - (-)19,00%	(-16,36% - (-)4,71%
<b>Sfavorevole</b>	<b>Possibile rimborso al netto dei costi</b>	EUR 7.733,41 - 8.854,23	EUR 8.527,99 - 10.611,76
	<i>Rendimento medio per ciascun anno</i>	(-22,67% - (-)11,46%	(-)3,13% - 1,19%
<i>Questo tipo di scenario si è verificato per un investimento tra Novembre 2024 - Dicembre 2025</i>			
<b>Moderato</b>	<b>Possibile rimborso al netto dei costi</b>	EUR 10.236,74 - 10.705,49	EUR 12.377,81 - 14.145,59
	<i>Rendimento medio per ciascun anno</i>	2,37% - 7,05%	4,36% - 7,18%
<i>Questo tipo di scenario si è verificato per un investimento tra Luglio 2019 - Luglio 2024</i>			
<b>Favorevole</b>	<b>Possibile rimborso al netto dei costi</b>	EUR 11.873,79 - 14.181,75	EUR 14.620,07 - 18.634,50
	<i>Rendimento medio per ciascun anno</i>	18,74% - 41,82%	7,89% - 13,26%
<i>Questo tipo di scenario si è verificato per un investimento tra Marzo 2020 - Marzo 2025</i>			

## Strategia di Investimento Risk Level 4

Esempio di Investimento: EUR 10 000		Dopo 1 anno	Dopo 7 anni (periodo di detenzione raccomandato)
Scenari:			
<b>Minimo</b>	Non esiste un rendimento minimo garantito, Potreste perdere il vostro intero investimento o parte di esso,		
<b>Stress</b>	<b>Possibile rimborso al netto dei costi</b>	EUR 3.091,40 - 5.364,10	EUR 1.602,10 - 4.623,75
	<i>Rendimento medio per ciascun anno</i>	(-)69,09% - (-)46,36%	(-)23,02% - (-)10,43%
<b>Sfavorevole</b>	<b>Possibile rimborso al netto dei costi</b>	EUR 7.547,81 - 8.269,23	EUR 7.590,61 - 10.901,52
	<i>Rendimento medio per ciascun anno</i>	(-)24,52% - (-)17,31%	(-)3,86% - 1,24%
<i>Questo tipo di scenario si è verificato per un investimento tra Dicembre 2024 - Dicembre 2025</i>			
<b>Moderato</b>	<b>Possibile rimborso al netto dei costi</b>	EUR 10.125,58 - 11.012,48	EUR 12.817,29 - 18.650,40
	<i>Rendimento medio per ciascun anno</i>	1,26% - 10,12%	3,61% - 9,31%
<i>Questo tipo di scenario si è verificato per un investimento tra Ottobre 2013 - Gennaio 2021</i>			
<b>Favorevole</b>	<b>Possibile rimborso al netto dei costi</b>	EUR 12.963,38 - 15.164,35	EUR 14.773,67 - 23.483,90
	<i>Rendimento medio per ciascun anno</i>	29,63% - 51,64%	5,73% - 12,97%
<i>Questo tipo di scenario si è verificato per un investimento tra Dicembre 2018 - Dicembre 2025</i>			

## Strategia di Investimento Risk Level 5

Esempio di Investimento: EUR 10 000		Dopo 1 anno	Dopo 5 anni	Dopo 10 anni (periodo di detenzione raccomandato)
Scenari:				
<b>Minimo</b>	Non esiste un rendimento minimo garantito, Potreste perdere il vostro intero investimento o parte di esso,			
<b>Stress</b>	<b>Possibile rimborso al netto dei costi</b>	EUR 1.718,95 - 3.348,99	EUR 952,25 - 3.038,08	EUR 267,93 - 1.658,64
	<i>Rendimento medio per ciascun anno</i>	(-)82,81% - (-)66,51%	(-)37,52% - (-)21,20%	(-)30,37% - (-)16,44%
<b>Sfavorevole</b>	<b>Possibile rimborso al netto dei costi</b>	EUR 7.432,45 - 8.176,74	EUR 7.193,01 - 9.587,40	EUR 6.677,93 - 10.928,33
	<i>Rendimento medio per ciascun anno</i>	(-)25,68% - (-)18,23%	(-)6,38% - (-)0,84%	(-)3,96% - 0,89%
<i>Questo tipo di scenario si è verificato per un investimento tra Dicembre 2024 - Dicembre 2025</i>				
<b>Moderato</b>	<b>Possibile rimborso al netto dei costi</b>	EUR 10.113,17 - 11.126,20	EUR 11.880,27 - 16.093,65	EUR 14.312,27 - 24.981,30
	<i>Rendimento medio per ciascun anno</i>	1,13% - 11,26%	3,51% - 9,98%	3,65% - 9,59%
<i>Questo tipo di scenario si è verificato per un investimento tra Marzo 2014 - Aprile 2024</i>				
<b>Favorevole</b>	<b>Possibile rimborso al netto dei costi</b>	EUR 12.893,40 - 15.419,42	EUR 15.658,25 - 23.341,70	EUR 17.483,65 - 33.723,91
	<i>Rendimento medio per ciascun anno</i>	28,93% - 54,19%	9,38% - 18,47%	5,75% - 12,93%
<i>Questo tipo di scenario si è verificato per un investimento tra Settembre 2011 - Gennaio 2022</i>				

## Strategia di Investimento Risk Level 6

Esempio di Investimento: EUR 10 000		Dopo 1 anno	Dopo 5 anni	Dopo 10 anni (periodo di detenzione raccomandato)
Scenari:				
<b>Minimo</b>	Non esiste un rendimento minimo garantito, Potreste perdere il vostro intero investimento o parte di esso,			
<b>Stress</b>	<b>Possibile rimborso al netto dei costi</b>	EUR 37,01 - 1.884,09	EUR 5,38 - 1.363,07	EUR 0,04 - 458,31
	<i>Rendimento medio per ciascun anno</i>	(-)99,63% - (-)81,16%	(-)77,81% - (-)32,87%	(-)70,95% - (-)26,53%
<b>Sfavorevole</b>	<b>Possibile rimborso al netto dei costi</b>	EUR 7.598,51 - 8.146,50	EUR 7.612,85 - 9.572,15	EUR 6.430,83 - 10.933,41
	<i>Rendimento medio per ciascun anno</i>	(-)24,01% - (-)18,54%	(-)5,31% - (-)0,87%	(-)4,32% - 0,90%
<i>Questo tipo di scenario si è verificato per un investimento tra Dicembre 2024 - Dicembre 2025</i>				
<b>Moderato</b>	<b>Possibile rimborso al netto dei costi</b>	EUR 9.898,51 - 11.137,93	EUR 11.538,04 - 16.185,32	EUR 14.036,22 - 25.177,75
	<i>Rendimento medio per ciascun anno</i>	(-)1,01% - 11,38%	2,90% - 10,11%	3,45% - 9,67%
<i>Questo tipo di scenario si è verificato per un investimento tra Novembre 2015 - Novembre 2025</i>				
<b>Favorevole</b>	<b>Possibile rimborso al netto dei costi</b>	EUR 12.297,14 - 15.491,26	EUR 15.211,51 - 23.585,29	EUR 16.471,53 - 34.090,34
	<i>Rendimento medio per ciascun anno</i>	22,97% - 54,91%	8,75% - 18,72%	5,12% - 13,05%
<i>Questo tipo di scenario si è verificato per un investimento tra Settembre 2011 - Gennaio 2022</i>				

## Strategia di Investimento Risk Level 1

Esempio di Investimento: EUR 10 000		Dopo 1 anno	Dopo 3 anni (periodo di detenzione raccomandato)
Scenari:			
<b>Minimo</b>	Non esiste un rendimento minimo garantito. Potreste perdere il vostro intero investimento o parte di esso,		
<b>Stress</b>	<b>Possibile rimborso al netto dei costi</b>	EUR 9.227,17 - 9.420,27	EUR 8.935,69 - 9.319,26
	<i>Rendimento medio per ciascun anno</i>	(-7,73% - (-)5,80%	(-3,68% - (-)2,32%
<b>Sfavorevole</b>	<b>Possibile rimborso al netto dei costi</b>	EUR 9.227,17 - 9.420,27	EUR 8.935,69 - 9.319,26
	<i>Rendimento medio per ciascun anno</i>	(-7,73% - (-)5,80%	(-3,68% - (-)2,32%
<i>Questo tipo di scenario si è verificato per un investimento tra Aprile 2020 - Aprile 2023</i>			
<b>Moderato</b>	<b>Possibile rimborso al netto dei costi</b>	EUR 9.823,93 - 10.029,51	EUR 9.722,04 - 10.153,48
	<i>Rendimento medio per ciascun anno</i>	(-1,76% - 0,30%	(-)0,94% - 0,51%
<i>Questo tipo di scenario si è verificato per un investimento tra Novembre 2021 - Novembre 2024</i>			
<b>Favorevole</b>	<b>Possibile rimborso al netto dei costi</b>	EUR 10.329,27 - 10.689,49	EUR 10.012,89 - 10.677,07
	<i>Rendimento medio per ciascun anno</i>	3,29% - 6,89%	0,04% - 2,21%
<i>Questo tipo di scenario si è verificato per un investimento tra Maggio 2017 - Maggio 2020</i>			

## Strategia di Investimento Risk Level 2

Esempio di Investimento: EUR 10 000		Dopo 1 anno	Dopo 3 anni (periodo di detenzione raccomandato)
Scenari:			
<b>Minimo</b>	Non esiste un rendimento minimo garantito. Potreste perdere il vostro intero investimento o parte di esso,		
<b>Stress</b>	<b>Possibile rimborso al netto dei costi</b>	EUR 7.977,39 - 9.420,27	EUR 7.597,22 - 9.319,26
	<i>Rendimento medio per ciascun anno</i>	(-20,23% - (-)5,80%	(-)8,75% - (-)2,32%
<b>Sfavorevole</b>	<b>Possibile rimborso al netto dei costi</b>	EUR 8.489,99 - 9.420,27	EUR 8.592,12 - 9.319,26
	<i>Rendimento medio per ciascun anno</i>	(-15,10% - (-)5,80%	(-)4,93% - (-)2,32%
<i>Questo tipo di scenario si è verificato per un investimento tra Aprile 2020 - Aprile 2023</i>			
<b>Moderato</b>	<b>Possibile rimborso al netto dei costi</b>	EUR 10.020,66 - 10.354,01	EUR 10.098,30 - 11.508,07
	<i>Rendimento medio per ciascun anno</i>	0,21% - 3,54%	0,33% - 4,79%
<i>Questo tipo di scenario si è verificato per un investimento tra Novembre 2021 - Novembre 2024</i>			
<b>Favorevole</b>	<b>Possibile rimborso al netto dei costi</b>	EUR 10.482,65 - 12.789,69	EUR 10.348,18 - 14.371,19
	<i>Rendimento medio per ciascun anno</i>	4,83% - 27,90%	1,15% - 12,85%
<i>Questo tipo di scenario si è verificato per un investimento tra Maggio 2017 - Maggio 2020</i>			

## Strategia di Investimento Risk Level 3

Esempio di Investimento: EUR 10 000		Dopo 1 anno	Dopo 5 anni (periodo di detenzione raccomandato)
Scenari:			
<b>Minimo</b>	Non esiste un rendimento minimo garantito. Potreste perdere il vostro intero investimento o parte di esso,		
<b>Stress</b>	<b>Possibile rimborso al netto dei costi</b>	EUR 5.746,43 - 8.342,94	EUR 4.502,82 - 7.904,51
	<i>Rendimento medio per ciascun anno</i>	(-42,54% - (-)16,57%	(-)14,75% - (-)4,59%
<b>Sfavorevole</b>	<b>Possibile rimborso al netto dei costi</b>	EUR 7.767,84 - 8.879,03	EUR 8.295,36 - 10.499,40
	<i>Rendimento medio per ciascun anno</i>	(-22,32% - (-)11,21%	(-)3,67% - 0,98%
<i>Questo tipo di scenario si è verificato per un investimento tra Dicembre 2024 - Novembre 2025</i>			
<b>Moderato</b>	<b>Possibile rimborso al netto dei costi</b>	EUR 10.176,78 - 10.828,46	EUR 11.649,29 - 15.167,19
	<i>Rendimento medio per ciascun anno</i>	1,77% - 8,28%	3,10% - 8,69%
<i>Questo tipo di scenario si è verificato per un investimento tra Giugno 2016 - Giugno 2021</i>			
<b>Favorevole</b>	<b>Possibile rimborso al netto dei costi</b>	EUR 12.363,03 - 14.084,17	EUR 14.548,82 - 19.255,64
	<i>Rendimento medio per ciascun anno</i>	23,63% - 40,84%	7,79% - 14,00%
<i>Questo tipo di scenario si è verificato per un investimento tra Marzo 2020 - Marzo 2025</i>			

## Strategia di Investimento Risk Level 4

Esempio di Investimento: EUR 10 000		Dopo 1 anno	Dopo 7 anni (periodo di detenzione raccomandato)
Scenari:			
<b>Minimo</b>	Non esiste un rendimento minimo garantito, Potreste perdere il vostro intero investimento o parte di esso,		
<b>Stress</b>	<b>Possibile rimborso al netto dei costi</b>	EUR 3.333,48 - 6.165,72	EUR 1.748,62 - 5.106,13
	<i>Rendimento medio per ciascun anno</i>	(-166,67% - (-)38,34%	(-22,05% - (-)9,16%
<b>Sfavorevole</b>	<b>Possibile rimborso al netto dei costi</b>	EUR 7.552,12 - 8.219,21	EUR 7.554,45 - 10.645,10
	<i>Rendimento medio per ciascun anno</i>	(-24,48% - (-)17,81%	(-3,93% - 0,90%
<i>Questo tipo di scenario si è verificato per un investimento tra Dicembre 2024 - Novembre 2025</i>			
<b>Moderato</b>	<b>Possibile rimborso al netto dei costi</b>	EUR 10.068,92 - 10.968,36	EUR 12.027,93 - 17.600,42
	<i>Rendimento medio per ciascun anno</i>	0,69% - 9,68%	2,67% - 8,41%
<i>Questo tipo di scenario si è verificato per un investimento tra Agosto 2017 - Agosto 2024</i>			
<b>Favorevole</b>	<b>Possibile rimborso al netto dei costi</b>	EUR 12.700,08 - 15.111,81	EUR 13.247,04 - 20.905,14
	<i>Rendimento medio per ciascun anno</i>	27,00% - 51,12%	4,10% - 11,11%
<i>Questo tipo di scenario si è verificato per un investimento tra Ottobre 2014 - Novembre 2021</i>			

## Strategia di Investimento Risk Level 5

Esempio di Investimento: EUR 10 000		Dopo 1 anno	Dopo 5 anni	Dopo 10 anni (periodo di detenzione raccomandato)
Scenari:				
<b>Minimo</b>	Non esiste un rendimento minimo garantito, Potreste perdere il vostro intero investimento o parte di esso,			
<b>Stress</b>	<b>Possibile rimborso al netto dei costi</b>	EUR 1.834,20 - 3.618,59	EUR 1.034,72 - 3.241,98	EUR 306,85 - 1.837,54
	<i>Rendimento medio per ciascun anno</i>	(-81,66% - (-)63,81%	(-36,47% - (-)20,17%	(-29,42% - (-)15,58%
<b>Sfavorevole</b>	<b>Possibile rimborso al netto dei costi</b>	EUR 7.431,97 - 8.198,05	EUR 7.575,00 - 10.049,93	EUR 6.642,99 - 10.664,05
	<i>Rendimento medio per ciascun anno</i>	(-25,68% - (-)18,02%	(-5,40% - 0,10%	(-4,01% - 0,65%
<i>Questo tipo di scenario si è verificato per un investimento tra Dicembre 2024 - Novembre 2025</i>				
<b>Moderato</b>	<b>Possibile rimborso al netto dei costi</b>	EUR 9.980,84 - 10.966,15	EUR 11.349,91 - 15.203,86	EUR 13.195,14 - 22.469,66
	<i>Rendimento medio per ciascun anno</i>	(-0,19% - 9,66%	2,56% - 8,74%	2,81% - 8,43%
<i>Questo tipo di scenario si è verificato per un investimento tra Ottobre 2013 - Febbraio 2024</i>				
<b>Favorevole</b>	<b>Possibile rimborso al netto dei costi</b>	EUR 12.626,91 - 15.042,47	EUR 14.098,02 - 20.608,25	EUR 15.895,69 - 29.766,79
	<i>Rendimento medio per ciascun anno</i>	26,27% - 50,42%	7,11% - 15,56%	4,74% - 11,53%
<i>Questo tipo di scenario si è verificato per un investimento tra Settembre 2011 - Gennaio 2022</i>				

## Strategia di Investimento Risk Level 6

Esempio di Investimento: EUR 10 000		Dopo 1 anno	Dopo 5 anni	Dopo 10 anni (periodo di detenzione raccomandato)
Scenari:				
<b>Minimo</b>	Non esiste un rendimento minimo garantito, Potreste perdere il vostro intero investimento o parte di esso,			
<b>Stress</b>	<b>Possibile rimborso al netto dei costi</b>	EUR 41,88 - 2.015,84	EUR 6,41 - 1.479,65	EUR 0,06 - 523,90
	<i>Rendimento medio per ciascun anno</i>	(-99,58% - (-)79,84%	(-77,02% - (-)31,76%	(-70,04% - (-)25,54%
<b>Sfavorevole</b>	<b>Possibile rimborso al netto dei costi</b>	EUR 7.546,66 - 8.167,97	EUR 7.613,09 - 10.088,26	EUR 6.291,13 - 10.633,28
	<i>Rendimento medio per ciascun anno</i>	(-24,53% - (-)18,32%	(-5,31% - 0,18%	(-4,53% - 0,62%
<i>Questo tipo di scenario si è verificato per un investimento tra Dicembre 2024 - Novembre 2025</i>				
<b>Moderato</b>	<b>Possibile rimborso al netto dei costi</b>	EUR 9.857,40 - 10.969,25	EUR 11.448,05 - 15.247,16	EUR 13.763,86 - 22.541,09
	<i>Rendimento medio per ciascun anno</i>	(-1,43% - 9,69%	2,74% - 8,80%	3,25% - 8,47%
<i>Questo tipo di scenario si è verificato per un investimento tra Ottobre 2012 - Febbraio 2023</i>				
<b>Favorevole</b>	<b>Possibile rimborso al netto dei costi</b>	EUR 12.222,03 - 15.114,67	EUR 14.908,08 - 20.749,73	EUR 16.005,48 - 29.840,54
	<i>Rendimento medio per ciascun anno</i>	22,22% - 51,15%	8,31% - 15,72%	4,82% - 11,55%
<i>Questo tipo di scenario si è verificato per un investimento tra Settembre 2011 - Gennaio 2022</i>				

## Strategia di Investimento Risk Level 1

Esempio di Investimento: EUR 10 000		Dopo 1 anno	Dopo 3 anni (periodo di detenzione raccomandato)
Scenari:			
<b>Minimo</b>	Non esiste un rendimento minimo garantito. Potreste perdere il vostro intero investimento o parte di esso,		
<b>Stress</b>	<b>Possibile rimborso al netto dei costi</b>	EUR 9.227,17 - 9.420,27	EUR 8.935,69 - 9.319,26
	<i>Rendimento medio per ciascun anno</i>	(-7,73% - (-)5,80%	(-3,68% - (-)2,32%
<b>Sfavorevole</b>	<b>Possibile rimborso al netto dei costi</b>	EUR 9.227,17 - 9.420,27	EUR 8.935,69 - 9.319,26
	<i>Rendimento medio per ciascun anno</i>	(-7,73% - (-)5,80%	(-3,68% - (-)2,32%
<i>Questo tipo di scenario si è verificato per un investimento tra Aprile 2020 - Aprile 2023</i>			
<b>Moderato</b>	<b>Possibile rimborso al netto dei costi</b>	EUR 9.826,24 - 10.031,87	EUR 9.716,55 - 10.148,46
	<i>Rendimento medio per ciascun anno</i>	(-1,74% - 0,32%	(-0,95% - 0,49%
<i>Questo tipo di scenario si è verificato per un investimento tra Dicembre 2021 - Dicembre 2024</i>			
<b>Favorevole</b>	<b>Possibile rimborso al netto dei costi</b>	EUR 10.329,27 - 10.689,49	EUR 10.012,89 - 10.677,07
	<i>Rendimento medio per ciascun anno</i>	3,29% - 6,89%	0,04% - 2,21%
<i>Questo tipo di scenario si è verificato per un investimento tra Maggio 2017 - Maggio 2020</i>			

## Strategia di Investimento Risk Level 2

Esempio di Investimento: EUR 10 000		Dopo 1 anno	Dopo 3 anni (periodo di detenzione raccomandato)
Scenari:			
<b>Minimo</b>	Non esiste un rendimento minimo garantito. Potreste perdere il vostro intero investimento o parte di esso,		
<b>Stress</b>	<b>Possibile rimborso al netto dei costi</b>	EUR 7.969,25 - 9.420,27	EUR 7.595,31 - 9.319,26
	<i>Rendimento medio per ciascun anno</i>	(-20,31% - (-)5,80%	(-8,76% - (-)2,32%
<b>Sfavorevole</b>	<b>Possibile rimborso al netto dei costi</b>	EUR 8.488,86 - 9.420,27	EUR 8.592,92 - 9.319,26
	<i>Rendimento medio per ciascun anno</i>	(-15,11% - (-)5,80%	(-4,93% - (-)2,32%
<i>Questo tipo di scenario si è verificato per un investimento tra Aprile 2020 - Aprile 2023</i>			
<b>Moderato</b>	<b>Possibile rimborso al netto dei costi</b>	EUR 10.022,31 - 10.348,52	EUR 10.091,89 - 11.492,05
	<i>Rendimento medio per ciascun anno</i>	0,22% - 3,49%	0,31% - 4,74%
<i>Questo tipo di scenario si è verificato per un investimento tra Dicembre 2021 - Dicembre 2024</i>			
<b>Favorevole</b>	<b>Possibile rimborso al netto dei costi</b>	EUR 10.482,65 - 12.788,62	EUR 10.348,18 - 14.371,66
	<i>Rendimento medio per ciascun anno</i>	4,83% - 27,89%	1,15% - 12,85%
<i>Questo tipo di scenario si è verificato per un investimento tra Maggio 2017 - Maggio 2020</i>			

## Strategia di Investimento Risk Level 3

Esempio di Investimento: EUR 10 000		Dopo 1 anno	Dopo 5 anni (periodo di detenzione raccomandato)
Scenari:			
<b>Minimo</b>	Non esiste un rendimento minimo garantito. Potreste perdere il vostro intero investimento o parte di esso,		
<b>Stress</b>	<b>Possibile rimborso al netto dei costi</b>	EUR 5.773,40 - 8.334,43	EUR 4.499,42 - 7.905,22
	<i>Rendimento medio per ciascun anno</i>	(-42,27% - (-)16,66%	(-14,76% - (-)4,59%
<b>Sfavorevole</b>	<b>Possibile rimborso al netto dei costi</b>	EUR 7.771,84 - 8.877,85	EUR 8.524,85 - 10.848,86
	<i>Rendimento medio per ciascun anno</i>	(-22,28% - (-)11,22%	(-3,14% - 1,64%
<i>Questo tipo di scenario si è verificato per un investimento tra Ottobre 2024 - Ottobre 2025</i>			
<b>Moderato</b>	<b>Possibile rimborso al netto dei costi</b>	EUR 10.169,64 - 10.822,72	EUR 11.618,55 - 15.108,16
	<i>Rendimento medio per ciascun anno</i>	1,70% - 8,23%	3,05% - 8,60%
<i>Questo tipo di scenario si è verificato per un investimento tra Giugno 2016 - Giugno 2021</i>			
<b>Favorevole</b>	<b>Possibile rimborso al netto dei costi</b>	EUR 12.362,24 - 14.081,13	EUR 14.541,12 - 19.253,27
	<i>Rendimento medio per ciascun anno</i>	23,62% - 40,81%	7,78% - 14,00%
<i>Questo tipo di scenario si è verificato per un investimento tra Marzo 2020 - Marzo 2025</i>			

## Strategia di Investimento Risk Level 4

Esempio di Investimento: EUR 10 000		Dopo 1 anno	Dopo 7 anni (periodo di detenzione raccomandato)
Scenari:			
<b>Minimo</b>	Non esiste un rendimento minimo garantito, Potreste perdere il vostro intero investimento o parte di esso,		
<b>Stress</b>	<b>Possibile rimborso al netto dei costi</b>	EUR 3.330,21 - 6.194,65	EUR 1.740,92 - 5.090,81
	<i>Rendimento medio per ciascun anno</i>	(-166,70% - (-)38,05%	(-22,10% - (-)9,19%
<b>Sfavorevole</b>	<b>Possibile rimborso al netto dei costi</b>	EUR 7.553,00 - 8.220,13	EUR 7.677,91 - 11.053,46
	<i>Rendimento medio per ciascun anno</i>	(-24,47% - (-)17,80%	(-)3,70% - 1,44%
<i>Questo tipo di scenario si è verificato per un investimento tra Ottobre 2024 - Ottobre 2025</i>			
<b>Moderato</b>	<b>Possibile rimborso al netto dei costi</b>	EUR 10.079,24 - 10.987,04	EUR 12.029,47 - 17.601,80
	<i>Rendimento medio per ciascun anno</i>	0,79% - 9,87%	2,67% - 8,41%
<i>Questo tipo di scenario si è verificato per un investimento tra Agosto 2017 - Agosto 2024</i>			
<b>Favorevole</b>	<b>Possibile rimborso al netto dei costi</b>	EUR 12.697,70 - 15.108,55	EUR 13.266,87 - 20.949,78
	<i>Rendimento medio per ciascun anno</i>	26,98% - 51,09%	4,12% - 11,14%
<i>Questo tipo di scenario si è verificato per un investimento tra Ottobre 2014 - Novembre 2021</i>			

## Strategia di Investimento Risk Level 5

Esempio di Investimento: EUR 10 000		Dopo 1 anno	Dopo 5 anni	Dopo 10 anni (periodo di detenzione raccomandato)
Scenari:				
<b>Minimo</b>	Non esiste un rendimento minimo garantito, Potreste perdere il vostro intero investimento o parte di esso,			
<b>Stress</b>	<b>Possibile rimborso al netto dei costi</b>	EUR 1.838,14 - 3.615,04	EUR 1.034,96 - 3.229,76	EUR 306,85 - 1.826,65
	<i>Rendimento medio per ciascun anno</i>	(-181,62% - (-)63,85%	(-)36,47% - (-)20,23%	(-)29,42% - (-)15,63%
<b>Sfavorevole</b>	<b>Possibile rimborso al netto dei costi</b>	EUR 7.433,06 - 8.199,01	EUR 7.506,22 - 10.062,07	EUR 6.756,72 - 11.063,34
	<i>Rendimento medio per ciascun anno</i>	(-25,67% - (-)18,01%	(-)5,58% - 0,12%	(-)3,84% - 1,02%
<i>Questo tipo di scenario si è verificato per un investimento tra Ottobre 2024 - Ottobre 2025</i>				
<b>Moderato</b>	<b>Possibile rimborso al netto dei costi</b>	EUR 9.983,62 - 10.963,52	EUR 11.340,74 - 15.185,47	EUR 13.215,31 - 22.518,03
	<i>Rendimento medio per ciascun anno</i>	(-10,16% - 9,64%	2,55% - 8,71%	2,83% - 8,46%
<i>Questo tipo di scenario si è verificato per un investimento tra Febbraio 2011 - Giugno 2021</i>				
<b>Favorevole</b>	<b>Possibile rimborso al netto dei costi</b>	EUR 12.623,82 - 15.038,76	EUR 14.096,46 - 20.598,62	EUR 16.015,62 - 29.930,21
	<i>Rendimento medio per ciascun anno</i>	26,24% - 50,39%	7,11% - 15,55%	4,82% - 11,59%
<i>Questo tipo di scenario si è verificato per un investimento tra Settembre 2011 - Gennaio 2022</i>				

## Strategia di Investimento Risk Level 6

Esempio di Investimento: EUR 10 000		Dopo 1 anno	Dopo 5 anni	Dopo 10 anni (periodo di detenzione raccomandato)
Scenari:				
<b>Minimo</b>	Non esiste un rendimento minimo garantito, Potreste perdere il vostro intero investimento o parte di esso,			
<b>Stress</b>	<b>Possibile rimborso al netto dei costi</b>	EUR 41,98 - 2.020,18	EUR 6,38 - 1.479,29	EUR 0,06 - 523,66
	<i>Rendimento medio per ciascun anno</i>	(-99,58% - (-)79,80%	(-)77,04% - (-)31,76%	(-)70,07% - (-)25,54%
<b>Sfavorevole</b>	<b>Possibile rimborso al netto dei costi</b>	EUR 7.524,11 - 8.169,16	EUR 7.703,33 - 10.104,77	EUR 6.525,64 - 11.050,30
	<i>Rendimento medio per ciascun anno</i>	(-24,76% - (-)18,31%	(-)5,08% - 0,21%	(-)4,18% - 1,00%
<i>Questo tipo di scenario si è verificato per un investimento tra Ottobre 2024 - Ottobre 2025</i>				
<b>Moderato</b>	<b>Possibile rimborso al netto dei costi</b>	EUR 9.869,43 - 10.972,31	EUR 11.498,52 - 15.228,04	EUR 13.894,52 - 22.587,52
	<i>Rendimento medio per ciascun anno</i>	(-1,31% - 9,72%	2,83% - 8,77%	3,34% - 8,49%
<i>Questo tipo di scenario si è verificato per un investimento tra Giugno 2014 - Luglio 2024</i>				
<b>Favorevole</b>	<b>Possibile rimborso al netto dei costi</b>	EUR 12.213,23 - 15.109,82	EUR 14.891,00 - 20.737,03	EUR 16.373,00 - 30.060,69
	<i>Rendimento medio per ciascun anno</i>	22,13% - 51,10%	8,29% - 15,70%	5,05% - 11,63%
<i>Questo tipo di scenario si è verificato per un investimento tra Settembre 2011 - Gennaio 2022</i>				

## Strategia di Investimento Risk Level 1

Esempio di Investimento: EUR 10 000		Dopo 1 anno	Dopo 3 anni (periodo di detenzione raccomandato)
Scenari:			
<b>Minimo</b>	Non esiste un rendimento minimo garantito. Potreste perdere il vostro intero investimento o parte di esso,		
<b>Stress</b>	<b>Possibile rimborso al netto dei costi</b>	EUR 9.227,17 - 9.420,27	EUR 8.935,69 - 9.319,26
	<i>Rendimento medio per ciascun anno</i>	(-7,73% - (-)5,80%	(-3,68% - (-)2,32%
<b>Sfavorevole</b>	<b>Possibile rimborso al netto dei costi</b>	EUR 9.227,17 - 9.420,27	EUR 8.935,69 - 9.319,26
	<i>Rendimento medio per ciascun anno</i>	(-7,73% - (-)5,80%	(-3,68% - (-)2,32%
<i>Questo tipo di scenario si è verificato per un investimento tra Aprile 2020 - Aprile 2023</i>			
<b>Moderato</b>	<b>Possibile rimborso al netto dei costi</b>	EUR 9.826,24 - 10.031,87	EUR 9.708,87 - 10.142,27
	<i>Rendimento medio per ciascun anno</i>	(-1,74% - 0,32%	(-0,98% - 0,47%
<i>Questo tipo di scenario si è verificato per un investimento tra Luglio 2019 - Luglio 2022</i>			
<b>Favorevole</b>	<b>Possibile rimborso al netto dei costi</b>	EUR 10.329,27 - 10.689,49	EUR 10.012,89 - 10.677,07
	<i>Rendimento medio per ciascun anno</i>	3,29% - 6,89%	0,04% - 2,21%
<i>Questo tipo di scenario si è verificato per un investimento tra Maggio 2017 - Maggio 2020</i>			

## Strategia di Investimento Risk Level 2

Esempio di Investimento: EUR 10 000		Dopo 1 anno	Dopo 3 anni (periodo di detenzione raccomandato)
Scenari:			
<b>Minimo</b>	Non esiste un rendimento minimo garantito. Potreste perdere il vostro intero investimento o parte di esso,		
<b>Stress</b>	<b>Possibile rimborso al netto dei costi</b>	EUR 7.969,91 - 9.420,27	EUR 7.595,63 - 9.319,26
	<i>Rendimento medio per ciascun anno</i>	(-20,30% - (-)5,80%	(-8,76% - (-)2,32%
<b>Sfavorevole</b>	<b>Possibile rimborso al netto dei costi</b>	EUR 8.488,86 - 9.420,27	EUR 8.592,92 - 9.319,26
	<i>Rendimento medio per ciascun anno</i>	(-15,11% - (-)5,80%	(-4,93% - (-)2,32%
<i>Questo tipo di scenario si è verificato per un investimento tra Aprile 2020 - Aprile 2023</i>			
<b>Moderato</b>	<b>Possibile rimborso al netto dei costi</b>	EUR 10.022,31 - 10.332,11	EUR 10.083,92 - 11.473,51
	<i>Rendimento medio per ciascun anno</i>	0,22% - 3,32%	0,28% - 4,69%
<i>Questo tipo di scenario si è verificato per un investimento tra Luglio 2019 - Luglio 2022</i>			
<b>Favorevole</b>	<b>Possibile rimborso al netto dei costi</b>	EUR 10.482,65 - 12.788,62	EUR 10.348,18 - 14.371,66
	<i>Rendimento medio per ciascun anno</i>	4,83% - 27,89%	1,15% - 12,85%
<i>Questo tipo di scenario si è verificato per un investimento tra Maggio 2017 - Maggio 2020</i>			

## Strategia di Investimento Risk Level 3

Esempio di Investimento: EUR 10 000		Dopo 1 anno	Dopo 5 anni (periodo di detenzione raccomandato)
Scenari:			
<b>Minimo</b>	Non esiste un rendimento minimo garantito. Potreste perdere il vostro intero investimento o parte di esso,		
<b>Stress</b>	<b>Possibile rimborso al netto dei costi</b>	EUR 5.775,51 - 8.335,12	EUR 4.500,19 - 7.905,42
	<i>Rendimento medio per ciascun anno</i>	(-42,24% - (-)16,65%	(-14,76% - (-)4,59%
<b>Sfavorevole</b>	<b>Possibile rimborso al netto dei costi</b>	EUR 7.771,84 - 8.877,85	EUR 8.497,49 - 10.760,02
	<i>Rendimento medio per ciascun anno</i>	(-22,28% - (-)11,22%	(-3,20% - 1,48%
<i>Questo tipo di scenario si è verificato per un investimento tra Ottobre 2024 - Settembre 2025</i>			
<b>Moderato</b>	<b>Possibile rimborso al netto dei costi</b>	EUR 10.152,94 - 10.805,56	EUR 11.592,71 - 15.037,30
	<i>Rendimento medio per ciascun anno</i>	1,53% - 8,06%	3,00% - 8,50%
<i>Questo tipo di scenario si è verificato per un investimento tra Novembre 2018 - Dicembre 2023</i>			
<b>Favorevole</b>	<b>Possibile rimborso al netto dei costi</b>	EUR 12.362,24 - 14.081,13	EUR 14.542,12 - 19.253,27
	<i>Rendimento medio per ciascun anno</i>	23,62% - 40,81%	7,78% - 14,00%
<i>Questo tipo di scenario si è verificato per un investimento tra Marzo 2020 - Marzo 2025</i>			

## Strategia di Investimento Risk Level 4

Esempio di Investimento: EUR 10 000		Dopo 1 anno	Dopo 7 anni (periodo di detenzione raccomandato)
Scenari:			
<b>Minimo</b>	Non esiste un rendimento minimo garantito, Potreste perdere il vostro intero investimento o parte di esso,		
<b>Stress</b>	<b>Possibile rimborso al netto dei costi</b>	EUR 3.332,06 - 6.196,91	EUR 1.741,33 - 5.091,29
	<i>Rendimento medio per ciascun anno</i>	(-)66,68% - (-)38,03%	(-)22,10% - (-)9,19%
<b>Sfavorevole</b>	<b>Possibile rimborso al netto dei costi</b>	EUR 7.553,00 - 8.220,13	EUR 7.659,24 - 11.004,50
	<i>Rendimento medio per ciascun anno</i>	(-)24,47% - (-)17,80%	(-)3,74% - 1,38%
<i>Questo tipo di scenario si è verificato per un investimento tra Ottobre 2024 - Settembre 2025</i>			
<b>Moderato</b>	<b>Possibile rimborso al netto dei costi</b>	EUR 10.079,24 - 10.987,04	EUR 12.029,44 - 17.601,80
	<i>Rendimento medio per ciascun anno</i>	0,79% - 9,87%	2,67% - 8,41%
<i>Questo tipo di scenario si è verificato per un investimento tra Agosto 2017 - Agosto 2024</i>			
<b>Favorevole</b>	<b>Possibile rimborso al netto dei costi</b>	EUR 12.697,70 - 15.108,55	EUR 13.267,51 - 20.949,78
	<i>Rendimento medio per ciascun anno</i>	26,98% - 51,09%	4,12% - 11,14%
<i>Questo tipo di scenario si è verificato per un investimento tra Ottobre 2014 - Novembre 2021</i>			

## Strategia di Investimento Risk Level 5

Esempio di Investimento: EUR 10 000		Dopo 1 anno	Dopo 5 anni	Dopo 10 anni (periodo di detenzione raccomandato)
Scenari:				
<b>Minimo</b>	Non esiste un rendimento minimo garantito, Potreste perdere il vostro intero investimento o parte di esso,			
<b>Stress</b>	<b>Possibile rimborso al netto dei costi</b>	EUR 1.839,02 - 3.617,05	EUR 1.035,17 - 3.230,20	EUR 306,92 - 1.826,90
	<i>Rendimento medio per ciascun anno</i>	(-)81,61% - (-)63,83%	(-)36,47% - (-)20,23%	(-)29,42% - (-)15,63%
<b>Sfavorevole</b>	<b>Possibile rimborso al netto dei costi</b>	EUR 7.433,06 - 8.199,01	EUR 7.514,74 - 10.062,07	EUR 6.744,71 - 11.001,87
	<i>Rendimento medio per ciascun anno</i>	(-)25,67% - (-)18,01%	(-)5,55% - 0,12%	(-)3,86% - 0,96%
<i>Questo tipo di scenario si è verificato per un investimento tra Ottobre 2024 - Settembre 2025</i>				
<b>Moderato</b>	<b>Possibile rimborso al netto dei costi</b>	EUR 9.966,88 - 10.947,88	EUR 11.307,49 - 15.148,49	EUR 13.184,32 - 22.434,71
	<i>Rendimento medio per ciascun anno</i>	(-)0,33% - 9,48%	2,49% - 8,66%	2,80% - 8,42%
<i>Questo tipo di scenario si è verificato per un investimento tra Luglio 2014 - Agosto 2024</i>				
<b>Favorevole</b>	<b>Possibile rimborso al netto dei costi</b>	EUR 12.623,82 - 15.038,76	EUR 14.096,46 - 20.598,62	EUR 16.015,62 - 29.930,21
	<i>Rendimento medio per ciascun anno</i>	26,24% - 50,39%	7,11% - 15,55%	4,82% - 11,59%
<i>Questo tipo di scenario si è verificato per un investimento tra Settembre 2011 - Gennaio 2022</i>				

## Strategia di Investimento Risk Level 6

Esempio di Investimento: EUR 10 000		Dopo 1 anno	Dopo 5 anni	Dopo 10 anni (periodo di detenzione raccomandato)
Scenari:				
<b>Minimo</b>	Non esiste un rendimento minimo garantito, Potreste perdere il vostro intero investimento o parte di esso,			
<b>Stress</b>	<b>Possibile rimborso al netto dei costi</b>	EUR 41,98 - 2.021,14	EUR 6,38 - 1.479,48	EUR 0,06 - 523,73
	<i>Rendimento medio per ciascun anno</i>	(-)99,58% - (-)79,79%	(-)77,04% - (-)31,76%	(-)70,07% - (-)25,54%
<b>Sfavorevole</b>	<b>Possibile rimborso al netto dei costi</b>	EUR 7.524,11 - 8.169,16	EUR 7.693,53 - 10.104,77	EUR 6.546,19 - 11.005,19
	<i>Rendimento medio per ciascun anno</i>	(-)24,76% - (-)18,31%	(-)5,11% - 0,21%	(-)4,15% - 0,96%
<i>Questo tipo di scenario si è verificato per un investimento tra Ottobre 2024 - Settembre 2025</i>				
<b>Moderato</b>	<b>Possibile rimborso al netto dei costi</b>	EUR 9.866,69 - 10.953,91	EUR 11.444,70 - 15.175,38	EUR 13.853,04 - 22.528,59
	<i>Rendimento medio per ciascun anno</i>	(-)1,33% - 9,54%	2,74% - 8,70%	3,31% - 8,46%
<i>Questo tipo di scenario si è verificato per un investimento tra Aprile 2013 - Luglio 2023</i>				
<b>Favorevole</b>	<b>Possibile rimborso al netto dei costi</b>	EUR 12.213,23 - 15.109,82	EUR 14.891,00 - 20.737,03	EUR 16.373,00 - 30.060,69
	<i>Rendimento medio per ciascun anno</i>	22,13% - 51,10%	8,29% - 15,70%	5,05% - 11,63%
<i>Questo tipo di scenario si è verificato per un investimento tra Settembre 2011 - Gennaio 2022</i>				

### Strategia di Investimento Risk Level 1

Esempio di Investimento: EUR 10 000		Dopo 1 anno	Dopo 3 anni (periodo di detenzione raccomandato)
Scenari:			
<b>Minimo</b>	Non esiste un rendimento minimo garantito. Potreste perdere il vostro intero investimento o parte di esso,		
<b>Stress</b>	<b>Possibile rimborso al netto dei costi</b>	EUR 9.227,17 - 9.420,27	EUR 8.935,69 - 9.319,26
	<i>Rendimento medio per ciascun anno</i>	(-7,73% - (-)5,80%	(-3,68% - (-)2,32%
<b>Sfavorevole</b>	<b>Possibile rimborso al netto dei costi</b>	EUR 9.227,17 - 9.420,27	EUR 8.935,69 - 9.319,26
	<i>Rendimento medio per ciascun anno</i>	(-7,73% - (-)5,80%	(-3,68% - (-)2,32%
<i>Questo tipo di scenario si è verificato per un investimento tra Aprile 2020 - Aprile 2023</i>			
<b>Moderato</b>	<b>Possibile rimborso al netto dei costi</b>	EUR 9.829,33 - 10.035,02	EUR 9.700,06 - 10.132,75
	<i>Rendimento medio per ciascun anno</i>	(-1,71% - 0,35%	(-1,01% - 0,44%
<i>Questo tipo di scenario si è verificato per un investimento tra Ottobre 2016 - Ottobre 2019</i>			
<b>Favorevole</b>	<b>Possibile rimborso al netto dei costi</b>	EUR 10.329,27 - 10.689,49	EUR 10.012,89 - 10.677,07
	<i>Rendimento medio per ciascun anno</i>	3,29% - 6,89%	0,04% - 2,21%
<i>Questo tipo di scenario si è verificato per un investimento tra Maggio 2017 - Maggio 2020</i>			

### Strategia di Investimento Risk Level 2

Esempio di Investimento: EUR 10 000		Dopo 1 anno	Dopo 3 anni (periodo di detenzione raccomandato)
Scenari:			
<b>Minimo</b>	Non esiste un rendimento minimo garantito. Potreste perdere il vostro intero investimento o parte di esso,		
<b>Stress</b>	<b>Possibile rimborso al netto dei costi</b>	EUR 7.970,01 - 9.420,27	EUR 7.595,68 - 9.319,26
	<i>Rendimento medio per ciascun anno</i>	(-20,30% - (-)5,80%	(-8,76% - (-)2,32%
<b>Sfavorevole</b>	<b>Possibile rimborso al netto dei costi</b>	EUR 8.488,86 - 9.420,27	EUR 8.592,92 - 9.319,26
	<i>Rendimento medio per ciascun anno</i>	(-15,11% - (-)5,80%	(-4,93% - (-)2,32%
<i>Questo tipo di scenario si è verificato per un investimento tra Aprile 2020 - Aprile 2023</i>			
<b>Moderato</b>	<b>Possibile rimborso al netto dei costi</b>	EUR 10.024,51 - 10.321,38	EUR 10.073,83 - 11.458,95
	<i>Rendimento medio per ciascun anno</i>	0,25% - 3,21%	0,25% - 4,64%
<i>Questo tipo di scenario si è verificato per un investimento tra Ottobre 2016 - Ottobre 2019</i>			
<b>Favorevole</b>	<b>Possibile rimborso al netto dei costi</b>	EUR 10.482,65 - 12.788,62	EUR 10.348,18 - 14.371,66
	<i>Rendimento medio per ciascun anno</i>	4,83% - 27,89%	1,15% - 12,85%
<i>Questo tipo di scenario si è verificato per un investimento tra Maggio 2017 - Maggio 2020</i>			

### Strategia di Investimento Risk Level 3

Esempio di Investimento: EUR 10 000		Dopo 1 anno	Dopo 5 anni (periodo di detenzione raccomandato)
Scenari:			
<b>Minimo</b>	Non esiste un rendimento minimo garantito. Potreste perdere il vostro intero investimento o parte di esso,		
<b>Stress</b>	<b>Possibile rimborso al netto dei costi</b>	EUR 5.776,12 - 8.335,22	EUR 4.500,41 - 7.905,45
	<i>Rendimento medio per ciascun anno</i>	(-42,24% - (-)16,65%	(-14,76% - (-)4,59%
<b>Sfavorevole</b>	<b>Possibile rimborso al netto dei costi</b>	EUR 7.771,84 - 8.877,85	EUR 8.542,74 - 10.685,37
	<i>Rendimento medio per ciascun anno</i>	(-22,28% - (-)11,22%	(-3,10% - 1,33%
<i>Questo tipo di scenario si è verificato per un investimento tra Giugno 2024 - Agosto 2025</i>			
<b>Moderato</b>	<b>Possibile rimborso al netto dei costi</b>	EUR 10.139,00 - 10.794,33	EUR 11.559,28 - 14.941,17
	<i>Rendimento medio per ciascun anno</i>	1,39% - 7,94%	2,94% - 8,36%
<i>Questo tipo di scenario si è verificato per un investimento tra Settembre 2019 - Settembre 2024</i>			
<b>Favorevole</b>	<b>Possibile rimborso al netto dei costi</b>	EUR 12.362,24 - 14.081,13	EUR 14.543,34 - 19.253,27
	<i>Rendimento medio per ciascun anno</i>	23,62% - 40,81%	7,78% - 14,00%
<i>Questo tipo di scenario si è verificato per un investimento tra Marzo 2020 - Marzo 2025</i>			

## Strategia di Investimento Risk Level 4

Esempio di Investimento: EUR 10 000		Dopo 1 anno	Dopo 7 anni (periodo di detenzione raccomandato)
Scenari:			
<b>Minimo</b>	Non esiste un rendimento minimo garantito, Potreste perdere il vostro intero investimento o parte di esso,		
<b>Stress</b>	<b>Possibile rimborso al netto dei costi</b>	EUR 3.332,55 - 6.197,57	EUR 1.741,44 - 5.091,44
	<i>Rendimento medio per ciascun anno</i>	(-)66,67% - (-)38,02%	(-)22,10% - (-)9,19%
<b>Sfavorevole</b>	<b>Possibile rimborso al netto dei costi</b>	EUR 7.553,00 - 8.220,13	EUR 7.682,77 - 11.085,45
	<i>Rendimento medio per ciascun anno</i>	(-)24,47% - (-)17,80%	(-)3,70% - 1,48%
<i>Questo tipo di scenario si è verificato per un investimento tra Maggio 2024 - Agosto 2025</i>			
<b>Moderato</b>	<b>Possibile rimborso al netto dei costi</b>	EUR 10.079,24 - 10.987,04	EUR 12.029,43 - 17.601,80
	<i>Rendimento medio per ciascun anno</i>	0,79% - 9,87%	2,67% - 8,41%
<i>Questo tipo di scenario si è verificato per un investimento tra Agosto 2017 - Agosto 2024</i>			
<b>Favorevole</b>	<b>Possibile rimborso al netto dei costi</b>	EUR 12.697,70 - 15.108,55	EUR 13.269,76 - 20.949,78
	<i>Rendimento medio per ciascun anno</i>	26,98% - 51,09%	4,12% - 11,14%
<i>Questo tipo di scenario si è verificato per un investimento tra Ottobre 2014 - Novembre 2021</i>			

## Strategia di Investimento Risk Level 5

Esempio di Investimento: EUR 10 000		Dopo 1 anno	Dopo 5 anni	Dopo 10 anni (periodo di detenzione raccomandato)
Scenari:				
<b>Minimo</b>	Non esiste un rendimento minimo garantito, Potreste perdere il vostro intero investimento o parte di esso,			
<b>Stress</b>	<b>Possibile rimborso al netto dei costi</b>	EUR 1.839,31 - 3.617,58	EUR 1.035,24 - 3.230,32	EUR 306,94 - 1.826,96
	<i>Rendimento medio per ciascun anno</i>	(-)81,61% - (-)63,82%	(-)36,47% - (-)20,23%	(-)29,42% - (-)15,63%
<b>Sfavorevole</b>	<b>Possibile rimborso al netto dei costi</b>	EUR 7.433,06 - 8.199,01	EUR 7.491,32 - 10.062,07	EUR 6.778,02 - 11.079,31
	<i>Rendimento medio per ciascun anno</i>	(-)25,67% - (-)18,01%	(-)5,61% - 0,12%	(-)3,81% - 1,03%
<i>Questo tipo di scenario si è verificato per un investimento tra Maggio 2024 - Agosto 2025</i>				
<b>Moderato</b>	<b>Possibile rimborso al netto dei costi</b>	EUR 9.955,91 - 10.938,99	EUR 11.286,62 - 15.114,79	EUR 13.149,28 - 22.373,79
	<i>Rendimento medio per ciascun anno</i>	(-)0,44% - 9,39%	2,45% - 8,61%	2,78% - 8,39%
<i>Questo tipo di scenario si è verificato per un investimento tra Giugno 2012 - Ottobre 2022</i>				
<b>Favorevole</b>	<b>Possibile rimborso al netto dei costi</b>	EUR 12.623,82 - 15.038,76	EUR 14.096,46 - 20.598,62	EUR 16.015,62 - 29.930,21
	<i>Rendimento medio per ciascun anno</i>	26,24% - 50,39%	7,11% - 15,55%	4,82% - 11,59%
<i>Questo tipo di scenario si è verificato per un investimento tra Settembre 2011 - Gennaio 2022</i>				

## Strategia di Investimento Risk Level 6

Esempio di Investimento: EUR 10 000		Dopo 1 anno	Dopo 5 anni	Dopo 10 anni (periodo di detenzione raccomandato)
Scenari:				
<b>Minimo</b>	Non esiste un rendimento minimo garantito, Potreste perdere il vostro intero investimento o parte di esso,			
<b>Stress</b>	<b>Possibile rimborso al netto dei costi</b>	EUR 41,98 - 2.021,45	EUR 6,38 - 1.479,53	EUR 0,06 - 523,75
	<i>Rendimento medio per ciascun anno</i>	(-)99,58% - (-)79,79%	(-)77,04% - (-)31,76%	(-)70,07% - (-)25,54%
<b>Sfavorevole</b>	<b>Possibile rimborso al netto dei costi</b>	EUR 7.524,11 - 8.169,16	EUR 7.623,04 - 10.104,77	EUR 6.640,32 - 11.130,18
	<i>Rendimento medio per ciascun anno</i>	(-)24,76% - (-)18,31%	(-)5,28% - 0,21%	(-)4,01% - 1,08%
<i>Questo tipo di scenario si è verificato per un investimento tra Maggio 2024 - Agosto 2025</i>				
<b>Moderato</b>	<b>Possibile rimborso al netto dei costi</b>	EUR 9.861,27 - 10.941,85	EUR 11.414,77 - 15.142,52	EUR 13.795,41 - 22.453,90
	<i>Rendimento medio per ciascun anno</i>	(-)1,39% - 9,42%	2,68% - 8,65%	3,27% - 8,42%
<i>Questo tipo di scenario si è verificato per un investimento tra Novembre 2012 - Febbraio 2023</i>				
<b>Favorevole</b>	<b>Possibile rimborso al netto dei costi</b>	EUR 12.213,23 - 15.109,82	EUR 14.891,00 - 20.737,03	EUR 16.373,00 - 30.060,69
	<i>Rendimento medio per ciascun anno</i>	22,13% - 51,10%	8,29% - 15,70%	5,05% - 11,63%
<i>Questo tipo di scenario si è verificato per un investimento tra Settembre 2011 - Gennaio 2022</i>				

## Strategia di Investimento Risk Level 1

Esempio di Investimento: EUR 10 000		Dopo 1 anno	Dopo 3 anni (periodo di detenzione raccomandato)
Scenari:			
<b>Minimo</b>	Non esiste un rendimento minimo garantito, Potreste perdere il vostro intero investimento o parte di esso,		
<b>Stress</b>	<b>Possibile rimborso al netto dei costi</b>	EUR 9.227,17 - 9.420,27	EUR 8.935,69 - 9.319,26
	<i>Rendimento medio per ciascun anno</i>	(-7,73% - (-)5,80%	(-)3,68% - (-)2,32%
<b>Sfavorevole</b>	<b>Possibile rimborso al netto dei costi</b>	EUR 9.227,17 - 9.420,27	EUR 8.935,69 - 9.319,26
	<i>Rendimento medio per ciascun anno</i>	(-7,73% - (-)5,80%	(-)3,68% - (-)2,32%
<i>Questo tipo di scenario si è verificato per un investimento tra Aprile 2020 - Aprile 2023</i>			
<b>Moderato</b>	<b>Possibile rimborso al netto dei costi</b>	EUR 9.832,11 - 10.037,86	EUR 9.693,08 - 10.127,31
	<i>Rendimento medio per ciascun anno</i>	(-)1,68% - 0,38%	(-)1,03% - 0,42%
<i>Questo tipo di scenario si è verificato per un investimento tra Luglio 2019 - Agosto 2022</i>			
<b>Favorevole</b>	<b>Possibile rimborso al netto dei costi</b>	EUR 10.329,27 - 10.689,49	EUR 10.012,89 - 10.677,07
	<i>Rendimento medio per ciascun anno</i>	3,29% - 6,89%	0,04% - 2,21%
<i>Questo tipo di scenario si è verificato per un investimento tra Maggio 2017 - Maggio 2020</i>			

## Strategia di Investimento Risk Level 2

Esempio di Investimento: EUR 10 000		Dopo 1 anno	Dopo 3 anni (periodo di detenzione raccomandato)
Scenari:			
<b>Minimo</b>	Non esiste un rendimento minimo garantito, Potreste perdere il vostro intero investimento o parte di esso,		
<b>Stress</b>	<b>Possibile rimborso al netto dei costi</b>	EUR 7.970,54 - 9.420,27	EUR 7.595,94 - 9.319,26
	<i>Rendimento medio per ciascun anno</i>	(-)20,29% - (-)5,80%	(-)8,76% - (-)2,32%
<b>Sfavorevole</b>	<b>Possibile rimborso al netto dei costi</b>	EUR 8.488,86 - 9.420,27	EUR 8.592,92 - 9.319,26
	<i>Rendimento medio per ciascun anno</i>	(-)15,11% - (-)5,80%	(-)4,93% - (-)2,32%
<i>Questo tipo di scenario si è verificato per un investimento tra Aprile 2020 - Aprile 2023</i>			
<b>Moderato</b>	<b>Possibile rimborso al netto dei costi</b>	EUR 10.026,50 - 10.294,12	EUR 10.065,74 - 11.440,42
	<i>Rendimento medio per ciascun anno</i>	0,27% - 2,94%	0,22% - 4,59%
<i>Questo tipo di scenario si è verificato per un investimento tra Luglio 2019 - Agosto 2022</i>			
<b>Favorevole</b>	<b>Possibile rimborso al netto dei costi</b>	EUR 10.482,65 - 12.788,62	EUR 10.348,18 - 14.371,66
	<i>Rendimento medio per ciascun anno</i>	4,83% - 27,89%	1,15% - 12,85%
<i>Questo tipo di scenario si è verificato per un investimento tra Maggio 2017 - Maggio 2020</i>			

## Strategia di Investimento Risk Level 3

Esempio di Investimento: EUR 10 000		Dopo 1 anno	Dopo 5 anni (periodo di detenzione raccomandato)
Scenari:			
<b>Minimo</b>	Non esiste un rendimento minimo garantito, Potreste perdere il vostro intero investimento o parte di esso,		
<b>Stress</b>	<b>Possibile rimborso al netto dei costi</b>	EUR 5.775,94 - 8.335,77	EUR 4.500,33 - 7.905,61
	<i>Rendimento medio per ciascun anno</i>	(-)42,24% - (-)16,64%	(-)14,76% - (-)4,59%
<b>Sfavorevole</b>	<b>Possibile rimborso al netto dei costi</b>	EUR 7.771,84 - 8.877,85	EUR 8.437,81 - 10.604,88
	<i>Rendimento medio per ciascun anno</i>	(-)22,28% - (-)11,22%	(-)3,34% - 1,18%
<i>Questo tipo di scenario si è verificato per un investimento tra Giugno 2024 - Luglio 2025</i>			
<b>Moderato</b>	<b>Possibile rimborso al netto dei costi</b>	EUR 10.130,02 - 10.765,83	EUR 11.530,34 - 14.857,63
	<i>Rendimento medio per ciascun anno</i>	1,30% - 7,66%	2,89% - 8,24%
<i>Questo tipo di scenario si è verificato per un investimento tra Maggio 2016 - Giugno 2021</i>			
<b>Favorevole</b>	<b>Possibile rimborso al netto dei costi</b>	EUR 12.362,24 - 14.081,13	EUR 14.543,34 - 19.253,27
	<i>Rendimento medio per ciascun anno</i>	23,62% - 40,81%	7,78% - 14,00%
<i>Questo tipo di scenario si è verificato per un investimento tra Marzo 2020 - Marzo 2025</i>			

## Strategia di Investimento Risk Level 4

Esempio di Investimento: EUR 10 000		Dopo 1 anno	Dopo 7 anni (periodo di detenzione raccomandato)
Scenari:			
<b>Minimo</b>	Non esiste un rendimento minimo garantito, Potreste perdere il vostro intero investimento o parte di esso,		
<b>Stress</b>	<b>Possibile rimborso al netto dei costi</b>	EUR 3.333,34 - 6.197,37	EUR 1.741,61 - 5.091,37
	<i>Rendimento medio per ciascun anno</i>	(-)66,67% - (-)38,03%	(-)22,10% - (-)9,19%
<b>Sfavorevole</b>	<b>Possibile rimborso al netto dei costi</b>	EUR 7.553,00 - 8.220,13	EUR 7.633,00 - 10.897,75
	<i>Rendimento medio per ciascun anno</i>	(-)24,47% - (-)17,80%	(-)3,79% - 1,24%
<i>Questo tipo di scenario si è verificato per un investimento tra Giugno 2024 - Luglio 2025</i>			
<b>Moderato</b>	<b>Possibile rimborso al netto dei costi</b>	EUR 10.071,86 - 10.976,10	EUR 12.028,45 - 17.600,11
	<i>Rendimento medio per ciascun anno</i>	0,72% - 9,76%	2,67% - 8,41%
<i>Questo tipo di scenario si è verificato per un investimento tra Aprile 2016 - Aprile 2023</i>			
<b>Favorevole</b>	<b>Possibile rimborso al netto dei costi</b>	EUR 12.697,70 - 15.108,55	EUR 13.269,76 - 20.949,78
	<i>Rendimento medio per ciascun anno</i>	26,98% - 51,09%	4,12% - 11,14%
<i>Questo tipo di scenario si è verificato per un investimento tra Ottobre 2014 - Novembre 2021</i>			

## Strategia di Investimento Risk Level 5

Esempio di Investimento: EUR 10 000		Dopo 1 anno	Dopo 5 anni	Dopo 10 anni (periodo di detenzione raccomandato)
Scenari:				
<b>Minimo</b>	Non esiste un rendimento minimo garantito, Potreste perdere il vostro intero investimento o parte di esso,			
<b>Stress</b>	<b>Possibile rimborso al netto dei costi</b>	EUR 1.840,24 - 3.618,44	EUR 1.035,45 - 3.230,49	EUR 307,00 - 1.827,06
	<i>Rendimento medio per ciascun anno</i>	(-)81,60% - (-)63,82%	(-)36,46% - (-)20,23%	(-)29,41% - (-)15,63%
<b>Sfavorevole</b>	<b>Possibile rimborso al netto dei costi</b>	EUR 7.433,06 - 8.199,01	EUR 7.525,67 - 10.062,07	EUR 6.729,47 - 10.915,22
	<i>Rendimento medio per ciascun anno</i>	(-)25,67% - (-)18,01%	(-)5,53% - 0,12%	(-)3,88% - 0,88%
<i>Questo tipo di scenario si è verificato per un investimento tra Giugno 2024 - Luglio 2025</i>				
<b>Moderato</b>	<b>Possibile rimborso al netto dei costi</b>	EUR 9.938,79 - 10.926,32	EUR 11.271,32 - 15.103,68	EUR 13.134,97 - 22.361,31
	<i>Rendimento medio per ciascun anno</i>	(-)0,61% - 9,26%	2,42% - 8,60%	2,76% - 8,38%
<i>Questo tipo di scenario si è verificato per un investimento tra Ottobre 2010 - Febbraio 2021</i>				
<b>Favorevole</b>	<b>Possibile rimborso al netto dei costi</b>	EUR 12.623,82 - 15.038,76	EUR 14.096,46 - 20.598,62	EUR 16.015,62 - 29.930,21
	<i>Rendimento medio per ciascun anno</i>	26,24% - 50,39%	7,11% - 15,55%	4,82% - 11,59%
<i>Questo tipo di scenario si è verificato per un investimento tra Settembre 2011 - Gennaio 2022</i>				

## Strategia di Investimento Risk Level 6

Esempio di Investimento: EUR 10 000		Dopo 1 anno	Dopo 5 anni	Dopo 10 anni (periodo di detenzione raccomandato)
Scenari:				
<b>Minimo</b>	Non esiste un rendimento minimo garantito, Potreste perdere il vostro intero investimento o parte di esso,			
<b>Stress</b>	<b>Possibile rimborso al netto dei costi</b>	EUR 42,05 - 2.022,48	EUR 6,39 - 1.479,72	EUR 0,06 - 523,81
	<i>Rendimento medio per ciascun anno</i>	(-)99,58% - (-)79,78%	(-)77,04% - (-)31,76%	(-)70,07% - (-)25,54%
<b>Sfavorevole</b>	<b>Possibile rimborso al netto dei costi</b>	EUR 7.524,11 - 8.169,16	EUR 7.654,49 - 10.104,77	EUR 6.599,61 - 10.947,82
	<i>Rendimento medio per ciascun anno</i>	(-)24,76% - (-)18,31%	(-)5,21% - 0,21%	(-)4,07% - 0,91%
<i>Questo tipo di scenario si è verificato per un investimento tra Giugno 2024 - Luglio 2025</i>				
<b>Moderato</b>	<b>Possibile rimborso al netto dei costi</b>	EUR 9.847,19 - 10.923,04	EUR 11.384,32 - 15.123,84	EUR 13.777,13 - 22.434,91
	<i>Rendimento medio per ciascun anno</i>	(-)1,53% - 9,23%	2,63% - 8,63%	3,26% - 8,42%
<i>Questo tipo di scenario si è verificato per un investimento tra Febbraio 2013 - Giugno 2023</i>				
<b>Favorevole</b>	<b>Possibile rimborso al netto dei costi</b>	EUR 12.213,23 - 15.109,82	EUR 14.891,00 - 20.737,03	EUR 16.373,00 - 30.060,69
	<i>Rendimento medio per ciascun anno</i>	22,13% - 51,10%	8,29% - 15,70%	5,05% - 11,63%
<i>Questo tipo di scenario si è verificato per un investimento tra Settembre 2011 - Gennaio 2022</i>				

### Strategia di Investimento Risk Level 1

Esempio di Investimento: EUR 10 000		Dopo 1 anno	Dopo 3 anni (periodo di detenzione raccomandato)
Scenari:			
<b>Minimo</b>	Non esiste un rendimento minimo garantito, Potreste perdere il vostro intero investimento o parte di esso,		
<b>Stress</b>	<b>Possibile rimborso al netto dei costi</b>	EUR 9.227,17 - 9.420,27	EUR 8.935,69 - 9.319,26
	<i>Rendimento medio per ciascun anno</i>	(-7,73% - (-)5,80%	(-3,68% - (-)2,32%
<b>Sfavorevole</b>	<b>Possibile rimborso al netto dei costi</b>	EUR 9.227,17 - 9.420,27	EUR 8.935,69 - 9.319,26
	<i>Rendimento medio per ciascun anno</i>	(-7,73% - (-)5,80%	(-3,68% - (-)2,32%
<i>Questo tipo di scenario si è verificato per un investimento tra Aprile 2020 - Aprile 2023</i>			
<b>Moderato</b>	<b>Possibile rimborso al netto dei costi</b>	EUR 9.834,25 - 10.040,05	EUR 9.691,44 - 10.126,35
	<i>Rendimento medio per ciascun anno</i>	(-1,66% - 0,40%	(-1,04% - 0,42%
<i>Questo tipo di scenario si è verificato per un investimento tra Giugno 2021 - Giugno 2024</i>			
<b>Favorevole</b>	<b>Possibile rimborso al netto dei costi</b>	EUR 10.329,27 - 10.689,49	EUR 10.012,89 - 10.677,07
	<i>Rendimento medio per ciascun anno</i>	3,29% - 6,89%	0,04% - 2,21%
<i>Questo tipo di scenario si è verificato per un investimento tra Maggio 2017 - Maggio 2020</i>			

### Strategia di Investimento Risk Level 2

Esempio di Investimento: EUR 10 000		Dopo 1 anno	Dopo 3 anni (periodo di detenzione raccomandato)
Scenari:			
<b>Minimo</b>	Non esiste un rendimento minimo garantito, Potreste perdere il vostro intero investimento o parte di esso,		
<b>Stress</b>	<b>Possibile rimborso al netto dei costi</b>	EUR 7.970,57 - 9.420,27	EUR 7.595,95 - 9.319,26
	<i>Rendimento medio per ciascun anno</i>	(-20,29% - (-)5,80%	(-8,76% - (-)2,32%
<b>Sfavorevole</b>	<b>Possibile rimborso al netto dei costi</b>	EUR 8.488,86 - 9.420,27	EUR 8.592,92 - 9.319,26
	<i>Rendimento medio per ciascun anno</i>	(-15,11% - (-)5,80%	(-4,93% - (-)2,32%
<i>Questo tipo di scenario si è verificato per un investimento tra Aprile 2020 - Aprile 2023</i>			
<b>Moderato</b>	<b>Possibile rimborso al netto dei costi</b>	EUR 10.028,03 - 10.279,33	EUR 10.063,39 - 11.421,23
	<i>Rendimento medio per ciascun anno</i>	0,28% - 2,79%	0,21% - 4,53%
<i>Questo tipo di scenario si è verificato per un investimento tra Giugno 2021 - Giugno 2024</i>			
<b>Favorevole</b>	<b>Possibile rimborso al netto dei costi</b>	EUR 10.482,65 - 12.788,62	EUR 10.348,18 - 14.371,66
	<i>Rendimento medio per ciascun anno</i>	4,83% - 27,89%	1,15% - 12,85%
<i>Questo tipo di scenario si è verificato per un investimento tra Maggio 2017 - Maggio 2020</i>			

### Strategia di Investimento Risk Level 3

Esempio di Investimento: EUR 10 000		Dopo 1 anno	Dopo 5 anni (periodo di detenzione raccomandato)
Scenari:			
<b>Minimo</b>	Non esiste un rendimento minimo garantito, Potreste perdere il vostro intero investimento o parte di esso,		
<b>Stress</b>	<b>Possibile rimborso al netto dei costi</b>	EUR 5.776,36 - 8.335,81	EUR 4.500,46 - 7.905,61
	<i>Rendimento medio per ciascun anno</i>	(-42,24% - (-)16,64%	(-14,76% - (-)4,59%
<b>Sfavorevole</b>	<b>Possibile rimborso al netto dei costi</b>	EUR 7.771,84 - 8.877,85	EUR 8.304,36 - 10.392,12
	<i>Rendimento medio per ciascun anno</i>	(-22,28% - (-)11,22%	(-3,65% - 0,77%
<i>Questo tipo di scenario si è verificato per un investimento tra Luglio 2024 - Giugno 2025</i>			
<b>Moderato</b>	<b>Possibile rimborso al netto dei costi</b>	EUR 10.118,19 - 10.750,36	EUR 11.467,42 - 14.751,04
	<i>Rendimento medio per ciascun anno</i>	1,18% - 7,50%	2,78% - 8,08%
<i>Questo tipo di scenario si è verificato per un investimento tra Aprile 2016 - Maggio 2021</i>			
<b>Favorevole</b>	<b>Possibile rimborso al netto dei costi</b>	EUR 12.362,24 - 14.081,13	EUR 14.543,34 - 19.253,27
	<i>Rendimento medio per ciascun anno</i>	23,62% - 40,81%	7,78% - 14,00%
<i>Questo tipo di scenario si è verificato per un investimento tra Marzo 2020 - Marzo 2025</i>			

## Strategia di Investimento Risk Level 4

Esempio di Investimento: EUR 10 000		Dopo 1 anno	Dopo 7 anni (periodo di detenzione raccomandato)
Scenari:			
<b>Minimo</b>	Non esiste un rendimento minimo garantito, Potreste perdere il vostro intero investimento o parte di esso,		
<b>Stress</b>	<b>Possibile rimborso al netto dei costi</b>	EUR 3.333,58 - 6.197,83	EUR 1.741,64 - 5.091,43
	<i>Rendimento medio per ciascun anno</i>	(-)66,66% - (-)38,02%	(-)22,09% - (-)9,19%
<b>Sfavorevole</b>	<b>Possibile rimborso al netto dei costi</b>	EUR 7.553,00 - 8.220,13	EUR 7.562,14 - 10.659,05
	<i>Rendimento medio per ciascun anno</i>	(-)24,47% - (-)17,80%	(-)3,91% - 0,92%
<i>Questo tipo di scenario si è verificato per un investimento tra Luglio 2024 - Giugno 2025</i>			
<b>Moderato</b>	<b>Possibile rimborso al netto dei costi</b>	EUR 10.072,90 - 10.977,74	EUR 12.028,53 - 17.600,11
	<i>Rendimento medio per ciascun anno</i>	0,73% - 9,78%	2,67% - 8,41%
<i>Questo tipo di scenario si è verificato per un investimento tra Aprile 2016 - Aprile 2023</i>			
<b>Favorevole</b>	<b>Possibile rimborso al netto dei costi</b>	EUR 12.697,70 - 15.108,55	EUR 13.269,76 - 20.949,78
	<i>Rendimento medio per ciascun anno</i>	26,98% - 51,09%	4,12% - 11,14%
<i>Questo tipo di scenario si è verificato per un investimento tra Ottobre 2014 - Novembre 2021</i>			

## Strategia di Investimento Risk Level 5

Esempio di Investimento: EUR 10 000		Dopo 1 anno	Dopo 5 anni	Dopo 10 anni (periodo di detenzione raccomandato)
Scenari:				
<b>Minimo</b>	Non esiste un rendimento minimo garantito, Potreste perdere il vostro intero investimento o parte di esso,			
<b>Stress</b>	<b>Possibile rimborso al netto dei costi</b>	EUR 1.840,47 - 3.618,70	EUR 1.035,48 - 3.230,49	EUR 307,01 - 1.827,06
	<i>Rendimento medio per ciascun anno</i>	(-)81,60% - (-)63,81%	(-)36,46% - (-)20,23%	(-)29,41% - (-)15,63%
<b>Sfavorevole</b>	<b>Possibile rimborso al netto dei costi</b>	EUR 7.433,06 - 8.199,01	EUR 7.572,31 - 10.062,07	EUR 6.666,49 - 10.680,01
	<i>Rendimento medio per ciascun anno</i>	(-)25,67% - (-)18,01%	(-)5,41% - 0,12%	(-)3,97% - 0,66%
<i>Questo tipo di scenario si è verificato per un investimento tra Luglio 2024 - Giugno 2025</i>				
<b>Moderato</b>	<b>Possibile rimborso al netto dei costi</b>	EUR 9.926,92 - 10.914,98	EUR 11.259,13 - 15.094,32	EUR 13.130,55 - 22.361,31
	<i>Rendimento medio per ciascun anno</i>	(-)0,73% - 9,15%	2,40% - 8,58%	2,76% - 8,38%
<i>Questo tipo di scenario si è verificato per un investimento tra Ottobre 2010 - Febbraio 2021</i>				
<b>Favorevole</b>	<b>Possibile rimborso al netto dei costi</b>	EUR 12.623,82 - 15.038,76	EUR 14.096,46 - 20.598,62	EUR 16.015,62 - 29.930,21
	<i>Rendimento medio per ciascun anno</i>	26,24% - 50,39%	7,11% - 15,55%	4,82% - 11,59%
<i>Questo tipo di scenario si è verificato per un investimento tra Settembre 2011 - Gennaio 2022</i>				

## Strategia di Investimento Risk Level 6

Esempio di Investimento: EUR 10 000		Dopo 1 anno	Dopo 5 anni	Dopo 10 anni (periodo di detenzione raccomandato)
Scenari:				
<b>Minimo</b>	Non esiste un rendimento minimo garantito, Potreste perdere il vostro intero investimento o parte di esso,			
<b>Stress</b>	<b>Possibile rimborso al netto dei costi</b>	EUR 42,06 - 2.022,74	EUR 6,53 - 1.479,73	EUR 0,06 - 523,82
	<i>Rendimento medio per ciascun anno</i>	(-)99,58% - (-)79,77%	(-)76,93% - (-)31,76%	(-)69,95% - (-)25,54%
<b>Sfavorevole</b>	<b>Possibile rimborso al netto dei costi</b>	EUR 7.524,11 - 8.169,16	EUR 7.713,09 - 10.104,77	EUR 6.505,34 - 10.709,53
	<i>Rendimento medio per ciascun anno</i>	(-)24,76% - (-)18,31%	(-)5,06% - 0,21%	(-)4,21% - 0,69%
<i>Questo tipo di scenario si è verificato per un investimento tra Luglio 2024 - Giugno 2025</i>				
<b>Moderato</b>	<b>Possibile rimborso al netto dei costi</b>	EUR 9.830,59 - 10.909,99	EUR 11.369,70 - 15.107,87	EUR 13.770,36 - 22.434,91
	<i>Rendimento medio per ciascun anno</i>	(-)1,69% - 9,10%	2,60% - 8,60%	3,25% - 8,42%
<i>Questo tipo di scenario si è verificato per un investimento tra Febbraio 2013 - Giugno 2023</i>				
<b>Favorevole</b>	<b>Possibile rimborso al netto dei costi</b>	EUR 12.213,23 - 15.109,82	EUR 14.891,00 - 20.737,03	EUR 16.373,00 - 30.060,69
	<i>Rendimento medio per ciascun anno</i>	22,13% - 51,10%	8,29% - 15,70%	5,05% - 11,63%
<i>Questo tipo di scenario si è verificato per un investimento tra Settembre 2011 - Gennaio 2022</i>				

## Strategia di Investimento Risk Level 1

Esempio di Investimento: EUR 10 000		Dopo 1 anno	Dopo 3 anni (periodo di detenzione raccomandato)
Scenari:			
<b>Minimo</b>	Non esiste un rendimento minimo garantito, Potreste perdere il vostro intero investimento o parte di esso,		
<b>Stress</b>	<b>Possibile rimborso al netto dei costi</b>	EUR 9.227,17 - 9.420,27	EUR 8.935,69 - 9.319,26
	<i>Rendimento medio per ciascun anno</i>	(-)7,73% - (-)5,80%	(-)3,68% - (-)2,32%
<b>Sfavorevole</b>	<b>Possibile rimborso al netto dei costi</b>	EUR 9.227,17 - 9.420,27	EUR 8.935,69 - 9.319,26
	<i>Rendimento medio per ciascun anno</i>	(-)7,73% - (-)5,80%	(-)3,68% - (-)2,32%
<i>Questo tipo di scenario si è verificato per un investimento tra Aprile 2020 - Aprile 2023</i>			
<b>Moderato</b>	<b>Possibile rimborso al netto dei costi</b>	EUR 9.834,25 - 10.040,05	EUR 9.684,75 - 10.116,39
	<i>Rendimento medio per ciascun anno</i>	(-)1,66% - 0,40%	(-)1,06% - 0,39%
<i>Questo tipo di scenario si è verificato per un investimento tra Ottobre 2021 - Ottobre 2024</i>			
<b>Favorevole</b>	<b>Possibile rimborso al netto dei costi</b>	EUR 10.329,27 - 10.689,49	EUR 10.012,89 - 10.677,07
	<i>Rendimento medio per ciascun anno</i>	3,29% - 6,89%	0,04% - 2,21%
<i>Questo tipo di scenario si è verificato per un investimento tra Maggio 2017 - Maggio 2020</i>			

## Strategia di Investimento Risk Level 2

Esempio di Investimento: EUR 10 000		Dopo 1 anno	Dopo 3 anni (periodo di detenzione raccomandato)
Scenari:			
<b>Minimo</b>	Non esiste un rendimento minimo garantito, Potreste perdere il vostro intero investimento o parte di esso,		
<b>Stress</b>	<b>Possibile rimborso al netto dei costi</b>	EUR 7.970,95 - 9.420,27	EUR 7.596,13 - 9.319,26
	<i>Rendimento medio per ciascun anno</i>	(-)20,29% - (-)5,80%	(-)8,76% - (-)2,32%
<b>Sfavorevole</b>	<b>Possibile rimborso al netto dei costi</b>	EUR 8.488,86 - 9.420,27	EUR 8.592,92 - 9.319,26
	<i>Rendimento medio per ciascun anno</i>	(-)15,11% - (-)5,80%	(-)4,93% - (-)2,32%
<i>Questo tipo di scenario si è verificato per un investimento tra Aprile 2020 - Aprile 2023</i>			
<b>Moderato</b>	<b>Possibile rimborso al netto dei costi</b>	EUR 10.028,03 - 10.279,33	EUR 10.056,42 - 11.403,92
	<i>Rendimento medio per ciascun anno</i>	0,28% - 2,79%	0,19% - 4,48%
<i>Questo tipo di scenario si è verificato per un investimento tra Ottobre 2021 - Ottobre 2024</i>			
<b>Favorevole</b>	<b>Possibile rimborso al netto dei costi</b>	EUR 10.482,65 - 12.788,62	EUR 10.348,18 - 14.371,66
	<i>Rendimento medio per ciascun anno</i>	4,83% - 27,89%	1,15% - 12,85%
<i>Questo tipo di scenario si è verificato per un investimento tra Maggio 2017 - Maggio 2020</i>			

## Strategia di Investimento Risk Level 3

Esempio di Investimento: EUR 10 000		Dopo 1 anno	Dopo 5 anni (periodo di detenzione raccomandato)
Scenari:			
<b>Minimo</b>	Non esiste un rendimento minimo garantito, Potreste perdere il vostro intero investimento o parte di esso,		
<b>Stress</b>	<b>Possibile rimborso al netto dei costi</b>	EUR 5.776,26 - 8.336,20	EUR 4.487,77 - 7.905,72
	<i>Rendimento medio per ciascun anno</i>	(-)42,24% - (-)16,64%	(-)14,81% - (-)4,59%
<b>Sfavorevole</b>	<b>Possibile rimborso al netto dei costi</b>	EUR 7.771,84 - 8.877,85	EUR 8.239,26 - 10.370,55
	<i>Rendimento medio per ciascun anno</i>	(-)22,28% - (-)11,22%	(-)3,80% - 0,73%
<i>Questo tipo di scenario si è verificato per un investimento tra Maggio 2024 - Maggio 2025</i>			
<b>Moderato</b>	<b>Possibile rimborso al netto dei costi</b>	EUR 10.112,82 - 10.750,36	EUR 11.436,13 - 14.686,70
	<i>Rendimento medio per ciascun anno</i>	1,13% - 7,50%	2,72% - 7,99%
<i>Questo tipo di scenario si è verificato per un investimento tra Luglio 2019 - Agosto 2024</i>			
<b>Favorevole</b>	<b>Possibile rimborso al netto dei costi</b>	EUR 12.362,24 - 14.081,13	EUR 14.543,34 - 19.253,27
	<i>Rendimento medio per ciascun anno</i>	23,62% - 40,81%	7,78% - 14,00%
<i>Questo tipo di scenario si è verificato per un investimento tra Marzo 2020 - Marzo 2025</i>			

## Strategia di Investimento Risk Level 4

Esempio di Investimento: EUR 10 000		Dopo 1 anno	Dopo 7 anni (periodo di detenzione raccomandato)
Scenari:			
<b>Minimo</b>	Non esiste un rendimento minimo garantito, Potreste perdere il vostro intero investimento o parte di esso,		
<b>Stress</b>	<b>Possibile rimborso al netto dei costi</b>	EUR 3.333,94 - 6.197,72	EUR 1.741,71 - 5.070,50
	<i>Rendimento medio per ciascun anno</i>	(-66,66% - (-)38,02%	(-22,09% - (-)9,25%
<b>Sfavorevole</b>	<b>Possibile rimborso al netto dei costi</b>	EUR 7.553,00 - 8.220,13	EUR 7.526,37 - 10.542,62
	<i>Rendimento medio per ciascun anno</i>	(-24,47% - (-)17,80%	(-3,98% - 0,76%
<i>Questo tipo di scenario si è verificato per un investimento tra Maggio 2024 - Maggio 2025</i>			
<b>Moderato</b>	<b>Possibile rimborso al netto dei costi</b>	EUR 10.085,96 - 11.003,51	EUR 12.034,78 - 17.603,13
	<i>Rendimento medio per ciascun anno</i>	0,86% - 10,04%	2,68% - 8,41%
<i>Questo tipo di scenario si è verificato per un investimento tra Gennaio 2016 - Gennaio 2023</i>			
<b>Favorevole</b>	<b>Possibile rimborso al netto dei costi</b>	EUR 12.697,70 - 15.108,55	EUR 13.269,76 - 20.949,78
	<i>Rendimento medio per ciascun anno</i>	26,98% - 51,09%	4,12% - 11,14%
<i>Questo tipo di scenario si è verificato per un investimento tra Ottobre 2014 - Novembre 2021</i>			

## Strategia di Investimento Risk Level 5

Esempio di Investimento: EUR 10 000		Dopo 1 anno	Dopo 5 anni	Dopo 10 anni (periodo di detenzione raccomandato)
Scenari:				
<b>Minimo</b>	Non esiste un rendimento minimo garantito, Potreste perdere il vostro intero investimento o parte di esso,			
<b>Stress</b>	<b>Possibile rimborso al netto dei costi</b>	EUR 1.842,06 - 3.619,09	EUR 1.035,85 - 3.230,53	EUR 307,12 - 1.827,09
	<i>Rendimento medio per ciascun anno</i>	(-81,58% - (-)63,81%	(-36,46% - (-)20,23%	(-29,41% - (-)15,63%
<b>Sfavorevole</b>	<b>Possibile rimborso al netto dei costi</b>	EUR 7.433,06 - 8.199,01	EUR 7.597,35 - 10.062,07	EUR 6.634,02 - 10.560,48
	<i>Rendimento medio per ciascun anno</i>	(-25,67% - (-)18,01%	(-5,35% - 0,12%	(-4,02% - 0,55%
<i>Questo tipo di scenario si è verificato per un investimento tra Maggio 2024 - Maggio 2025</i>				
<b>Moderato</b>	<b>Possibile rimborso al netto dei costi</b>	EUR 9.929,47 - 10.917,81	EUR 11.260,12 - 15.094,32	EUR 13.132,35 - 22.361,31
	<i>Rendimento medio per ciascun anno</i>	(-0,71% - 9,18%	2,40% - 8,58%	2,76% - 8,38%
<i>Questo tipo di scenario si è verificato per un investimento tra Ottobre 2010 - Febbraio 2021</i>				
<b>Favorevole</b>	<b>Possibile rimborso al netto dei costi</b>	EUR 12.623,82 - 15.038,76	EUR 14.096,46 - 20.598,62	EUR 16.015,62 - 29.930,21
	<i>Rendimento medio per ciascun anno</i>	26,24% - 50,39%	7,11% - 15,55%	4,82% - 11,59%
<i>Questo tipo di scenario si è verificato per un investimento tra Settembre 2011 - Gennaio 2022</i>				

## Strategia di Investimento Risk Level 6

Esempio di Investimento: EUR 10 000		Dopo 1 anno	Dopo 5 anni	Dopo 10 anni (periodo di detenzione raccomandato)
Scenari:				
<b>Minimo</b>	Non esiste un rendimento minimo garantito, Potreste perdere il vostro intero investimento o parte di esso,			
<b>Stress</b>	<b>Possibile rimborso al netto dei costi</b>	EUR 42,26 - 2.024,49	EUR 7,33 - 1.480,04	EUR 0,07 - 523,93
	<i>Rendimento medio per ciascun anno</i>	(-99,58% - (-)79,76%	(-76,39% - (-)31,76%	(-69,32% - (-)25,54%
<b>Sfavorevole</b>	<b>Possibile rimborso al netto dei costi</b>	EUR 7.524,11 - 8.169,16	EUR 7.724,16 - 10.104,77	EUR 6.482,56 - 10.585,88
	<i>Rendimento medio per ciascun anno</i>	(-24,76% - (-)18,31%	(-5,03% - 0,21%	(-4,24% - 0,57%
<i>Questo tipo di scenario si è verificato per un investimento tra Maggio 2024 - Maggio 2025</i>				
<b>Moderato</b>	<b>Possibile rimborso al netto dei costi</b>	EUR 9.847,12 - 10.912,79	EUR 11.375,30 - 15.107,87	EUR 13.777,23 - 22.434,91
	<i>Rendimento medio per ciascun anno</i>	(-1,53% - 9,13%	2,61% - 8,60%	3,26% - 8,42%
<i>Questo tipo di scenario si è verificato per un investimento tra Febbraio 2013 - Giugno 2023</i>				
<b>Favorevole</b>	<b>Possibile rimborso al netto dei costi</b>	EUR 12.213,23 - 15.109,82	EUR 14.891,00 - 20.737,03	EUR 16.373,00 - 30.060,69
	<i>Rendimento medio per ciascun anno</i>	22,13% - 51,10%	8,29% - 15,70%	5,05% - 11,63%
<i>Questo tipo di scenario si è verificato per un investimento tra Settembre 2011 - Gennaio 2022</i>				

## Strategia di Investimento Risk Level 1

Esempio di Investimento: EUR 10 000		Dopo 1 anno	Dopo 3 anni (periodo di detenzione raccomandato)
Scenari:			
<b>Minimo</b>	Non esiste un rendimento minimo garantito, Potreste perdere il vostro intero investimento o parte di esso,		
<b>Stress</b>	<b>Possibile rimborso al netto dei costi</b>	EUR 9.227,17 - 9.420,27	EUR 8.935,69 - 9.319,26
	<i>Rendimento medio per ciascun anno</i>	(-),73% - (-),80%	(-),68% - (-),32%
<b>Sfavorevole</b>	<b>Possibile rimborso al netto dei costi</b>	EUR 9.227,17 - 9.420,27	EUR 8.935,69 - 9.319,26
	<i>Rendimento medio per ciascun anno</i>	(-),73% - (-),80%	(-),68% - (-),32%
<i>Questo tipo di scenario si è verificato per un investimento tra Aprile 2020 - Aprile 2023</i>			
<b>Moderato</b>	<b>Possibile rimborso al netto dei costi</b>	EUR 9.833,45 - 10.039,22	EUR 9.678,09 - 10.106,46
	<i>Rendimento medio per ciascun anno</i>	(-),167% - 0,39%	(-),108% - 0,35%
<i>Questo tipo di scenario si è verificato per un investimento tra Luglio 2019 - Luglio 2022</i>			
<b>Favorevole</b>	<b>Possibile rimborso al netto dei costi</b>	EUR 10.329,27 - 10.689,49	EUR 10.012,89 - 10.677,07
	<i>Rendimento medio per ciascun anno</i>	3,29% - 6,89%	0,04% - 2,21%
<i>Questo tipo di scenario si è verificato per un investimento tra Maggio 2017 - Maggio 2020</i>			

## Strategia di Investimento Risk Level 2

Esempio di Investimento: EUR 10 000		Dopo 1 anno	Dopo 3 anni (periodo di detenzione raccomandato)
Scenari:			
<b>Minimo</b>	Non esiste un rendimento minimo garantito, Potreste perdere il vostro intero investimento o parte di esso,		
<b>Stress</b>	<b>Possibile rimborso al netto dei costi</b>	EUR 7.971,42 - 9.420,27	EUR 7.596,26 - 9.319,26
	<i>Rendimento medio per ciascun anno</i>	(-),20,29% - (-),5,80%	(-),8,76% - (-),2,32%
<b>Sfavorevole</b>	<b>Possibile rimborso al netto dei costi</b>	EUR 8.488,86 - 9.420,27	EUR 8.592,92 - 9.319,26
	<i>Rendimento medio per ciascun anno</i>	(-),15,11% - (-),5,80%	(-),4,93% - (-),2,32%
<i>Questo tipo di scenario si è verificato per un investimento tra Aprile 2020 - Aprile 2023</i>			
<b>Moderato</b>	<b>Possibile rimborso al netto dei costi</b>	EUR 10.027,46 - 10.272,55	EUR 10.049,73 - 11.381,02
	<i>Rendimento medio per ciascun anno</i>	0,27% - 2,73%	0,17% - 4,41%
<i>Questo tipo di scenario si è verificato per un investimento tra Luglio 2019 - Luglio 2022</i>			
<b>Favorevole</b>	<b>Possibile rimborso al netto dei costi</b>	EUR 10.482,65 - 12.788,62	EUR 10.348,18 - 14.371,66
	<i>Rendimento medio per ciascun anno</i>	4,83% - 27,89%	1,15% - 12,85%
<i>Questo tipo di scenario si è verificato per un investimento tra Maggio 2017 - Maggio 2020</i>			

## Strategia di Investimento Risk Level 3

Esempio di Investimento: EUR 10 000		Dopo 1 anno	Dopo 5 anni (periodo di detenzione raccomandato)
Scenari:			
<b>Minimo</b>	Non esiste un rendimento minimo garantito, Potreste perdere il vostro intero investimento o parte di esso,		
<b>Stress</b>	<b>Possibile rimborso al netto dei costi</b>	EUR 5.776,08 - 8.336,69	EUR 4.482,30 - 7.905,72
	<i>Rendimento medio per ciascun anno</i>	(-),42,24% - (-),16,63%	(-),14,83% - (-),4,59%
<b>Sfavorevole</b>	<b>Possibile rimborso al netto dei costi</b>	EUR 7.771,84 - 8.877,85	EUR 7.915,87 - 9.776,10
	<i>Rendimento medio per ciascun anno</i>	(-),22,28% - (-),11,22%	(-),4,57% - (-),0,45%
<i>Questo tipo di scenario si è verificato per un investimento tra Marzo 2024 - Aprile 2025</i>			
<b>Moderato</b>	<b>Possibile rimborso al netto dei costi</b>	EUR 10.098,42 - 10.743,27	EUR 11.378,67 - 14.605,91
	<i>Rendimento medio per ciascun anno</i>	0,98% - 7,43%	2,62% - 7,87%
<i>Questo tipo di scenario si è verificato per un investimento tra Febbraio 2018 - Febbraio 2023</i>			
<b>Favorevole</b>	<b>Possibile rimborso al netto dei costi</b>	EUR 12.362,24 - 14.081,13	EUR 14.543,34 - 19.253,27
	<i>Rendimento medio per ciascun anno</i>	23,62% - 40,81%	7,78% - 14,00%
<i>Questo tipo di scenario si è verificato per un investimento tra Marzo 2020 - Marzo 2025</i>			

## Strategia di Investimento Risk Level 4

Esempio di Investimento: EUR 10 000		Dopo 1 anno	Dopo 7 anni (periodo di detenzione raccomandato)
Scenari:			
<b>Minimo</b>	Non esiste un rendimento minimo garantito, Potreste perdere il vostro intero investimento o parte di esso,		
<b>Stress</b>	<b>Possibile rimborso al netto dei costi</b>	EUR 3.333,99 - 6.197,52	EUR 1.755,85 - 5.061,54
	<i>Rendimento medio per ciascun anno</i>	(-)66,66% - (-)38,02%	(-)22,00% - (-)9,27%
<b>Sfavorevole</b>	<b>Possibile rimborso al netto dei costi</b>	EUR 7.553,00 - 8.220,13	EUR 7.274,00 - 9.964,16
	<i>Rendimento medio per ciascun anno</i>	(-)24,47% - (-)17,80%	(-)4,45% - (-)0,05%
<i>Questo tipo di scenario si è verificato per un investimento tra Marzo 2024 - Aprile 2025</i>			
<b>Moderato</b>	<b>Possibile rimborso al netto dei costi</b>	EUR 10.094,39 - 11.012,86	EUR 12.029,83 - 17.595,63
	<i>Rendimento medio per ciascun anno</i>	0,94% - 10,13%	2,68% - 8,41%
<i>Questo tipo di scenario si è verificato per un investimento tra Ottobre 2017 - Novembre 2024</i>			
<b>Favorevole</b>	<b>Possibile rimborso al netto dei costi</b>	EUR 12.697,70 - 15.108,55	EUR 13.269,76 - 20.949,78
	<i>Rendimento medio per ciascun anno</i>	26,98% - 51,09%	4,12% - 11,14%
<i>Questo tipo di scenario si è verificato per un investimento tra Ottobre 2014 - Novembre 2021</i>			

## Strategia di Investimento Risk Level 5

Esempio di Investimento: EUR 10 000		Dopo 1 anno	Dopo 5 anni	Dopo 10 anni (periodo di detenzione raccomandato)
Scenari:				
<b>Minimo</b>	Non esiste un rendimento minimo garantito, Potreste perdere il vostro intero investimento o parte di esso,			
<b>Stress</b>	<b>Possibile rimborso al netto dei costi</b>	EUR 1.842,29 - 3.619,14	EUR 1.096,24 - 3.254,27	EUR 338,26 - 1.848,20
	<i>Rendimento medio per ciascun anno</i>	(-)81,58% - (-)63,81%	(-)35,73% - (-)20,11%	(-)28,73% - (-)15,54%
<b>Sfavorevole</b>	<b>Possibile rimborso al netto dei costi</b>	EUR 7.433,06 - 8.199,01	EUR 7.660,91 - 9.987,59	EUR 6.416,39 - 9.987,59
	<i>Rendimento medio per ciascun anno</i>	(-)25,67% - (-)18,01%	(-)5,19% - (-)0,02%	(-)4,34% - (-)0,01%
<i>Questo tipo di scenario si è verificato per un investimento tra Marzo 2024 - Aprile 2025</i>				
<b>Moderato</b>	<b>Possibile rimborso al netto dei costi</b>	EUR 9.934,72 - 10.920,23	EUR 11.262,14 - 15.094,32	EUR 13.135,60 - 22.361,31
	<i>Rendimento medio per ciascun anno</i>	(-)0,65% - 9,20%	2,41% - 8,58%	2,76% - 8,38%
<i>Questo tipo di scenario si è verificato per un investimento tra Ottobre 2010 - Febbraio 2021</i>				
<b>Favorevole</b>	<b>Possibile rimborso al netto dei costi</b>	EUR 12.623,82 - 15.038,76	EUR 14.096,46 - 20.598,62	EUR 16.015,62 - 29.930,21
	<i>Rendimento medio per ciascun anno</i>	26,24% - 50,39%	7,11% - 15,55%	4,82% - 11,59%
<i>Questo tipo di scenario si è verificato per un investimento tra Settembre 2011 - Gennaio 2022</i>				

## Strategia di Investimento Risk Level 6

Esempio di Investimento: EUR 10 000		Dopo 1 anno	Dopo 5 anni	Dopo 10 anni (periodo di detenzione raccomandato)
Scenari:				
<b>Minimo</b>	Non esiste un rendimento minimo garantito, Potreste perdere il vostro intero investimento o parte di esso,			
<b>Stress</b>	<b>Possibile rimborso al netto dei costi</b>	EUR 42,60 - 2.024,74	EUR 7,56 - 1.577,97	EUR 0,08 - 581,35
	<i>Rendimento medio per ciascun anno</i>	(-)99,57% - (-)79,75%	(-)76,25% - (-)30,88%	(-)69,16% - (-)24,76%
<b>Sfavorevole</b>	<b>Possibile rimborso al netto dei costi</b>	EUR 7.524,11 - 8.169,16	EUR 7.583,55 - 10.030,94	EUR 6.266,72 - 10.030,94
	<i>Rendimento medio per ciascun anno</i>	(-)24,76% - (-)18,31%	(-)5,38% - 0,06%	(-)4,57% - 0,06%
<i>Questo tipo di scenario si è verificato per un investimento tra Marzo 2024 - Aprile 2025</i>				
<b>Moderato</b>	<b>Possibile rimborso al netto dei costi</b>	EUR 9.857,20 - 10.918,56	EUR 11.378,76 - 15.107,87	EUR 13.781,97 - 22.434,91
	<i>Rendimento medio per ciascun anno</i>	(-)1,43% - 9,19%	2,62% - 8,60%	3,26% - 8,42%
<i>Questo tipo di scenario si è verificato per un investimento tra Febbraio 2013 - Giugno 2023</i>				
<b>Favorevole</b>	<b>Possibile rimborso al netto dei costi</b>	EUR 12.213,23 - 15.109,82	EUR 14.891,00 - 20.737,03	EUR 16.373,00 - 30.060,69
	<i>Rendimento medio per ciascun anno</i>	22,13% - 51,10%	8,29% - 15,70%	5,05% - 11,63%
<i>Questo tipo di scenario si è verificato per un investimento tra Settembre 2011 - Gennaio 2022</i>				

## Strategia di Investimento Risk Level 1

Esempio di Investimento: EUR 10 000		Dopo 1 anno	Dopo 3 anni (periodo di detenzione raccomandato)
Scenari:			
<b>Minimo</b>	Non esiste un rendimento minimo garantito, Potreste perdere il vostro intero investimento o parte di esso,		
<b>Stress</b>	<b>Possibile rimborso al netto dei costi</b>	EUR 9.227,17 - 9.420,27	EUR 8.935,69 - 9.319,26
	<i>Rendimento medio per ciascun anno</i>	(-),73% - (-),80%	(-),68% - (-),32%
<b>Sfavorevole</b>	<b>Possibile rimborso al netto dei costi</b>	EUR 9.227,17 - 9.420,27	EUR 8.935,69 - 9.319,26
	<i>Rendimento medio per ciascun anno</i>	(-),73% - (-),80%	(-),68% - (-),32%
<i>Questo tipo di scenario si è verificato per un investimento tra Aprile 2020 - Aprile 2023</i>			
<b>Moderato</b>	<b>Possibile rimborso al netto dei costi</b>	EUR 9.824,62 - 10.030,21	EUR 9.672,15 - 10.097,65
	<i>Rendimento medio per ciascun anno</i>	(-),175% - 0,30%	(-),10% - 0,32%
<i>Questo tipo di scenario si è verificato per un investimento tra Maggio 2021 - Maggio 2024</i>			
<b>Favorevole</b>	<b>Possibile rimborso al netto dei costi</b>	EUR 10.329,27 - 10.689,49	EUR 10.012,89 - 10.677,07
	<i>Rendimento medio per ciascun anno</i>	3,29% - 6,89%	0,04% - 2,21%
<i>Questo tipo di scenario si è verificato per un investimento tra Maggio 2017 - Maggio 2020</i>			

## Strategia di Investimento Risk Level 2

Esempio di Investimento: EUR 10 000		Dopo 1 anno	Dopo 3 anni (periodo di detenzione raccomandato)
Scenari:			
<b>Minimo</b>	Non esiste un rendimento minimo garantito, Potreste perdere il vostro intero investimento o parte di esso,		
<b>Stress</b>	<b>Possibile rimborso al netto dei costi</b>	EUR 7.991,28 - 9.420,27	EUR 7.604,52 - 9.319,26
	<i>Rendimento medio per ciascun anno</i>	(-),20,09% - (-),5,80%	(-),8,72% - (-),2,32%
<b>Sfavorevole</b>	<b>Possibile rimborso al netto dei costi</b>	EUR 8.382,50 - 9.420,27	EUR 8.562,11 - 9.319,26
	<i>Rendimento medio per ciascun anno</i>	(-),16,18% - (-),5,80%	(-),5,04% - (-),2,32%
<i>Questo tipo di scenario si è verificato per un investimento tra Aprile 2020 - Aprile 2023</i>			
<b>Moderato</b>	<b>Possibile rimborso al netto dei costi</b>	EUR 10.021,15 - 10.271,08	EUR 10.046,25 - 11.371,35
	<i>Rendimento medio per ciascun anno</i>	0,21% - 2,71%	0,15% - 4,38%
<i>Questo tipo di scenario si è verificato per un investimento tra Maggio 2021 - Maggio 2024</i>			
<b>Favorevole</b>	<b>Possibile rimborso al netto dei costi</b>	EUR 10.482,65 - 12.788,62	EUR 10.348,18 - 14.371,66
	<i>Rendimento medio per ciascun anno</i>	4,83% - 27,89%	1,15% - 12,85%
<i>Questo tipo di scenario si è verificato per un investimento tra Maggio 2017 - Maggio 2020</i>			

## Strategia di Investimento Risk Level 3

Esempio di Investimento: EUR 10 000		Dopo 1 anno	Dopo 5 anni (periodo di detenzione raccomandato)
Scenari:			
<b>Minimo</b>	Non esiste un rendimento minimo garantito, Potreste perdere il vostro intero investimento o parte di esso,		
<b>Stress</b>	<b>Possibile rimborso al netto dei costi</b>	EUR 5.782,02 - 8.357,46	EUR 4.503,60 - 7.910,19
	<i>Rendimento medio per ciascun anno</i>	(-),42,18% - (-),16,43%	(-),14,75% - (-),4,58%
<b>Sfavorevole</b>	<b>Possibile rimborso al netto dei costi</b>	EUR 7.661,14 - 8.766,61	EUR 8.169,66 - 10.562,59
	<i>Rendimento medio per ciascun anno</i>	(-),23,39% - (-),12,33%	(-),3,96% - 1,10%
<i>Questo tipo di scenario si è verificato per un investimento tra Marzo 2015 - Aprile 2020</i>			
<b>Moderato</b>	<b>Possibile rimborso al netto dei costi</b>	EUR 10.093,85 - 10.741,73	EUR 11.331,97 - 14.552,66
	<i>Rendimento medio per ciascun anno</i>	0,94% - 7,42%	2,53% - 7,79%
<i>Questo tipo di scenario si è verificato per un investimento tra Febbraio 2016 - Febbraio 2021</i>			
<b>Favorevole</b>	<b>Possibile rimborso al netto dei costi</b>	EUR 12.362,24 - 14.081,13	EUR 14.543,34 - 19.253,27
	<i>Rendimento medio per ciascun anno</i>	23,62% - 40,81%	7,78% - 14,00%
<i>Questo tipo di scenario si è verificato per un investimento tra Marzo 2020 - Marzo 2025</i>			

## Strategia di Investimento Risk Level 4

Esempio di Investimento: EUR 10 000		Dopo 1 anno	Dopo 7 anni (periodo di detenzione raccomandato)
Scenari:			
<b>Minimo</b>	Non esiste un rendimento minimo garantito, Potreste perdere il vostro intero investimento o parte di esso,		
<b>Stress</b>	<b>Possibile rimborso al netto dei costi</b>	EUR 3.341,21 - 6.203,90	EUR 1.801,91 - 5.094,52
	<i>Rendimento medio per ciascun anno</i>	(-)66,59% - (-)37,96%	(-)21,72% - (-)9,18%
<b>Sfavorevole</b>	<b>Possibile rimborso al netto dei costi</b>	EUR 7.553,00 - 8.220,13	EUR 7.720,05 - 11.173,00
	<i>Rendimento medio per ciascun anno</i>	(-)24,47% - (-)17,80%	(-)3,63% - 1,60%
<i>Questo tipo di scenario si è verificato per un investimento tra Marzo 2024 - Marzo 2025</i>			
<b>Moderato</b>	<b>Possibile rimborso al netto dei costi</b>	EUR 10.099,60 - 11.030,41	EUR 12.025,51 - 17.589,94
	<i>Rendimento medio per ciascun anno</i>	1,00% - 10,30%	2,67% - 8,40%
<i>Questo tipo di scenario si è verificato per un investimento tra Marzo 2013 - Giugno 2020</i>			
<b>Favorevole</b>	<b>Possibile rimborso al netto dei costi</b>	EUR 12.697,70 - 15.108,55	EUR 13.291,75 - 20.949,78
	<i>Rendimento medio per ciascun anno</i>	26,98% - 51,09%	4,15% - 11,14%
<i>Questo tipo di scenario si è verificato per un investimento tra Ottobre 2014 - Novembre 2021</i>			

## Strategia di Investimento Risk Level 5

Esempio di Investimento: EUR 10 000		Dopo 1 anno	Dopo 5 anni	Dopo 10 anni (periodo di detenzione raccomandato)
Scenari:				
<b>Minimo</b>	Non esiste un rendimento minimo garantito, Potreste perdere il vostro intero investimento o parte di esso,			
<b>Stress</b>	<b>Possibile rimborso al netto dei costi</b>	EUR 1.849,74 - 3.626,98	EUR 1.112,02 - 3.330,43	EUR 346,21 - 1.915,93
	<i>Rendimento medio per ciascun anno</i>	(-)81,50% - (-)63,73%	(-)35,55% - (-)19,74%	(-)28,56% - (-)15,23%
<b>Sfavorevole</b>	<b>Possibile rimborso al netto dei costi</b>	EUR 7.433,06 - 8.199,01	EUR 7.465,96 - 10.062,07	EUR 6.815,10 - 11.201,67
	<i>Rendimento medio per ciascun anno</i>	(-)25,67% - (-)18,01%	(-)5,68% - 0,12%	(-)3,76% - 1,14%
<i>Questo tipo di scenario si è verificato per un investimento tra Marzo 2024 - Marzo 2025</i>				
<b>Moderato</b>	<b>Possibile rimborso al netto dei costi</b>	EUR 9.946,72 - 10.934,29	EUR 11.266,30 - 15.094,32	EUR 13.141,06 - 22.361,31
	<i>Rendimento medio per ciascun anno</i>	(-)0,53% - 9,34%	2,41% - 8,58%	2,77% - 8,38%
<i>Questo tipo di scenario si è verificato per un investimento tra Ottobre 2010 - Febbraio 2021</i>				
<b>Favorevole</b>	<b>Possibile rimborso al netto dei costi</b>	EUR 12.623,82 - 15.038,76	EUR 14.096,46 - 20.598,62	EUR 16.015,62 - 29.930,21
	<i>Rendimento medio per ciascun anno</i>	26,24% - 50,39%	7,11% - 15,55%	4,82% - 11,59%
<i>Questo tipo di scenario si è verificato per un investimento tra Settembre 2011 - Gennaio 2022</i>				

## Strategia di Investimento Risk Level 6

Esempio di Investimento: EUR 10 000		Dopo 1 anno	Dopo 5 anni	Dopo 10 anni (periodo di detenzione raccomandato)
Scenari:				
<b>Minimo</b>	Non esiste un rendimento minimo garantito, Potreste perdere il vostro intero investimento o parte di esso,			
<b>Stress</b>	<b>Possibile rimborso al netto dei costi</b>	EUR 59,00 - 2.032,92	EUR 8,02 - 1.602,29	EUR 0,08 - 595,60
	<i>Rendimento medio per ciascun anno</i>	(-)99,41% - (-)79,67%	(-)75,96% - (-)30,67%	(-)68,89% - (-)24,58%
<b>Sfavorevole</b>	<b>Possibile rimborso al netto dei costi</b>	EUR 7.524,11 - 8.169,16	EUR 7.600,14 - 10.104,77	EUR 6.670,85 - 11.268,73
	<i>Rendimento medio per ciascun anno</i>	(-)24,76% - (-)18,31%	(-)5,34% - 0,21%	(-)3,97% - 1,20%
<i>Questo tipo di scenario si è verificato per un investimento tra Marzo 2024 - Marzo 2025</i>				
<b>Moderato</b>	<b>Possibile rimborso al netto dei costi</b>	EUR 9.869,64 - 10.931,75	EUR 11.383,07 - 15.107,87	EUR 13.787,80 - 22.434,91
	<i>Rendimento medio per ciascun anno</i>	(-)1,30% - 9,32%	2,62% - 8,60%	3,26% - 8,42%
<i>Questo tipo di scenario si è verificato per un investimento tra Febbraio 2013 - Giugno 2023</i>				
<b>Favorevole</b>	<b>Possibile rimborso al netto dei costi</b>	EUR 12.213,23 - 15.109,82	EUR 14.891,00 - 20.737,03	EUR 16.373,00 - 30.060,69
	<i>Rendimento medio per ciascun anno</i>	22,13% - 51,10%	8,29% - 15,70%	5,05% - 11,63%
<i>Questo tipo di scenario si è verificato per un investimento tra Settembre 2011 - Gennaio 2022</i>				

## Strategia di Investimento Risk Level 1

Esempio di Investimento: EUR 10 000		Dopo 1 anno	Dopo 3 anni (periodo di detenzione raccomandato)
Scenari:			
<b>Minimo</b>	Non esiste un rendimento minimo garantito, Potreste perdere il vostro intero investimento o parte di esso,		
<b>Stress</b>	<b>Possibile rimborso al netto dei costi</b>	EUR 9.227,17 - 9.420,27	EUR 8.935,69 - 9.319,26
	<i>Rendimento medio per ciascun anno</i>	(-),73% - (-),80%	(-),68% - (-),32%
<b>Sfavorevole</b>	<b>Possibile rimborso al netto dei costi</b>	EUR 9.227,17 - 9.420,27	EUR 8.935,69 - 9.319,26
	<i>Rendimento medio per ciascun anno</i>	(-),73% - (-),80%	(-),68% - (-),32%
<i>Questo tipo di scenario si è verificato per un investimento tra Aprile 2020 - Aprile 2023</i>			
<b>Moderato</b>	<b>Possibile rimborso al netto dei costi</b>	EUR 9.822,06 - 10.027,60	EUR 9.666,53 - 10.089,35
	<i>Rendimento medio per ciascun anno</i>	(-),178% - 0,28%	(-),12% - 0,30%
<i>Questo tipo di scenario si è verificato per un investimento tra Maggio 2019 - Maggio 2022</i>			
<b>Favorevole</b>	<b>Possibile rimborso al netto dei costi</b>	EUR 10.329,27 - 10.689,49	EUR 10.012,89 - 10.677,07
	<i>Rendimento medio per ciascun anno</i>	3,29% - 6,89%	0,04% - 2,21%
<i>Questo tipo di scenario si è verificato per un investimento tra Maggio 2017 - Maggio 2020</i>			

## Strategia di Investimento Risk Level 2

Esempio di Investimento: EUR 10 000		Dopo 1 anno	Dopo 3 anni (periodo di detenzione raccomandato)
Scenari:			
<b>Minimo</b>	Non esiste un rendimento minimo garantito, Potreste perdere il vostro intero investimento o parte di esso,		
<b>Stress</b>	<b>Possibile rimborso al netto dei costi</b>	EUR 7.521,41 - 9.420,27	EUR 7.465,03 - 9.319,26
	<i>Rendimento medio per ciascun anno</i>	(-),24,79% - (-),5,80%	(-),9,29% - (-),2,32%
<b>Sfavorevole</b>	<b>Possibile rimborso al netto dei costi</b>	EUR 8.382,50 - 9.420,27	EUR 8.562,11 - 9.319,26
	<i>Rendimento medio per ciascun anno</i>	(-),16,18% - (-),5,80%	(-),5,04% - (-),2,32%
<i>Questo tipo di scenario si è verificato per un investimento tra Aprile 2020 - Aprile 2023</i>			
<b>Moderato</b>	<b>Possibile rimborso al netto dei costi</b>	EUR 10.019,32 - 10.250,34	EUR 10.041,16 - 11.350,18
	<i>Rendimento medio per ciascun anno</i>	0,19% - 2,50%	0,14% - 4,31%
<i>Questo tipo di scenario si è verificato per un investimento tra Maggio 2019 - Maggio 2022</i>			
<b>Favorevole</b>	<b>Possibile rimborso al netto dei costi</b>	EUR 10.482,65 - 12.788,62	EUR 10.348,18 - 14.371,66
	<i>Rendimento medio per ciascun anno</i>	4,83% - 27,89%	1,15% - 12,85%
<i>Questo tipo di scenario si è verificato per un investimento tra Maggio 2017 - Maggio 2020</i>			

## Strategia di Investimento Risk Level 3

Esempio di Investimento: EUR 10 000		Dopo 1 anno	Dopo 5 anni (periodo di detenzione raccomandato)
Scenari:			
<b>Minimo</b>	Non esiste un rendimento minimo garantito, Potreste perdere il vostro intero investimento o parte di esso,		
<b>Stress</b>	<b>Possibile rimborso al netto dei costi</b>	EUR 4.878,53 - 7.866,06	EUR 4.297,64 - 7.899,24
	<i>Rendimento medio per ciascun anno</i>	(-),51,21% - (-),21,34%	(-),15,54% - (-),4,61%
<b>Sfavorevole</b>	<b>Possibile rimborso al netto dei costi</b>	EUR 7.661,14 - 8.766,61	EUR 7.681,42 - 10.163,34
	<i>Rendimento medio per ciascun anno</i>	(-),23,39% - (-),12,33%	(-),5,14% - 0,32%
<i>Questo tipo di scenario si è verificato per un investimento tra Marzo 2015 - Marzo 2020</i>			
<b>Moderato</b>	<b>Possibile rimborso al netto dei costi</b>	EUR 10.079,42 - 10.720,04	EUR 11.278,75 - 14.479,42
	<i>Rendimento medio per ciascun anno</i>	0,79% - 7,20%	2,44% - 7,68%
<i>Questo tipo di scenario si è verificato per un investimento tra Giugno 2018 - Luglio 2023</i>			
<b>Favorevole</b>	<b>Possibile rimborso al netto dei costi</b>	EUR 12.362,24 - 14.081,13	EUR 13.707,15 - 16.860,20
	<i>Rendimento medio per ciascun anno</i>	23,62% - 40,81%	6,51% - 11,01%
<i>Questo tipo di scenario si è verificato per un investimento tra Febbraio 2020 - Febbraio 2025</i>			

## Strategia di Investimento Risk Level 4

Esempio di Investimento: EUR 10 000		Dopo 1 anno	Dopo 7 anni (periodo di detenzione raccomandato)
Scenari:			
<b>Minimo</b>	Non esiste un rendimento minimo garantito, Potreste perdere il vostro intero investimento o parte di esso,		
<b>Stress</b>	<b>Possibile rimborso al netto dei costi</b>	EUR 3.337,20 - 5.234,49	EUR 1.811,21 - 5.078,72
	<i>Rendimento medio per ciascun anno</i>	(-)66,63% - (-)47,66%	(-)21,66% - (-)9,23%
<b>Sfavorevole</b>	<b>Possibile rimborso al netto dei costi</b>	EUR 7.553,00 - 8.220,13	EUR 8.108,55 - 12.051,53
	<i>Rendimento medio per ciascun anno</i>	(-)24,47% - (-)17,80%	(-)2,95% - 2,70%
<i>Questo tipo di scenario si è verificato per un investimento tra Marzo 2024 - Febbraio 2025</i>			
<b>Moderato</b>	<b>Possibile rimborso al netto dei costi</b>	EUR 10.096,04 - 11.020,71	EUR 12.005,65 - 17.534,57
	<i>Rendimento medio per ciascun anno</i>	0,96% - 10,21%	2,65% - 8,35%
<i>Questo tipo di scenario si è verificato per un investimento tra Aprile 2016 - Aprile 2023</i>			
<b>Favorevole</b>	<b>Possibile rimborso al netto dei costi</b>	EUR 12.697,70 - 15.108,55	EUR 13.595,06 - 20.949,78
	<i>Rendimento medio per ciascun anno</i>	26,98% - 51,09%	4,49% - 11,14%
<i>Questo tipo di scenario si è verificato per un investimento tra Ottobre 2014 - Novembre 2021</i>			

## Strategia di Investimento Risk Level 5

Esempio di Investimento: EUR 10 000		Dopo 1 anno	Dopo 5 anni	Dopo 10 anni (periodo di detenzione raccomandato)
Scenari:				
<b>Minimo</b>	Non esiste un rendimento minimo garantito, Potreste perdere il vostro intero investimento o parte di esso,			
<b>Stress</b>	<b>Possibile rimborso al netto dei costi</b>	EUR 1.846,42 - 3.622,63	EUR 1.135,88 - 3.346,54	EUR 359,11 - 1.930,80
	<i>Rendimento medio per ciascun anno</i>	(-)81,54% - (-)63,77%	(-)35,28% - (-)19,66%	(-)28,30% - (-)15,17%
<b>Sfavorevole</b>	<b>Possibile rimborso al netto dei costi</b>	EUR 7.433,06 - 8.199,01	EUR 7.431,18 - 10.062,07	EUR 7.159,05 - 12.059,44
	<i>Rendimento medio per ciascun anno</i>	(-)25,67% - (-)18,01%	(-)5,77% - 0,12%	(-)3,29% - 1,89%
<i>Questo tipo di scenario si è verificato per un investimento tra Marzo 2024 - Febbraio 2025</i>				
<b>Moderato</b>	<b>Possibile rimborso al netto dei costi</b>	EUR 9.946,72 - 10.933,29	EUR 11.266,52 - 15.094,32	EUR 13.139,84 - 22.361,31
	<i>Rendimento medio per ciascun anno</i>	(-)0,53% - 9,33%	2,41% - 8,58%	2,77% - 8,38%
<i>Questo tipo di scenario si è verificato per un investimento tra Ottobre 2010 - Febbraio 2021</i>				
<b>Favorevole</b>	<b>Possibile rimborso al netto dei costi</b>	EUR 12.623,82 - 15.038,76	EUR 13.419,09 - 19.042,69	EUR 16.066,27 - 29.930,21
	<i>Rendimento medio per ciascun anno</i>	26,24% - 50,39%	6,06% - 13,75%	4,86% - 11,59%
<i>Questo tipo di scenario si è verificato per un investimento tra Settembre 2011 - Gennaio 2022</i>				

## Strategia di Investimento Risk Level 6

Esempio di Investimento: EUR 10 000		Dopo 1 anno	Dopo 5 anni	Dopo 10 anni (periodo di detenzione raccomandato)
Scenari:				
<b>Minimo</b>	Non esiste un rendimento minimo garantito, Potreste perdere il vostro intero investimento o parte di esso,			
<b>Stress</b>	<b>Possibile rimborso al netto dei costi</b>	EUR 59,05 - 2.029,27	EUR 8,09 - 1.641,73	EUR 0,09 - 619,71
	<i>Rendimento medio per ciascun anno</i>	(-)99,41% - (-)79,71%	(-)75,92% - (-)30,33%	(-)68,84% - (-)24,28%
<b>Sfavorevole</b>	<b>Possibile rimborso al netto dei costi</b>	EUR 7.524,11 - 8.169,16	EUR 7.533,92 - 10.104,77	EUR 7.027,49 - 12.140,11
	<i>Rendimento medio per ciascun anno</i>	(-)24,76% - (-)18,31%	(-)5,51% - 0,21%	(-)3,47% - 1,96%
<i>Questo tipo di scenario si è verificato per un investimento tra Marzo 2024 - Febbraio 2025</i>				
<b>Moderato</b>	<b>Possibile rimborso al netto dei costi</b>	EUR 9.869,64 - 10.931,75	EUR 11.383,18 - 15.107,87	EUR 13.781,94 - 22.431,62
	<i>Rendimento medio per ciascun anno</i>	(-)1,30% - 9,32%	2,62% - 8,60%	3,26% - 8,41%
<i>Questo tipo di scenario si è verificato per un investimento tra Dicembre 2010 - Aprile 2021</i>				
<b>Favorevole</b>	<b>Possibile rimborso al netto dei costi</b>	EUR 12.213,23 - 15.109,82	EUR 13.153,41 - 19.357,55	EUR 16.409,90 - 30.060,69
	<i>Rendimento medio per ciascun anno</i>	22,13% - 51,10%	5,63% - 14,12%	5,08% - 11,63%
<i>Questo tipo di scenario si è verificato per un investimento tra Settembre 2011 - Gennaio 2022</i>				

**Strategia di Investimento Risk Level 1**

Esempio di Investimento: EUR 10 000		Dopo 1 anno	Dopo 3 anni (periodo di detenzione raccomandato)
Scenari:			
<b>Minimo</b>	Non esiste un rendimento minimo garantito, Potreste perdere il vostro intero investimento o parte di esso,		
<b>Stress</b>	<b>Possibile rimborso al netto dei costi</b>	EUR 9.227,17 - 9.420,27	EUR 8.935,69 - 9.319,26
	<i>Rendimento medio per ciascun anno</i>	(-7,73% - (-)5,80%	(-3,68% - (-)2,32%
<b>Sfavorevole</b>	<b>Possibile rimborso al netto dei costi</b>	EUR 9.227,17 - 9.420,27	EUR 8.935,69 - 9.319,26
	<i>Rendimento medio per ciascun anno</i>	(-7,73% - (-)5,80%	(-3,68% - (-)2,32%
<i>Questo tipo di scenario si è verificato per un investimento tra Aprile 2020 - Aprile 2023</i>			
<b>Moderato</b>	<b>Possibile rimborso al netto dei costi</b>	EUR 9.822,06 - 10.027,60	EUR 9.661,12 - 10.081,29
	<i>Rendimento medio per ciascun anno</i>	(-1,78% - 0,28%	(-1,14% - 0,27%
<i>Questo tipo di scenario si è verificato per un investimento tra Aprile 2019 - Aprile 2022</i>			
<b>Favorevole</b>	<b>Possibile rimborso al netto dei costi</b>	EUR 10.329,27 - 10.689,49	EUR 10.012,89 - 10.677,07
	<i>Rendimento medio per ciascun anno</i>	3,29% - 6,89%	0,04% - 2,21%
<i>Questo tipo di scenario si è verificato per un investimento tra Maggio 2017 - Maggio 2020</i>			

**Strategia di Investimento Risk Level 2**

Esempio di Investimento: EUR 10 000		Dopo 1 anno	Dopo 3 anni (periodo di detenzione raccomandato)
Scenari:			
<b>Minimo</b>	Non esiste un rendimento minimo garantito, Potreste perdere il vostro intero investimento o parte di esso,		
<b>Stress</b>	<b>Possibile rimborso al netto dei costi</b>	EUR 6.690,34 - 9.420,27	EUR 7.219,72 - 9.319,26
	<i>Rendimento medio per ciascun anno</i>	(-33,10% - (-)5,80%	(-10,29% - (-)2,32%
<b>Sfavorevole</b>	<b>Possibile rimborso al netto dei costi</b>	EUR 8.382,50 - 9.420,27	EUR 8.562,11 - 9.319,26
	<i>Rendimento medio per ciascun anno</i>	(-16,18% - (-)5,80%	(-5,04% - (-)2,32%
<i>Questo tipo di scenario si è verificato per un investimento tra Aprile 2020 - Aprile 2023</i>			
<b>Moderato</b>	<b>Possibile rimborso al netto dei costi</b>	EUR 10.019,32 - 10.231,65	EUR 10.035,53 - 11.324,19
	<i>Rendimento medio per ciascun anno</i>	0,19% - 2,32%	0,12% - 4,23%
<i>Questo tipo di scenario si è verificato per un investimento tra Aprile 2019 - Aprile 2022</i>			
<b>Favorevole</b>	<b>Possibile rimborso al netto dei costi</b>	EUR 10.482,65 - 12.788,62	EUR 10.348,18 - 14.371,66
	<i>Rendimento medio per ciascun anno</i>	4,83% - 27,89%	1,15% - 12,85%
<i>Questo tipo di scenario si è verificato per un investimento tra Maggio 2017 - Maggio 2020</i>			

**Strategia di Investimento Risk Level 3**

Esempio di Investimento: EUR 10 000		Dopo 1 anno	Dopo 5 anni (periodo di detenzione raccomandato)
Scenari:			
<b>Minimo</b>	Non esiste un rendimento minimo garantito, Potreste perdere il vostro intero investimento o parte di esso,		
<b>Stress</b>	<b>Possibile rimborso al netto dei costi</b>	EUR 4.506,68 - 6.996,91	EUR 4.201,85 - 7.881,41
	<i>Rendimento medio per ciascun anno</i>	(-54,93% - (-)30,03%	(-15,92% - (-)4,65%
<b>Sfavorevole</b>	<b>Possibile rimborso al netto dei costi</b>	EUR 7.661,14 - 8.766,61	EUR 7.681,42 - 10.163,34
	<i>Rendimento medio per ciascun anno</i>	(-23,39% - (-)12,33%	(-5,14% - 0,32%
<i>Questo tipo di scenario si è verificato per un investimento tra Marzo 2015 - Marzo 2020</i>			
<b>Moderato</b>	<b>Possibile rimborso al netto dei costi</b>	EUR 10.063,50 - 10.700,50	EUR 11.274,47 - 14.433,43
	<i>Rendimento medio per ciascun anno</i>	0,63% - 7,00%	2,43% - 7,62%
<i>Questo tipo di scenario si è verificato per un investimento tra Ottobre 2018 - Novembre 2023</i>			
<b>Favorevole</b>	<b>Possibile rimborso al netto dei costi</b>	EUR 12.362,24 - 14.081,13	EUR 13.707,15 - 16.624,34
	<i>Rendimento medio per ciascun anno</i>	23,62% - 40,81%	6,51% - 10,70%
<i>Questo tipo di scenario si è verificato per un investimento tra Novembre 2016 - Novembre 2021</i>			

## Strategia di Investimento Risk Level 4

Esempio di Investimento: EUR 10 000		Dopo 1 anno	Dopo 7 anni (periodo di detenzione raccomandato)
Scenari:			
<b>Minimo</b>	Non esiste un rendimento minimo garantito, Potreste perdere il vostro intero investimento o parte di esso,		
<b>Stress</b>	<b>Possibile rimborso al netto dei costi</b>	EUR 3.336,66 - 4.835,50	EUR 1.811,40 - 5.053,29
	<i>Rendimento medio per ciascun anno</i>	(-)66,63% - (-)51,64%	(-)21,66% - (-)9,29%
<b>Sfavorevole</b>	<b>Possibile rimborso al netto dei costi</b>	EUR 7.553,00 - 8.220,13	EUR 8.024,47 - 11.982,02
	<i>Rendimento medio per ciascun anno</i>	(-)24,47% - (-)17,80%	(-)3,10% - 2,62%
<i>Questo tipo di scenario si è verificato per un investimento tra Novembre 2021 - Gennaio 2025</i>			
<b>Moderato</b>	<b>Possibile rimborso al netto dei costi</b>	EUR 10.096,04 - 11.020,71	EUR 12.005,83 - 17.534,57
	<i>Rendimento medio per ciascun anno</i>	0,96% - 10,21%	2,65% - 8,35%
<i>Questo tipo di scenario si è verificato per un investimento tra Aprile 2016 - Aprile 2023</i>			
<b>Favorevole</b>	<b>Possibile rimborso al netto dei costi</b>	EUR 12.697,70 - 15.108,55	EUR 13.826,44 - 21.452,06
	<i>Rendimento medio per ciascun anno</i>	26,98% - 51,09%	4,74% - 11,52%
<i>Questo tipo di scenario si è verificato per un investimento tra Novembre 2012 - Febbraio 2020</i>			

## Strategia di Investimento Risk Level 5

Esempio di Investimento: EUR 10 000		Dopo 1 anno	Dopo 5 anni	Dopo 10 anni (periodo di detenzione raccomandato)
Scenari:				
<b>Minimo</b>	Non esiste un rendimento minimo garantito, Potreste perdere il vostro intero investimento o parte di esso,			
<b>Stress</b>	<b>Possibile rimborso al netto dei costi</b>	EUR 1.841,49 - 3.622,04	EUR 1.135,59 - 3.347,16	EUR 359,02 - 1.931,15
	<i>Rendimento medio per ciascun anno</i>	(-)81,59% - (-)63,78%	(-)35,28% - (-)19,66%	(-)28,30% - (-)15,16%
<b>Sfavorevole</b>	<b>Possibile rimborso al netto dei costi</b>	EUR 7.433,06 - 8.199,01	EUR 7.431,18 - 10.062,07	EUR 7.038,73 - 11.888,30
	<i>Rendimento medio per ciascun anno</i>	(-)25,67% - (-)18,01%	(-)5,77% - 0,12%	(-)3,45% - 1,74%
<i>Questo tipo di scenario si è verificato per un investimento tra Novembre 2021 - Gennaio 2025</i>				
<b>Moderato</b>	<b>Possibile rimborso al netto dei costi</b>	EUR 9.946,72 - 10.931,69	EUR 11.266,40 - 15.095,53	EUR 13.134,21 - 22.353,26
	<i>Rendimento medio per ciascun anno</i>	(-)0,53% - 9,32%	2,41% - 8,58%	2,76% - 8,38%
<i>Questo tipo di scenario si è verificato per un investimento tra Luglio 2014 - Luglio 2024</i>				
<b>Favorevole</b>	<b>Possibile rimborso al netto dei costi</b>	EUR 12.623,82 - 15.038,76	EUR 13.419,09 - 19.042,69	EUR 16.067,12 - 29.930,21
	<i>Rendimento medio per ciascun anno</i>	26,24% - 50,39%	6,06% - 13,75%	4,86% - 11,59%
<i>Questo tipo di scenario si è verificato per un investimento tra Settembre 2011 - Gennaio 2022</i>				

## Strategia di Investimento Risk Level 6

Esempio di Investimento: EUR 10 000		Dopo 1 anno	Dopo 5 anni	Dopo 10 anni (periodo di detenzione raccomandato)
Scenari:				
<b>Minimo</b>	Non esiste un rendimento minimo garantito, Potreste perdere il vostro intero investimento o parte di esso,			
<b>Stress</b>	<b>Possibile rimborso al netto dei costi</b>	EUR 46,29 - 2.023,86	EUR 7,83 - 1.642,33	EUR 0,08 - 619,94
	<i>Rendimento medio per ciascun anno</i>	(-)99,54% - (-)79,76%	(-)76,08% - (-)30,32%	(-)68,98% - (-)24,28%
<b>Sfavorevole</b>	<b>Possibile rimborso al netto dei costi</b>	EUR 7.524,11 - 8.169,16	EUR 7.533,92 - 10.104,77	EUR 7.090,44 - 11.861,05
	<i>Rendimento medio per ciascun anno</i>	(-)24,76% - (-)18,31%	(-)5,51% - 0,21%	(-)3,38% - 1,72%
<i>Questo tipo di scenario si è verificato per un investimento tra Novembre 2021 - Gennaio 2025</i>				
<b>Moderato</b>	<b>Possibile rimborso al netto dei costi</b>	EUR 9.865,32 - 10.931,75	EUR 11.380,17 - 15.107,40	EUR 13.750,20 - 22.417,67
	<i>Rendimento medio per ciascun anno</i>	(-)1,35% - 9,32%	2,62% - 8,60%	3,24% - 8,41%
<i>Questo tipo di scenario si è verificato per un investimento tra Giugno 2014 - Luglio 2024</i>				
<b>Favorevole</b>	<b>Possibile rimborso al netto dei costi</b>	EUR 12.213,23 - 15.109,82	EUR 13.153,41 - 19.357,55	EUR 16.347,42 - 30.060,69
	<i>Rendimento medio per ciascun anno</i>	22,13% - 51,10%	5,63% - 14,12%	5,04% - 11,63%
<i>Questo tipo di scenario si è verificato per un investimento tra Settembre 2011 - Gennaio 2022</i>				

### Strategia di Investimento Risk Level 1

Esempio di Investimento: EUR 10 000		Dopo 1 anno	Dopo 3 anni (periodo di detenzione raccomandato)
Scenari:			
<b>Minimo</b>	Non esiste un rendimento minimo garantito, Potreste perdere il vostro intero investimento o parte di esso,		
<b>Stress</b>	<b>Possibile rimborso al netto dei costi</b>	EUR 9.227,17 - 9.420,27	EUR 8.935,69 - 9.319,26
	<i>Rendimento medio per ciascun anno</i>	(-7,73% - (-)5,80%	(-3,68% - (-)2,32%
<b>Sfavorevole</b>	<b>Possibile rimborso al netto dei costi</b>	EUR 9.227,17 - 9.420,27	EUR 8.935,69 - 9.319,26
	<i>Rendimento medio per ciascun anno</i>	(-7,73% - (-)5,80%	(-3,68% - (-)2,32%
<i>Questo tipo di scenario si è verificato per un investimento tra Aprile 2020 - Aprile 2023</i>			
<b>Moderato</b>	<b>Possibile rimborso al netto dei costi</b>	EUR 9.822,06 - 10.027,60	EUR 9.659,11 - 10.078,29
	<i>Rendimento medio per ciascun anno</i>	(-1,78% - 0,28%	(-1,15% - 0,26%
<i>Questo tipo di scenario si è verificato per un investimento tra Giugno 2016 - Giugno 2019</i>			
<b>Favorevole</b>	<b>Possibile rimborso al netto dei costi</b>	EUR 10.329,27 - 10.689,49	EUR 10.012,89 - 10.677,07
	<i>Rendimento medio per ciascun anno</i>	3,29% - 6,89%	0,04% - 2,21%
<i>Questo tipo di scenario si è verificato per un investimento tra Maggio 2017 - Maggio 2020</i>			

### Strategia di Investimento Risk Level 2

Esempio di Investimento: EUR 10 000		Dopo 1 anno	Dopo 3 anni (periodo di detenzione raccomandato)
Scenari:			
<b>Minimo</b>	Non esiste un rendimento minimo garantito, Potreste perdere il vostro intero investimento o parte di esso,		
<b>Stress</b>	<b>Possibile rimborso al netto dei costi</b>	EUR 6.690,27 - 9.420,27	EUR 7.210,57 - 9.319,26
	<i>Rendimento medio per ciascun anno</i>	(-33,10% - (-)5,80%	(-10,33% - (-)2,32%
<b>Sfavorevole</b>	<b>Possibile rimborso al netto dei costi</b>	EUR 8.382,50 - 9.420,27	EUR 8.562,11 - 9.319,26
	<i>Rendimento medio per ciascun anno</i>	(-16,18% - (-)5,80%	(-5,04% - (-)2,32%
<i>Questo tipo di scenario si è verificato per un investimento tra Aprile 2020 - Aprile 2023</i>			
<b>Moderato</b>	<b>Possibile rimborso al netto dei costi</b>	EUR 10.019,32 - 10.225,39	EUR 10.033,43 - 11.300,12
	<i>Rendimento medio per ciascun anno</i>	0,19% - 2,25%	0,11% - 4,16%
<i>Questo tipo di scenario si è verificato per un investimento tra Giugno 2016 - Giugno 2019</i>			
<b>Favorevole</b>	<b>Possibile rimborso al netto dei costi</b>	EUR 10.482,65 - 12.788,62	EUR 10.348,18 - 14.371,66
	<i>Rendimento medio per ciascun anno</i>	4,83% - 27,89%	1,15% - 12,85%
<i>Questo tipo di scenario si è verificato per un investimento tra Maggio 2017 - Maggio 2020</i>			

### Strategia di Investimento Risk Level 3

Esempio di Investimento: EUR 10 000		Dopo 1 anno	Dopo 5 anni (periodo di detenzione raccomandato)
Scenari:			
<b>Minimo</b>	Non esiste un rendimento minimo garantito, Potreste perdere il vostro intero investimento o parte di esso,		
<b>Stress</b>	<b>Possibile rimborso al netto dei costi</b>	EUR 4.506,33 - 6.996,83	EUR 4.155,57 - 7.864,81
	<i>Rendimento medio per ciascun anno</i>	(-54,94% - (-)30,03%	(-16,11% - (-)4,69%
<b>Sfavorevole</b>	<b>Possibile rimborso al netto dei costi</b>	EUR 7.661,14 - 8.766,61	EUR 7.681,42 - 10.163,34
	<i>Rendimento medio per ciascun anno</i>	(-23,39% - (-)12,33%	(-5,14% - 0,32%
<i>Questo tipo di scenario si è verificato per un investimento tra Marzo 2015 - Marzo 2020</i>			
<b>Moderato</b>	<b>Possibile rimborso al netto dei costi</b>	EUR 10.050,61 - 10.693,95	EUR 11.274,13 - 14.426,44
	<i>Rendimento medio per ciascun anno</i>	0,51% - 6,94%	2,43% - 7,60%
<i>Questo tipo di scenario si è verificato per un investimento tra Giugno 2018 - Giugno 2023</i>			
<b>Favorevole</b>	<b>Possibile rimborso al netto dei costi</b>	EUR 12.362,24 - 14.081,13	EUR 13.707,15 - 16.624,34
	<i>Rendimento medio per ciascun anno</i>	23,62% - 40,81%	6,51% - 10,70%
<i>Questo tipo di scenario si è verificato per un investimento tra Novembre 2016 - Novembre 2021</i>			

## Strategia di Investimento Risk Level 4

Esempio di Investimento: EUR 10 000		Dopo 1 anno	Dopo 7 anni (periodo di detenzione raccomandato)
Scenari:			
<b>Minimo</b>	Non esiste un rendimento minimo garantito, Potreste perdere il vostro intero investimento o parte di esso,		
<b>Stress</b>	<b>Possibile rimborso al netto dei costi</b>	EUR 3.454,75 - 4.835,13	EUR 1.826,53 - 4.974,84
	<i>Rendimento medio per ciascun anno</i>	(-)65,45% - (-)51,65%	(-)21,56% - (-)9,49%
<b>Sfavorevole</b>	<b>Possibile rimborso al netto dei costi</b>	EUR 7.553,00 - 8.220,13	EUR 7.931,49 - 11.775,72
	<i>Rendimento medio per ciascun anno</i>	(-)24,47% - (-)17,80%	(-)3,26% - 2,36%
<i>Questo tipo di scenario si è verificato per un investimento tra Novembre 2021 - Dicembre 2024</i>			
<b>Moderato</b>	<b>Possibile rimborso al netto dei costi</b>	EUR 10.089,15 - 11.006,48	EUR 12.005,79 - 17.534,57
	<i>Rendimento medio per ciascun anno</i>	0,89% - 10,06%	2,65% - 8,35%
<i>Questo tipo di scenario si è verificato per un investimento tra Aprile 2016 - Aprile 2023</i>			
<b>Favorevole</b>	<b>Possibile rimborso al netto dei costi</b>	EUR 12.697,70 - 15.108,55	EUR 13.826,44 - 21.452,06
	<i>Rendimento medio per ciascun anno</i>	26,98% - 51,09%	4,74% - 11,52%
<i>Questo tipo di scenario si è verificato per un investimento tra Novembre 2012 - Febbraio 2020</i>			

## Strategia di Investimento Risk Level 5

Esempio di Investimento: EUR 10 000		Dopo 1 anno	Dopo 5 anni	Dopo 10 anni (periodo di detenzione raccomandato)
Scenari:				
<b>Minimo</b>	Non esiste un rendimento minimo garantito, Potreste perdere il vostro intero investimento o parte di esso,			
<b>Stress</b>	<b>Possibile rimborso al netto dei costi</b>	EUR 1.852,69 - 3.750,23	EUR 1.137,01 - 3.347,15	EUR 359,47 - 1.931,15
	<i>Rendimento medio per ciascun anno</i>	(-)81,47% - (-)62,50%	(-)35,26% - (-)19,66%	(-)28,29% - (-)15,16%
<b>Sfavorevole</b>	<b>Possibile rimborso al netto dei costi</b>	EUR 7.433,06 - 8.199,01	EUR 7.431,18 - 10.062,07	EUR 6.962,75 - 11.699,06
	<i>Rendimento medio per ciascun anno</i>	(-)25,67% - (-)18,01%	(-)5,77% - 0,12%	(-)3,56% - 1,58%
<i>Questo tipo di scenario si è verificato per un investimento tra Novembre 2021 - Dicembre 2024</i>				
<b>Moderato</b>	<b>Possibile rimborso al netto dei costi</b>	EUR 9.946,72 - 10.931,69	EUR 11.264,58 - 15.092,35	EUR 13.134,81 - 22.353,26
	<i>Rendimento medio per ciascun anno</i>	(-)0,53% - 9,32%	2,41% - 8,58%	2,76% - 8,38%
<i>Questo tipo di scenario si è verificato per un investimento tra Luglio 2014 - Luglio 2024</i>				
<b>Favorevole</b>	<b>Possibile rimborso al netto dei costi</b>	EUR 12.623,82 - 15.038,76	EUR 13.419,09 - 19.042,69	EUR 16.067,12 - 29.930,21
	<i>Rendimento medio per ciascun anno</i>	26,24% - 50,39%	6,06% - 13,75%	4,86% - 11,59%
<i>Questo tipo di scenario si è verificato per un investimento tra Settembre 2011 - Gennaio 2022</i>				

## Strategia di Investimento Risk Level 6

Esempio di Investimento: EUR 10 000		Dopo 1 anno	Dopo 5 anni	Dopo 10 anni (periodo di detenzione raccomandato)
Scenari:				
<b>Minimo</b>	Non esiste un rendimento minimo garantito, Potreste perdere il vostro intero investimento o parte di esso,			
<b>Stress</b>	<b>Possibile rimborso al netto dei costi</b>	EUR 46,30 - 2.036,16	EUR 7,58 - 1.642,35	EUR 0,08 - 619,95
	<i>Rendimento medio per ciascun anno</i>	(-)99,54% - (-)79,64%	(-)76,24% - (-)30,32%	(-)69,16% - (-)24,28%
<b>Sfavorevole</b>	<b>Possibile rimborso al netto dei costi</b>	EUR 7.524,11 - 8.169,16	EUR 7.533,92 - 10.104,77	EUR 7.170,51 - 11.684,81
	<i>Rendimento medio per ciascun anno</i>	(-)24,76% - (-)18,31%	(-)5,51% - 0,21%	(-)3,27% - 1,57%
<i>Questo tipo di scenario si è verificato per un investimento tra Novembre 2021 - Dicembre 2024</i>				
<b>Moderato</b>	<b>Possibile rimborso al netto dei costi</b>	EUR 9.861,99 - 10.931,75	EUR 11.357,05 - 15.103,83	EUR 13.705,92 - 22.417,67
	<i>Rendimento medio per ciascun anno</i>	(-)1,38% - 9,32%	2,58% - 8,60%	3,20% - 8,41%
<i>Questo tipo di scenario si è verificato per un investimento tra Giugno 2014 - Luglio 2024</i>				
<b>Favorevole</b>	<b>Possibile rimborso al netto dei costi</b>	EUR 12.213,23 - 15.109,82	EUR 13.153,41 - 19.357,55	EUR 16.402,57 - 30.060,69
	<i>Rendimento medio per ciascun anno</i>	22,13% - 51,10%	5,63% - 14,12%	5,07% - 11,63%
<i>Questo tipo di scenario si è verificato per un investimento tra Settembre 2011 - Gennaio 2022</i>				

### Strategia di Investimento Risk Level 1

Esempio di Investimento: EUR 10 000		Dopo 1 anno	Dopo 3 anni (periodo di detenzione raccomandato)
Scenari:			
<b>Minimo</b>	Non esiste un rendimento minimo garantito, Potreste perdere il vostro intero investimento o parte di esso,		
<b>Stress</b>	<b>Possibile rimborso al netto dei costi</b>	EUR 9.216,93 - 9.410,09	EUR 8.922,12 - 9.305,95
	<i>Rendimento medio per ciascun anno</i>	(-),83% - (-),90%	(-),73% - (-),37%
<b>Sfavorevole</b>	<b>Possibile rimborso al netto dei costi</b>	EUR 9.216,93 - 9.410,09	EUR 8.922,12 - 9.305,95
	<i>Rendimento medio per ciascun anno</i>	(-),83% - (-),90%	(-),73% - (-),37%
<i>Questo tipo di scenario si è verificato per un investimento tra Aprile 2020 - Aprile 2023</i>			
<b>Moderato</b>	<b>Possibile rimborso al netto dei costi</b>	EUR 9.823,05 - 10.028,91	EUR 9.657,52 - 10.077,18
	<i>Rendimento medio per ciascun anno</i>	(-),77% - 0,29%	(-),15% - 0,26%
<i>Questo tipo di scenario si è verificato per un investimento tra Giugno 2021 - Luglio 2024</i>			
<b>Favorevole</b>	<b>Possibile rimborso al netto dei costi</b>	EUR 10.339,82 - 10.705,19	EUR 10.022,12 - 10.695,27
	<i>Rendimento medio per ciascun anno</i>	3,40% - 7,05%	0,07% - 2,27%
<i>Questo tipo di scenario si è verificato per un investimento tra Maggio 2017 - Maggio 2020</i>			

### Strategia di Investimento Risk Level 2

Esempio di Investimento: EUR 10 000		Dopo 1 anno	Dopo 3 anni (periodo di detenzione raccomandato)
Scenari:			
<b>Minimo</b>	Non esiste un rendimento minimo garantito, Potreste perdere il vostro intero investimento o parte di esso,		
<b>Stress</b>	<b>Possibile rimborso al netto dei costi</b>	EUR 6.631,68 - 9.410,09	EUR 7.156,21 - 9.305,95
	<i>Rendimento medio per ciascun anno</i>	(-),33,68% - (-),90%	(-),10,55% - (-),2,37%
<b>Sfavorevole</b>	<b>Possibile rimborso al netto dei costi</b>	EUR 8.373,53 - 9.410,09	EUR 8.555,85 - 9.305,95
	<i>Rendimento medio per ciascun anno</i>	(-),16,26% - (-),90%	(-),5,07% - (-),2,37%
<i>Questo tipo di scenario si è verificato per un investimento tra Aprile 2020 - Aprile 2023</i>			
<b>Moderato</b>	<b>Possibile rimborso al netto dei costi</b>	EUR 10.020,24 - 10.219,33	EUR 10.032,20 - 11.284,71
	<i>Rendimento medio per ciascun anno</i>	0,20% - 2,19%	0,11% - 4,11%
<i>Questo tipo di scenario si è verificato per un investimento tra Giugno 2021 - Luglio 2024</i>			
<b>Favorevole</b>	<b>Possibile rimborso al netto dei costi</b>	EUR 10.493,64 - 12.795,74	EUR 10.358,56 - 14.349,34
	<i>Rendimento medio per ciascun anno</i>	4,94% - 27,96%	1,18% - 12,79%
<i>Questo tipo di scenario si è verificato per un investimento tra Maggio 2017 - Maggio 2020</i>			

### Strategia di Investimento Risk Level 3

Esempio di Investimento: EUR 10 000		Dopo 1 anno	Dopo 5 anni (periodo di detenzione raccomandato)
Scenari:			
<b>Minimo</b>	Non esiste un rendimento minimo garantito, Potreste perdere il vostro intero investimento o parte di esso,		
<b>Stress</b>	<b>Possibile rimborso al netto dei costi</b>	EUR 4.542,39 - 6.937,30	EUR 4.118,09 - 7.804,22
	<i>Rendimento medio per ciascun anno</i>	(-),54,58% - (-),30,63%	(-),16,26% - (-),4,84%
<b>Sfavorevole</b>	<b>Possibile rimborso al netto dei costi</b>	EUR 7.616,61 - 8.759,42	EUR 7.715,00 - 10.168,10
	<i>Rendimento medio per ciascun anno</i>	(-),23,83% - (-),12,41%	(-),5,06% - 0,33%
<i>Questo tipo di scenario si è verificato per un investimento tra Marzo 2015 - Marzo 2020</i>			
<b>Moderato</b>	<b>Possibile rimborso al netto dei costi</b>	EUR 10.027,01 - 10.690,28	EUR 11.107,06 - 14.391,57
	<i>Rendimento medio per ciascun anno</i>	0,27% - 6,90%	2,12% - 7,55%
<i>Questo tipo di scenario si è verificato per un investimento tra Agosto 2017 - Agosto 2022</i>			
<b>Favorevole</b>	<b>Possibile rimborso al netto dei costi</b>	EUR 12.369,79 - 14.018,37	EUR 13.620,60 - 16.628,85
	<i>Rendimento medio per ciascun anno</i>	23,70% - 40,18%	6,37% - 10,71%

Questo tipo di scenario si è verificato per un investimento tra Novembre 2016 - Novembre 2021

## Strategia di Investimento Risk Level 4

Esempio di Investimento: EUR 10 000		Dopo 1 anno	Dopo 7 anni (periodo di detenzione raccomandato)
Scenari:			
<b>Minimo</b>	Non esiste un rendimento minimo garantito, Potreste perdere il vostro intero investimento o parte di esso,		
<b>Stress</b>	<b>Possibile rimborso al netto dei costi</b>	EUR 3.492,20 - 4.872,60	EUR 1.805,54 - 4.890,59
	<i>Rendimento medio per ciascun anno</i>	(-)65,08% - (-)51,27%	(-)21,69% - (-)9,71%
<b>Sfavorevole</b>	<b>Possibile rimborso al netto dei costi</b>	EUR 7.549,56 - 8.170,31	EUR 7.793,31 - 11.305,05
	<i>Rendimento medio per ciascun anno</i>	(-)24,50% - (-)18,30%	(-)3,50% - 1,77%
<i>Questo tipo di scenario si è verificato per un investimento tra Novembre 2021 - Novembre 2024</i>			
<b>Moderato</b>	<b>Possibile rimborso al netto dei costi</b>	EUR 10.055,63 - 10.929,45	EUR 11.903,19 - 16.955,86
	<i>Rendimento medio per ciascun anno</i>	0,56% - 9,29%	2,52% - 7,84%
<i>Questo tipo di scenario si è verificato per un investimento tra Giugno 2016 - Luglio 2023</i>			
<b>Favorevole</b>	<b>Possibile rimborso al netto dei costi</b>	EUR 12.647,60 - 15.037,45	EUR 13.720,59 - 20.935,27
	<i>Rendimento medio per ciascun anno</i>	26,48% - 50,37%	4,62% - 11,13%
<i>Questo tipo di scenario si è verificato per un investimento tra Novembre 2012 - Febbraio 2020</i>			

## Strategia di Investimento Risk Level 5

Esempio di Investimento: EUR 10 000		Dopo 1 anno	Dopo 5 anni	Dopo 10 anni (periodo di detenzione raccomandato)
Scenari:				
<b>Minimo</b>	Non esiste un rendimento minimo garantito, Potreste perdere il vostro intero investimento o parte di esso,			
<b>Stress</b>	<b>Possibile rimborso al netto dei costi</b>	EUR 1.823,55 - 3.792,20	EUR 1.100,30 - 3.303,48	EUR 341,64 - 1.892,88
	<i>Rendimento medio per ciascun anno</i>	(-)81,76% - (-)62,08%	(-)35,69% - (-)19,87%	(-)28,66% - (-)15,33%
<b>Sfavorevole</b>	<b>Possibile rimborso al netto dei costi</b>	EUR 7.259,49 - 8.198,11	EUR 7.589,01 - 10.132,66	EUR 6.766,58 - 11.401,15
	<i>Rendimento medio per ciascun anno</i>	(-)27,41% - (-)18,02%	(-)5,37% - 0,26%	(-)3,83% - 1,32%
<i>Questo tipo di scenario si è verificato per un investimento tra Novembre 2021 - Novembre 2024</i>				
<b>Moderato</b>	<b>Possibile rimborso al netto dei costi</b>	EUR 9.853,98 - 10.905,64	EUR 11.099,62 - 14.985,48	EUR 12.738,07 - 22.076,52
	<i>Rendimento medio per ciascun anno</i>	(-)1,46% - 9,06%	2,11% - 8,43%	2,45% - 8,24%
<i>Questo tipo di scenario si è verificato per un investimento tra Settembre 2014 - Settembre 2024</i>				
<b>Favorevole</b>	<b>Possibile rimborso al netto dei costi</b>	EUR 12.525,33 - 14.966,27	EUR 13.524,57 - 19.080,51	EUR 15.479,14 - 29.429,10
	<i>Rendimento medio per ciascun anno</i>	25,25% - 49,66%	6,22% - 13,79%	4,47% - 11,40%
<i>Questo tipo di scenario si è verificato per un investimento tra Settembre 2011 - Gennaio 2022</i>				

## Strategia di Investimento Risk Level 6

Esempio di Investimento: EUR 10 000		Dopo 1 anno	Dopo 5 anni	Dopo 10 anni (periodo di detenzione raccomandato)
Scenari:				
<b>Minimo</b>	Non esiste un rendimento minimo garantito, Potreste perdere il vostro intero investimento o parte di esso,			
<b>Stress</b>	<b>Possibile rimborso al netto dei costi</b>	EUR 40,56 - 2.008,25	EUR 6,14 - 1.594,00	EUR 0,05 - 591,18
	<i>Rendimento medio per ciascun anno</i>	(-)99,59% - (-)79,92%	(-)77,22% - (-)30,74%	(-)70,28% - (-)24,63%
<b>Sfavorevole</b>	<b>Possibile rimborso al netto dei costi</b>	EUR 7.528,98 - 7.994,75	EUR 7.538,29 - 10.346,56	EUR 6.998,34 - 11.176,89
	<i>Rendimento medio per ciascun anno</i>	(-)24,71% - (-)20,05%	(-)5,50% - 0,68%	(-)3,51% - 1,12%
<i>Questo tipo di scenario si è verificato per un investimento tra Novembre 2021 - Novembre 2024</i>				

<b>Moderato</b>	<b>Possibile rimborso al netto dei costi</b>	EUR 9.865,99 - 10.852,02	EUR 11.346,55 - 14.904,90	EUR 13.750,78 - 21.642,43
	<i>Rendimento medio per ciascun anno</i>	(-),34% - 8,52%	2,56% - 8,31%	3,24% - 8,03%
<i>Questo tipo di scenario si è verificato per un investimento tra Gennaio 2011 - Maggio 2021</i>				
<b>Favorevole</b>	<b>Possibile rimborso al netto dei costi</b>	EUR 12.201,35 - 14.985,82	EUR 13.150,95 - 19.735,71	EUR 16.443,17 - 28.734,58
	<i>Rendimento medio per ciascun anno</i>	22,01% - 49,86%	5,63% - 14,56%	5,10% - 11,13%
<i>Questo tipo di scenario si è verificato per un investimento tra Settembre 2011 - Gennaio 2022</i>				

## Strategia di Investimento Risk Level 1

Esempio di Investimento: EUR 10 000		Dopo 1 anno	Dopo 3 anni (periodo di detenzione raccomandato)
Scenari:			
<b>Minimo</b>	Non esiste un rendimento minimo garantito, Potreste perdere il vostro intero investimento o parte di esso,		
<b>Stress</b>	<b>Possibile rimborso al netto dei costi</b>	EUR 9.216,93 - 9.410,09	EUR 8.922,12 - 9.305,95
	<i>Rendimento medio per ciascun anno</i>	(-),83% - (-),90%	(-),73% - (-),37%
<b>Sfavorevole</b>	<b>Possibile rimborso al netto dei costi</b>	EUR 9.216,93 - 9.410,09	EUR 8.922,12 - 9.305,95
	<i>Rendimento medio per ciascun anno</i>	(-),83% - (-),90%	(-),73% - (-),37%
<i>Questo tipo di scenario si è verificato per un investimento tra Aprile 2020 - Aprile 2023</i>			
<b>Moderato</b>	<b>Possibile rimborso al netto dei costi</b>	EUR 9.823,05 - 10.028,91	EUR 9.657,52 - 10.077,18
	<i>Rendimento medio per ciascun anno</i>	(-),77% - 0,29%	(-),15% - 0,26%
<i>Questo tipo di scenario si è verificato per un investimento tra Giugno 2021 - Luglio 2024</i>			
<b>Favorevole</b>	<b>Possibile rimborso al netto dei costi</b>	EUR 10.339,82 - 10.705,19	EUR 10.022,12 - 10.695,27
	<i>Rendimento medio per ciascun anno</i>	3,40% - 7,05%	0,07% - 2,27%
<i>Questo tipo di scenario si è verificato per un investimento tra Maggio 2017 - Maggio 2020</i>			

## Strategia di Investimento Risk Level 2

Esempio di Investimento: EUR 10 000		Dopo 1 anno	Dopo 3 anni (periodo di detenzione raccomandato)
Scenari:			
<b>Minimo</b>	Non esiste un rendimento minimo garantito, Potreste perdere il vostro intero investimento o parte di esso,		
<b>Stress</b>	<b>Possibile rimborso al netto dei costi</b>	EUR 6.631,24 - 9.410,09	EUR 7.156,04 - 9.305,95
	<i>Rendimento medio per ciascun anno</i>	(-),33,69% - (-),90%	(-),10,55% - (-),2,37%
<b>Sfavorevole</b>	<b>Possibile rimborso al netto dei costi</b>	EUR 8.373,53 - 9.410,09	EUR 8.555,85 - 9.305,95
	<i>Rendimento medio per ciascun anno</i>	(-),16,26% - (-),90%	(-),5,07% - (-),2,37%
<i>Questo tipo di scenario si è verificato per un investimento tra Aprile 2020 - Aprile 2023</i>			
<b>Moderato</b>	<b>Possibile rimborso al netto dei costi</b>	EUR 10.020,24 - 10.219,33	EUR 10.032,20 - 11.308,21
	<i>Rendimento medio per ciascun anno</i>	0,20% - 2,19%	0,11% - 4,18%
<i>Questo tipo di scenario si è verificato per un investimento tra Giugno 2021 - Luglio 2024</i>			
<b>Favorevole</b>	<b>Possibile rimborso al netto dei costi</b>	EUR 10.493,64 - 12.795,74	EUR 10.358,56 - 14.349,34
	<i>Rendimento medio per ciascun anno</i>	4,94% - 27,96%	1,18% - 12,79%
<i>Questo tipo di scenario si è verificato per un investimento tra Maggio 2017 - Maggio 2020</i>			

## Strategia di Investimento Risk Level 3

Esempio di Investimento: EUR 10 000		Dopo 1 anno	Dopo 5 anni (periodo di detenzione raccomandato)
Scenari:			
<b>Minimo</b>	Non esiste un rendimento minimo garantito, Potreste perdere il vostro intero investimento o parte di esso,		
<b>Stress</b>	<b>Possibile rimborso al netto dei costi</b>	EUR 4.542,38 - 6.936,84	EUR 4.118,09 - 7.804,16
	<i>Rendimento medio per ciascun anno</i>	(-),54,58% - (-),30,63%	(-),16,26% - (-),4,84%
<b>Sfavorevole</b>	<b>Possibile rimborso al netto dei costi</b>	EUR 7.616,61 - 8.759,42	EUR 7.715,45 - 10.168,10
	<i>Rendimento medio per ciascun anno</i>	(-),23,83% - (-),12,41%	(-),5,05% - 0,33%
<i>Questo tipo di scenario si è verificato per un investimento tra Marzo 2015 - Marzo 2020</i>			
<b>Moderato</b>	<b>Possibile rimborso al netto dei costi</b>	EUR 10.027,01 - 10.690,28	EUR 11.106,07 - 14.391,57
	<i>Rendimento medio per ciascun anno</i>	0,27% - 6,90%	2,12% - 7,55%
<i>Questo tipo di scenario si è verificato per un investimento tra Agosto 2017 - Agosto 2022</i>			
<b>Favorevole</b>	<b>Possibile rimborso al netto dei costi</b>	EUR 12.369,79 - 14.018,37	EUR 13.620,60 - 16.628,85
	<i>Rendimento medio per ciascun anno</i>	23,70% - 40,18%	6,37% - 10,71%

Questo tipo di scenario si è verificato per un investimento tra Novembre 2016 - Novembre 2021

## Strategia di Investimento Risk Level 4

Esempio di Investimento: EUR 10 000		Dopo 1 anno	Dopo 7 anni (periodo di detenzione raccomandato)
Scenari:			
<b>Minimo</b>	Non esiste un rendimento minimo garantito, Potreste perdere il vostro intero investimento o parte di esso,		
<b>Stress</b>	<b>Possibile rimborso al netto dei costi</b>	EUR 3.492,06 - 4.872,60	EUR 1.805,51 - 4.890,58
	<i>Rendimento medio per ciascun anno</i>	(-)65,08% - (-)51,27%	(-)21,69% - (-)9,71%
<b>Sfavorevole</b>	<b>Possibile rimborso al netto dei costi</b>	EUR 7.549,56 - 8.170,31	EUR 7.791,52 - 11.302,60
	<i>Rendimento medio per ciascun anno</i>	(-)24,50% - (-)18,30%	(-)3,50% - 1,76%
<i>Questo tipo di scenario si è verificato per un investimento tra Novembre 2021 - Ottobre 2024</i>			
<b>Moderato</b>	<b>Possibile rimborso al netto dei costi</b>	EUR 10.049,17 - 10.918,47	EUR 11.917,93 - 16.996,27
	<i>Rendimento medio per ciascun anno</i>	0,49% - 9,18%	2,54% - 7,87%
<i>Questo tipo di scenario si è verificato per un investimento tra Marzo 2016 - Aprile 2023</i>			
<b>Favorevole</b>	<b>Possibile rimborso al netto dei costi</b>	EUR 12.647,60 - 15.037,45	EUR 13.720,59 - 20.935,27
	<i>Rendimento medio per ciascun anno</i>	26,48% - 50,37%	4,62% - 11,13%
<i>Questo tipo di scenario si è verificato per un investimento tra Novembre 2012 - Febbraio 2020</i>			

## Strategia di Investimento Risk Level 5

Esempio di Investimento: EUR 10 000		Dopo 1 anno	Dopo 5 anni	Dopo 10 anni (periodo di detenzione raccomandato)
Scenari:				
<b>Minimo</b>	Non esiste un rendimento minimo garantito, Potreste perdere il vostro intero investimento o parte di esso,			
<b>Stress</b>	<b>Possibile rimborso al netto dei costi</b>	EUR 1.823,66 - 3.792,05	EUR 1.100,33 - 3.303,45	EUR 341,64 - 1.892,87
	<i>Rendimento medio per ciascun anno</i>	(-)81,76% - (-)62,08%	(-)35,69% - (-)19,87%	(-)28,66% - (-)15,33%
<b>Sfavorevole</b>	<b>Possibile rimborso al netto dei costi</b>	EUR 7.259,49 - 8.198,11	EUR 7.589,18 - 10.132,66	EUR 6.761,03 - 11.395,31
	<i>Rendimento medio per ciascun anno</i>	(-)27,41% - (-)18,02%	(-)5,37% - 0,26%	(-)3,84% - 1,31%
<i>Questo tipo di scenario si è verificato per un investimento tra Novembre 2021 - Ottobre 2024</i>				
<b>Moderato</b>	<b>Possibile rimborso al netto dei costi</b>	EUR 9.853,98 - 10.905,64	EUR 11.113,37 - 15.010,14	EUR 12.737,85 - 22.076,52
	<i>Rendimento medio per ciascun anno</i>	(-)1,46% - 9,06%	2,13% - 8,46%	2,45% - 8,24%
<i>Questo tipo di scenario si è verificato per un investimento tra Settembre 2014 - Settembre 2024</i>				
<b>Favorevole</b>	<b>Possibile rimborso al netto dei costi</b>	EUR 12.525,33 - 14.966,27	EUR 13.524,57 - 19.080,51	EUR 15.479,14 - 29.429,10
	<i>Rendimento medio per ciascun anno</i>	25,25% - 49,66%	6,22% - 13,79%	4,47% - 11,40%
<i>Questo tipo di scenario si è verificato per un investimento tra Settembre 2011 - Gennaio 2022</i>				

## Strategia di Investimento Risk Level 6

Esempio di Investimento: EUR 10 000		Dopo 1 anno	Dopo 5 anni	Dopo 10 anni (periodo di detenzione raccomandato)
Scenari:				
<b>Minimo</b>	Non esiste un rendimento minimo garantito, Potreste perdere il vostro intero investimento o parte di esso,			
<b>Stress</b>	<b>Possibile rimborso al netto dei costi</b>	EUR 40,60 - 2.008,36	EUR 6,14 - 1.594,03	EUR 0,05 - 591,19
	<i>Rendimento medio per ciascun anno</i>	(-)99,59% - (-)79,92%	(-)77,21% - (-)30,74%	(-)70,27% - (-)24,63%
<b>Sfavorevole</b>	<b>Possibile rimborso al netto dei costi</b>	EUR 7.528,98 - 7.994,75	EUR 7.538,29 - 10.346,56	EUR 7.037,31 - 11.163,63
	<i>Rendimento medio per ciascun anno</i>	(-)24,71% - (-)20,05%	(-)5,50% - 0,68%	(-)3,45% - 1,11%
<i>Questo tipo di scenario si è verificato per un investimento tra Novembre 2021 - Ottobre 2024</i>				

<b>Moderato</b>	<b>Possibile rimborso al netto dei costi</b>	EUR 9.865,99 - 10.852,02	EUR 11.329,74 - 14.931,41	EUR 13.732,76 - 21.642,43
	<i>Rendimento medio per ciascun anno</i>	(-),34% - 8,52%	2,53% - 8,35%	3,22% - 8,03%
<i>Questo tipo di scenario si è verificato per un investimento tra Gennaio 2011 - Maggio 2021</i>				
<b>Favorevole</b>	<b>Possibile rimborso al netto dei costi</b>	EUR 12.201,35 - 14.985,82	EUR 13.150,95 - 19.735,71	EUR 16.443,73 - 28.734,58
	<i>Rendimento medio per ciascun anno</i>	22,01% - 49,86%	5,63% - 14,56%	5,10% - 11,13%
<i>Questo tipo di scenario si è verificato per un investimento tra Settembre 2011 - Gennaio 2022</i>				

## Strategia di Investimento Risk Level 1

Esempio di Investimento: EUR 10 000		Dopo 1 anno	Dopo 3 anni (periodo di detenzione raccomandato)
Scenari:			
<b>Minimo</b>	Non esiste un rendimento minimo garantito, Potreste perdere il vostro intero investimento o parte di esso,		
<b>Stress</b>	<b>Possibile rimborso al netto dei costi</b>	EUR 9.216,93 - 9.410,09	EUR 8.922,12 - 9.305,95
	<i>Rendimento medio per ciascun anno</i>	(-),83% - (-),90%	(-),73% - (-),37%
<b>Sfavorevole</b>	<b>Possibile rimborso al netto dei costi</b>	EUR 9.216,93 - 9.410,09	EUR 8.922,12 - 9.305,95
	<i>Rendimento medio per ciascun anno</i>	(-),83% - (-),90%	(-),73% - (-),37%
<i>Questo tipo di scenario si è verificato per un investimento tra Aprile 2020 - Aprile 2023</i>			
<b>Moderato</b>	<b>Possibile rimborso al netto dei costi</b>	EUR 9.823,05 - 10.028,91	EUR 9.657,52 - 10.077,18
	<i>Rendimento medio per ciascun anno</i>	(-),77% - 0,29%	(-),15% - 0,26%
<i>Questo tipo di scenario si è verificato per un investimento tra Giugno 2021 - Luglio 2024</i>			
<b>Favorevole</b>	<b>Possibile rimborso al netto dei costi</b>	EUR 10.339,82 - 10.705,19	EUR 10.022,12 - 10.695,27
	<i>Rendimento medio per ciascun anno</i>	3,40% - 7,05%	0,07% - 2,27%
<i>Questo tipo di scenario si è verificato per un investimento tra Maggio 2017 - Maggio 2020</i>			

## Strategia di Investimento Risk Level 2

Esempio di Investimento: EUR 10 000		Dopo 1 anno	Dopo 3 anni (periodo di detenzione raccomandato)
Scenari:			
<b>Minimo</b>	Non esiste un rendimento minimo garantito, Potreste perdere il vostro intero investimento o parte di esso,		
<b>Stress</b>	<b>Possibile rimborso al netto dei costi</b>	EUR 6.630,96 - 9.410,09	EUR 7.155,94 - 9.305,95
	<i>Rendimento medio per ciascun anno</i>	(-),33,69% - (-),90%	(-),10,56% - (-),2,37%
<b>Sfavorevole</b>	<b>Possibile rimborso al netto dei costi</b>	EUR 8.373,53 - 9.410,09	EUR 8.555,85 - 9.305,95
	<i>Rendimento medio per ciascun anno</i>	(-),16,26% - (-),90%	(-),5,07% - (-),2,37%
<i>Questo tipo di scenario si è verificato per un investimento tra Aprile 2020 - Aprile 2023</i>			
<b>Moderato</b>	<b>Possibile rimborso al netto dei costi</b>	EUR 10.020,24 - 10.214,34	EUR 10.032,20 - 11.303,98
	<i>Rendimento medio per ciascun anno</i>	0,20% - 2,14%	0,11% - 4,17%
<i>Questo tipo di scenario si è verificato per un investimento tra Giugno 2021 - Luglio 2024</i>			
<b>Favorevole</b>	<b>Possibile rimborso al netto dei costi</b>	EUR 10.493,64 - 12.795,74	EUR 10.358,56 - 14.349,34
	<i>Rendimento medio per ciascun anno</i>	4,94% - 27,96%	1,18% - 12,79%
<i>Questo tipo di scenario si è verificato per un investimento tra Maggio 2017 - Maggio 2020</i>			

## Strategia di Investimento Risk Level 3

Esempio di Investimento: EUR 10 000		Dopo 1 anno	Dopo 5 anni (periodo di detenzione raccomandato)
Scenari:			
<b>Minimo</b>	Non esiste un rendimento minimo garantito, Potreste perdere il vostro intero investimento o parte di esso,		
<b>Stress</b>	<b>Possibile rimborso al netto dei costi</b>	EUR 4.544,45 - 6.936,54	EUR 4.148,30 - 7.804,11
	<i>Rendimento medio per ciascun anno</i>	(-),54,56% - (-),30,63%	(-),16,14% - (-),4,84%
<b>Sfavorevole</b>	<b>Possibile rimborso al netto dei costi</b>	EUR 7.616,61 - 8.759,42	EUR 7.842,99 - 10.168,10
	<i>Rendimento medio per ciascun anno</i>	(-),23,83% - (-),12,41%	(-),4,74% - 0,33%
<i>Questo tipo di scenario si è verificato per un investimento tra Marzo 2015 - Marzo 2020</i>			
<b>Moderato</b>	<b>Possibile rimborso al netto dei costi</b>	EUR 10.014,54 - 10.685,06	EUR 11.105,46 - 14.367,96
	<i>Rendimento medio per ciascun anno</i>	0,15% - 6,85%	2,12% - 7,52%
<i>Questo tipo di scenario si è verificato per un investimento tra Marzo 2018 - Marzo 2023</i>			
<b>Favorevole</b>	<b>Possibile rimborso al netto dei costi</b>	EUR 12.369,79 - 14.018,37	EUR 13.620,60 - 16.628,85
	<i>Rendimento medio per ciascun anno</i>	23,70% - 40,18%	6,37% - 10,71%

Questo tipo di scenario si è verificato per un investimento tra Novembre 2016 - Novembre 2021

## Strategia di Investimento Risk Level 4

Esempio di Investimento: EUR 10 000		Dopo 1 anno	Dopo 7 anni (periodo di detenzione raccomandato)
Scenari:			
<b>Minimo</b>	Non esiste un rendimento minimo garantito, Potreste perdere il vostro intero investimento o parte di esso,		
<b>Stress</b>	<b>Possibile rimborso al netto dei costi</b>	EUR 3.492,25 - 4.874,82	EUR 1.873,37 - 4.940,76
	<i>Rendimento medio per ciascun anno</i>	(-)65,08% - (-)51,25%	(-)21,28% - (-)9,58%
<b>Sfavorevole</b>	<b>Possibile rimborso al netto dei costi</b>	EUR 7.549,56 - 8.170,31	EUR 7.596,44 - 10.654,18
	<i>Rendimento medio per ciascun anno</i>	(-)24,50% - (-)18,30%	(-)3,85% - 0,91%
<i>Questo tipo di scenario si è verificato per un investimento tra Novembre 2021 - Settembre 2024</i>			
<b>Moderato</b>	<b>Possibile rimborso al netto dei costi</b>	EUR 10.045,80 - 10.913,31	EUR 11.919,73 - 17.001,14
	<i>Rendimento medio per ciascun anno</i>	0,46% - 9,13%	2,54% - 7,88%
<i>Questo tipo di scenario si è verificato per un investimento tra Giugno 2016 - Luglio 2023</i>			
<b>Favorevole</b>	<b>Possibile rimborso al netto dei costi</b>	EUR 12.647,60 - 15.037,45	EUR 13.720,59 - 20.935,27
	<i>Rendimento medio per ciascun anno</i>	26,48% - 50,37%	4,62% - 11,13%
<i>Questo tipo di scenario si è verificato per un investimento tra Novembre 2012 - Febbraio 2020</i>			

## Strategia di Investimento Risk Level 5

Esempio di Investimento: EUR 10 000		Dopo 1 anno	Dopo 5 anni	Dopo 10 anni (periodo di detenzione raccomandato)
Scenari:				
<b>Minimo</b>	Non esiste un rendimento minimo garantito, Potreste perdere il vostro intero investimento o parte di esso,			
<b>Stress</b>	<b>Possibile rimborso al netto dei costi</b>	EUR 1.823,41 - 3.792,26	EUR 1.120,95 - 3.416,12	EUR 352,61 - 1.994,92
	<i>Rendimento medio per ciascun anno</i>	(-)81,77% - (-)62,08%	(-)35,45% - (-)19,33%	(-)28,43% - (-)14,89%
<b>Sfavorevole</b>	<b>Possibile rimborso al netto dei costi</b>	EUR 7.259,49 - 8.198,11	EUR 7.733,03 - 10.132,66	EUR 6.540,50 - 10.750,76
	<i>Rendimento medio per ciascun anno</i>	(-)27,41% - (-)18,02%	(-)5,01% - 0,26%	(-)4,16% - 0,73%
<i>Questo tipo di scenario si è verificato per un investimento tra Novembre 2021 - Settembre 2024</i>				
<b>Moderato</b>	<b>Possibile rimborso al netto dei costi</b>	EUR 9.853,98 - 10.905,64	EUR 11.119,54 - 15.018,55	EUR 12.737,66 - 22.076,52
	<i>Rendimento medio per ciascun anno</i>	(-)1,46% - 9,06%	2,15% - 8,47%	2,45% - 8,24%
<i>Questo tipo di scenario si è verificato per un investimento tra Settembre 2014 - Settembre 2024</i>				
<b>Favorevole</b>	<b>Possibile rimborso al netto dei costi</b>	EUR 12.525,33 - 14.966,27	EUR 13.524,57 - 19.080,51	EUR 15.479,14 - 29.429,10
	<i>Rendimento medio per ciascun anno</i>	25,25% - 49,66%	6,22% - 13,79%	4,47% - 11,40%
<i>Questo tipo di scenario si è verificato per un investimento tra Settembre 2011 - Gennaio 2022</i>				

## Strategia di Investimento Risk Level 6

Esempio di Investimento: EUR 10 000		Dopo 1 anno	Dopo 5 anni	Dopo 10 anni (periodo di detenzione raccomandato)
Scenari:				
<b>Minimo</b>	Non esiste un rendimento minimo garantito, Potreste perdere il vostro intero investimento o parte di esso,			
<b>Stress</b>	<b>Possibile rimborso al netto dei costi</b>	EUR 40,57 - 2.008,09	EUR 6,56 - 1.627,79	EUR 0,06 - 611,63
	<i>Rendimento medio per ciascun anno</i>	(-)99,59% - (-)79,92%	(-)76,91% - (-)30,45%	(-)69,92% - (-)24,38%
<b>Sfavorevole</b>	<b>Possibile rimborso al netto dei costi</b>	EUR 7.528,98 - 7.994,75	EUR 7.546,77 - 10.346,56	EUR 6.743,68 - 10.452,96
	<i>Rendimento medio per ciascun anno</i>	(-)24,71% - (-)20,05%	(-)5,47% - 0,68%	(-)3,86% - 0,44%
<i>Questo tipo di scenario si è verificato per un investimento tra Novembre 2021 - Settembre 2024</i>				

<b>Moderato</b>	<b>Possibile rimborso al netto dei costi</b>	EUR 9.865,99 - 10.852,02	EUR 11.329,71 - 14.943,45	EUR 13.719,05 - 21.642,43
	<i>Rendimento medio per ciascun anno</i>	(-),34% - 8,52%	2,53% - 8,37%	3,21% - 8,03%
<i>Questo tipo di scenario si è verificato per un investimento tra Gennaio 2011 - Maggio 2021</i>				
<b>Favorevole</b>	<b>Possibile rimborso al netto dei costi</b>	EUR 12.201,35 - 14.985,82	EUR 13.150,95 - 19.735,71	EUR 16.443,73 - 28.734,58
	<i>Rendimento medio per ciascun anno</i>	22,01% - 49,86%	5,63% - 14,56%	5,10% - 11,13%
<i>Questo tipo di scenario si è verificato per un investimento tra Settembre 2011 - Gennaio 2022</i>				

## Strategia di Investimento Risk Level 1

Esempio di Investimento: EUR 10 000		Dopo 1 anno	Dopo 3 anni (periodo di detenzione raccomandato)
Scenari:			
<b>Minimo</b>	Non esiste un rendimento minimo garantito, Potreste perdere il vostro intero investimento o parte di esso,		
<b>Stress</b>	<b>Possibile rimborso al netto dei costi</b>	EUR 9.216,93 - 9.410,09	EUR 8.922,12 - 9.305,95
	<i>Rendimento medio per ciascun anno</i>	(-),83% - (-),90%	(-),73% - (-),37%
<b>Sfavorevole</b>	<b>Possibile rimborso al netto dei costi</b>	EUR 9.216,93 - 9.410,09	EUR 8.922,12 - 9.305,95
	<i>Rendimento medio per ciascun anno</i>	(-),83% - (-),90%	(-),73% - (-),37%
<i>Questo tipo di scenario si è verificato per un investimento tra Aprile 2020 - Aprile 2023</i>			
<b>Moderato</b>	<b>Possibile rimborso al netto dei costi</b>	EUR 9.823,05 - 10.028,91	EUR 9.657,80 - 10.077,59
	<i>Rendimento medio per ciascun anno</i>	(-),77% - 0,29%	(-),15% - 0,26%
<i>Questo tipo di scenario si è verificato per un investimento tra Maggio 2019 - Maggio 2022</i>			
<b>Favorevole</b>	<b>Possibile rimborso al netto dei costi</b>	EUR 10.339,82 - 10.705,19	EUR 10.022,12 - 10.695,27
	<i>Rendimento medio per ciascun anno</i>	3,40% - 7,05%	0,07% - 2,27%
<i>Questo tipo di scenario si è verificato per un investimento tra Maggio 2017 - Maggio 2020</i>			

## Strategia di Investimento Risk Level 2

Esempio di Investimento: EUR 10 000		Dopo 1 anno	Dopo 3 anni (periodo di detenzione raccomandato)
Scenari:			
<b>Minimo</b>	Non esiste un rendimento minimo garantito, Potreste perdere il vostro intero investimento o parte di esso,		
<b>Stress</b>	<b>Possibile rimborso al netto dei costi</b>	EUR 6.630,93 - 9.410,09	EUR 7.155,92 - 9.305,95
	<i>Rendimento medio per ciascun anno</i>	(-),33,69% - (-),90%	(-),10,56% - (-),2,37%
<b>Sfavorevole</b>	<b>Possibile rimborso al netto dei costi</b>	EUR 8.373,53 - 9.410,09	EUR 8.555,85 - 9.305,95
	<i>Rendimento medio per ciascun anno</i>	(-),16,26% - (-),90%	(-),5,07% - (-),2,37%
<i>Questo tipo di scenario si è verificato per un investimento tra Aprile 2020 - Aprile 2023</i>			
<b>Moderato</b>	<b>Possibile rimborso al netto dei costi</b>	EUR 10.020,24 - 10.214,34	EUR 10.032,49 - 11.308,08
	<i>Rendimento medio per ciascun anno</i>	0,20% - 2,14%	0,11% - 4,18%
<i>Questo tipo di scenario si è verificato per un investimento tra Maggio 2019 - Maggio 2022</i>			
<b>Favorevole</b>	<b>Possibile rimborso al netto dei costi</b>	EUR 10.493,64 - 12.795,74	EUR 10.358,56 - 14.349,34
	<i>Rendimento medio per ciascun anno</i>	4,94% - 27,96%	1,18% - 12,79%
<i>Questo tipo di scenario si è verificato per un investimento tra Maggio 2017 - Maggio 2020</i>			

## Strategia di Investimento Risk Level 3

Esempio di Investimento: EUR 10 000		Dopo 1 anno	Dopo 5 anni (periodo di detenzione raccomandato)
Scenari:			
<b>Minimo</b>	Non esiste un rendimento minimo garantito, Potreste perdere il vostro intero investimento o parte di esso,		
<b>Stress</b>	<b>Possibile rimborso al netto dei costi</b>	EUR 4.543,31 - 6.936,51	EUR 4.147,90 - 7.804,11
	<i>Rendimento medio per ciascun anno</i>	(-),54,57% - (-),30,63%	(-),16,14% - (-),4,84%
<b>Sfavorevole</b>	<b>Possibile rimborso al netto dei costi</b>	EUR 7.616,61 - 8.759,42	EUR 7.900,04 - 10.168,10
	<i>Rendimento medio per ciascun anno</i>	(-),23,83% - (-),12,41%	(-),4,60% - 0,33%
<i>Questo tipo di scenario si è verificato per un investimento tra Marzo 2015 - Marzo 2020</i>			
<b>Moderato</b>	<b>Possibile rimborso al netto dei costi</b>	EUR 10.009,12 - 10.685,06	EUR 11.138,70 - 14.363,46
	<i>Rendimento medio per ciascun anno</i>	0,09% - 6,85%	2,18% - 7,51%
<i>Questo tipo di scenario si è verificato per un investimento tra Gennaio 2016 - Febbraio 2021</i>			
<b>Favorevole</b>	<b>Possibile rimborso al netto dei costi</b>	EUR 12.369,79 - 14.018,37	EUR 13.620,60 - 16.628,85
	<i>Rendimento medio per ciascun anno</i>	23,70% - 40,18%	6,37% - 10,71%

Questo tipo di scenario si è verificato per un investimento tra Novembre 2016 - Novembre 2021

## Strategia di Investimento Risk Level 4

Esempio di Investimento: EUR 10 000		Dopo 1 anno	Dopo 7 anni (periodo di detenzione raccomandato)
Scenari:			
<b>Minimo</b>	Non esiste un rendimento minimo garantito, Potreste perdere il vostro intero investimento o parte di esso,		
<b>Stress</b>	<b>Possibile rimborso al netto dei costi</b>	EUR 3.490,21 - 4.873,59	EUR 1.907,10 - 4.940,53
	<i>Rendimento medio per ciascun anno</i>	(-)65,10% - (-)51,26%	(-)21,08% - (-)9,58%
<b>Sfavorevole</b>	<b>Possibile rimborso al netto dei costi</b>	EUR 7.549,56 - 8.170,31	EUR 7.512,18 - 10.387,60
	<i>Rendimento medio per ciascun anno</i>	(-)24,50% - (-)18,30%	(-)4,00% - 0,54%
<i>Questo tipo di scenario si è verificato per un investimento tra Dicembre 2021 - Agosto 2024</i>			
<b>Moderato</b>	<b>Possibile rimborso al netto dei costi</b>	EUR 10.045,80 - 10.913,31	EUR 11.945,16 - 17.070,65
	<i>Rendimento medio per ciascun anno</i>	0,46% - 9,13%	2,57% - 7,94%
<i>Questo tipo di scenario si è verificato per un investimento tra Febbraio 2013 - Maggio 2020</i>			
<b>Favorevole</b>	<b>Possibile rimborso al netto dei costi</b>	EUR 12.647,60 - 15.037,45	EUR 13.741,12 - 20.999,16
	<i>Rendimento medio per ciascun anno</i>	26,48% - 50,37%	4,64% - 11,18%
<i>Questo tipo di scenario si è verificato per un investimento tra Giugno 2012 - Settembre 2019</i>			

## Strategia di Investimento Risk Level 5

Esempio di Investimento: EUR 10 000		Dopo 1 anno	Dopo 5 anni	Dopo 10 anni (periodo di detenzione raccomandato)
Scenari:				
<b>Minimo</b>	Non esiste un rendimento minimo garantito, Potreste perdere il vostro intero investimento o parte di esso,			
<b>Stress</b>	<b>Possibile rimborso al netto dei costi</b>	EUR 1.821,70 - 3.790,04	EUR 1.153,76 - 3.472,25	EUR 370,39 - 2.046,58
	<i>Rendimento medio per ciascun anno</i>	(-)81,78% - (-)62,10%	(-)35,07% - (-)19,07%	(-)28,08% - (-)14,67%
<b>Sfavorevole</b>	<b>Possibile rimborso al netto dei costi</b>	EUR 7.259,49 - 8.198,11	EUR 7.682,65 - 10.132,66	EUR 6.431,75 - 10.467,77
	<i>Rendimento medio per ciascun anno</i>	(-)27,41% - (-)18,02%	(-)5,14% - 0,26%	(-)4,32% - 0,46%
<i>Questo tipo di scenario si è verificato per un investimento tra Dicembre 2021 - Agosto 2024</i>				
<b>Moderato</b>	<b>Possibile rimborso al netto dei costi</b>	EUR 9.853,98 - 10.905,64	EUR 11.146,74 - 15.036,98	EUR 12.765,12 - 22.119,42
	<i>Rendimento medio per ciascun anno</i>	(-)1,46% - 9,06%	2,19% - 8,50%	2,47% - 8,26%
<i>Questo tipo di scenario si è verificato per un investimento tra Aprile 2013 - Luglio 2023</i>				
<b>Favorevole</b>	<b>Possibile rimborso al netto dei costi</b>	EUR 12.525,33 - 14.966,27	EUR 13.524,57 - 19.080,51	EUR 15.479,14 - 29.429,10
	<i>Rendimento medio per ciascun anno</i>	25,25% - 49,66%	6,22% - 13,79%	4,47% - 11,40%
<i>Questo tipo di scenario si è verificato per un investimento tra Settembre 2011 - Gennaio 2022</i>				

## Strategia di Investimento Risk Level 6

Esempio di Investimento: EUR 10 000		Dopo 1 anno	Dopo 5 anni	Dopo 10 anni (periodo di detenzione raccomandato)
Scenari:				
<b>Minimo</b>	Non esiste un rendimento minimo garantito, Potreste perdere il vostro intero investimento o parte di esso,			
<b>Stress</b>	<b>Possibile rimborso al netto dei costi</b>	EUR 40,48 - 2.006,20	EUR 7,76 - 1.681,86	EUR 0,08 - 644,94
	<i>Rendimento medio per ciascun anno</i>	(-)99,60% - (-)79,94%	(-)76,13% - (-)29,99%	(-)69,01% - (-)23,98%
<b>Sfavorevole</b>	<b>Possibile rimborso al netto dei costi</b>	EUR 7.528,98 - 7.994,75	EUR 7.609,30 - 10.207,42	EUR 6.657,05 - 10.207,42
	<i>Rendimento medio per ciascun anno</i>	(-)24,71% - (-)20,05%	(-)5,32% - 0,41%	(-)3,99% - 0,41%
<i>Questo tipo di scenario si è verificato per un investimento tra Ottobre 2021 - Agosto 2024</i>				

<b>Moderato</b>	<b>Possibile rimborso al netto dei costi</b>	EUR 9.865,99 - 10.852,02	EUR 11.329,50 - 14.994,96	EUR 13.696,28 - 21.707,51
	<i>Rendimento medio per ciascun anno</i>	(-),34% - 8,52%	2,53% - 8,44%	3,20% - 8,06%
<i>Questo tipo di scenario si è verificato per un investimento tra Giugno 2012 - Settembre 2022</i>				
<b>Favorevole</b>	<b>Possibile rimborso al netto dei costi</b>	EUR 12.201,35 - 14.985,82	EUR 13.150,95 - 19.735,71	EUR 16.443,73 - 28.734,58
	<i>Rendimento medio per ciascun anno</i>	22,01% - 49,86%	5,63% - 14,56%	5,10% - 11,13%
<i>Questo tipo di scenario si è verificato per un investimento tra Settembre 2011 - Gennaio 2022</i>				

## Strategia di Investimento Risk Level 1

Esempio di Investimento: EUR 10 000		Dopo 1 anno	Dopo 3 anni (periodo di detenzione raccomandato)
Scenari:			
<b>Minimo</b>	Non esiste un rendimento minimo garantito, Potreste perdere il vostro intero investimento o parte di esso,		
<b>Stress</b>	<b>Possibile rimborso al netto dei costi</b>	EUR 9.216,93 - 9.410,09	EUR 8.922,12 - 9.305,95
	<i>Rendimento medio per ciascun anno</i>	(-),83% - (-),90%	(-),73% - (-),37%
<b>Sfavorevole</b>	<b>Possibile rimborso al netto dei costi</b>	EUR 9.216,93 - 9.410,09	EUR 8.922,12 - 9.305,95
	<i>Rendimento medio per ciascun anno</i>	(-),83% - (-),90%	(-),73% - (-),37%
<i>Questo tipo di scenario si è verificato per un investimento tra Aprile 2020 - Aprile 2023</i>			
<b>Moderato</b>	<b>Possibile rimborso al netto dei costi</b>	EUR 9.823,05 - 10.028,91	EUR 9.660,70 - 10.081,91
	<i>Rendimento medio per ciascun anno</i>	(-),77% - 0,29%	(-),14% - 0,27%
<i>Questo tipo di scenario si è verificato per un investimento tra Giugno 2016 - Luglio 2019</i>			
<b>Favorevole</b>	<b>Possibile rimborso al netto dei costi</b>	EUR 10.369,50 - 10.748,49	EUR 10.044,36 - 10.718,81
	<i>Rendimento medio per ciascun anno</i>	3,70% - 7,48%	0,15% - 2,34%
<i>Questo tipo di scenario si è verificato per un investimento tra Luglio 2014 - Luglio 2017</i>			

## Strategia di Investimento Risk Level 2

Esempio di Investimento: EUR 10 000		Dopo 1 anno	Dopo 3 anni (periodo di detenzione raccomandato)
Scenari:			
<b>Minimo</b>	Non esiste un rendimento minimo garantito, Potreste perdere il vostro intero investimento o parte di esso,		
<b>Stress</b>	<b>Possibile rimborso al netto dei costi</b>	EUR 6.631,14 - 9.410,09	EUR 7.156,00 - 9.305,95
	<i>Rendimento medio per ciascun anno</i>	(-),33,69% - (-),90%	(-),10,55% - (-),2,37%
<b>Sfavorevole</b>	<b>Possibile rimborso al netto dei costi</b>	EUR 8.373,53 - 9.410,09	EUR 8.555,85 - 9.305,95
	<i>Rendimento medio per ciascun anno</i>	(-),16,26% - (-),90%	(-),5,07% - (-),2,37%
<i>Questo tipo di scenario si è verificato per un investimento tra Aprile 2020 - Aprile 2023</i>			
<b>Moderato</b>	<b>Possibile rimborso al netto dei costi</b>	EUR 10.020,24 - 10.214,34	EUR 10.035,51 - 11.336,91
	<i>Rendimento medio per ciascun anno</i>	0,20% - 2,14%	0,12% - 4,27%
<i>Questo tipo di scenario si è verificato per un investimento tra Giugno 2016 - Luglio 2019</i>			
<b>Favorevole</b>	<b>Possibile rimborso al netto dei costi</b>	EUR 10.523,95 - 12.795,74	EUR 10.381,63 - 14.349,34
	<i>Rendimento medio per ciascun anno</i>	5,24% - 27,96%	1,26% - 12,79%
<i>Questo tipo di scenario si è verificato per un investimento tra Luglio 2014 - Luglio 2017</i>			

## Strategia di Investimento Risk Level 3

Esempio di Investimento: EUR 10 000		Dopo 1 anno	Dopo 5 anni (periodo di detenzione raccomandato)
Scenari:			
<b>Minimo</b>	Non esiste un rendimento minimo garantito, Potreste perdere il vostro intero investimento o parte di esso,		
<b>Stress</b>	<b>Possibile rimborso al netto dei costi</b>	EUR 4.542,34 - 6.936,73	EUR 4.147,55 - 7.804,13
	<i>Rendimento medio per ciascun anno</i>	(-),54,58% - (-),30,63%	(-),16,14% - (-),4,84%
<b>Sfavorevole</b>	<b>Possibile rimborso al netto dei costi</b>	EUR 7.616,61 - 8.759,42	EUR 7.864,91 - 10.168,10
	<i>Rendimento medio per ciascun anno</i>	(-),23,83% - (-),12,41%	(-),4,69% - 0,33%
<i>Questo tipo di scenario si è verificato per un investimento tra Marzo 2015 - Marzo 2020</i>			
<b>Moderato</b>	<b>Possibile rimborso al netto dei costi</b>	EUR 10.009,12 - 10.685,06	EUR 11.142,51 - 14.340,38
	<i>Rendimento medio per ciascun anno</i>	0,09% - 6,85%	2,19% - 7,48%
<i>Questo tipo di scenario si è verificato per un investimento tra Marzo 2017 - Aprile 2022</i>			
<b>Favorevole</b>	<b>Possibile rimborso al netto dei costi</b>	EUR 12.369,79 - 14.018,37	EUR 13.620,60 - 16.628,85
	<i>Rendimento medio per ciascun anno</i>	23,70% - 40,18%	6,37% - 10,71%

Questo tipo di scenario si è verificato per un investimento tra Novembre 2016 - Novembre 2021

## Strategia di Investimento Risk Level 4

Esempio di Investimento: EUR 10 000		Dopo 1 anno	Dopo 7 anni (periodo di detenzione raccomandato)
Scenari:			
<b>Minimo</b>	Non esiste un rendimento minimo garantito, Potreste perdere il vostro intero investimento o parte di esso,		
<b>Stress</b>	<b>Possibile rimborso al netto dei costi</b>	EUR 3.569,63 - 4.872,55	EUR 1.919,29 - 4.940,31
	<i>Rendimento medio per ciascun anno</i>	(-)64,30% - (-)51,27%	(-)21,01% - (-)9,58%
<b>Sfavorevole</b>	<b>Possibile rimborso al netto dei costi</b>	EUR 7.549,56 - 8.170,31	EUR 7.565,19 - 10.550,15
	<i>Rendimento medio per ciascun anno</i>	(-)24,50% - (-)18,30%	(-)3,91% - 0,77%
<i>Questo tipo di scenario si è verificato per un investimento tra Novembre 2021 - Luglio 2024</i>			
<b>Moderato</b>	<b>Possibile rimborso al netto dei costi</b>	EUR 10.044,24 - 10.910,52	EUR 12.012,04 - 17.228,15
	<i>Rendimento medio per ciascun anno</i>	0,44% - 9,11%	2,65% - 8,08%
<i>Questo tipo di scenario si è verificato per un investimento tra Maggio 2016 - Maggio 2023</i>			
<b>Favorevole</b>	<b>Possibile rimborso al netto dei costi</b>	EUR 12.647,60 - 15.037,45	EUR 13.741,12 - 20.999,16
	<i>Rendimento medio per ciascun anno</i>	26,48% - 50,37%	4,64% - 11,18%
<i>Questo tipo di scenario si è verificato per un investimento tra Giugno 2012 - Settembre 2019</i>			

## Strategia di Investimento Risk Level 5

Esempio di Investimento: EUR 10 000		Dopo 1 anno	Dopo 5 anni	Dopo 10 anni (periodo di detenzione raccomandato)
Scenari:				
<b>Minimo</b>	Non esiste un rendimento minimo garantito, Potreste perdere il vostro intero investimento o parte di esso,			
<b>Stress</b>	<b>Possibile rimborso al netto dei costi</b>	EUR 2.087,38 - 3.876,28	EUR 1.192,09 - 3.474,88	EUR 383,79 - 2.049,27
	<i>Rendimento medio per ciascun anno</i>	(-)79,13% - (-)61,24%	(-)34,65% - (-)19,06%	(-)27,82% - (-)14,66%
<b>Sfavorevole</b>	<b>Possibile rimborso al netto dei costi</b>	EUR 7.259,49 - 8.198,11	EUR 7.748,54 - 10.132,66	EUR 6.486,91 - 10.646,18
	<i>Rendimento medio per ciascun anno</i>	(-)27,41% - (-)18,02%	(-)4,97% - 0,26%	(-)4,24% - 0,63%
<i>Questo tipo di scenario si è verificato per un investimento tra Novembre 2021 - Luglio 2024</i>				
<b>Moderato</b>	<b>Possibile rimborso al netto dei costi</b>	EUR 9.853,98 - 10.905,64	EUR 11.169,83 - 15.071,36	EUR 12.786,29 - 22.151,48
	<i>Rendimento medio per ciascun anno</i>	(-)1,46% - 9,06%	2,24% - 8,55%	2,49% - 8,28%
<i>Questo tipo di scenario si è verificato per un investimento tra Gennaio 2011 - Aprile 2021</i>				
<b>Favorevole</b>	<b>Possibile rimborso al netto dei costi</b>	EUR 12.525,33 - 14.966,27	EUR 13.694,52 - 19.080,51	EUR 15.395,44 - 29.429,10
	<i>Rendimento medio per ciascun anno</i>	25,25% - 49,66%	6,49% - 13,79%	4,41% - 11,40%
<i>Questo tipo di scenario si è verificato per un investimento tra Settembre 2011 - Gennaio 2022</i>				

## Strategia di Investimento Risk Level 6

Esempio di Investimento: EUR 10 000		Dopo 1 anno	Dopo 5 anni	Dopo 10 anni (periodo di detenzione raccomandato)
Scenari:				
<b>Minimo</b>	Non esiste un rendimento minimo garantito, Potreste perdere il vostro intero investimento o parte di esso,			
<b>Stress</b>	<b>Possibile rimborso al netto dei costi</b>	EUR 64,09 - 2.298,79	EUR 8,54 - 1.688,95	EUR 0,09 - 649,51
	<i>Rendimento medio per ciascun anno</i>	(-)99,36% - (-)77,01%	(-)75,66% - (-)29,93%	(-)68,56% - (-)23,92%
<b>Sfavorevole</b>	<b>Possibile rimborso al netto dei costi</b>	EUR 7.528,98 - 7.994,75	EUR 7.551,36 - 10.331,97	EUR 6.737,10 - 10.331,97
	<i>Rendimento medio per ciascun anno</i>	(-)24,71% - (-)20,05%	(-)5,46% - 0,66%	(-)3,87% - 0,33%
<i>Questo tipo di scenario si è verificato per un investimento tra Novembre 2021 - Luglio 2024</i>				

<b>Moderato</b>	<b>Possibile rimborso al netto dei costi</b>	EUR 9.865,99 - 10.852,02	EUR 11.329,52 - 15.038,62	EUR 13.690,33 - 21.758,11
	<i>Rendimento medio per ciascun anno</i>	(-),34% - 8,52%	2,53% - 8,50%	3,19% - 8,08%
<i>Questo tipo di scenario si è verificato per un investimento tra Aprile 2011 - Luglio 2021</i>				
<b>Favorevole</b>	<b>Possibile rimborso al netto dei costi</b>	EUR 12.201,35 - 14.985,82	EUR 13.150,95 - 19.735,71	EUR 16.445,50 - 28.734,58
	<i>Rendimento medio per ciascun anno</i>	22,01% - 49,86%	5,63% - 14,56%	5,10% - 11,13%
<i>Questo tipo di scenario si è verificato per un investimento tra Settembre 2011 - Gennaio 2022</i>				

## Strategia di Investimento Risk Level 1

Esempio di Investimento: EUR 10 000		Dopo 1 anno	Dopo 3 anni (periodo di detenzione raccomandato)
Scenari:			
<b>Minimo</b>	Non esiste un rendimento minimo garantito, Potreste perdere il vostro intero investimento o parte di esso,		
<b>Stress</b>	<b>Possibile rimborso al netto dei costi</b>	EUR 9.216,93 - 9.410,09	EUR 8.922,12 - 9.305,95
	<i>Rendimento medio per ciascun anno</i>	(-),83% - (-),90%	(-),73% - (-),37%
<b>Sfavorevole</b>	<b>Possibile rimborso al netto dei costi</b>	EUR 9.216,93 - 9.410,09	EUR 8.922,12 - 9.305,95
	<i>Rendimento medio per ciascun anno</i>	(-),83% - (-),90%	(-),73% - (-),37%
<i>Questo tipo di scenario si è verificato per un investimento tra Aprile 2020 - Aprile 2023</i>			
<b>Moderato</b>	<b>Possibile rimborso al netto dei costi</b>	EUR 9.823,05 - 10.028,91	EUR 9.668,79 - 10.093,64
	<i>Rendimento medio per ciascun anno</i>	(-),77% - 0,29%	(-),12% - 0,31%
<i>Questo tipo di scenario si è verificato per un investimento tra Giugno 2021 - Giugno 2024</i>			
<b>Favorevole</b>	<b>Possibile rimborso al netto dei costi</b>	EUR 10.396,70 - 10.788,16	EUR 10.188,84 - 10.872,75
	<i>Rendimento medio per ciascun anno</i>	3,97% - 7,88%	0,63% - 2,83%
<i>Questo tipo di scenario si è verificato per un investimento tra Giugno 2014 - Giugno 2017</i>			

## Strategia di Investimento Risk Level 2

Esempio di Investimento: EUR 10 000		Dopo 1 anno	Dopo 3 anni (periodo di detenzione raccomandato)
Scenari:			
<b>Minimo</b>	Non esiste un rendimento minimo garantito, Potreste perdere il vostro intero investimento o parte di esso,		
<b>Stress</b>	<b>Possibile rimborso al netto dei costi</b>	EUR 6.631,16 - 9.410,09	EUR 7.156,01 - 9.305,95
	<i>Rendimento medio per ciascun anno</i>	(-),33,69% - (-),90%	(-),10,55% - (-),2,37%
<b>Sfavorevole</b>	<b>Possibile rimborso al netto dei costi</b>	EUR 8.373,53 - 9.410,09	EUR 8.555,85 - 9.305,95
	<i>Rendimento medio per ciascun anno</i>	(-),16,26% - (-),90%	(-),5,07% - (-),2,37%
<i>Questo tipo di scenario si è verificato per un investimento tra Aprile 2020 - Aprile 2023</i>			
<b>Moderato</b>	<b>Possibile rimborso al netto dei costi</b>	EUR 10.020,24 - 10.214,34	EUR 10.043,94 - 11.342,32
	<i>Rendimento medio per ciascun anno</i>	0,20% - 2,14%	0,15% - 4,29%
<i>Questo tipo di scenario si è verificato per un investimento tra Giugno 2021 - Giugno 2024</i>			
<b>Favorevole</b>	<b>Possibile rimborso al netto dei costi</b>	EUR 10.551,71 - 12.795,74	EUR 10.531,04 - 14.349,34
	<i>Rendimento medio per ciascun anno</i>	5,52% - 27,96%	1,74% - 12,79%
<i>Questo tipo di scenario si è verificato per un investimento tra Giugno 2014 - Giugno 2017</i>			

## Strategia di Investimento Risk Level 3

Esempio di Investimento: EUR 10 000		Dopo 1 anno	Dopo 5 anni (periodo di detenzione raccomandato)
Scenari:			
<b>Minimo</b>	Non esiste un rendimento minimo garantito, Potreste perdere il vostro intero investimento o parte di esso,		
<b>Stress</b>	<b>Possibile rimborso al netto dei costi</b>	EUR 4.542,58 - 6.936,75	EUR 4.147,63 - 7.804,14
	<i>Rendimento medio per ciascun anno</i>	(-),54,57% - (-),30,63%	(-),16,14% - (-),4,84%
<b>Sfavorevole</b>	<b>Possibile rimborso al netto dei costi</b>	EUR 7.616,61 - 8.759,42	EUR 7.830,31 - 10.168,10
	<i>Rendimento medio per ciascun anno</i>	(-),23,83% - (-),12,41%	(-),4,77% - 0,33%
<i>Questo tipo di scenario si è verificato per un investimento tra Marzo 2015 - Marzo 2020</i>			
<b>Moderato</b>	<b>Possibile rimborso al netto dei costi</b>	EUR 10.009,12 - 10.685,06	EUR 11.169,43 - 14.329,99
	<i>Rendimento medio per ciascun anno</i>	0,09% - 6,85%	2,24% - 7,46%
<i>Questo tipo di scenario si è verificato per un investimento tra Settembre 2014 - Ottobre 2019</i>			
<b>Favorevole</b>	<b>Possibile rimborso al netto dei costi</b>	EUR 12.369,79 - 14.018,37	EUR 13.620,60 - 16.628,85
	<i>Rendimento medio per ciascun anno</i>	23,70% - 40,18%	6,37% - 10,71%

Questo tipo di scenario si è verificato per un investimento tra Novembre 2016 - Novembre 2021

## Strategia di Investimento Risk Level 4

Esempio di Investimento: EUR 10 000		Dopo 1 anno	Dopo 7 anni (periodo di detenzione raccomandato)
Scenari:			
<b>Minimo</b>	Non esiste un rendimento minimo garantito, Potreste perdere il vostro intero investimento o parte di esso,		
<b>Stress</b>	<b>Possibile rimborso al netto dei costi</b>	EUR 3.569,91 - 4.872,81	EUR 1.867,48 - 4.940,35
	<i>Rendimento medio per ciascun anno</i>	(-)64,30% - (-)51,27%	(-)21,31% - (-)9,58%
<b>Sfavorevole</b>	<b>Possibile rimborso al netto dei costi</b>	EUR 7.549,56 - 8.170,31	EUR 7.612,83 - 10.715,26
	<i>Rendimento medio per ciascun anno</i>	(-)24,50% - (-)18,30%	(-)3,82% - 0,99%
<i>Questo tipo di scenario si è verificato per un investimento tra Novembre 2021 - Giugno 2024</i>			
<b>Moderato</b>	<b>Possibile rimborso al netto dei costi</b>	EUR 10.033,88 - 10.895,81	EUR 12.080,72 - 17.398,40
	<i>Rendimento medio per ciascun anno</i>	0,34% - 8,96%	2,74% - 8,23%
<i>Questo tipo di scenario si è verificato per un investimento tra Luglio 2016 - Luglio 2023</i>			
<b>Favorevole</b>	<b>Possibile rimborso al netto dei costi</b>	EUR 12.647,60 - 15.037,45	EUR 13.741,12 - 20.999,16
	<i>Rendimento medio per ciascun anno</i>	26,48% - 50,37%	4,64% - 11,18%
<i>Questo tipo di scenario si è verificato per un investimento tra Giugno 2012 - Settembre 2019</i>			

## Strategia di Investimento Risk Level 5

Esempio di Investimento: EUR 10 000		Dopo 1 anno	Dopo 5 anni	Dopo 10 anni (periodo di detenzione raccomandato)
Scenari:				
<b>Minimo</b>	Non esiste un rendimento minimo garantito, Potreste perdere il vostro intero investimento o parte di esso,			
<b>Stress</b>	<b>Possibile rimborso al netto dei costi</b>	EUR 2.087,62 - 3.876,58	EUR 1.174,52 - 3.389,29	EUR 374,19 - 1.970,87
	<i>Rendimento medio per ciascun anno</i>	(-)79,12% - (-)61,23%	(-)34,84% - (-)19,46%	(-)28,00% - (-)14,99%
<b>Sfavorevole</b>	<b>Possibile rimborso al netto dei costi</b>	EUR 7.259,49 - 8.198,11	EUR 7.734,01 - 10.132,66	EUR 6.538,48 - 10.805,47
	<i>Rendimento medio per ciascun anno</i>	(-)27,41% - (-)18,02%	(-)5,01% - 0,26%	(-)4,16% - 0,78%
<i>Questo tipo di scenario si è verificato per un investimento tra Novembre 2021 - Giugno 2024</i>				
<b>Moderato</b>	<b>Possibile rimborso al netto dei costi</b>	EUR 9.853,98 - 10.905,64	EUR 11.199,45 - 15.120,80	EUR 12.794,02 - 22.184,98
	<i>Rendimento medio per ciascun anno</i>	(-)1,46% - 9,06%	2,29% - 8,62%	2,49% - 8,29%
<i>Questo tipo di scenario si è verificato per un investimento tra Gennaio 2012 - Maggio 2022</i>				
<b>Favorevole</b>	<b>Possibile rimborso al netto dei costi</b>	EUR 13.476,96 - 16.302,39	EUR 14.205,97 - 21.220,30	EUR 16.079,72 - 31.372,57
	<i>Rendimento medio per ciascun anno</i>	34,77% - 63,02%	7,27% - 16,24%	4,86% - 12,11%
<i>Questo tipo di scenario si è verificato per un investimento tra Marzo 2009 - Giugno 2019</i>				

## Strategia di Investimento Risk Level 6

Esempio di Investimento: EUR 10 000		Dopo 1 anno	Dopo 5 anni	Dopo 10 anni (periodo di detenzione raccomandato)
Scenari:				
<b>Minimo</b>	Non esiste un rendimento minimo garantito, Potreste perdere il vostro intero investimento o parte di esso,			
<b>Stress</b>	<b>Possibile rimborso al netto dei costi</b>	EUR 64,12 - 2.299,06	EUR 8,54 - 1.660,52	EUR 0,09 - 631,91
	<i>Rendimento medio per ciascun anno</i>	(-)99,36% - (-)77,01%	(-)75,66% - (-)30,17%	(-)68,55% - (-)24,13%
<b>Sfavorevole</b>	<b>Possibile rimborso al netto dei costi</b>	EUR 7.528,98 - 7.994,75	EUR 7.559,53 - 10.346,56	EUR 6.725,50 - 10.448,40
	<i>Rendimento medio per ciascun anno</i>	(-)24,71% - (-)20,05%	(-)5,44% - 0,68%	(-)3,89% - 0,44%
<i>Questo tipo di scenario si è verificato per un investimento tra Novembre 2021 - Giugno 2024</i>				

<b>Moderato</b>	<b>Possibile rimborso al netto dei costi</b>	EUR 9.865,99 - 10.852,02	EUR 11.329,60 - 15.095,06	EUR 13.690,43 - 21.777,86
	<i>Rendimento medio per ciascun anno</i>	(-),34% - 8,52%	2,53% - 8,58%	3,19% - 8,09%
<i>Questo tipo di scenario si è verificato per un investimento tra Giugno 2012 - Ottobre 2022</i>				
<b>Favorevole</b>	<b>Possibile rimborso al netto dei costi</b>	EUR 12.201,35 - 16.482,99	EUR 13.397,95 - 21.046,46	EUR 16.274,29 - 31.493,42
	<i>Rendimento medio per ciascun anno</i>	22,01% - 64,83%	6,02% - 16,05%	4,99% - 12,16%
<i>Questo tipo di scenario si è verificato per un investimento tra Marzo 2009 - Giugno 2019</i>				

## Strategia di Investimento Risk Level 1

Esempio di Investimento: EUR 10 000		Dopo 1 anno	Dopo 3 anni (periodo di detenzione raccomandato)
Scenari:			
<b>Minimo</b>	Non esiste un rendimento minimo garantito, Potreste perdere il vostro intero investimento o parte di esso,		
<b>Stress</b>	<b>Possibile rimborso al netto dei costi</b>	EUR 9.216,93 - 9.410,09	EUR 8.922,12 - 9.305,95
	<i>Rendimento medio per ciascun anno</i>	(-),83% - (-),90%	(-),73% - (-),37%
<b>Sfavorevole</b>	<b>Possibile rimborso al netto dei costi</b>	EUR 9.216,93 - 9.410,09	EUR 8.922,12 - 9.305,95
	<i>Rendimento medio per ciascun anno</i>	(-),83% - (-),90%	(-),73% - (-),37%
<i>Questo tipo di scenario si è verificato per un investimento tra Aprile 2020 - Aprile 2023</i>			
<b>Moderato</b>	<b>Possibile rimborso al netto dei costi</b>	EUR 9.823,05 - 10.028,91	EUR 9.669,79 - 10.095,14
	<i>Rendimento medio per ciascun anno</i>	(-),77% - 0,29%	(-),11% - 0,32%
<i>Questo tipo di scenario si è verificato per un investimento tra Maggio 2016 - Maggio 2019</i>			
<b>Favorevole</b>	<b>Possibile rimborso al netto dei costi</b>	EUR 10.423,00 - 10.826,52	EUR 10.254,30 - 10.942,32
	<i>Rendimento medio per ciascun anno</i>	4,23% - 8,27%	0,84% - 3,05%
<i>Questo tipo di scenario si è verificato per un investimento tra Maggio 2014 - Maggio 2017</i>			

## Strategia di Investimento Risk Level 2

Esempio di Investimento: EUR 10 000		Dopo 1 anno	Dopo 3 anni (periodo di detenzione raccomandato)
Scenari:			
<b>Minimo</b>	Non esiste un rendimento minimo garantito, Potreste perdere il vostro intero investimento o parte di esso,		
<b>Stress</b>	<b>Possibile rimborso al netto dei costi</b>	EUR 6.631,22 - 9.410,09	EUR 7.156,05 - 9.305,95
	<i>Rendimento medio per ciascun anno</i>	(-),33,69% - (-),90%	(-),10,55% - (-),2,37%
<b>Sfavorevole</b>	<b>Possibile rimborso al netto dei costi</b>	EUR 8.373,53 - 9.410,09	EUR 8.555,85 - 9.305,95
	<i>Rendimento medio per ciascun anno</i>	(-),16,26% - (-),90%	(-),5,07% - (-),2,37%
<i>Questo tipo di scenario si è verificato per un investimento tra Aprile 2020 - Aprile 2023</i>			
<b>Moderato</b>	<b>Possibile rimborso al netto dei costi</b>	EUR 10.020,24 - 10.214,34	EUR 10.044,99 - 11.342,32
	<i>Rendimento medio per ciascun anno</i>	0,20% - 2,14%	0,15% - 4,29%
<i>Questo tipo di scenario si è verificato per un investimento tra Maggio 2016 - Maggio 2019</i>			
<b>Favorevole</b>	<b>Possibile rimborso al netto dei costi</b>	EUR 10.578,56 - 12.795,74	EUR 10.598,78 - 14.349,34
	<i>Rendimento medio per ciascun anno</i>	5,79% - 27,96%	1,96% - 12,79%
<i>Questo tipo di scenario si è verificato per un investimento tra Maggio 2014 - Maggio 2017</i>			

## Strategia di Investimento Risk Level 3

Esempio di Investimento: EUR 10 000		Dopo 1 anno	Dopo 5 anni (periodo di detenzione raccomandato)
Scenari:			
<b>Minimo</b>	Non esiste un rendimento minimo garantito, Potreste perdere il vostro intero investimento o parte di esso,		
<b>Stress</b>	<b>Possibile rimborso al netto dei costi</b>	EUR 4.542,31 - 6.936,82	EUR 4.147,54 - 7.804,17
	<i>Rendimento medio per ciascun anno</i>	(-),54,58% - (-),30,63%	(-),16,14% - (-),4,84%
<b>Sfavorevole</b>	<b>Possibile rimborso al netto dei costi</b>	EUR 7.616,61 - 8.759,42	EUR 7.852,63 - 10.168,10
	<i>Rendimento medio per ciascun anno</i>	(-),23,83% - (-),12,41%	(-),4,72% - 0,33%
<i>Questo tipo di scenario si è verificato per un investimento tra Marzo 2015 - Marzo 2020</i>			
<b>Moderato</b>	<b>Possibile rimborso al netto dei costi</b>	EUR 10.009,12 - 10.685,06	EUR 11.169,42 - 14.290,37
	<i>Rendimento medio per ciascun anno</i>	0,09% - 6,85%	2,24% - 7,40%
<i>Questo tipo di scenario si è verificato per un investimento tra Gennaio 2015 - Gennaio 2020</i>			
<b>Favorevole</b>	<b>Possibile rimborso al netto dei costi</b>	EUR 12.369,79 - 14.018,37	EUR 13.620,60 - 16.628,85
	<i>Rendimento medio per ciascun anno</i>	23,70% - 40,18%	6,37% - 10,71%

Questo tipo di scenario si è verificato per un investimento tra Novembre 2016 - Novembre 2021

## Strategia di Investimento Risk Level 4

Esempio di Investimento: EUR 10 000		Dopo 1 anno	Dopo 7 anni (periodo di detenzione raccomandato)
Scenari:			
<b>Minimo</b>	Non esiste un rendimento minimo garantito, Potreste perdere il vostro intero investimento o parte di esso,		
<b>Stress</b>	<b>Possibile rimborso al netto dei costi</b>	EUR 3.569,71 - 4.872,52	EUR 1.867,43 - 4.940,30
	<i>Rendimento medio per ciascun anno</i>	(-)64,30% - (-)51,27%	(-)21,31% - (-)9,58%
<b>Sfavorevole</b>	<b>Possibile rimborso al netto dei costi</b>	EUR 7.549,56 - 8.170,31	EUR 7.574,54 - 10.608,18
	<i>Rendimento medio per ciascun anno</i>	(-)24,50% - (-)18,30%	(-)3,89% - 0,85%
<i>Questo tipo di scenario si è verificato per un investimento tra Novembre 2021 - Maggio 2024</i>			
<b>Moderato</b>	<b>Possibile rimborso al netto dei costi</b>	EUR 10.022,95 - 10.883,06	EUR 12.117,50 - 17.469,65
	<i>Rendimento medio per ciascun anno</i>	0,23% - 8,83%	2,78% - 8,30%
<i>Questo tipo di scenario si è verificato per un investimento tra Gennaio 2016 - Gennaio 2023</i>			
<b>Favorevole</b>	<b>Possibile rimborso al netto dei costi</b>	EUR 12.647,60 - 15.037,45	EUR 13.741,12 - 20.999,16
	<i>Rendimento medio per ciascun anno</i>	26,48% - 50,37%	4,64% - 11,18%
<i>Questo tipo di scenario si è verificato per un investimento tra Giugno 2012 - Settembre 2019</i>			

## Strategia di Investimento Risk Level 5

Esempio di Investimento: EUR 10 000		Dopo 1 anno	Dopo 5 anni	Dopo 10 anni (periodo di detenzione raccomandato)
Scenari:				
<b>Minimo</b>	Non esiste un rendimento minimo garantito, Potreste perdere il vostro intero investimento o parte di esso,			
<b>Stress</b>	<b>Possibile rimborso al netto dei costi</b>	EUR 2.087,46 - 3.876,37	EUR 1.174,48 - 3.389,24	EUR 374,17 - 1.970,84
	<i>Rendimento medio per ciascun anno</i>	(-)79,13% - (-)61,24%	(-)34,84% - (-)19,46%	(-)28,00% - (-)14,99%
<b>Sfavorevole</b>	<b>Possibile rimborso al netto dei costi</b>	EUR 7.259,49 - 8.198,11	EUR 7.750,05 - 10.132,66	EUR 6.505,89 - 10.677,52
	<i>Rendimento medio per ciascun anno</i>	(-)27,41% - (-)18,02%	(-)4,97% - 0,26%	(-)4,21% - 0,66%
<i>Questo tipo di scenario si è verificato per un investimento tra Novembre 2021 - Maggio 2024</i>				
<b>Moderato</b>	<b>Possibile rimborso al netto dei costi</b>	EUR 9.853,98 - 10.905,64	EUR 11.215,15 - 15.127,79	EUR 12.793,47 - 22.185,18
	<i>Rendimento medio per ciascun anno</i>	(-)1,46% - 9,06%	2,32% - 8,63%	2,49% - 8,29%
<i>Questo tipo di scenario si è verificato per un investimento tra Novembre 2012 - Marzo 2023</i>				
<b>Favorevole</b>	<b>Possibile rimborso al netto dei costi</b>	EUR 13.476,96 - 16.302,39	EUR 14.205,97 - 21.220,30	EUR 16.079,72 - 31.372,57
	<i>Rendimento medio per ciascun anno</i>	34,77% - 63,02%	7,27% - 16,24%	4,86% - 12,11%
<i>Questo tipo di scenario si è verificato per un investimento tra Marzo 2009 - Giugno 2019</i>				

## Strategia di Investimento Risk Level 6

Esempio di Investimento: EUR 10 000		Dopo 1 anno	Dopo 5 anni	Dopo 10 anni (periodo di detenzione raccomandato)
Scenari:				
<b>Minimo</b>	Non esiste un rendimento minimo garantito, Potreste perdere il vostro intero investimento o parte di esso,			
<b>Stress</b>	<b>Possibile rimborso al netto dei costi</b>	EUR 64,10 - 2.298,88	EUR 8,54 - 1.660,48	EUR 0,09 - 631,89
	<i>Rendimento medio per ciascun anno</i>	(-)99,36% - (-)77,01%	(-)75,66% - (-)30,17%	(-)68,56% - (-)24,13%
<b>Sfavorevole</b>	<b>Possibile rimborso al netto dei costi</b>	EUR 7.528,98 - 7.994,75	EUR 7.600,95 - 10.346,56	EUR 6.668,27 - 10.374,80
	<i>Rendimento medio per ciascun anno</i>	(-)24,71% - (-)20,05%	(-)5,34% - 0,68%	(-)3,97% - 0,37%
<i>Questo tipo di scenario si è verificato per un investimento tra Novembre 2021 - Maggio 2024</i>				

<b>Moderato</b>	<b>Possibile rimborso al netto dei costi</b>	EUR 9.865,99 - 10.852,02	EUR 11.329,68 - 15.125,03	EUR 13.689,96 - 21.777,86
	<i>Rendimento medio per ciascun anno</i>	(-),34% - 8,52%	2,53% - 8,63%	3,19% - 8,09%
<i>Questo tipo di scenario si è verificato per un investimento tra Giugno 2012 - Ottobre 2022</i>				
<b>Favorevole</b>	<b>Possibile rimborso al netto dei costi</b>	EUR 12.201,35 - 16.482,99	EUR 13.397,95 - 21.046,46	EUR 16.274,29 - 31.493,42
	<i>Rendimento medio per ciascun anno</i>	22,01% - 64,83%	6,02% - 16,05%	4,99% - 12,16%
<i>Questo tipo di scenario si è verificato per un investimento tra Marzo 2009 - Giugno 2019</i>				

## Strategia di Investimento Risk Level 1

Esempio di Investimento: EUR 10 000		Dopo 1 anno	Dopo 3 anni (periodo di detenzione raccomandato)
Scenari:			
<b>Minimo</b>	Non esiste un rendimento minimo garantito, Potreste perdere il vostro intero investimento o parte di esso,		
<b>Stress</b>	<b>Possibile rimborso al netto dei costi</b>	EUR 9.216,93 - 9.410,09	EUR 8.922,12 - 9.305,95
	<i>Rendimento medio per ciascun anno</i>	(-),83% - (-),90%	(-),73% - (-),37%
<b>Sfavorevole</b>	<b>Possibile rimborso al netto dei costi</b>	EUR 9.216,93 - 9.410,09	EUR 8.922,12 - 9.305,95
	<i>Rendimento medio per ciascun anno</i>	(-),83% - (-),90%	(-),73% - (-),37%
<i>Questo tipo di scenario si è verificato per un investimento tra Aprile 2020 - Aprile 2023</i>			
<b>Moderato</b>	<b>Possibile rimborso al netto dei costi</b>	EUR 9.823,05 - 10.028,91	EUR 9.676,60 - 10.105,09
	<i>Rendimento medio per ciascun anno</i>	(-),77% - 0,29%	(-),09% - 0,35%
<i>Questo tipo di scenario si è verificato per un investimento tra Aprile 2019 - Aprile 2022</i>			
<b>Favorevole</b>	<b>Possibile rimborso al netto dei costi</b>	EUR 10.581,55 - 11.057,76	EUR 10.383,40 - 11.085,18
	<i>Rendimento medio per ciascun anno</i>	5,82% - 10,58%	1,26% - 3,49%
<i>Questo tipo di scenario si è verificato per un investimento tra Aprile 2014 - Aprile 2017</i>			

## Strategia di Investimento Risk Level 2

Esempio di Investimento: EUR 10 000		Dopo 1 anno	Dopo 3 anni (periodo di detenzione raccomandato)
Scenari:			
<b>Minimo</b>	Non esiste un rendimento minimo garantito, Potreste perdere il vostro intero investimento o parte di esso,		
<b>Stress</b>	<b>Possibile rimborso al netto dei costi</b>	EUR 6.631,07 - 9.410,09	EUR 7.155,99 - 9.305,95
	<i>Rendimento medio per ciascun anno</i>	(-),33,69% - (-),90%	(-),10,55% - (-),2,37%
<b>Sfavorevole</b>	<b>Possibile rimborso al netto dei costi</b>	EUR 8.373,53 - 9.410,09	EUR 8.555,85 - 9.305,95
	<i>Rendimento medio per ciascun anno</i>	(-),16,26% - (-),90%	(-),5,07% - (-),2,37%
<i>Questo tipo di scenario si è verificato per un investimento tra Aprile 2020 - Aprile 2023</i>			
<b>Moderato</b>	<b>Possibile rimborso al netto dei costi</b>	EUR 10.020,24 - 10.214,34	EUR 10.052,08 - 11.342,32
	<i>Rendimento medio per ciascun anno</i>	0,20% - 2,14%	0,17% - 4,29%
<i>Questo tipo di scenario si è verificato per un investimento tra Aprile 2019 - Aprile 2022</i>			
<b>Favorevole</b>	<b>Possibile rimborso al netto dei costi</b>	EUR 10.740,43 - 12.795,74	EUR 10.740,47 - 14.349,34
	<i>Rendimento medio per ciascun anno</i>	7,40% - 27,96%	2,41% - 12,79%
<i>Questo tipo di scenario si è verificato per un investimento tra Aprile 2014 - Aprile 2017</i>			

## Strategia di Investimento Risk Level 3

Esempio di Investimento: EUR 10 000		Dopo 1 anno	Dopo 5 anni (periodo di detenzione raccomandato)
Scenari:			
<b>Minimo</b>	Non esiste un rendimento minimo garantito, Potreste perdere il vostro intero investimento o parte di esso,		
<b>Stress</b>	<b>Possibile rimborso al netto dei costi</b>	EUR 4.542,60 - 6.936,65	EUR 4.147,62 - 7.804,14
	<i>Rendimento medio per ciascun anno</i>	(-),54,57% - (-),30,63%	(-),16,14% - (-),4,84%
<b>Sfavorevole</b>	<b>Possibile rimborso al netto dei costi</b>	EUR 7.616,61 - 8.759,42	EUR 7.936,10 - 10.168,10
	<i>Rendimento medio per ciascun anno</i>	(-),23,83% - (-),12,41%	(-),4,52% - 0,33%
<i>Questo tipo di scenario si è verificato per un investimento tra Marzo 2015 - Marzo 2020</i>			
<b>Moderato</b>	<b>Possibile rimborso al netto dei costi</b>	EUR 10.009,12 - 10.685,06	EUR 11.187,62 - 14.289,28
	<i>Rendimento medio per ciascun anno</i>	0,09% - 6,85%	2,27% - 7,40%
<i>Questo tipo di scenario si è verificato per un investimento tra Marzo 2017 - Marzo 2022</i>			
<b>Favorevole</b>	<b>Possibile rimborso al netto dei costi</b>	EUR 12.369,79 - 14.018,37	EUR 13.620,60 - 16.628,85
	<i>Rendimento medio per ciascun anno</i>	23,70% - 40,18%	6,37% - 10,71%

Questo tipo di scenario si è verificato per un investimento tra Novembre 2016 - Novembre 2021

## Strategia di Investimento Risk Level 4

Esempio di Investimento: EUR 10 000		Dopo 1 anno	Dopo 7 anni (periodo di detenzione raccomandato)
Scenari:			
<b>Minimo</b>	Non esiste un rendimento minimo garantito, Potreste perdere il vostro intero investimento o parte di esso,		
<b>Stress</b>	<b>Possibile rimborso al netto dei costi</b>	EUR 3.570,35 - 4.872,83	EUR 1.867,56 - 4.940,33
	<i>Rendimento medio per ciascun anno</i>	(-)64,30% - (-)51,27%	(-)21,31% - (-)9,58%
<b>Sfavorevole</b>	<b>Possibile rimborso al netto dei costi</b>	EUR 7.549,56 - 8.170,31	EUR 7.436,65 - 10.225,85
	<i>Rendimento medio per ciascun anno</i>	(-)24,50% - (-)18,30%	(-)4,14% - 0,32%
<i>Questo tipo di scenario si è verificato per un investimento tra Novembre 2021 - Aprile 2024</i>			
<b>Moderato</b>	<b>Possibile rimborso al netto dei costi</b>	EUR 10.016,83 - 10.875,34	EUR 12.186,47 - 17.600,75
	<i>Rendimento medio per ciascun anno</i>	0,17% - 8,75%	2,87% - 8,41%
<i>Questo tipo di scenario si è verificato per un investimento tra Settembre 2014 - Ottobre 2021</i>			
<b>Favorevole</b>	<b>Possibile rimborso al netto dei costi</b>	EUR 12.647,60 - 15.037,45	EUR 13.741,42 - 20.999,16
	<i>Rendimento medio per ciascun anno</i>	26,48% - 50,37%	4,65% - 11,18%
<i>Questo tipo di scenario si è verificato per un investimento tra Giugno 2012 - Settembre 2019</i>			

## Strategia di Investimento Risk Level 5

Esempio di Investimento: EUR 10 000		Dopo 1 anno	Dopo 5 anni	Dopo 10 anni (periodo di detenzione raccomandato)
Scenari:				
<b>Minimo</b>	Non esiste un rendimento minimo garantito, Potreste perdere il vostro intero investimento o parte di esso,			
<b>Stress</b>	<b>Possibile rimborso al netto dei costi</b>	EUR 2.087,69 - 3.877,06	EUR 1.174,51 - 3.389,35	EUR 374,18 - 1.970,91
	<i>Rendimento medio per ciascun anno</i>	(-)79,12% - (-)61,23%	(-)34,84% - (-)19,46%	(-)28,00% - (-)14,99%
<b>Sfavorevole</b>	<b>Possibile rimborso al netto dei costi</b>	EUR 7.259,49 - 8.198,11	EUR 7.514,14 - 10.132,66	EUR 6.290,68 - 10.307,69
	<i>Rendimento medio per ciascun anno</i>	(-)27,41% - (-)18,02%	(-)5,56% - 0,26%	(-)4,53% - 0,30%
<i>Questo tipo di scenario si è verificato per un investimento tra Novembre 2021 - Aprile 2024</i>				
<b>Moderato</b>	<b>Possibile rimborso al netto dei costi</b>	EUR 9.853,98 - 10.905,64	EUR 11.249,75 - 15.180,92	EUR 12.793,20 - 22.185,18
	<i>Rendimento medio per ciascun anno</i>	(-)1,46% - 9,06%	2,38% - 8,71%	2,49% - 8,29%
<i>Questo tipo di scenario si è verificato per un investimento tra Novembre 2012 - Marzo 2023</i>				
<b>Favorevole</b>	<b>Possibile rimborso al netto dei costi</b>	EUR 13.476,96 - 16.302,39	EUR 14.205,97 - 21.220,30	EUR 16.079,72 - 31.372,57
	<i>Rendimento medio per ciascun anno</i>	34,77% - 63,02%	7,27% - 16,24%	4,86% - 12,11%
<i>Questo tipo di scenario si è verificato per un investimento tra Marzo 2009 - Giugno 2019</i>				

## Strategia di Investimento Risk Level 6

Esempio di Investimento: EUR 10 000		Dopo 1 anno	Dopo 5 anni	Dopo 10 anni (periodo di detenzione raccomandato)
Scenari:				
<b>Minimo</b>	Non esiste un rendimento minimo garantito, Potreste perdere il vostro intero investimento o parte di esso,			
<b>Stress</b>	<b>Possibile rimborso al netto dei costi</b>	EUR 64,06 - 2.299,13	EUR 8,54 - 1.660,49	EUR 0,09 - 631,90
	<i>Rendimento medio per ciascun anno</i>	(-)99,36% - (-)77,01%	(-)75,66% - (-)30,17%	(-)68,56% - (-)24,13%
<b>Sfavorevole</b>	<b>Possibile rimborso al netto dei costi</b>	EUR 7.528,98 - 7.994,75	EUR 7.658,51 - 9.942,89	EUR 6.593,02 - 9.942,89
	<i>Rendimento medio per ciascun anno</i>	(-)24,71% - (-)20,05%	(-)5,20% - (-)0,11%	(-)4,08% - (-)0,06%
<i>Questo tipo di scenario si è verificato per un investimento tra Novembre 2021 - Aprile 2024</i>				

<b>Moderato</b>	<b>Possibile rimborso al netto dei costi</b>	EUR 9.865,99 - 10.852,02	EUR 11.318,01 - 15.190,98	EUR 13.679,80 - 21.777,86
	<i>Rendimento medio per ciascun anno</i>	(-),34% - 8,52%	2,51% - 8,72%	3,18% - 8,09%
<i>Questo tipo di scenario si è verificato per un investimento tra Giugno 2012 - Ottobre 2022</i>				
<b>Favorevole</b>	<b>Possibile rimborso al netto dei costi</b>	EUR 12.201,35 - 16.482,99	EUR 13.397,95 - 21.046,46	EUR 16.274,29 - 31.493,42
	<i>Rendimento medio per ciascun anno</i>	22,01% - 64,83%	6,02% - 16,05%	4,99% - 12,16%
<i>Questo tipo di scenario si è verificato per un investimento tra Marzo 2009 - Giugno 2019</i>				

## Strategia di Investimento Risk Level 1

Esempio di Investimento: EUR 10 000		Dopo 1 anno	Dopo 3 anni (periodo di detenzione raccomandato)
Scenari:			
<b>Minimo</b>	Non esiste un rendimento minimo garantito, Potreste perdere il vostro intero investimento o parte di esso,		
<b>Stress</b>	<b>Possibile rimborso al netto dei costi</b>	EUR 9.216,93 - 9.410,09	EUR 8.922,12 - 9.305,95
	<i>Rendimento medio per ciascun anno</i>	(-),83% - (-),90%	(-),73% - (-),37%
<b>Sfavorevole</b>	<b>Possibile rimborso al netto dei costi</b>	EUR 9.216,93 - 9.410,09	EUR 8.922,12 - 9.305,95
	<i>Rendimento medio per ciascun anno</i>	(-),83% - (-),90%	(-),73% - (-),37%
<i>Questo tipo di scenario si è verificato per un investimento tra Aprile 2020 - Aprile 2023</i>			
<b>Moderato</b>	<b>Possibile rimborso al netto dei costi</b>	EUR 9.823,05 - 10.028,91	EUR 9.688,65 - 10.123,02
	<i>Rendimento medio per ciascun anno</i>	(-),77% - 0,29%	(-),05% - 0,41%
<i>Questo tipo di scenario si è verificato per un investimento tra Marzo 2019 - Marzo 2022</i>			
<b>Favorevole</b>	<b>Possibile rimborso al netto dei costi</b>	EUR 10.613,24 - 11.103,99	EUR 10.371,14 - 11.085,18
	<i>Rendimento medio per ciascun anno</i>	6,13% - 11,04%	1,22% - 3,49%
<i>Questo tipo di scenario si è verificato per un investimento tra Aprile 2014 - Aprile 2017</i>			

## Strategia di Investimento Risk Level 2

Esempio di Investimento: EUR 10 000		Dopo 1 anno	Dopo 3 anni (periodo di detenzione raccomandato)
Scenari:			
<b>Minimo</b>	Non esiste un rendimento minimo garantito, Potreste perdere il vostro intero investimento o parte di esso,		
<b>Stress</b>	<b>Possibile rimborso al netto dei costi</b>	EUR 6.630,25 - 9.410,09	EUR 7.155,66 - 9.305,95
	<i>Rendimento medio per ciascun anno</i>	(-),33,70% - (-),90%	(-),10,56% - (-),2,37%
<b>Sfavorevole</b>	<b>Possibile rimborso al netto dei costi</b>	EUR 8.373,53 - 9.410,09	EUR 8.555,85 - 9.305,95
	<i>Rendimento medio per ciascun anno</i>	(-),16,26% - (-),90%	(-),5,07% - (-),2,37%
<i>Questo tipo di scenario si è verificato per un investimento tra Aprile 2020 - Aprile 2023</i>			
<b>Moderato</b>	<b>Possibile rimborso al netto dei costi</b>	EUR 10.020,24 - 10.214,34	EUR 10.064,63 - 11.342,32
	<i>Rendimento medio per ciascun anno</i>	0,20% - 2,14%	0,21% - 4,29%
<i>Questo tipo di scenario si è verificato per un investimento tra Marzo 2019 - Marzo 2022</i>			
<b>Favorevole</b>	<b>Possibile rimborso al netto dei costi</b>	EUR 10.772,79 - 12.928,34	EUR 10.741,36 - 14.349,34
	<i>Rendimento medio per ciascun anno</i>	7,73% - 29,28%	2,41% - 12,79%
<i>Questo tipo di scenario si è verificato per un investimento tra Aprile 2014 - Aprile 2017</i>			

## Strategia di Investimento Risk Level 3

Esempio di Investimento: EUR 10 000		Dopo 1 anno	Dopo 5 anni (periodo di detenzione raccomandato)
Scenari:			
<b>Minimo</b>	Non esiste un rendimento minimo garantito, Potreste perdere il vostro intero investimento o parte di esso,		
<b>Stress</b>	<b>Possibile rimborso al netto dei costi</b>	EUR 4.542,91 - 6.935,80	EUR 4.147,73 - 7.804,01
	<i>Rendimento medio per ciascun anno</i>	(-),54,57% - (-),30,64%	(-),16,14% - (-),4,84%
<b>Sfavorevole</b>	<b>Possibile rimborso al netto dei costi</b>	EUR 7.616,61 - 8.759,42	EUR 7.952,84 - 10.168,10
	<i>Rendimento medio per ciascun anno</i>	(-),23,83% - (-),12,41%	(-),4,48% - 0,33%
<i>Questo tipo di scenario si è verificato per un investimento tra Marzo 2015 - Marzo 2020</i>			
<b>Moderato</b>	<b>Possibile rimborso al netto dei costi</b>	EUR 10.009,12 - 10.685,06	EUR 11.212,99 - 14.289,28
	<i>Rendimento medio per ciascun anno</i>	0,09% - 6,85%	2,32% - 7,40%
<i>Questo tipo di scenario si è verificato per un investimento tra Marzo 2017 - Marzo 2022</i>			
<b>Favorevole</b>	<b>Possibile rimborso al netto dei costi</b>	EUR 12.466,90 - 14.018,37	EUR 13.620,60 - 16.628,85
	<i>Rendimento medio per ciascun anno</i>	24,67% - 40,18%	6,37% - 10,71%

Questo tipo di scenario si è verificato per un investimento tra Novembre 2016 - Novembre 2021

## Strategia di Investimento Risk Level 4

Esempio di Investimento: EUR 10 000		Dopo 1 anno	Dopo 7 anni (periodo di detenzione raccomandato)
Scenari:			
<b>Minimo</b>	Non esiste un rendimento minimo garantito, Potreste perdere il vostro intero investimento o parte di esso,		
<b>Stress</b>	<b>Possibile rimborso al netto dei costi</b>	EUR 3.571,09 - 4.873,16	EUR 1.867,73 - 4.940,39
	<i>Rendimento medio per ciascun anno</i>	(-)64,29% - (-)51,27%	(-)21,31% - (-)9,58%
<b>Sfavorevole</b>	<b>Possibile rimborso al netto dei costi</b>	EUR 7.549,56 - 8.170,31	EUR 7.399,05 - 10.152,48
	<i>Rendimento medio per ciascun anno</i>	(-)24,50% - (-)18,30%	(-)4,21% - 0,22%
<i>Questo tipo di scenario si è verificato per un investimento tra Novembre 2021 - Febbraio 2024</i>			
<b>Moderato</b>	<b>Possibile rimborso al netto dei costi</b>	EUR 10.016,83 - 10.875,34	EUR 12.231,09 - 17.701,74
	<i>Rendimento medio per ciascun anno</i>	0,17% - 8,75%	2,92% - 8,50%
<i>Questo tipo di scenario si è verificato per un investimento tra Maggio 2013 - Agosto 2020</i>			
<b>Favorevole</b>	<b>Possibile rimborso al netto dei costi</b>	EUR 12.647,60 - 15.037,45	EUR 13.743,91 - 20.999,16
	<i>Rendimento medio per ciascun anno</i>	26,48% - 50,37%	4,65% - 11,18%
<i>Questo tipo di scenario si è verificato per un investimento tra Giugno 2012 - Settembre 2019</i>			

## Strategia di Investimento Risk Level 5

Esempio di Investimento: EUR 10 000		Dopo 1 anno	Dopo 5 anni	Dopo 10 anni (periodo di detenzione raccomandato)
Scenari:				
<b>Minimo</b>	Non esiste un rendimento minimo garantito, Potreste perdere il vostro intero investimento o parte di esso,			
<b>Stress</b>	<b>Possibile rimborso al netto dei costi</b>	EUR 2.088,29 - 3.877,87	EUR 1.174,66 - 3.389,53	EUR 374,23 - 1.971,01
	<i>Rendimento medio per ciascun anno</i>	(-)79,12% - (-)61,22%	(-)34,84% - (-)19,46%	(-)28,00% - (-)14,99%
<b>Sfavorevole</b>	<b>Possibile rimborso al netto dei costi</b>	EUR 7.259,49 - 8.198,11	EUR 7.462,95 - 10.132,66	EUR 6.247,82 - 10.234,16
	<i>Rendimento medio per ciascun anno</i>	(-)27,41% - (-)18,02%	(-)5,68% - 0,26%	(-)4,59% - 0,23%
<i>Questo tipo di scenario si è verificato per un investimento tra Novembre 2021 - Febbraio 2024</i>				
<b>Moderato</b>	<b>Possibile rimborso al netto dei costi</b>	EUR 9.853,98 - 10.905,64	EUR 11.272,43 - 15.228,22	EUR 12.792,85 - 22.185,18
	<i>Rendimento medio per ciascun anno</i>	(-)1,46% - 9,06%	2,42% - 8,78%	2,49% - 8,29%
<i>Questo tipo di scenario si è verificato per un investimento tra Novembre 2012 - Marzo 2023</i>				
<b>Favorevole</b>	<b>Possibile rimborso al netto dei costi</b>	EUR 13.476,96 - 16.302,39	EUR 14.205,97 - 21.220,30	EUR 16.079,72 - 31.372,57
	<i>Rendimento medio per ciascun anno</i>	34,77% - 63,02%	7,27% - 16,24%	4,86% - 12,11%
<i>Questo tipo di scenario si è verificato per un investimento tra Marzo 2009 - Giugno 2019</i>				

## Strategia di Investimento Risk Level 6

Esempio di Investimento: EUR 10 000		Dopo 1 anno	Dopo 5 anni	Dopo 10 anni (periodo di detenzione raccomandato)
Scenari:				
<b>Minimo</b>	Non esiste un rendimento minimo garantito, Potreste perdere il vostro intero investimento o parte di esso,			
<b>Stress</b>	<b>Possibile rimborso al netto dei costi</b>	EUR 64,11 - 2.299,80	EUR 8,54 - 1.660,62	EUR 0,09 - 631,94
	<i>Rendimento medio per ciascun anno</i>	(-)99,36% - (-)77,00%	(-)75,66% - (-)30,17%	(-)68,56% - (-)24,13%
<b>Sfavorevole</b>	<b>Possibile rimborso al netto dei costi</b>	EUR 7.528,98 - 7.994,75	EUR 7.674,93 - 9.875,15	EUR 6.572,43 - 9.875,15
	<i>Rendimento medio per ciascun anno</i>	(-)24,71% - (-)20,05%	(-)5,15% - (-)0,25%	(-)4,11% - (-)0,25%
<i>Questo tipo di scenario si è verificato per un investimento tra Novembre 2021 - Febbraio 2024</i>				

<b>Moderato</b>	<b>Possibile rimborso al netto dei costi</b>	EUR 9.856,12 - 10.852,02	EUR 11.299,31 - 15.234,33	EUR 13.645,85 - 21.777,86
	<i>Rendimento medio per ciascun anno</i>	(-)1,44% - 8,52%	2,47% - 8,78%	3,16% - 8,09%
<i>Questo tipo di scenario si è verificato per un investimento tra Giugno 2012 - Ottobre 2022</i>				
<b>Favorevole</b>	<b>Possibile rimborso al netto dei costi</b>	EUR 12.201,35 - 16.482,99	EUR 13.482,33 - 21.046,46	EUR 16.376,79 - 31.493,42
	<i>Rendimento medio per ciascun anno</i>	22,01% - 64,83%	6,16% - 16,05%	5,06% - 12,16%
<i>Questo tipo di scenario si è verificato per un investimento tra Marzo 2009 - Giugno 2019</i>				

## Strategia di Investimento Risk Level 1

Esempio di Investimento: EUR 10 000		Dopo 1 anno	Dopo 3 anni (periodo di detenzione raccomandato)
Scenari:			
<b>Minimo</b>	Non esiste un rendimento minimo garantito, Potreste perdere il vostro intero investimento o parte di esso,		
<b>Stress</b>	<b>Possibile rimborso al netto dei costi</b>	EUR 9.216,93 - 9.410,09	EUR 8.922,12 - 9.305,95
	<i>Rendimento medio per ciascun anno</i>	(-),83% - (-),90%	(-),73% - (-),37%
<b>Sfavorevole</b>	<b>Possibile rimborso al netto dei costi</b>	EUR 9.216,93 - 9.410,09	EUR 8.922,12 - 9.305,95
	<i>Rendimento medio per ciascun anno</i>	(-),83% - (-),90%	(-),73% - (-),37%
<i>Questo tipo di scenario si è verificato per un investimento tra Aprile 2020 - Aprile 2023</i>			
<b>Moderato</b>	<b>Possibile rimborso al netto dei costi</b>	EUR 9.823,06 - 10.028,92	EUR 9.704,21 - 10.142,11
	<i>Rendimento medio per ciascun anno</i>	(-),77% - 0,29%	(-),00% - 0,47%
<i>Questo tipo di scenario si è verificato per un investimento tra Dicembre 2016 - Dicembre 2019</i>			
<b>Favorevole</b>	<b>Possibile rimborso al netto dei costi</b>	EUR 10.613,24 - 11.103,99	EUR 10.371,14 - 11.085,18
	<i>Rendimento medio per ciascun anno</i>	6,13% - 11,04%	1,22% - 3,49%
<i>Questo tipo di scenario si è verificato per un investimento tra Aprile 2014 - Aprile 2017</i>			

## Strategia di Investimento Risk Level 2

Esempio di Investimento: EUR 10 000		Dopo 1 anno	Dopo 3 anni (periodo di detenzione raccomandato)
Scenari:			
<b>Minimo</b>	Non esiste un rendimento minimo garantito, Potreste perdere il vostro intero investimento o parte di esso,		
<b>Stress</b>	<b>Possibile rimborso al netto dei costi</b>	EUR 6.630,49 - 9.410,09	EUR 7.155,76 - 9.305,95
	<i>Rendimento medio per ciascun anno</i>	(-),33,70% - (-),90%	(-),10,56% - (-),2,37%
<b>Sfavorevole</b>	<b>Possibile rimborso al netto dei costi</b>	EUR 8.373,53 - 9.410,09	EUR 8.555,85 - 9.305,95
	<i>Rendimento medio per ciascun anno</i>	(-),16,26% - (-),90%	(-),5,07% - (-),2,37%
<i>Questo tipo di scenario si è verificato per un investimento tra Aprile 2020 - Aprile 2023</i>			
<b>Moderato</b>	<b>Possibile rimborso al netto dei costi</b>	EUR 10.020,24 - 10.214,34	EUR 10.080,83 - 11.342,32
	<i>Rendimento medio per ciascun anno</i>	0,20% - 2,14%	0,27% - 4,29%
<i>Questo tipo di scenario si è verificato per un investimento tra Dicembre 2016 - Dicembre 2019</i>			
<b>Favorevole</b>	<b>Possibile rimborso al netto dei costi</b>	EUR 10.772,79 - 12.928,34	EUR 10.741,36 - 14.349,34
	<i>Rendimento medio per ciascun anno</i>	7,73% - 29,28%	2,41% - 12,79%
<i>Questo tipo di scenario si è verificato per un investimento tra Aprile 2014 - Aprile 2017</i>			

## Strategia di Investimento Risk Level 3

Esempio di Investimento: EUR 10 000		Dopo 1 anno	Dopo 5 anni (periodo di detenzione raccomandato)
Scenari:			
<b>Minimo</b>	Non esiste un rendimento minimo garantito, Potreste perdere il vostro intero investimento o parte di esso,		
<b>Stress</b>	<b>Possibile rimborso al netto dei costi</b>	EUR 4.543,17 - 6.936,05	EUR 4.147,81 - 7.804,05
	<i>Rendimento medio per ciascun anno</i>	(-),54,57% - (-),30,64%	(-),16,14% - (-),4,84%
<b>Sfavorevole</b>	<b>Possibile rimborso al netto dei costi</b>	EUR 7.616,61 - 8.759,42	EUR 7.708,06 - 10.168,10
	<i>Rendimento medio per ciascun anno</i>	(-),23,83% - (-),12,41%	(-),5,07% - 0,33%
<i>Questo tipo di scenario si è verificato per un investimento tra Marzo 2015 - Marzo 2020</i>			
<b>Moderato</b>	<b>Possibile rimborso al netto dei costi</b>	EUR 10.009,12 - 10.685,06	EUR 11.217,97 - 14.280,04
	<i>Rendimento medio per ciascun anno</i>	0,09% - 6,85%	2,33% - 7,39%
<i>Questo tipo di scenario si è verificato per un investimento tra Aprile 2014 - Maggio 2019</i>			
<b>Favorevole</b>	<b>Possibile rimborso al netto dei costi</b>	EUR 12.466,90 - 14.018,37	EUR 13.620,60 - 16.628,85
	<i>Rendimento medio per ciascun anno</i>	24,67% - 40,18%	6,37% - 10,71%

Questo tipo di scenario si è verificato per un investimento tra Novembre 2016 - Novembre 2021

## Strategia di Investimento Risk Level 4

Esempio di Investimento: EUR 10 000		Dopo 1 anno	Dopo 7 anni (periodo di detenzione raccomandato)
Scenari:			
<b>Minimo</b>	Non esiste un rendimento minimo garantito, Potreste perdere il vostro intero investimento o parte di esso,		
<b>Stress</b>	<b>Possibile rimborso al netto dei costi</b>	EUR 3.571,07 - 4.873,44	EUR 1.867,71 - 4.940,43
	<i>Rendimento medio per ciascun anno</i>	(-)64,29% - (-)51,27%	(-)21,31% - (-)9,58%
<b>Sfavorevole</b>	<b>Possibile rimborso al netto dei costi</b>	EUR 7.549,56 - 8.170,31	EUR 7.152,24 - 9.712,06
	<i>Rendimento medio per ciascun anno</i>	(-)24,50% - (-)18,30%	(-)4,68% - (-)0,42%
<i>Questo tipo di scenario si è verificato per un investimento tra Novembre 2021 - Gennaio 2024</i>			
<b>Moderato</b>	<b>Possibile rimborso al netto dei costi</b>	EUR 10.016,83 - 10.873,81	EUR 12.276,96 - 17.781,40
	<i>Rendimento medio per ciascun anno</i>	0,17% - 8,74%	2,97% - 8,57%
<i>Questo tipo di scenario si è verificato per un investimento tra Gennaio 2015 - Febbraio 2022</i>			
<b>Favorevole</b>	<b>Possibile rimborso al netto dei costi</b>	EUR 12.647,60 - 15.037,45	EUR 13.750,02 - 20.999,16
	<i>Rendimento medio per ciascun anno</i>	26,48% - 50,37%	4,65% - 11,18%
<i>Questo tipo di scenario si è verificato per un investimento tra Giugno 2012 - Settembre 2019</i>			

## Strategia di Investimento Risk Level 5

Esempio di Investimento: EUR 10 000		Dopo 1 anno	Dopo 5 anni	Dopo 10 anni (periodo di detenzione raccomandato)
Scenari:				
<b>Minimo</b>	Non esiste un rendimento minimo garantito, Potreste perdere il vostro intero investimento o parte di esso,			
<b>Stress</b>	<b>Possibile rimborso al netto dei costi</b>	EUR 2.088,07 - 3.877,84	EUR 1.174,59 - 3.389,50	EUR 374,21 - 1.970,99
	<i>Rendimento medio per ciascun anno</i>	(-)79,12% - (-)61,22%	(-)34,84% - (-)19,46%	(-)28,00% - (-)14,99%
<b>Sfavorevole</b>	<b>Possibile rimborso al netto dei costi</b>	EUR 7.259,49 - 8.198,11	EUR 7.193,04 - 9.789,24	EUR 6.021,86 - 9.789,24
	<i>Rendimento medio per ciascun anno</i>	(-)27,41% - (-)18,02%	(-)6,38% - (-)0,43%	(-)4,95% - (-)0,21%
<i>Questo tipo di scenario si è verificato per un investimento tra Novembre 2021 - Gennaio 2024</i>				
<b>Moderato</b>	<b>Possibile rimborso al netto dei costi</b>	EUR 9.853,98 - 10.905,64	EUR 11.288,25 - 15.246,55	EUR 12.792,79 - 22.184,98
	<i>Rendimento medio per ciascun anno</i>	(-)1,46% - 9,06%	2,45% - 8,80%	2,49% - 8,29%
<i>Questo tipo di scenario si è verificato per un investimento tra Gennaio 2012 - Maggio 2022</i>				
<b>Favorevole</b>	<b>Possibile rimborso al netto dei costi</b>	EUR 13.476,96 - 16.302,39	EUR 14.205,97 - 21.220,30	EUR 16.079,72 - 31.372,57
	<i>Rendimento medio per ciascun anno</i>	34,77% - 63,02%	7,27% - 16,24%	4,86% - 12,11%
<i>Questo tipo di scenario si è verificato per un investimento tra Marzo 2009 - Giugno 2019</i>				

## Strategia di Investimento Risk Level 6

Esempio di Investimento: EUR 10 000		Dopo 1 anno	Dopo 5 anni	Dopo 10 anni (periodo di detenzione raccomandato)
Scenari:				
<b>Minimo</b>	Non esiste un rendimento minimo garantito, Potreste perdere il vostro intero investimento o parte di esso,			
<b>Stress</b>	<b>Possibile rimborso al netto dei costi</b>	EUR 64,08 - 2.299,55	EUR 8,54 - 1.660,55	EUR 0,09 - 631,92
	<i>Rendimento medio per ciascun anno</i>	(-)99,36% - (-)77,00%	(-)75,66% - (-)30,17%	(-)68,56% - (-)24,13%
<b>Sfavorevole</b>	<b>Possibile rimborso al netto dei costi</b>	EUR 7.528,98 - 7.994,75	EUR 7.706,53 - 9.444,71	EUR 6.366,47 - 9.444,71
	<i>Rendimento medio per ciascun anno</i>	(-)24,71% - (-)20,05%	(-)5,08% - (-)1,14%	(-)4,41% - (-)0,57%
<i>Questo tipo di scenario si è verificato per un investimento tra Novembre 2021 - Gennaio 2024</i>				

<b>Moderato</b>	<b>Possibile rimborso al netto dei costi</b>	EUR 9.845,55 - 10.852,02	EUR 11.274,65 - 15.264,47	EUR 13.622,84 - 21.778,52
	<i>Rendimento medio per ciascun anno</i>	(-),54% - 8,52%	2,43% - 8,83%	3,14% - 8,09%
<i>Questo tipo di scenario si è verificato per un investimento tra Dicembre 2010 - Marzo 2021</i>				
<b>Favorevole</b>	<b>Possibile rimborso al netto dei costi</b>	EUR 12.201,35 - 16.482,99	EUR 13.344,21 - 21.046,46	EUR 16.209,02 - 31.493,42
	<i>Rendimento medio per ciascun anno</i>	22,01% - 64,83%	5,94% - 16,05%	4,95% - 12,16%
<i>Questo tipo di scenario si è verificato per un investimento tra Marzo 2009 - Giugno 2019</i>				

## Strategia di Investimento Risk Level 1

Esempio di Investimento: EUR 10 000		Dopo 1 anno	Dopo 3 anni (periodo di detenzione raccomandato)
Scenari:			
<b>Minimo</b>	Non esiste un rendimento minimo garantito, Potreste perdere il vostro intero investimento o parte di esso,		
<b>Stress</b>	<b>Possibile rimborso al netto dei costi</b>	EUR 9.216,93 - 9.410,09	EUR 8.922,12 - 9.305,95
	<i>Rendimento medio per ciascun anno</i>	(-),83% - (-),90%	(-),73% - (-),37%
<b>Sfavorevole</b>	<b>Possibile rimborso al netto dei costi</b>	EUR 9.216,93 - 9.410,09	EUR 8.922,12 - 9.305,95
	<i>Rendimento medio per ciascun anno</i>	(-),83% - (-),90%	(-),73% - (-),37%
<i>Questo tipo di scenario si è verificato per un investimento tra Aprile 2020 - Aprile 2023</i>			
<b>Moderato</b>	<b>Possibile rimborso al netto dei costi</b>	EUR 9.823,06 - 10.028,92	EUR 9.717,40 - 10.156,44
	<i>Rendimento medio per ciascun anno</i>	(-),77% - 0,29%	(-),95% - 0,52%
<i>Questo tipo di scenario si è verificato per un investimento tra Luglio 2019 - Luglio 2022</i>			
<b>Favorevole</b>	<b>Possibile rimborso al netto dei costi</b>	EUR 10.613,24 - 11.103,99	EUR 10.378,14 - 11.092,66
	<i>Rendimento medio per ciascun anno</i>	6,13% - 11,04%	1,24% - 3,52%
<i>Questo tipo di scenario si è verificato per un investimento tra Ottobre 2013 - Gennaio 2017</i>			

## Strategia di Investimento Risk Level 2

Esempio di Investimento: EUR 10 000		Dopo 1 anno	Dopo 3 anni (periodo di detenzione raccomandato)
Scenari:			
<b>Minimo</b>	Non esiste un rendimento minimo garantito, Potreste perdere il vostro intero investimento o parte di esso,		
<b>Stress</b>	<b>Possibile rimborso al netto dei costi</b>	EUR 6.630,25 - 9.410,09	EUR 7.155,67 - 9.305,95
	<i>Rendimento medio per ciascun anno</i>	(-),33,70% - (-),90%	(-),10,56% - (-),2,37%
<b>Sfavorevole</b>	<b>Possibile rimborso al netto dei costi</b>	EUR 8.373,53 - 9.410,09	EUR 8.555,85 - 9.305,95
	<i>Rendimento medio per ciascun anno</i>	(-),16,26% - (-),90%	(-),5,07% - (-),2,37%
<i>Questo tipo di scenario si è verificato per un investimento tra Aprile 2020 - Aprile 2023</i>			
<b>Moderato</b>	<b>Possibile rimborso al netto dei costi</b>	EUR 10.020,24 - 10.214,34	EUR 10.094,53 - 11.342,32
	<i>Rendimento medio per ciascun anno</i>	0,20% - 2,14%	0,31% - 4,29%
<i>Questo tipo di scenario si è verificato per un investimento tra Luglio 2019 - Luglio 2022</i>			
<b>Favorevole</b>	<b>Possibile rimborso al netto dei costi</b>	EUR 10.772,79 - 12.928,34	EUR 10.748,61 - 14.349,34
	<i>Rendimento medio per ciascun anno</i>	7,73% - 29,28%	2,44% - 12,79%
<i>Questo tipo di scenario si è verificato per un investimento tra Ottobre 2013 - Gennaio 2017</i>			

## Strategia di Investimento Risk Level 3

Esempio di Investimento: EUR 10 000		Dopo 1 anno	Dopo 5 anni (periodo di detenzione raccomandato)
Scenari:			
<b>Minimo</b>	Non esiste un rendimento minimo garantito, Potreste perdere il vostro intero investimento o parte di esso,		
<b>Stress</b>	<b>Possibile rimborso al netto dei costi</b>	EUR 4.543,27 - 6.935,80	EUR 4.147,84 - 7.804,02
	<i>Rendimento medio per ciascun anno</i>	(-),54,57% - (-),30,64%	(-),16,14% - (-),4,84%
<b>Sfavorevole</b>	<b>Possibile rimborso al netto dei costi</b>	EUR 7.616,61 - 8.759,42	EUR 7.532,30 - 10.168,10
	<i>Rendimento medio per ciascun anno</i>	(-),23,83% - (-),12,41%	(-),5,51% - 0,33%
<i>Questo tipo di scenario si è verificato per un investimento tra Marzo 2015 - Marzo 2020</i>			
<b>Moderato</b>	<b>Possibile rimborso al netto dei costi</b>	EUR 10.009,12 - 10.685,06	EUR 11.224,82 - 14.255,78
	<i>Rendimento medio per ciascun anno</i>	0,09% - 6,85%	2,34% - 7,35%
<i>Questo tipo di scenario si è verificato per un investimento tra Maggio 2018 - Maggio 2023</i>			
<b>Favorevole</b>	<b>Possibile rimborso al netto dei costi</b>	EUR 12.466,90 - 14.018,37	EUR 13.620,60 - 16.628,85
	<i>Rendimento medio per ciascun anno</i>	24,67% - 40,18%	6,37% - 10,71%

Questo tipo di scenario si è verificato per un investimento tra Novembre 2016 - Novembre 2021

## Strategia di Investimento Risk Level 4

Esempio di Investimento: EUR 10 000		Dopo 1 anno	Dopo 7 anni (periodo di detenzione raccomandato)
Scenari:			
<b>Minimo</b>	Non esiste un rendimento minimo garantito, Potreste perdere il vostro intero investimento o parte di esso,		
<b>Stress</b>	<b>Possibile rimborso al netto dei costi</b>	EUR 3.571,14 - 4.873,55	EUR 1.867,73 - 4.940,44
	<i>Rendimento medio per ciascun anno</i>	(-)64,29% - (-)51,26%	(-)21,31% - (-)9,58%
<b>Sfavorevole</b>	<b>Possibile rimborso al netto dei costi</b>	EUR 7.549,56 - 8.170,31	EUR 6.981,20 - 9.485,03
	<i>Rendimento medio per ciascun anno</i>	(-)24,50% - (-)18,30%	(-)5,00% - (-)0,75%
<i>Questo tipo di scenario si è verificato per un investimento tra Novembre 2021 - Gennaio 2024</i>			
<b>Moderato</b>	<b>Possibile rimborso al netto dei costi</b>	EUR 10.016,83 - 10.873,81	EUR 12.333,93 - 17.913,14
	<i>Rendimento medio per ciascun anno</i>	0,17% - 8,74%	3,04% - 8,68%
<i>Questo tipo di scenario si è verificato per un investimento tra Gennaio 2016 - Febbraio 2023</i>			
<b>Favorevole</b>	<b>Possibile rimborso al netto dei costi</b>	EUR 12.647,60 - 15.037,45	EUR 13.702,51 - 20.999,16
	<i>Rendimento medio per ciascun anno</i>	26,48% - 50,37%	4,60% - 11,18%
<i>Questo tipo di scenario si è verificato per un investimento tra Giugno 2012 - Settembre 2019</i>			

## Strategia di Investimento Risk Level 5

Esempio di Investimento: EUR 10 000		Dopo 1 anno	Dopo 5 anni	Dopo 10 anni (periodo di detenzione raccomandato)
Scenari:				
<b>Minimo</b>	Non esiste un rendimento minimo garantito, Potreste perdere il vostro intero investimento o parte di esso,			
<b>Stress</b>	<b>Possibile rimborso al netto dei costi</b>	EUR 2.088,09 - 3.877,92	EUR 1.174,59 - 3.389,50	EUR 374,21 - 1.971,00
	<i>Rendimento medio per ciascun anno</i>	(-)79,12% - (-)61,22%	(-)34,84% - (-)19,46%	(-)28,00% - (-)14,99%
<b>Sfavorevole</b>	<b>Possibile rimborso al netto dei costi</b>	EUR 7.259,49 - 8.198,11	EUR 7.068,23 - 9.555,15	EUR 5.917,37 - 9.555,15
	<i>Rendimento medio per ciascun anno</i>	(-)27,41% - (-)18,02%	(-)6,70% - (-)0,91%	(-)5,11% - (-)0,91%
<i>Questo tipo di scenario si è verificato per un investimento tra Novembre 2021 - Gennaio 2024</i>				
<b>Moderato</b>	<b>Possibile rimborso al netto dei costi</b>	EUR 9.849,20 - 10.898,64	EUR 11.292,28 - 15.253,22	EUR 12.790,59 - 22.174,32
	<i>Rendimento medio per ciascun anno</i>	(-)1,51% - 8,99%	2,46% - 8,81%	2,49% - 8,29%
<i>Questo tipo di scenario si è verificato per un investimento tra Giugno 2012 - Settembre 2022</i>				
<b>Favorevole</b>	<b>Possibile rimborso al netto dei costi</b>	EUR 13.476,96 - 16.302,39	EUR 14.205,97 - 21.220,30	EUR 16.079,72 - 31.372,57
	<i>Rendimento medio per ciascun anno</i>	34,77% - 63,02%	7,27% - 16,24%	4,86% - 12,11%
<i>Questo tipo di scenario si è verificato per un investimento tra Marzo 2009 - Giugno 2019</i>				

## Strategia di Investimento Risk Level 6

Esempio di Investimento: EUR 10 000		Dopo 1 anno	Dopo 5 anni	Dopo 10 anni (periodo di detenzione raccomandato)
Scenari:				
<b>Minimo</b>	Non esiste un rendimento minimo garantito, Potreste perdere il vostro intero investimento o parte di esso,			
<b>Stress</b>	<b>Possibile rimborso al netto dei costi</b>	EUR 64,09 - 2.299,57	EUR 8,54 - 1.660,55	EUR 0,09 - 631,92
	<i>Rendimento medio per ciascun anno</i>	(-)99,36% - (-)77,00%	(-)75,66% - (-)30,17%	(-)68,56% - (-)24,13%
<b>Sfavorevole</b>	<b>Possibile rimborso al netto dei costi</b>	EUR 7.528,98 - 7.994,75	EUR 7.286,42 - 9.213,68	EUR 6.019,41 - 9.213,68
	<i>Rendimento medio per ciascun anno</i>	(-)24,71% - (-)20,05%	(-)6,14% - (-)1,62%	(-)4,95% - (-)1,62%
<i>Questo tipo di scenario si è verificato per un investimento tra Novembre 2021 - Gennaio 2024</i>				

<b>Moderato</b>	<b>Possibile rimborso al netto dei costi</b>	EUR 9.831,23 - 10.846,75	EUR 11.252,02 - 15.275,36	EUR 13.594,92 - 21.778,52
	<i>Rendimento medio per ciascun anno</i>	(-),69% - 8,47%	2,39% - 8,84%	3,12% - 8,09%
<i>Questo tipo di scenario si è verificato per un investimento tra Dicembre 2010 - Marzo 2021</i>				
<b>Favorevole</b>	<b>Possibile rimborso al netto dei costi</b>	EUR 12.201,35 - 16.482,99	EUR 13.344,21 - 21.046,46	EUR 16.209,02 - 31.493,42
	<i>Rendimento medio per ciascun anno</i>	22,01% - 64,83%	5,94% - 16,05%	4,95% - 12,16%
<i>Questo tipo di scenario si è verificato per un investimento tra Marzo 2009 - Giugno 2019</i>				

## Strategia di Investimento Risk Level 1

Esempio di Investimento: EUR 10 000		Dopo 1 anno	Dopo 3 anni (periodo di detenzione raccomandato)
Scenari:			
<b>Minimo</b>	Non esiste un rendimento minimo garantito, Potreste perdere il vostro intero investimento o parte di esso,		
<b>Stress</b>	<b>Possibile rimborso al netto dei costi</b>	EUR 9.216,93 - 9.410,09	EUR 8.922,12 - 9.305,95
	<i>Rendimento medio per ciascun anno</i>	(-),83% - (-),90%	(-),73% - (-),37%
<b>Sfavorevole</b>	<b>Possibile rimborso al netto dei costi</b>	EUR 9.216,93 - 9.410,09	EUR 8.922,12 - 9.305,95
	<i>Rendimento medio per ciascun anno</i>	(-),83% - (-),90%	(-),73% - (-),37%
<i>Questo tipo di scenario si è verificato per un investimento tra Aprile 2020 - Aprile 2023</i>			
<b>Moderato</b>	<b>Possibile rimborso al netto dei costi</b>	EUR 9.823,06 - 10.028,92	EUR 9.731,18 - 10.172,35
	<i>Rendimento medio per ciascun anno</i>	(-),77% - 0,29%	(-),90% - 0,57%
<i>Questo tipo di scenario si è verificato per un investimento tra Aprile 2019 - Aprile 2022</i>			
<b>Favorevole</b>	<b>Possibile rimborso al netto dei costi</b>	EUR 10.613,24 - 11.103,99	EUR 10.399,49 - 11.115,48
	<i>Rendimento medio per ciascun anno</i>	6,13% - 11,04%	1,31% - 3,59%
<i>Questo tipo di scenario si è verificato per un investimento tra Ottobre 2013 - Gennaio 2017</i>			

## Strategia di Investimento Risk Level 2

Esempio di Investimento: EUR 10 000		Dopo 1 anno	Dopo 3 anni (periodo di detenzione raccomandato)
Scenari:			
<b>Minimo</b>	Non esiste un rendimento minimo garantito, Potreste perdere il vostro intero investimento o parte di esso,		
<b>Stress</b>	<b>Possibile rimborso al netto dei costi</b>	EUR 6.629,87 - 9.410,09	EUR 7.155,53 - 9.305,95
	<i>Rendimento medio per ciascun anno</i>	(-),33,70% - (-),90%	(-),10,56% - (-),2,37%
<b>Sfavorevole</b>	<b>Possibile rimborso al netto dei costi</b>	EUR 8.373,53 - 9.410,09	EUR 8.555,85 - 9.305,95
	<i>Rendimento medio per ciascun anno</i>	(-),16,26% - (-),90%	(-),5,07% - (-),2,37%
<i>Questo tipo di scenario si è verificato per un investimento tra Aprile 2020 - Aprile 2023</i>			
<b>Moderato</b>	<b>Possibile rimborso al netto dei costi</b>	EUR 10.020,24 - 10.214,34	EUR 10.108,85 - 11.342,32
	<i>Rendimento medio per ciascun anno</i>	0,20% - 2,14%	0,36% - 4,29%
<i>Questo tipo di scenario si è verificato per un investimento tra Aprile 2019 - Aprile 2022</i>			
<b>Favorevole</b>	<b>Possibile rimborso al netto dei costi</b>	EUR 10.772,79 - 12.928,34	EUR 10.770,72 - 14.349,34
	<i>Rendimento medio per ciascun anno</i>	7,73% - 29,28%	2,51% - 12,79%
<i>Questo tipo di scenario si è verificato per un investimento tra Ottobre 2013 - Gennaio 2017</i>			

## Strategia di Investimento Risk Level 3

Esempio di Investimento: EUR 10 000		Dopo 1 anno	Dopo 5 anni (periodo di detenzione raccomandato)
Scenari:			
<b>Minimo</b>	Non esiste un rendimento minimo garantito, Potreste perdere il vostro intero investimento o parte di esso,		
<b>Stress</b>	<b>Possibile rimborso al netto dei costi</b>	EUR 4.543,00 - 6.935,40	EUR 4.147,75 - 7.803,97
	<i>Rendimento medio per ciascun anno</i>	(-),54,57% - (-),30,65%	(-),16,14% - (-),4,84%
<b>Sfavorevole</b>	<b>Possibile rimborso al netto dei costi</b>	EUR 7.616,61 - 8.759,42	EUR 7.412,68 - 9.981,52
	<i>Rendimento medio per ciascun anno</i>	(-),23,83% - (-),12,41%	(-),5,81% - (-),0,04%
<i>Questo tipo di scenario si è verificato per un investimento tra Novembre 2021 - Novembre 2023</i>			
<b>Moderato</b>	<b>Possibile rimborso al netto dei costi</b>	EUR 10.010,91 - 10.685,06	EUR 11.208,13 - 14.226,42
	<i>Rendimento medio per ciascun anno</i>	0,11% - 6,85%	2,31% - 7,30%
<i>Questo tipo di scenario si è verificato per un investimento tra Agosto 2018 - Settembre 2023</i>			
<b>Favorevole</b>	<b>Possibile rimborso al netto dei costi</b>	EUR 12.466,90 - 14.018,37	EUR 13.620,60 - 16.628,85
	<i>Rendimento medio per ciascun anno</i>	24,67% - 40,18%	6,37% - 10,71%

Questo tipo di scenario si è verificato per un investimento tra Novembre 2016 - Novembre 2021

## Strategia di Investimento Risk Level 4

Esempio di Investimento: EUR 10 000		Dopo 1 anno	Dopo 7 anni (periodo di detenzione raccomandato)
Scenari:			
<b>Minimo</b>	Non esiste un rendimento minimo garantito, Potreste perdere il vostro intero investimento o parte di esso,		
<b>Stress</b>	<b>Possibile rimborso al netto dei costi</b>	EUR 3.570,27 - 4.873,26	EUR 1.867,52 - 4.940,39
	<i>Rendimento medio per ciascun anno</i>	(-)64,30% - (-)51,27%	(-)21,31% - (-)9,58%
<b>Sfavorevole</b>	<b>Possibile rimborso al netto dei costi</b>	EUR 7.549,56 - 8.170,31	EUR 6.855,19 - 9.271,79
	<i>Rendimento medio per ciascun anno</i>	(-)24,50% - (-)18,30%	(-)5,25% - (-)1,07%
<i>Questo tipo di scenario si è verificato per un investimento tra Novembre 2021 - Novembre 2023</i>			
<b>Moderato</b>	<b>Possibile rimborso al netto dei costi</b>	EUR 10.020,09 - 10.878,34	EUR 12.406,08 - 18.070,34
	<i>Rendimento medio per ciascun anno</i>	0,20% - 8,78%	3,13% - 8,82%
<i>Questo tipo di scenario si è verificato per un investimento tra Giugno 2013 - Settembre 2020</i>			
<b>Favorevole</b>	<b>Possibile rimborso al netto dei costi</b>	EUR 12.647,60 - 15.037,45	EUR 13.702,51 - 20.999,16
	<i>Rendimento medio per ciascun anno</i>	26,48% - 50,37%	4,60% - 11,18%
<i>Questo tipo di scenario si è verificato per un investimento tra Giugno 2012 - Settembre 2019</i>			

## Strategia di Investimento Risk Level 5

Esempio di Investimento: EUR 10 000		Dopo 1 anno	Dopo 5 anni	Dopo 10 anni (periodo di detenzione raccomandato)
Scenari:				
<b>Minimo</b>	Non esiste un rendimento minimo garantito, Potreste perdere il vostro intero investimento o parte di esso,			
<b>Stress</b>	<b>Possibile rimborso al netto dei costi</b>	EUR 2.086,93 - 3.876,97	EUR 1.174,31 - 3.389,28	EUR 374,12 - 1.970,87
	<i>Rendimento medio per ciascun anno</i>	(-)79,13% - (-)61,23%	(-)34,84% - (-)19,46%	(-)28,01% - (-)14,99%
<b>Sfavorevole</b>	<b>Possibile rimborso al netto dei costi</b>	EUR 7.259,49 - 8.198,11	EUR 6.950,51 - 9.320,81	EUR 5.818,82 - 9.320,81
	<i>Rendimento medio per ciascun anno</i>	(-)27,41% - (-)18,02%	(-)7,02% - (-)1,40%	(-)5,27% - (-)0,70%
<i>Questo tipo di scenario si è verificato per un investimento tra Novembre 2021 - Novembre 2023</i>				
<b>Moderato</b>	<b>Possibile rimborso al netto dei costi</b>	EUR 9.845,29 - 10.890,55	EUR 11.290,95 - 15.251,29	EUR 12.788,81 - 22.159,37
	<i>Rendimento medio per ciascun anno</i>	(-)1,55% - 8,91%	2,46% - 8,81%	2,49% - 8,28%
<i>Questo tipo di scenario si è verificato per un investimento tra Febbraio 2011 - Giugno 2021</i>				
<b>Favorevole</b>	<b>Possibile rimborso al netto dei costi</b>	EUR 13.476,96 - 16.302,39	EUR 14.205,97 - 21.220,30	EUR 16.079,72 - 31.372,57
	<i>Rendimento medio per ciascun anno</i>	34,77% - 63,02%	7,27% - 16,24%	4,86% - 12,11%
<i>Questo tipo di scenario si è verificato per un investimento tra Marzo 2009 - Giugno 2019</i>				

## Strategia di Investimento Risk Level 6

Esempio di Investimento: EUR 10 000		Dopo 1 anno	Dopo 5 anni	Dopo 10 anni (periodo di detenzione raccomandato)
Scenari:				
<b>Minimo</b>	Non esiste un rendimento minimo garantito, Potreste perdere il vostro intero investimento o parte di esso,			
<b>Stress</b>	<b>Possibile rimborso al netto dei costi</b>	EUR 63,96 - 2.298,30	EUR 8,53 - 1.660,29	EUR 0,09 - 631,82
	<i>Rendimento medio per ciascun anno</i>	(-)99,36% - (-)77,02%	(-)75,67% - (-)30,17%	(-)68,56% - (-)24,13%
<b>Sfavorevole</b>	<b>Possibile rimborso al netto dei costi</b>	EUR 7.264,78 - 7.994,75	EUR 6.959,56 - 9.006,15	EUR 5.749,38 - 9.006,15
	<i>Rendimento medio per ciascun anno</i>	(-)27,35% - (-)20,05%	(-)6,99% - (-)2,07%	(-)5,38% - (-)2,07%
<i>Questo tipo di scenario si è verificato per un investimento tra Novembre 2021 - Novembre 2023</i>				

<b>Moderato</b>	<b>Possibile rimborso al netto dei costi</b>	EUR 9.816,97 - 10.842,45	EUR 11.236,24 - 15.275,36	EUR 13.563,26 - 21.777,86
	<i>Rendimento medio per ciascun anno</i>	(-),83% - 8,42%	2,36% - 8,84%	3,09% - 8,09%
<i>Questo tipo di scenario si è verificato per un investimento tra Giugno 2012 - Ottobre 2022</i>				
<b>Favorevole</b>	<b>Possibile rimborso al netto dei costi</b>	EUR 12.201,35 - 16.482,99	EUR 13.344,21 - 21.046,46	EUR 16.209,02 - 31.493,42
	<i>Rendimento medio per ciascun anno</i>	22,01% - 64,83%	5,94% - 16,05%	4,95% - 12,16%
<i>Questo tipo di scenario si è verificato per un investimento tra Marzo 2009 - Giugno 2019</i>				

## Strategia di Investimento Risk Level 1

Esempio di Investimento: EUR 10 000		Dopo 1 anno	Dopo 3 anni (periodo di detenzione raccomandato)
Scenari:			
<b>Minimo</b>	Non esiste un rendimento minimo garantito, Potreste perdere il vostro intero investimento o parte di esso,		
<b>Stress</b>	<b>Possibile rimborso al netto dei costi</b>	EUR 9.216,93 - 9.410,09	EUR 8.922,12 - 9.305,95
	<i>Rendimento medio per ciascun anno</i>	(-),83% - (-),90%	(-),73% - (-),37%
<b>Sfavorevole</b>	<b>Possibile rimborso al netto dei costi</b>	EUR 9.216,93 - 9.410,09	EUR 8.922,12 - 9.305,95
	<i>Rendimento medio per ciascun anno</i>	(-),83% - (-),90%	(-),73% - (-),37%
<i>Questo tipo di scenario si è verificato per un investimento tra Aprile 2020 - Aprile 2023</i>			
<b>Moderato</b>	<b>Possibile rimborso al netto dei costi</b>	EUR 9.824,84 - 10.030,74	EUR 9.746,20 - 10.190,15
	<i>Rendimento medio per ciascun anno</i>	(-),75% - 0,31%	(-),85% - 0,63%
<i>Questo tipo di scenario si è verificato per un investimento tra Marzo 2019 - Marzo 2022</i>			
<b>Favorevole</b>	<b>Possibile rimborso al netto dei costi</b>	EUR 10.613,24 - 11.103,99	EUR 10.399,49 - 11.115,48
	<i>Rendimento medio per ciascun anno</i>	6,13% - 11,04%	1,31% - 3,59%
<i>Questo tipo di scenario si è verificato per un investimento tra Ottobre 2013 - Gennaio 2017</i>			

## Strategia di Investimento Risk Level 2

Esempio di Investimento: EUR 10 000		Dopo 1 anno	Dopo 3 anni (periodo di detenzione raccomandato)
Scenari:			
<b>Minimo</b>	Non esiste un rendimento minimo garantito, Potreste perdere il vostro intero investimento o parte di esso,		
<b>Stress</b>	<b>Possibile rimborso al netto dei costi</b>	EUR 6.629,13 - 9.410,09	EUR 7.155,23 - 9.305,95
	<i>Rendimento medio per ciascun anno</i>	(-),33,71% - (-),90%	(-),10,56% - (-),2,37%
<b>Sfavorevole</b>	<b>Possibile rimborso al netto dei costi</b>	EUR 8.373,53 - 9.410,09	EUR 8.553,93 - 9.305,95
	<i>Rendimento medio per ciascun anno</i>	(-),16,26% - (-),90%	(-),5,07% - (-),2,37%
<i>Questo tipo di scenario si è verificato per un investimento tra Aprile 2020 - Aprile 2023</i>			
<b>Moderato</b>	<b>Possibile rimborso al netto dei costi</b>	EUR 10.021,52 - 10.214,34	EUR 10.123,93 - 11.343,32
	<i>Rendimento medio per ciascun anno</i>	0,22% - 2,14%	0,41% - 4,29%
<i>Questo tipo di scenario si è verificato per un investimento tra Marzo 2019 - Marzo 2022</i>			
<b>Favorevole</b>	<b>Possibile rimborso al netto dei costi</b>	EUR 10.772,79 - 12.928,34	EUR 10.770,72 - 14.349,34
	<i>Rendimento medio per ciascun anno</i>	7,73% - 29,28%	2,51% - 12,79%
<i>Questo tipo di scenario si è verificato per un investimento tra Ottobre 2013 - Gennaio 2017</i>			

## Strategia di Investimento Risk Level 3

Esempio di Investimento: EUR 10 000		Dopo 1 anno	Dopo 5 anni (periodo di detenzione raccomandato)
Scenari:			
<b>Minimo</b>	Non esiste un rendimento minimo garantito, Potreste perdere il vostro intero investimento o parte di esso,		
<b>Stress</b>	<b>Possibile rimborso al netto dei costi</b>	EUR 4.542,07 - 6.934,63	EUR 4.147,41 - 7.803,83
	<i>Rendimento medio per ciascun anno</i>	(-),54,58% - (-),30,65%	(-),16,14% - (-),4,84%
<b>Sfavorevole</b>	<b>Possibile rimborso al netto dei costi</b>	EUR 7.616,61 - 8.759,42	EUR 7.165,43 - 9.549,15
	<i>Rendimento medio per ciascun anno</i>	(-),23,83% - (-),12,41%	(-),6,45% - (-),0,92%
<i>Questo tipo di scenario si è verificato per un investimento tra Dicembre 2021 - Novembre 2023</i>			
<b>Moderato</b>	<b>Possibile rimborso al netto dei costi</b>	EUR 10.010,91 - 10.685,06	EUR 11.241,40 - 14.220,58
	<i>Rendimento medio per ciascun anno</i>	0,11% - 6,85%	2,37% - 7,30%
<i>Questo tipo di scenario si è verificato per un investimento tra Maggio 2018 - Maggio 2023</i>			
<b>Favorevole</b>	<b>Possibile rimborso al netto dei costi</b>	EUR 12.466,90 - 14.018,37	EUR 13.620,60 - 16.628,85
	<i>Rendimento medio per ciascun anno</i>	24,67% - 40,18%	6,37% - 10,71%

Questo tipo di scenario si è verificato per un investimento tra Novembre 2016 - Novembre 2021

## Strategia di Investimento Risk Level 4

Esempio di Investimento: EUR 10 000		Dopo 1 anno	Dopo 7 anni (periodo di detenzione raccomandato)
Scenari:			
<b>Minimo</b>	Non esiste un rendimento minimo garantito, Potreste perdere il vostro intero investimento o parte di esso,		
<b>Stress</b>	<b>Possibile rimborso al netto dei costi</b>	EUR 3.570,27 - 4.872,26	EUR 1.867,51 - 4.940,17
	<i>Rendimento medio per ciascun anno</i>	(-)64,30% - (-)51,28%	(-)21,31% - (-)9,58%
<b>Sfavorevole</b>	<b>Possibile rimborso al netto dei costi</b>	EUR 7.549,56 - 8.170,31	EUR 6.617,60 - 8.941,70
	<i>Rendimento medio per ciascun anno</i>	(-)24,50% - (-)18,30%	(-)5,73% - (-)1,59%
<i>Questo tipo di scenario si è verificato per un investimento tra Novembre 2021 - Novembre 2023</i>			
<b>Moderato</b>	<b>Possibile rimborso al netto dei costi</b>	EUR 10.020,75 - 10.881,22	EUR 12.470,37 - 18.199,28
	<i>Rendimento medio per ciascun anno</i>	0,21% - 8,81%	3,20% - 8,93%
<i>Questo tipo di scenario si è verificato per un investimento tra Novembre 2012 - Marzo 2020</i>			
<b>Favorevole</b>	<b>Possibile rimborso al netto dei costi</b>	EUR 12.647,60 - 15.037,45	EUR 13.702,51 - 20.999,16
	<i>Rendimento medio per ciascun anno</i>	26,48% - 50,37%	4,60% - 11,18%
<i>Questo tipo di scenario si è verificato per un investimento tra Giugno 2012 - Settembre 2019</i>			

## Strategia di Investimento Risk Level 5

Esempio di Investimento: EUR 10 000		Dopo 1 anno	Dopo 5 anni	Dopo 10 anni (periodo di detenzione raccomandato)
Scenari:				
<b>Minimo</b>	Non esiste un rendimento minimo garantito, Potreste perdere il vostro intero investimento o parte di esso,			
<b>Stress</b>	<b>Possibile rimborso al netto dei costi</b>	EUR 2.086,85 - 3.876,98	EUR 1.174,27 - 3.389,25	EUR 374,11 - 1.970,85
	<i>Rendimento medio per ciascun anno</i>	(-)79,13% - (-)61,23%	(-)34,84% - (-)19,46%	(-)28,01% - (-)14,99%
<b>Sfavorevole</b>	<b>Possibile rimborso al netto dei costi</b>	EUR 7.259,49 - 8.198,11	EUR 6.701,78 - 8.981,14	EUR 5.610,59 - 8.981,14
	<i>Rendimento medio per ciascun anno</i>	(-)27,41% - (-)18,02%	(-)7,69% - (-)2,13%	(-)5,62% - (-)1,07%
<i>Questo tipo di scenario si è verificato per un investimento tra Novembre 2021 - Novembre 2023</i>				
<b>Moderato</b>	<b>Possibile rimborso al netto dei costi</b>	EUR 9.837,60 - 10.878,20	EUR 11.288,35 - 15.251,29	EUR 12.761,19 - 22.119,42
	<i>Rendimento medio per ciascun anno</i>	(-)1,62% - 8,78%	2,45% - 8,81%	2,47% - 8,26%
<i>Questo tipo di scenario si è verificato per un investimento tra Aprile 2013 - Luglio 2023</i>				
<b>Favorevole</b>	<b>Possibile rimborso al netto dei costi</b>	EUR 13.476,96 - 16.302,39	EUR 14.205,97 - 21.220,30	EUR 16.079,72 - 31.372,57
	<i>Rendimento medio per ciascun anno</i>	34,77% - 63,02%	7,27% - 16,24%	4,86% - 12,11%
<i>Questo tipo di scenario si è verificato per un investimento tra Marzo 2009 - Giugno 2019</i>				

## Strategia di Investimento Risk Level 6

Esempio di Investimento: EUR 10 000		Dopo 1 anno	Dopo 5 anni	Dopo 10 anni (periodo di detenzione raccomandato)
Scenari:				
<b>Minimo</b>	Non esiste un rendimento minimo garantito, Potreste perdere il vostro intero investimento o parte di esso,			
<b>Stress</b>	<b>Possibile rimborso al netto dei costi</b>	EUR 63,93 - 2.298,22	EUR 8,53 - 1.660,25	EUR 0,09 - 631,80
	<i>Rendimento medio per ciascun anno</i>	(-)99,36% - (-)77,02%	(-)75,67% - (-)30,17%	(-)68,56% - (-)24,13%
<b>Sfavorevole</b>	<b>Possibile rimborso al netto dei costi</b>	EUR 7.021,20 - 7.994,75	EUR 6.681,41 - 8.676,83	EUR 5.519,61 - 8.676,83
	<i>Rendimento medio per ciascun anno</i>	(-)29,79% - (-)20,05%	(-)7,75% - (-)2,80%	(-)5,77% - (-)1,41%
<i>Questo tipo di scenario si è verificato per un investimento tra Novembre 2021 - Novembre 2023</i>				

<b>Moderato</b>	<b>Possibile rimborso al netto dei costi</b>	EUR 9.803,81 - 10.833,98	EUR 11.212,71 - 15.275,36	EUR 13.537,00 - 21.718,76
	<i>Rendimento medio per ciascun anno</i>	(-)1,96% - 8,34%	2,32% - 8,84%	3,07% - 8,06%
<i>Questo tipo di scenario si è verificato per un investimento tra Gennaio 2011 - Aprile 2021</i>				
<b>Favorevole</b>	<b>Possibile rimborso al netto dei costi</b>	EUR 12.201,35 - 16.482,99	EUR 13.344,21 - 21.046,46	EUR 16.209,02 - 31.493,42
	<i>Rendimento medio per ciascun anno</i>	22,01% - 64,83%	5,94% - 16,05%	4,95% - 12,16%
<i>Questo tipo di scenario si è verificato per un investimento tra Marzo 2009 - Giugno 2019</i>				

## Strategia di Investimento Risk Level 1

Esempio di Investimento: EUR 10 000		Dopo 1 anno	Dopo 3 anni (periodo di detenzione raccomandato)
Scenari:			
<b>Minimo</b>	Non esiste un rendimento minimo garantito, Potreste perdere il vostro intero investimento o parte di esso,		
<b>Stress</b>	<b>Possibile rimborso al netto dei costi</b>	EUR 9.216,93 - 9.410,09	EUR 8.922,12 - 9.305,95
	<i>Rendimento medio per ciascun anno</i>	(-),83% - (-),90%	(-),73% - (-),37%
<b>Sfavorevole</b>	<b>Possibile rimborso al netto dei costi</b>	EUR 9.216,93 - 9.410,09	EUR 8.922,12 - 9.305,95
	<i>Rendimento medio per ciascun anno</i>	(-),83% - (-),90%	(-),73% - (-),37%
<i>Questo tipo di scenario si è verificato per un investimento tra Aprile 2020 - Aprile 2023</i>			
<b>Moderato</b>	<b>Possibile rimborso al netto dei costi</b>	EUR 9.834,29 - 10.040,38	EUR 9.758,52 - 10.204,74
	<i>Rendimento medio per ciascun anno</i>	(-),66% - 0,40%	(-),81% - 0,68%
<i>Questo tipo di scenario si è verificato per un investimento tra Novembre 2016 - Novembre 2019</i>			
<b>Favorevole</b>	<b>Possibile rimborso al netto dei costi</b>	EUR 10.613,24 - 11.103,99	EUR 10.408,28 - 11.124,88
	<i>Rendimento medio per ciascun anno</i>	6,13% - 11,04%	1,34% - 3,62%
<i>Questo tipo di scenario si è verificato per un investimento tra Luglio 2013 - Ottobre 2016</i>			

## Strategia di Investimento Risk Level 2

Esempio di Investimento: EUR 10 000		Dopo 1 anno	Dopo 3 anni (periodo di detenzione raccomandato)
Scenari:			
<b>Minimo</b>	Non esiste un rendimento minimo garantito, Potreste perdere il vostro intero investimento o parte di esso,		
<b>Stress</b>	<b>Possibile rimborso al netto dei costi</b>	EUR 6.629,10 - 9.410,09	EUR 7.155,23 - 9.305,95
	<i>Rendimento medio per ciascun anno</i>	(-),33,71% - (-),90%	(-),10,56% - (-),2,37%
<b>Sfavorevole</b>	<b>Possibile rimborso al netto dei costi</b>	EUR 8.373,53 - 9.410,09	EUR 8.442,70 - 9.305,95
	<i>Rendimento medio per ciascun anno</i>	(-),16,26% - (-),90%	(-),5,49% - (-),2,37%
<i>Questo tipo di scenario si è verificato per un investimento tra Aprile 2020 - Aprile 2023</i>			
<b>Moderato</b>	<b>Possibile rimborso al netto dei costi</b>	EUR 10.028,27 - 10.218,55	EUR 10.133,82 - 11.358,75
	<i>Rendimento medio per ciascun anno</i>	0,28% - 2,19%	0,44% - 4,34%
<i>Questo tipo di scenario si è verificato per un investimento tra Novembre 2016 - Novembre 2019</i>			
<b>Favorevole</b>	<b>Possibile rimborso al netto dei costi</b>	EUR 10.772,79 - 12.928,34	EUR 10.779,83 - 14.349,34
	<i>Rendimento medio per ciascun anno</i>	7,73% - 29,28%	2,53% - 12,79%
<i>Questo tipo di scenario si è verificato per un investimento tra Luglio 2013 - Ottobre 2016</i>			

## Strategia di Investimento Risk Level 3

Esempio di Investimento: EUR 10 000		Dopo 1 anno	Dopo 5 anni (periodo di detenzione raccomandato)
Scenari:			
<b>Minimo</b>	Non esiste un rendimento minimo garantito, Potreste perdere il vostro intero investimento o parte di esso,		
<b>Stress</b>	<b>Possibile rimborso al netto dei costi</b>	EUR 4.542,19 - 6.934,60	EUR 4.147,42 - 7.803,84
	<i>Rendimento medio per ciascun anno</i>	(-),54,58% - (-),30,65%	(-),16,14% - (-),4,84%
<b>Sfavorevole</b>	<b>Possibile rimborso al netto dei costi</b>	EUR 7.616,61 - 8.759,42	EUR 7.005,95 - 9.375,01
	<i>Rendimento medio per ciascun anno</i>	(-),23,83% - (-),12,41%	(-),6,87% - (-),1,28%
<i>Questo tipo di scenario si è verificato per un investimento tra Novembre 2021 - Ottobre 2023</i>			
<b>Moderato</b>	<b>Possibile rimborso al netto dei costi</b>	EUR 10.012,32 - 10.689,47	EUR 11.290,66 - 14.226,21
	<i>Rendimento medio per ciascun anno</i>	0,12% - 6,89%	2,46% - 7,30%
<i>Questo tipo di scenario si è verificato per un investimento tra Marzo 2017 - Aprile 2022</i>			
<b>Favorevole</b>	<b>Possibile rimborso al netto dei costi</b>	EUR 12.466,90 - 14.018,37	EUR 13.620,60 - 16.628,85
	<i>Rendimento medio per ciascun anno</i>	24,67% - 40,18%	6,37% - 10,71%

Questo tipo di scenario si è verificato per un investimento tra Novembre 2016 - Novembre 2021

## Strategia di Investimento Risk Level 4

Esempio di Investimento: EUR 10 000		Dopo 1 anno	Dopo 7 anni (periodo di detenzione raccomandato)
Scenari:			
<b>Minimo</b>	Non esiste un rendimento minimo garantito, Potreste perdere il vostro intero investimento o parte di esso,		
<b>Stress</b>	<b>Possibile rimborso al netto dei costi</b>	EUR 3.569,19 - 4.872,39	EUR 1.867,25 - 4.940,16
	<i>Rendimento medio per ciascun anno</i>	(-)64,31% - (-)51,28%	(-)21,32% - (-)9,58%
<b>Sfavorevole</b>	<b>Possibile rimborso al netto dei costi</b>	EUR 7.549,56 - 8.170,31	EUR 6.475,35 - 8.682,02
	<i>Rendimento medio per ciascun anno</i>	(-)24,50% - (-)18,30%	(-)6,02% - (-)3,47%
<i>Questo tipo di scenario si è verificato per un investimento tra Novembre 2021 - Ottobre 2023</i>			
<b>Moderato</b>	<b>Possibile rimborso al netto dei costi</b>	EUR 10.014,92 - 10.869,38	EUR 12.470,50 - 18.203,36
	<i>Rendimento medio per ciascun anno</i>	0,15% - 8,69%	3,20% - 8,93%
<i>Questo tipo di scenario si è verificato per un investimento tra Dicembre 2014 - Dicembre 2021</i>			
<b>Favorevole</b>	<b>Possibile rimborso al netto dei costi</b>	EUR 12.647,60 - 15.037,45	EUR 13.702,51 - 20.999,16
	<i>Rendimento medio per ciascun anno</i>	26,48% - 50,37%	4,60% - 11,18%
<i>Questo tipo di scenario si è verificato per un investimento tra Giugno 2012 - Settembre 2019</i>			

## Strategia di Investimento Risk Level 5

Esempio di Investimento: EUR 10 000		Dopo 1 anno	Dopo 5 anni	Dopo 10 anni (periodo di detenzione raccomandato)
Scenari:				
<b>Minimo</b>	Non esiste un rendimento minimo garantito, Potreste perdere il vostro intero investimento o parte di esso,			
<b>Stress</b>	<b>Possibile rimborso al netto dei costi</b>	EUR 2.085,24 - 3.875,81	EUR 1.173,87 - 3.388,96	EUR 373,98 - 1.970,68
	<i>Rendimento medio per ciascun anno</i>	(-)79,15% - (-)61,24%	(-)34,85% - (-)19,46%	(-)28,01% - (-)14,99%
<b>Sfavorevole</b>	<b>Possibile rimborso al netto dei costi</b>	EUR 6.853,43 - 7.659,52	EUR 6.444,08 - 8.726,65	EUR 5.394,84 - 8.726,65
	<i>Rendimento medio per ciascun anno</i>	(-)31,47% - (-)23,40%	(-)8,41% - (-)2,69%	(-)5,98% - (-)1,35%
<i>Questo tipo di scenario si è verificato per un investimento tra Novembre 2021 - Ottobre 2023</i>				
<b>Moderato</b>	<b>Possibile rimborso al netto dei costi</b>	EUR 9.825,19 - 10.867,53	EUR 11.284,16 - 15.251,29	EUR 12.756,45 - 22.119,42
	<i>Rendimento medio per ciascun anno</i>	(-)1,75% - 8,68%	2,45% - 8,81%	2,46% - 8,26%
<i>Questo tipo di scenario si è verificato per un investimento tra Aprile 2013 - Luglio 2023</i>				
<b>Favorevole</b>	<b>Possibile rimborso al netto dei costi</b>	EUR 13.476,96 - 16.302,39	EUR 14.205,97 - 21.220,30	EUR 16.079,72 - 31.372,57
	<i>Rendimento medio per ciascun anno</i>	34,77% - 63,02%	7,27% - 16,24%	4,86% - 12,11%
<i>Questo tipo di scenario si è verificato per un investimento tra Marzo 2009 - Giugno 2019</i>				

## Strategia di Investimento Risk Level 6

Esempio di Investimento: EUR 10 000		Dopo 1 anno	Dopo 5 anni	Dopo 10 anni (periodo di detenzione raccomandato)
Scenari:				
<b>Minimo</b>	Non esiste un rendimento minimo garantito, Potreste perdere il vostro intero investimento o parte di esso,			
<b>Stress</b>	<b>Possibile rimborso al netto dei costi</b>	EUR 63,73 - 2.296,44	EUR 8,52 - 1.659,89	EUR 0,09 - 631,67
	<i>Rendimento medio per ciascun anno</i>	(-)99,36% - (-)77,04%	(-)75,67% - (-)30,17%	(-)68,56% - (-)24,13%
<b>Sfavorevole</b>	<b>Possibile rimborso al netto dei costi</b>	EUR 6.515,16 - 7.547,56	EUR 6.447,43 - 8.405,34	EUR 5.326,31 - 8.405,34
	<i>Rendimento medio per ciascun anno</i>	(-)34,85% - (-)24,52%	(-)8,40% - (-)3,41%	(-)6,10% - (-)3,41%
<i>Questo tipo di scenario si è verificato per un investimento tra Novembre 2021 - Ottobre 2023</i>				

<b>Moderato</b>	<b>Possibile rimborso al netto dei costi</b>	EUR 9.798,59 - 10.820,31	EUR 11.208,70 - 15.275,36	EUR 13.531,57 - 21.718,76
	<i>Rendimento medio per ciascun anno</i>	(-)2,01% - 8,20%	2,31% - 8,84%	3,07% - 8,06%
<i>Questo tipo di scenario si è verificato per un investimento tra Gennaio 2011 - Aprile 2021</i>				
<b>Favorevole</b>	<b>Possibile rimborso al netto dei costi</b>	EUR 12.201,35 - 16.482,99	EUR 13.344,21 - 21.046,46	EUR 16.209,02 - 31.493,42
	<i>Rendimento medio per ciascun anno</i>	22,01% - 64,83%	5,94% - 16,05%	4,95% - 12,16%
<i>Questo tipo di scenario si è verificato per un investimento tra Marzo 2009 - Giugno 2019</i>				

## Strategia di Investimento Risk Level 1

Esempio di Investimento: EUR 10 000		Dopo 1 anno	Dopo 3 anni (periodo di detenzione raccomandato)
Scenari:			
<b>Minimo</b>	Non esiste un rendimento minimo garantito, Potreste perdere il vostro intero investimento o parte di esso,		
<b>Stress</b>	<b>Possibile rimborso al netto dei costi</b>	EUR 9.096,94 - 9.291,86	EUR 8.890,13 - 9.306,95
	<i>Rendimento medio per ciascun anno</i>	(-9,03% - (-)7,08%	(-3,85% - (-)2,37%
<b>Sfavorevole</b>	<b>Possibile rimborso al netto dei costi</b>	EUR 9.096,94 - 9.291,86	EUR 8.890,13 - 9.306,95
	<i>Rendimento medio per ciascun anno</i>	(-9,03% - (-)7,08%	(-3,85% - (-)2,37%
<i>Questo tipo di scenario si è verificato per un investimento tra Maggio 2020 - Gennaio 2023</i>			
<b>Moderato</b>	<b>Possibile rimborso al netto dei costi</b>	EUR 9.867,39 - 10.078,82	EUR 9.852,11 - 10.332,46
	<i>Rendimento medio per ciascun anno</i>	(-1,33% - 0,79%	(-0,50% - 1,10%
<i>Questo tipo di scenario si è verificato per un investimento tra Febbraio 2017 - Gennaio 2020</i>			
<b>Favorevole</b>	<b>Possibile rimborso al netto dei costi</b>	EUR 10.897,00 - 11.523,15	EUR 10.760,76 - 11.666,92
	<i>Rendimento medio per ciascun anno</i>	8,97% - 15,23%	2,47% - 5,27%
<i>Questo tipo di scenario si è verificato per un investimento tra Febbraio 2014 - Gennaio 2017</i>			

## Strategia di Investimento Risk Level 2

Esempio di Investimento: EUR 10 000		Dopo 1 anno	Dopo 3 anni (periodo di detenzione raccomandato)
Scenari:			
<b>Minimo</b>	Non esiste un rendimento minimo garantito, Potreste perdere il vostro intero investimento o parte di esso,		
<b>Stress</b>	<b>Possibile rimborso al netto dei costi</b>	EUR 6.521,46 - 9.291,86	EUR 7.210,65 - 9.306,95
	<i>Rendimento medio per ciascun anno</i>	(-34,79% - (-)7,08%	(-10,33% - (-)2,37%
<b>Sfavorevole</b>	<b>Possibile rimborso al netto dei costi</b>	EUR 8.293,43 - 9.291,86	EUR 8.302,64 - 9.306,95
	<i>Rendimento medio per ciascun anno</i>	(-17,07% - (-)7,08%	(-6,01% - (-)2,37%
<i>Questo tipo di scenario si è verificato per un investimento tra Maggio 2020 - Gennaio 2023</i>			
<b>Moderato</b>	<b>Possibile rimborso al netto dei costi</b>	EUR 10.055,17 - 10.121,41	EUR 10.232,17 - 11.116,78
	<i>Rendimento medio per ciascun anno</i>	0,55% - 1,21%	0,77% - 3,59%
<i>Questo tipo di scenario si è verificato per un investimento tra Febbraio 2017 - Gennaio 2020</i>			
<b>Favorevole</b>	<b>Possibile rimborso al netto dei costi</b>	EUR 11.066,20 - 12.681,27	EUR 11.137,34 - 14.246,69
	<i>Rendimento medio per ciascun anno</i>	10,66% - 26,81%	3,66% - 12,52%
<i>Questo tipo di scenario si è verificato per un investimento tra Febbraio 2014 - Gennaio 2017</i>			

## Strategia di Investimento Risk Level 3

Esempio di Investimento: EUR 10 000		Dopo 1 anno	Dopo 5 anni (periodo di detenzione raccomandato)
Scenari:			
<b>Minimo</b>	Non esiste un rendimento minimo garantito, Potreste perdere il vostro intero investimento o parte di esso,		
<b>Stress</b>	<b>Possibile rimborso al netto dei costi</b>	EUR 4.821,73 - 6.827,12	EUR 4.524,81 - 7.976,56
	<i>Rendimento medio per ciascun anno</i>	(-51,78% - (-)31,73%	(-14,67% - (-)4,42%
<b>Sfavorevole</b>	<b>Possibile rimborso al netto dei costi</b>	EUR 7.546,71 - 8.682,14	EUR 7.562,21 - 9.827,06
	<i>Rendimento medio per ciascun anno</i>	(-24,53% - (-)13,18%	(-5,44% - (-)0,35%
<i>Questo tipo di scenario si è verificato per un investimento tra Novembre 2021 - Giugno 2023</i>			
<b>Moderato</b>	<b>Possibile rimborso al netto dei costi</b>	EUR 9.948,42 - 10.595,79	EUR 11.115,42 - 13.796,98
	<i>Rendimento medio per ciascun anno</i>	(-0,52% - 5,96%	2,14% - 6,65%
<i>Questo tipo di scenario si è verificato per un investimento tra Dicembre 2014 - Ottobre 2019</i>			
<b>Favorevole</b>	<b>Possibile rimborso al netto dei costi</b>	EUR 12.292,95 - 13.871,90	EUR 12.683,01 - 15.676,04
	<i>Rendimento medio per ciascun anno</i>	22,93% - 38,72%	4,87% - 9,41%
<i>Questo tipo di scenario si è verificato per un investimento tra Novembre 2016 - Settembre 2021</i>			

## Strategia di Investimento Risk Level 4

Esempio di Investimento: EUR 10 000		Dopo 1 anno	Dopo 7 anni (periodo di detenzione raccomandato)
Scenari:			
<b>Minimo</b>	Non esiste un rendimento minimo garantito, Potreste perdere il vostro intero investimento o parte di esso,		
<b>Stress</b>	<b>Possibile rimborso al netto dei costi</b>	EUR 4.168,51 - 5.160,26	EUR 2.262,69 - 5.443,83
	<i>Rendimento medio per ciascun anno</i>	(-)58,31% - (-)48,40%	(-)19,13% - (-)8,32%
<b>Sfavorevole</b>	<b>Possibile rimborso al netto dei costi</b>	EUR 7.484,28 - 8.076,57	EUR 7.092,90 - 9.709,56
	<i>Rendimento medio per ciascun anno</i>	(-)25,16% - (-)19,23%	(-)4,79% - (-)0,42%
<i>Questo tipo di scenario si è verificato per un investimento tra Novembre 2021 - Giugno 2023</i>			
<b>Moderato</b>	<b>Possibile rimborso al netto dei costi</b>	EUR 9.959,47 - 10.848,93	EUR 11.815,58 - 17.213,47
	<i>Rendimento medio per ciascun anno</i>	(-)0,41% - 8,49%	2,41% - 8,07%
<i>Questo tipo di scenario si è verificato per un investimento tra Giugno 2016 - Gennaio 2023</i>			
<b>Favorevole</b>	<b>Possibile rimborso al netto dei costi</b>	EUR 12.439,60 - 14.845,84	EUR 12.551,28 - 20.038,85
	<i>Rendimento medio per ciascun anno</i>	24,40% - 48,46%	3,30% - 10,44%
<i>Questo tipo di scenario si è verificato per un investimento tra Aprile 2013 - Gennaio 2020</i>			

## Strategia di Investimento Risk Level 5

Esempio di Investimento: EUR 10 000		Dopo 1 anno	Dopo 5 anni	Dopo 10 anni (periodo di detenzione raccomandato)
Scenari:				
<b>Minimo</b>	Non esiste un rendimento minimo garantito, Potreste perdere il vostro intero investimento o parte di esso,			
<b>Stress</b>	<b>Possibile rimborso al netto dei costi</b>	EUR 2.581,02 - 4.536,31	EUR 1.508,79 - 3.895,18	EUR 555,59 - 2.447,62
	<i>Rendimento medio per ciascun anno</i>	(-)74,19% - (-)54,64%	(-)31,49% - (-)17,19%	(-)25,10% - (-)13,13%
<b>Sfavorevole</b>	<b>Possibile rimborso al netto dei costi</b>	EUR 7.344,57 - 8.144,64	EUR 7.009,64 - 9.477,75	EUR 6.134,00 - 9.804,14
	<i>Rendimento medio per ciascun anno</i>	(-)26,55% - (-)18,55%	(-)6,86% - (-)1,07%	(-)4,77% - (-)0,20%
<i>Questo tipo di scenario si è verificato per un investimento tra Novembre 2021 - Giugno 2023</i>				
<b>Moderato</b>	<b>Possibile rimborso al netto dei costi</b>	EUR 9.747,64 - 10.801,02	EUR 10.823,41 - 14.634,09	EUR 12.355,77 - 21.201,71
	<i>Rendimento medio per ciascun anno</i>	(-)2,52% - 8,01%	1,60% - 7,91%	2,14% - 7,80%
<i>Questo tipo di scenario si è verificato per un investimento tra Novembre 2012 - Giugno 2022</i>				
<b>Favorevole</b>	<b>Possibile rimborso al netto dei costi</b>	EUR 12.295,56 - 14.674,97	EUR 12.559,85 - 18.211,58	EUR 14.722,15 - 27.454,69
	<i>Rendimento medio per ciascun anno</i>	22,96% - 46,75%	4,66% - 12,74%	3,94% - 10,63%
<i>Questo tipo di scenario si è verificato per un investimento tra Maggio 2012 - Gennaio 2022</i>				

## Strategia di Investimento Risk Level 6

Esempio di Investimento: EUR 10 000		Dopo 1 anno	Dopo 5 anni	Dopo 10 anni (periodo di detenzione raccomandato)
Scenari:				
<b>Minimo</b>	Non esiste un rendimento minimo garantito, Potreste perdere il vostro intero investimento o parte di esso,			
<b>Stress</b>	<b>Possibile rimborso al netto dei costi</b>	EUR 118,23 - 2.857,80	EUR 19,08 - 2.113,05	EUR 0,38 - 931,39
	<i>Rendimento medio per ciascun anno</i>	(-)98,82% - (-)71,42%	(-)71,42% - (-)26,72%	(-)63,85% - (-)21,13%
<b>Sfavorevole</b>	<b>Possibile rimborso al netto dei costi</b>	EUR 7.531,58 - 8.132,17	EUR 7.242,76 - 9.363,10	EUR 6.068,05 - 9.891,57
	<i>Rendimento medio per ciascun anno</i>	(-)24,68% - (-)18,68%	(-)6,25% - (-)1,31%	(-)4,87% - (-)0,11%
<i>Questo tipo di scenario si è verificato per un investimento tra Novembre 2021 - Giugno 2023</i>				
<b>Moderato</b>	<b>Possibile rimborso al netto dei costi</b>	EUR 9.551,06 - 10.792,94	EUR 10.242,04 - 14.602,55	EUR 11.168,84 - 21.096,30
	<i>Rendimento medio per ciascun anno</i>	(-)4,49% - 7,93%	0,48% - 7,87%	1,11% - 7,75%
<i>Questo tipo di scenario si è verificato per un investimento tra Agosto 2013 - Gennaio 2023</i>				
<b>Favorevole</b>	<b>Possibile rimborso al netto dei costi</b>	EUR 11.319,76 - 14.703,40	EUR 11.285,31 - 18.158,66	EUR 12.512,79 - 27.429,87
	<i>Rendimento medio per ciascun anno</i>	13,20% - 47,03%	2,45% - 12,67%	2,27% - 10,62%
<i>Questo tipo di scenario si è verificato per un investimento tra Maggio 2012 - Gennaio 2022</i>				

## Strategia di Investimento Risk Level 1

Esempio di Investimento: EUR 10 000		Dopo 1 anno	Dopo 3 anni (periodo di detenzione raccomandato)
Scenari:			
<b>Minimo</b>	Non esiste un rendimento minimo garantito, Potreste perdere il vostro intero investimento o parte di esso,		
<b>Stress</b>	<b>Possibile rimborso al netto dei costi</b>	EUR 9.096,94 - 9.291,86	EUR 8.888,81 - 9.306,95
	<i>Rendimento medio per ciascun anno</i>	(-9,03% - (-)7,08%	(-3,85% - (-)2,37%
<b>Sfavorevole</b>	<b>Possibile rimborso al netto dei costi</b>	EUR 9.096,94 - 9.291,86	EUR 8.888,81 - 9.306,95
	<i>Rendimento medio per ciascun anno</i>	(-9,03% - (-)7,08%	(-3,85% - (-)2,37%
<i>Questo tipo di scenario si è verificato per un investimento tra Maggio 2020 - Gennaio 2023</i>			
<b>Moderato</b>	<b>Possibile rimborso al netto dei costi</b>	EUR 9.874,23 - 10.085,80	EUR 9.869,65 - 10.354,42
	<i>Rendimento medio per ciascun anno</i>	(-1,26% - 0,86%	(-0,44% - 1,17%
<i>Questo tipo di scenario si è verificato per un investimento tra Febbraio 2017 - Dicembre 2019</i>			
<b>Favorevole</b>	<b>Possibile rimborso al netto dei costi</b>	EUR 10.897,00 - 11.523,15	EUR 10.775,27 - 11.685,84
	<i>Rendimento medio per ciascun anno</i>	8,97% - 15,23%	2,52% - 5,33%
<i>Questo tipo di scenario si è verificato per un investimento tra Dicembre 2013 - Novembre 2016</i>			

## Strategia di Investimento Risk Level 2

Esempio di Investimento: EUR 10 000		Dopo 1 anno	Dopo 3 anni (periodo di detenzione raccomandato)
Scenari:			
<b>Minimo</b>	Non esiste un rendimento minimo garantito, Potreste perdere il vostro intero investimento o parte di esso,		
<b>Stress</b>	<b>Possibile rimborso al netto dei costi</b>	EUR 6.521,06 - 9.291,86	EUR 7.210,49 - 9.306,95
	<i>Rendimento medio per ciascun anno</i>	(-34,79% - (-)7,08%	(-10,33% - (-)2,37%
<b>Sfavorevole</b>	<b>Possibile rimborso al netto dei costi</b>	EUR 8.293,43 - 9.291,86	EUR 8.320,36 - 9.306,95
	<i>Rendimento medio per ciascun anno</i>	(-17,07% - (-)7,08%	(-5,95% - (-)2,37%
<i>Questo tipo di scenario si è verificato per un investimento tra Maggio 2020 - Gennaio 2023</i>			
<b>Moderato</b>	<b>Possibile rimborso al netto dei costi</b>	EUR 10.060,06 - 10.143,59	EUR 10.247,60 - 11.116,78
	<i>Rendimento medio per ciascun anno</i>	0,60% - 1,44%	0,82% - 3,59%
<i>Questo tipo di scenario si è verificato per un investimento tra Febbraio 2017 - Dicembre 2019</i>			
<b>Favorevole</b>	<b>Possibile rimborso al netto dei costi</b>	EUR 11.066,20 - 12.681,27	EUR 11.152,38 - 14.246,69
	<i>Rendimento medio per ciascun anno</i>	10,66% - 26,81%	3,70% - 12,52%
<i>Questo tipo di scenario si è verificato per un investimento tra Dicembre 2013 - Novembre 2016</i>			

## Strategia di Investimento Risk Level 3

Esempio di Investimento: EUR 10 000		Dopo 1 anno	Dopo 5 anni (periodo di detenzione raccomandato)
Scenari:			
<b>Minimo</b>	Non esiste un rendimento minimo garantito, Potreste perdere il vostro intero investimento o parte di esso,		
<b>Stress</b>	<b>Possibile rimborso al netto dei costi</b>	EUR 4.821,73 - 6.826,70	EUR 4.524,79 - 7.976,49
	<i>Rendimento medio per ciascun anno</i>	(-51,78% - (-)31,73%	(-14,67% - (-)4,42%
<b>Sfavorevole</b>	<b>Possibile rimborso al netto dei costi</b>	EUR 7.546,71 - 8.682,14	EUR 7.518,47 - 9.540,42
	<i>Rendimento medio per ciascun anno</i>	(-24,53% - (-)13,18%	(-5,54% - (-)0,94%
<i>Questo tipo di scenario si è verificato per un investimento tra Novembre 2021 - Maggio 2023</i>			
<b>Moderato</b>	<b>Possibile rimborso al netto dei costi</b>	EUR 9.965,70 - 10.619,02	EUR 11.113,29 - 13.784,03
	<i>Rendimento medio per ciascun anno</i>	(-0,34% - 6,19%	2,13% - 6,63%
<i>Questo tipo di scenario si è verificato per un investimento tra Aprile 2014 - Febbraio 2019</i>			
<b>Favorevole</b>	<b>Possibile rimborso al netto dei costi</b>	EUR 12.292,95 - 13.871,90	EUR 12.683,01 - 15.676,04
	<i>Rendimento medio per ciascun anno</i>	22,93% - 38,72%	4,87% - 9,41%

Questo tipo di scenario si è verificato per un investimento tra Novembre 2016 - Settembre 2021

## Strategia di Investimento Risk Level 4

Esempio di Investimento: EUR 10 000		Dopo 1 anno	Dopo 7 anni (periodo di detenzione raccomandato)
Scenari:			
<b>Minimo</b>	Non esiste un rendimento minimo garantito, Potreste perdere il vostro intero investimento o parte di esso,		
<b>Stress</b>	<b>Possibile rimborso al netto dei costi</b>	EUR 4.167,67 - 5.160,26	EUR 2.262,47 - 5.443,81
	<i>Rendimento medio per ciascun anno</i>	(-)58,32% - (-)48,40%	(-)19,13% - (-)8,32%
<b>Sfavorevole</b>	<b>Possibile rimborso al netto dei costi</b>	EUR 7.484,28 - 8.076,57	EUR 6.941,84 - 9.387,93
	<i>Rendimento medio per ciascun anno</i>	(-)25,16% - (-)19,23%	(-)5,08% - (-)0,90%
<i>Questo tipo di scenario si è verificato per un investimento tra Novembre 2021 - Maggio 2023</i>			
<b>Moderato</b>	<b>Possibile rimborso al netto dei costi</b>	EUR 9.967,17 - 10.860,07	EUR 11.834,98 - 17.245,25
	<i>Rendimento medio per ciascun anno</i>	(-)0,33% - 8,60%	2,44% - 8,10%
<i>Questo tipo di scenario si è verificato per un investimento tra Novembre 2016 - Maggio 2023</i>			
<b>Favorevole</b>	<b>Possibile rimborso al netto dei costi</b>	EUR 12.439,60 - 14.845,84	EUR 12.551,28 - 20.038,85
	<i>Rendimento medio per ciascun anno</i>	24,40% - 48,46%	3,30% - 10,44%
<i>Questo tipo di scenario si è verificato per un investimento tra Aprile 2013 - Gennaio 2020</i>			

## Strategia di Investimento Risk Level 5

Esempio di Investimento: EUR 10 000		Dopo 1 anno	Dopo 5 anni	Dopo 10 anni (periodo di detenzione raccomandato)
Scenari:				
<b>Minimo</b>	Non esiste un rendimento minimo garantito, Potreste perdere il vostro intero investimento o parte di esso,			
<b>Stress</b>	<b>Possibile rimborso al netto dei costi</b>	EUR 2.579,83 - 4.535,39	EUR 1.508,47 - 3.894,95	EUR 555,47 - 2.447,47
	<i>Rendimento medio per ciascun anno</i>	(-)74,20% - (-)54,65%	(-)31,50% - (-)17,19%	(-)25,10% - (-)13,13%
<b>Sfavorevole</b>	<b>Possibile rimborso al netto dei costi</b>	EUR 7.344,57 - 8.144,64	EUR 7.077,67 - 9.477,75	EUR 6.040,62 - 9.485,23
	<i>Rendimento medio per ciascun anno</i>	(-)26,55% - (-)18,55%	(-)6,68% - (-)1,07%	(-)4,92% - (-)0,53%
<i>Questo tipo di scenario si è verificato per un investimento tra Novembre 2021 - Maggio 2023</i>				
<b>Moderato</b>	<b>Possibile rimborso al netto dei costi</b>	EUR 9.762,55 - 10.815,51	EUR 10.828,17 - 14.634,09	EUR 12.383,51 - 21.253,98
	<i>Rendimento medio per ciascun anno</i>	(-)2,37% - 8,16%	1,60% - 7,91%	2,16% - 7,83%
<i>Questo tipo di scenario si è verificato per un investimento tra Dicembre 2012 - Luglio 2022</i>				
<b>Favorevole</b>	<b>Possibile rimborso al netto dei costi</b>	EUR 12.295,56 - 14.674,97	EUR 12.574,76 - 18.432,55	EUR 14.769,19 - 27.454,69
	<i>Rendimento medio per ciascun anno</i>	22,96% - 46,75%	4,69% - 13,01%	3,98% - 10,63%
<i>Questo tipo di scenario si è verificato per un investimento tra Maggio 2012 - Gennaio 2022</i>				

## Strategia di Investimento Risk Level 6

Esempio di Investimento: EUR 10 000		Dopo 1 anno	Dopo 5 anni	Dopo 10 anni (periodo di detenzione raccomandato)
Scenari:				
<b>Minimo</b>	Non esiste un rendimento minimo garantito, Potreste perdere il vostro intero investimento o parte di esso,			
<b>Stress</b>	<b>Possibile rimborso al netto dei costi</b>	EUR 118,02 - 2.856,48	EUR 19,07 - 2.112,77	EUR 0,38 - 931,27
	<i>Rendimento medio per ciascun anno</i>	(-)98,82% - (-)71,44%	(-)71,42% - (-)26,72%	(-)63,85% - (-)21,13%
<b>Sfavorevole</b>	<b>Possibile rimborso al netto dei costi</b>	EUR 7.531,58 - 8.132,17	EUR 7.178,29 - 9.363,10	EUR 5.919,27 - 9.565,51
	<i>Rendimento medio per ciascun anno</i>	(-)24,68% - (-)18,68%	(-)6,42% - (-)1,31%	(-)5,11% - (-)0,44%
<i>Questo tipo di scenario si è verificato per un investimento tra Novembre 2021 - Maggio 2023</i>				

<b>Moderato</b>	<b>Possibile rimborso al netto dei costi</b>	EUR 9.560,97 - 10.809,46	EUR 10.245,16 - 14.602,55	EUR 11.172,04 - 21.150,03
	<i>Rendimento medio per ciascun anno</i>	(-4,39% - 8,09%	0,49% - 7,87%	1,11% - 7,78%
<i>Questo tipo di scenario si è verificato per un investimento tra Ottobre 2013 - Marzo 2023</i>				
<b>Favorevole</b>	<b>Possibile rimborso al netto dei costi</b>	EUR 11.319,76 - 14.703,40	EUR 11.285,31 - 18.180,22	EUR 12.518,38 - 27.429,87
	<i>Rendimento medio per ciascun anno</i>	13,20% - 47,03%	2,45% - 12,70%	2,27% - 10,62%
<i>Questo tipo di scenario si è verificato per un investimento tra Maggio 2012 - Gennaio 2022</i>				

## Strategia di Investimento Risk Level 1

Esempio di Investimento: EUR 10 000		Dopo 1 anno	Dopo 3 anni (periodo di detenzione raccomandato)
Scenari:			
<b>Minimo</b>	Non esiste un rendimento minimo garantito, Potreste perdere il vostro intero investimento o parte di esso,		
<b>Stress</b>	<b>Possibile rimborso al netto dei costi</b>	EUR 9.096,94 - 9.291,86	EUR 8.896,38 - 9.306,95
	<i>Rendimento medio per ciascun anno</i>	(-9,03% - (-)7,08%	(-3,82% - (-)2,37%
<b>Sfavorevole</b>	<b>Possibile rimborso al netto dei costi</b>	EUR 9.096,94 - 9.291,86	EUR 8.896,38 - 9.306,95
	<i>Rendimento medio per ciascun anno</i>	(-9,03% - (-)7,08%	(-3,82% - (-)2,37%
<i>Questo tipo di scenario si è verificato per un investimento tra Maggio 2020 - Gennaio 2023</i>			
<b>Moderato</b>	<b>Possibile rimborso al netto dei costi</b>	EUR 9.884,07 - 10.095,86	EUR 9.890,91 - 10.379,89
	<i>Rendimento medio per ciascun anno</i>	(-)1,16% - 0,96%	(-)0,36% - 1,25%
<i>Questo tipo di scenario si è verificato per un investimento tra Dicembre 2014 - Novembre 2017</i>			
<b>Favorevole</b>	<b>Possibile rimborso al netto dei costi</b>	EUR 10.897,00 - 11.523,15	EUR 10.811,08 - 11.690,10
	<i>Rendimento medio per ciascun anno</i>	8,97% - 15,23%	2,63% - 5,34%
<i>Questo tipo di scenario si è verificato per un investimento tra Dicembre 2013 - Novembre 2016</i>			

## Strategia di Investimento Risk Level 2

Esempio di Investimento: EUR 10 000		Dopo 1 anno	Dopo 3 anni (periodo di detenzione raccomandato)
Scenari:			
<b>Minimo</b>	Non esiste un rendimento minimo garantito, Potreste perdere il vostro intero investimento o parte di esso,		
<b>Stress</b>	<b>Possibile rimborso al netto dei costi</b>	EUR 6.521,50 - 9.291,86	EUR 7.210,65 - 9.306,95
	<i>Rendimento medio per ciascun anno</i>	(-)34,78% - (-)7,08%	(-)10,33% - (-)2,37%
<b>Sfavorevole</b>	<b>Possibile rimborso al netto dei costi</b>	EUR 8.293,43 - 9.291,86	EUR 8.314,35 - 9.306,95
	<i>Rendimento medio per ciascun anno</i>	(-)17,07% - (-)7,08%	(-)5,97% - (-)2,37%
<i>Questo tipo di scenario si è verificato per un investimento tra Maggio 2020 - Gennaio 2023</i>			
<b>Moderato</b>	<b>Possibile rimborso al netto dei costi</b>	EUR 10.067,10 - 10.143,59	EUR 10.265,32 - 11.118,91
	<i>Rendimento medio per ciascun anno</i>	0,67% - 1,44%	0,88% - 3,60%
<i>Questo tipo di scenario si è verificato per un investimento tra Dicembre 2014 - Novembre 2017</i>			
<b>Favorevole</b>	<b>Possibile rimborso al netto dei costi</b>	EUR 11.066,20 - 12.681,27	EUR 11.178,33 - 14.246,69
	<i>Rendimento medio per ciascun anno</i>	10,66% - 26,81%	3,78% - 12,52%
<i>Questo tipo di scenario si è verificato per un investimento tra Dicembre 2013 - Novembre 2016</i>			

## Strategia di Investimento Risk Level 3

Esempio di Investimento: EUR 10 000		Dopo 1 anno	Dopo 5 anni (periodo di detenzione raccomandato)
Scenari:			
<b>Minimo</b>	Non esiste un rendimento minimo garantito, Potreste perdere il vostro intero investimento o parte di esso,		
<b>Stress</b>	<b>Possibile rimborso al netto dei costi</b>	EUR 4.823,24 - 6.827,16	EUR 4.525,31 - 7.976,55
	<i>Rendimento medio per ciascun anno</i>	(-)51,77% - (-)31,73%	(-)14,66% - (-)4,42%
<b>Sfavorevole</b>	<b>Possibile rimborso al netto dei costi</b>	EUR 7.546,71 - 8.682,14	EUR 7.538,99 - 9.564,64
	<i>Rendimento medio per ciascun anno</i>	(-)24,53% - (-)13,18%	(-)5,49% - (-)0,89%
<i>Questo tipo di scenario si è verificato per un investimento tra Dicembre 2021 - Aprile 2023</i>			
<b>Moderato</b>	<b>Possibile rimborso al netto dei costi</b>	EUR 9.964,75 - 10.619,02	EUR 11.116,67 - 13.786,04
	<i>Rendimento medio per ciascun anno</i>	(-)0,35% - 6,19%	2,14% - 6,63%
<i>Questo tipo di scenario si è verificato per un investimento tra Gennaio 2015 - Ottobre 2019</i>			
<b>Favorevole</b>	<b>Possibile rimborso al netto dei costi</b>	EUR 12.292,95 - 13.871,90	EUR 12.683,01 - 15.676,04
	<i>Rendimento medio per ciascun anno</i>	22,93% - 38,72%	4,87% - 9,41%

Questo tipo di scenario si è verificato per un investimento tra Novembre 2016 - Settembre 2021

## Strategia di Investimento Risk Level 4

Esempio di Investimento: EUR 10 000		Dopo 1 anno	Dopo 7 anni (periodo di detenzione raccomandato)
Scenari:			
<b>Minimo</b>	Non esiste un rendimento minimo garantito, Potreste perdere il vostro intero investimento o parte di esso,		
<b>Stress</b>	<b>Possibile rimborso al netto dei costi</b>	EUR 4.171,21 - 5.161,88	EUR 2.243,21 - 5.444,09
	<i>Rendimento medio per ciascun anno</i>	(-)58,29% - (-)48,38%	(-)19,23% - (-)8,32%
<b>Sfavorevole</b>	<b>Possibile rimborso al netto dei costi</b>	EUR 7.484,28 - 8.076,57	EUR 6.966,89 - 9.424,36
	<i>Rendimento medio per ciascun anno</i>	(-)25,16% - (-)19,23%	(-)5,03% - (-)0,84%
<i>Questo tipo di scenario si è verificato per un investimento tra Novembre 2021 - Aprile 2023</i>			
<b>Moderato</b>	<b>Possibile rimborso al netto dei costi</b>	EUR 9.971,65 - 10.872,14	EUR 11.856,05 - 17.305,24
	<i>Rendimento medio per ciascun anno</i>	(-)0,28% - 8,72%	2,46% - 8,15%
<i>Questo tipo di scenario si è verificato per un investimento tra Febbraio 2012 - Novembre 2018</i>			
<b>Favorevole</b>	<b>Possibile rimborso al netto dei costi</b>	EUR 12.439,60 - 14.845,84	EUR 12.612,45 - 20.038,85
	<i>Rendimento medio per ciascun anno</i>	24,40% - 48,46%	3,37% - 10,44%
<i>Questo tipo di scenario si è verificato per un investimento tra Aprile 2013 - Gennaio 2020</i>			

## Strategia di Investimento Risk Level 5

Esempio di Investimento: EUR 10 000		Dopo 1 anno	Dopo 5 anni	Dopo 10 anni (periodo di detenzione raccomandato)
Scenari:				
<b>Minimo</b>	Non esiste un rendimento minimo garantito, Potreste perdere il vostro intero investimento o parte di esso,			
<b>Stress</b>	<b>Possibile rimborso al netto dei costi</b>	EUR 2.582,76 - 4.539,24	EUR 1.494,30 - 3.863,81	EUR 546,46 - 2.416,85
	<i>Rendimento medio per ciascun anno</i>	(-)74,17% - (-)54,61%	(-)31,63% - (-)17,32%	(-)25,23% - (-)13,24%
<b>Sfavorevole</b>	<b>Possibile rimborso al netto dei costi</b>	EUR 7.344,57 - 8.144,64	EUR 7.065,99 - 9.477,75	EUR 6.063,45 - 9.533,75
	<i>Rendimento medio per ciascun anno</i>	(-)26,55% - (-)18,55%	(-)6,71% - (-)1,07%	(-)4,88% - (-)0,48%
<i>Questo tipo di scenario si è verificato per un investimento tra Novembre 2021 - Aprile 2023</i>				
<b>Moderato</b>	<b>Possibile rimborso al netto dei costi</b>	EUR 9.763,82 - 10.822,12	EUR 10.834,79 - 14.663,37	EUR 12.405,15 - 21.307,53
	<i>Rendimento medio per ciascun anno</i>	(-)2,36% - 8,22%	1,62% - 7,96%	2,18% - 7,86%
<i>Questo tipo di scenario si è verificato per un investimento tra Giugno 2011 - Febbraio 2021</i>				
<b>Favorevole</b>	<b>Possibile rimborso al netto dei costi</b>	EUR 12.295,56 - 14.674,97	EUR 12.574,76 - 18.432,55	EUR 14.769,19 - 27.454,69
	<i>Rendimento medio per ciascun anno</i>	22,96% - 46,75%	4,69% - 13,01%	3,98% - 10,63%
<i>Questo tipo di scenario si è verificato per un investimento tra Maggio 2012 - Gennaio 2022</i>				

## Strategia di Investimento Risk Level 6

Esempio di Investimento: EUR 10 000		Dopo 1 anno	Dopo 5 anni	Dopo 10 anni (periodo di detenzione raccomandato)
Scenari:				
<b>Minimo</b>	Non esiste un rendimento minimo garantito, Potreste perdere il vostro intero investimento o parte di esso,			
<b>Stress</b>	<b>Possibile rimborso al netto dei costi</b>	EUR 118,31 - 2.859,72	EUR 18,64 - 2.089,27	EUR 0,37 - 914,56
	<i>Rendimento medio per ciascun anno</i>	(-)98,82% - (-)71,40%	(-)71,55% - (-)26,89%	(-)64,00% - (-)21,27%
<b>Sfavorevole</b>	<b>Possibile rimborso al netto dei costi</b>	EUR 7.531,58 - 8.132,17	EUR 7.225,90 - 9.363,10	EUR 5.958,52 - 9.619,96
	<i>Rendimento medio per ciascun anno</i>	(-)24,68% - (-)18,68%	(-)6,29% - (-)1,31%	(-)5,05% - (-)0,39%
<i>Questo tipo di scenario si è verificato per un investimento tra Novembre 2021 - Aprile 2023</i>				

<b>Moderato</b>	<b>Possibile rimborso al netto dei costi</b>	EUR 9.571,69 - 10.810,85	EUR 10.243,38 - 14.614,51	EUR 11.164,97 - 21.201,10
	<i>Rendimento medio per ciascun anno</i>	(-)4,28% - 8,11%	0,48% - 7,88%	1,11% - 7,80%
<i>Questo tipo di scenario si è verificato per un investimento tra Giugno 2010 - Febbraio 2020</i>				
<b>Favorevole</b>	<b>Possibile rimborso al netto dei costi</b>	EUR 11.319,76 - 14.703,40	EUR 11.285,31 - 18.180,22	EUR 12.603,17 - 27.429,87
	<i>Rendimento medio per ciascun anno</i>	13,20% - 47,03%	2,45% - 12,70%	2,34% - 10,62%
<i>Questo tipo di scenario si è verificato per un investimento tra Maggio 2012 - Gennaio 2022</i>				

### Strategia di Investimento Risk Level 1

Esempio di Investimento: EUR 10 000		Dopo 1 anno	Dopo 3 anni (periodo di detenzione raccomandato)
Scenari:			
<b>Minimo</b>	Non esiste un rendimento minimo garantito, Potreste perdere il vostro intero investimento o parte di esso,		
<b>Stress</b>	<b>Possibile rimborso al netto dei costi</b>	EUR 9.096,94 - 9.291,86	EUR 8.895,18 - 9.306,95
	<i>Rendimento medio per ciascun anno</i>	(-9,03% - (-)7,08%	(-3,83% - (-)2,37%
<b>Sfavorevole</b>	<b>Possibile rimborso al netto dei costi</b>	EUR 9.096,94 - 9.291,86	EUR 8.895,18 - 9.306,95
	<i>Rendimento medio per ciascun anno</i>	(-9,03% - (-)7,08%	(-3,83% - (-)2,37%
<i>Questo tipo di scenario si è verificato per un investimento tra Maggio 2020 - Gennaio 2023</i>			
<b>Moderato</b>	<b>Possibile rimborso al netto dei costi</b>	EUR 9.892,89 - 10.104,86	EUR 9.909,24 - 10.401,32
	<i>Rendimento medio per ciascun anno</i>	(-1,07% - 1,05%	(-0,30% - 1,32%
<i>Questo tipo di scenario si è verificato per un investimento tra Aprile 2019 - Marzo 2022</i>			
<b>Favorevole</b>	<b>Possibile rimborso al netto dei costi</b>	EUR 10.897,00 - 11.523,15	EUR 10.811,08 - 11.690,10
	<i>Rendimento medio per ciascun anno</i>	8,97% - 15,23%	2,63% - 5,34%
<i>Questo tipo di scenario si è verificato per un investimento tra Dicembre 2013 - Novembre 2016</i>			

### Strategia di Investimento Risk Level 2

Esempio di Investimento: EUR 10 000		Dopo 1 anno	Dopo 3 anni (periodo di detenzione raccomandato)
Scenari:			
<b>Minimo</b>	Non esiste un rendimento minimo garantito, Potreste perdere il vostro intero investimento o parte di esso,		
<b>Stress</b>	<b>Possibile rimborso al netto dei costi</b>	EUR 6.521,07 - 9.291,86	EUR 7.210,49 - 9.306,95
	<i>Rendimento medio per ciascun anno</i>	(-34,79% - (-)7,08%	(-10,33% - (-)2,37%
<b>Sfavorevole</b>	<b>Possibile rimborso al netto dei costi</b>	EUR 8.293,43 - 9.291,86	EUR 8.344,52 - 9.306,95
	<i>Rendimento medio per ciascun anno</i>	(-17,07% - (-)7,08%	(-5,85% - (-)2,37%
<i>Questo tipo di scenario si è verificato per un investimento tra Maggio 2020 - Gennaio 2023</i>			
<b>Moderato</b>	<b>Possibile rimborso al netto dei costi</b>	EUR 10.073,40 - 10.141,46	EUR 10.280,21 - 11.122,09
	<i>Rendimento medio per ciascun anno</i>	0,73% - 1,41%	0,93% - 3,61%
<i>Questo tipo di scenario si è verificato per un investimento tra Aprile 2019 - Marzo 2022</i>			
<b>Favorevole</b>	<b>Possibile rimborso al netto dei costi</b>	EUR 11.066,20 - 12.681,27	EUR 11.178,33 - 14.246,69
	<i>Rendimento medio per ciascun anno</i>	10,66% - 26,81%	3,78% - 12,52%
<i>Questo tipo di scenario si è verificato per un investimento tra Dicembre 2013 - Novembre 2016</i>			

### Strategia di Investimento Risk Level 3

Esempio di Investimento: EUR 10 000		Dopo 1 anno	Dopo 5 anni (periodo di detenzione raccomandato)
Scenari:			
<b>Minimo</b>	Non esiste un rendimento minimo garantito, Potreste perdere il vostro intero investimento o parte di esso,		
<b>Stress</b>	<b>Possibile rimborso al netto dei costi</b>	EUR 4.822,81 - 6.826,71	EUR 4.525,16 - 7.976,50
	<i>Rendimento medio per ciascun anno</i>	(-51,77% - (-)31,73%	(-14,67% - (-)4,42%
<b>Sfavorevole</b>	<b>Possibile rimborso al netto dei costi</b>	EUR 7.546,71 - 8.682,14	EUR 7.393,46 - 9.272,85
	<i>Rendimento medio per ciascun anno</i>	(-24,53% - (-)13,18%	(-5,86% - (-)1,50%
<i>Questo tipo di scenario si è verificato per un investimento tra Dicembre 2021 - Marzo 2023</i>			
<b>Moderato</b>	<b>Possibile rimborso al netto dei costi</b>	EUR 9.959,16 - 10.616,79	EUR 11.134,46 - 13.793,74
	<i>Rendimento medio per ciascun anno</i>	(-0,41% - 6,17%	2,17% - 6,64%
<i>Questo tipo di scenario si è verificato per un investimento tra Novembre 2017 - Luglio 2022</i>			
<b>Favorevole</b>	<b>Possibile rimborso al netto dei costi</b>	EUR 12.292,95 - 13.871,90	EUR 12.683,01 - 15.676,04
	<i>Rendimento medio per ciascun anno</i>	22,93% - 38,72%	4,87% - 9,41%
<i>Questo tipo di scenario si è verificato per un investimento tra Novembre 2016 - Settembre 2021</i>			

## Strategia di Investimento Risk Level 4

Esempio di Investimento: EUR 10 000		Dopo 1 anno	Dopo 7 anni (periodo di detenzione raccomandato)
Scenari:			
<b>Minimo</b>	Non esiste un rendimento minimo garantito, Potreste perdere il vostro intero investimento o parte di esso,		
<b>Stress</b>	<b>Possibile rimborso al netto dei costi</b>	EUR 4.170,73 - 5.161,42	EUR 2.243,09 - 5.444,01
	<i>Rendimento medio per ciascun anno</i>	(-)58,29% - (-)48,39%	(-)19,23% - (-)8,32%
<b>Sfavorevole</b>	<b>Possibile rimborso al netto dei costi</b>	EUR 7.484,28 - 8.076,57	EUR 6.824,00 - 9.188,59
	<i>Rendimento medio per ciascun anno</i>	(-)25,16% - (-)19,23%	(-)5,31% - (-)1,20%
<i>Questo tipo di scenario si è verificato per un investimento tra Dicembre 2021 - Marzo 2023</i>			
<b>Moderato</b>	<b>Possibile rimborso al netto dei costi</b>	EUR 9.972,82 - 10.873,12	EUR 11.887,85 - 17.362,68
	<i>Rendimento medio per ciascun anno</i>	(-)0,27% - 8,73%	2,50% - 8,20%
<i>Questo tipo di scenario si è verificato per un investimento tra Settembre 2013 - Giugno 2020</i>			
<b>Favorevole</b>	<b>Possibile rimborso al netto dei costi</b>	EUR 12.439,60 - 14.845,84	EUR 13.224,36 - 20.944,48
	<i>Rendimento medio per ciascun anno</i>	24,40% - 48,46%	4,07% - 11,14%
<i>Questo tipo di scenario si è verificato per un investimento tra Novembre 2011 - Agosto 2018</i>			

## Strategia di Investimento Risk Level 5

Esempio di Investimento: EUR 10 000		Dopo 1 anno	Dopo 5 anni	Dopo 10 anni (periodo di detenzione raccomandato)
Scenari:				
<b>Minimo</b>	Non esiste un rendimento minimo garantito, Potreste perdere il vostro intero investimento o parte di esso,			
<b>Stress</b>	<b>Possibile rimborso al netto dei costi</b>	EUR 2.582,32 - 4.538,72	EUR 1.494,19 - 3.863,69	EUR 546,41 - 2.416,78
	<i>Rendimento medio per ciascun anno</i>	(-)74,18% - (-)54,61%	(-)31,63% - (-)17,32%	(-)25,23% - (-)13,24%
<b>Sfavorevole</b>	<b>Possibile rimborso al netto dei costi</b>	EUR 7.344,57 - 8.144,64	EUR 7.098,01 - 9.256,98	EUR 5.929,79 - 9.256,98
	<i>Rendimento medio per ciascun anno</i>	(-)26,55% - (-)18,55%	(-)6,63% - (-)1,53%	(-)5,09% - (-)0,77%
<i>Questo tipo di scenario si è verificato per un investimento tra Dicembre 2021 - Marzo 2023</i>				
<b>Moderato</b>	<b>Possibile rimborso al netto dei costi</b>	EUR 9.763,82 - 10.822,52	EUR 10.855,73 - 14.698,17	EUR 12.436,31 - 21.393,32
	<i>Rendimento medio per ciascun anno</i>	(-)2,36% - 8,23%	1,66% - 8,01%	2,20% - 7,90%
<i>Questo tipo di scenario si è verificato per un investimento tra Luglio 2011 - Marzo 2021</i>				
<b>Favorevole</b>	<b>Possibile rimborso al netto dei costi</b>	EUR 12.295,56 - 14.674,97	EUR 12.574,76 - 18.432,55	EUR 14.769,19 - 27.454,69
	<i>Rendimento medio per ciascun anno</i>	22,96% - 46,75%	4,69% - 13,01%	3,98% - 10,63%
<i>Questo tipo di scenario si è verificato per un investimento tra Maggio 2012 - Gennaio 2022</i>				

## Strategia di Investimento Risk Level 6

Esempio di Investimento: EUR 10 000		Dopo 1 anno	Dopo 5 anni	Dopo 10 anni (periodo di detenzione raccomandato)
Scenari:				
<b>Minimo</b>	Non esiste un rendimento minimo garantito, Potreste perdere il vostro intero investimento o parte di esso,			
<b>Stress</b>	<b>Possibile rimborso al netto dei costi</b>	EUR 118,26 - 2.859,24	EUR 18,63 - 2.089,18	EUR 0,37 - 914,51
	<i>Rendimento medio per ciascun anno</i>	(-)98,82% - (-)71,41%	(-)71,55% - (-)26,89%	(-)64,00% - (-)21,27%
<b>Sfavorevole</b>	<b>Possibile rimborso al netto dei costi</b>	EUR 7.531,58 - 8.132,17	EUR 7.112,81 - 9.317,76	EUR 5.865,27 - 9.317,76
	<i>Rendimento medio per ciascun anno</i>	(-)24,68% - (-)18,68%	(-)6,59% - (-)1,40%	(-)5,20% - (-)1,40%
<i>Questo tipo di scenario si è verificato per un investimento tra Dicembre 2021 - Marzo 2023</i>				
<b>Moderato</b>	<b>Possibile rimborso al netto dei costi</b>	EUR 9.576,45 - 10.810,85	EUR 10.242,36 - 14.654,38	EUR 11.159,95 - 21.275,99
	<i>Rendimento medio per ciascun anno</i>	(-)4,24% - 8,11%	0,48% - 7,94%	1,10% - 7,84%
<i>Questo tipo di scenario si è verificato per un investimento tra Settembre 2013 - Febbraio 2023</i>				
<b>Favorevole</b>	<b>Possibile rimborso al netto dei costi</b>	EUR 11.319,76 - 14.703,40	EUR 11.285,31 - 18.180,22	EUR 12.603,17 - 27.429,87
	<i>Rendimento medio per ciascun anno</i>	13,20% - 47,03%	2,45% - 12,70%	2,34% - 10,62%
<i>Questo tipo di scenario si è verificato per un investimento tra Maggio 2012 - Gennaio 2022</i>				

## Strategia di Investimento Risk Level 1

Esempio di Investimento: EUR 10 000		Dopo 1 anno	Dopo 3 anni (periodo di detenzione raccomandato)
Scenari:			
<b>Minimo</b>	Non esiste un rendimento minimo garantito, Potreste perdere il vostro intero investimento o parte di esso,		
<b>Stress</b>	<b>Possibile rimborso al netto dei costi</b>	EUR 9.096,94 - 9.291,86	EUR 8.895,76 - 9.306,95
	<i>Rendimento medio per ciascun anno</i>	(-9,03% - (-)7,08%	(-3,83% - (-)2,37%
<b>Sfavorevole</b>	<b>Possibile rimborso al netto dei costi</b>	EUR 9.096,94 - 9.291,86	EUR 8.895,76 - 9.306,95
	<i>Rendimento medio per ciascun anno</i>	(-9,03% - (-)7,08%	(-3,83% - (-)2,37%
<i>Questo tipo di scenario si è verificato per un investimento tra Maggio 2020 - Gennaio 2023</i>			
<b>Moderato</b>	<b>Possibile rimborso al netto dei costi</b>	EUR 9.908,43 - 10.120,73	EUR 9.940,33 - 10.439,02
	<i>Rendimento medio per ciascun anno</i>	(-0,92% - 1,21%	(-0,20% - 1,44%
<i>Questo tipo di scenario si è verificato per un investimento tra Aprile 2017 - Marzo 2020</i>			
<b>Favorevole</b>	<b>Possibile rimborso al netto dei costi</b>	EUR 10.897,00 - 11.523,15	EUR 10.811,08 - 11.690,10
	<i>Rendimento medio per ciascun anno</i>	8,97% - 15,23%	2,63% - 5,34%
<i>Questo tipo di scenario si è verificato per un investimento tra Dicembre 2013 - Novembre 2016</i>			

## Strategia di Investimento Risk Level 2

Esempio di Investimento: EUR 10 000		Dopo 1 anno	Dopo 3 anni (periodo di detenzione raccomandato)
Scenari:			
<b>Minimo</b>	Non esiste un rendimento minimo garantito, Potreste perdere il vostro intero investimento o parte di esso,		
<b>Stress</b>	<b>Possibile rimborso al netto dei costi</b>	EUR 6.518,11 - 9.291,86	EUR 7.209,33 - 9.306,95
	<i>Rendimento medio per ciascun anno</i>	(-34,82% - (-)7,08%	(-10,33% - (-)2,37%
<b>Sfavorevole</b>	<b>Possibile rimborso al netto dei costi</b>	EUR 8.293,43 - 9.291,86	EUR 8.347,97 - 9.306,95
	<i>Rendimento medio per ciascun anno</i>	(-17,07% - (-)7,08%	(-5,84% - (-)2,37%
<i>Questo tipo di scenario si è verificato per un investimento tra Maggio 2020 - Gennaio 2023</i>			
<b>Moderato</b>	<b>Possibile rimborso al netto dei costi</b>	EUR 10.084,51 - 10.159,29	EUR 10.306,42 - 11.139,82
	<i>Rendimento medio per ciascun anno</i>	0,85% - 1,59%	1,01% - 3,66%
<i>Questo tipo di scenario si è verificato per un investimento tra Aprile 2017 - Marzo 2020</i>			
<b>Favorevole</b>	<b>Possibile rimborso al netto dei costi</b>	EUR 11.066,20 - 12.681,27	EUR 11.178,33 - 14.246,69
	<i>Rendimento medio per ciascun anno</i>	10,66% - 26,81%	3,78% - 12,52%
<i>Questo tipo di scenario si è verificato per un investimento tra Dicembre 2013 - Novembre 2016</i>			

## Strategia di Investimento Risk Level 3

Esempio di Investimento: EUR 10 000		Dopo 1 anno	Dopo 5 anni (periodo di detenzione raccomandato)
Scenari:			
<b>Minimo</b>	Non esiste un rendimento minimo garantito, Potreste perdere il vostro intero investimento o parte di esso,		
<b>Stress</b>	<b>Possibile rimborso al netto dei costi</b>	EUR 4.823,43 - 6.823,62	EUR 4.525,39 - 7.976,01
	<i>Rendimento medio per ciascun anno</i>	(-51,77% - (-)31,76%	(-14,66% - (-)4,42%
<b>Sfavorevole</b>	<b>Possibile rimborso al netto dei costi</b>	EUR 7.546,71 - 8.682,14	EUR 7.473,73 - 9.430,75
	<i>Rendimento medio per ciascun anno</i>	(-24,53% - (-)13,18%	(-5,66% - (-)1,17%
<i>Questo tipo di scenario si è verificato per un investimento tra Novembre 2021 - Gennaio 2023</i>			
<b>Moderato</b>	<b>Possibile rimborso al netto dei costi</b>	EUR 9.974,12 - 10.635,46	EUR 11.163,45 - 13.807,22
	<i>Rendimento medio per ciascun anno</i>	(-0,26% - 6,35%	2,23% - 6,66%
<i>Questo tipo di scenario si è verificato per un investimento tra Giugno 2017 - Aprile 2022</i>			
<b>Favorevole</b>	<b>Possibile rimborso al netto dei costi</b>	EUR 12.292,95 - 13.871,90	EUR 12.683,01 - 15.676,04
	<i>Rendimento medio per ciascun anno</i>	22,93% - 38,72%	4,87% - 9,41%
<i>Questo tipo di scenario si è verificato per un investimento tra Novembre 2016 - Settembre 2021</i>			

## Strategia di Investimento Risk Level 4

Esempio di Investimento: EUR 10 000		Dopo 1 anno	Dopo 7 anni (periodo di detenzione raccomandato)
Scenari:			
<b>Minimo</b>	Non esiste un rendimento minimo garantito, Potreste perdere il vostro intero investimento o parte di esso,		
<b>Stress</b>	<b>Possibile rimborso al netto dei costi</b>	EUR 4.171,54 - 5.162,08	EUR 2.243,29 - 5.444,15
	<i>Rendimento medio per ciascun anno</i>	(-)58,28% - (-)48,38%	(-)19,23% - (-)8,32%
<b>Sfavorevole</b>	<b>Possibile rimborso al netto dei costi</b>	EUR 7.484,28 - 8.076,57	EUR 6.893,64 - 9.308,49
	<i>Rendimento medio per ciascun anno</i>	(-)25,16% - (-)19,23%	(-)5,18% - (-)1,02%
<i>Questo tipo di scenario si è verificato per un investimento tra Novembre 2021 - Gennaio 2023</i>			
<b>Moderato</b>	<b>Possibile rimborso al netto dei costi</b>	EUR 9.993,31 - 10.892,75	EUR 11.927,77 - 17.428,50
	<i>Rendimento medio per ciascun anno</i>	(-)0,07% - 8,93%	2,55% - 8,26%
<i>Questo tipo di scenario si è verificato per un investimento tra Marzo 2014 - Dicembre 2020</i>			
<b>Favorevole</b>	<b>Possibile rimborso al netto dei costi</b>	EUR 12.439,60 - 14.845,84	EUR 13.247,10 - 20.975,10
	<i>Rendimento medio per ciascun anno</i>	24,40% - 48,46%	4,10% - 11,16%
<i>Questo tipo di scenario si è verificato per un investimento tra Novembre 2011 - Agosto 2018</i>			

## Strategia di Investimento Risk Level 5

Esempio di Investimento: EUR 10 000		Dopo 1 anno	Dopo 5 anni	Dopo 10 anni (periodo di detenzione raccomandato)
Scenari:				
<b>Minimo</b>	Non esiste un rendimento minimo garantito, Potreste perdere il vostro intero investimento o parte di esso,			
<b>Stress</b>	<b>Possibile rimborso al netto dei costi</b>	EUR 2.582,84 - 4.539,61	EUR 1.494,32 - 3.863,89	EUR 546,46 - 2.416,91
	<i>Rendimento medio per ciascun anno</i>	(-)74,17% - (-)54,60%	(-)31,63% - (-)17,32%	(-)25,23% - (-)13,24%
<b>Sfavorevole</b>	<b>Possibile rimborso al netto dei costi</b>	EUR 7.344,57 - 8.144,64	EUR 7.099,61 - 9.391,86	EUR 5.995,62 - 9.391,86
	<i>Rendimento medio per ciascun anno</i>	(-)26,55% - (-)18,55%	(-)6,62% - (-)1,25%	(-)4,99% - (-)0,63%
<i>Questo tipo di scenario si è verificato per un investimento tra Novembre 2021 - Gennaio 2023</i>				
<b>Moderato</b>	<b>Possibile rimborso al netto dei costi</b>	EUR 9.781,38 - 10.838,22	EUR 10.871,78 - 14.739,97	EUR 12.465,60 - 21.483,28
	<i>Rendimento medio per ciascun anno</i>	(-)2,19% - 8,38%	1,69% - 8,07%	2,23% - 7,95%
<i>Questo tipo di scenario si è verificato per un investimento tra Agosto 2013 - Gennaio 2023</i>				
<b>Favorevole</b>	<b>Possibile rimborso al netto dei costi</b>	EUR 12.295,56 - 14.674,97	EUR 12.574,76 - 18.432,55	EUR 14.769,19 - 27.454,69
	<i>Rendimento medio per ciascun anno</i>	22,96% - 46,75%	4,69% - 13,01%	3,98% - 10,63%
<i>Questo tipo di scenario si è verificato per un investimento tra Maggio 2012 - Gennaio 2022</i>				

## Strategia di Investimento Risk Level 6

Esempio di Investimento: EUR 10 000		Dopo 1 anno	Dopo 5 anni	Dopo 10 anni (periodo di detenzione raccomandato)
Scenari:				
<b>Minimo</b>	Non esiste un rendimento minimo garantito, Potreste perdere il vostro intero investimento o parte di esso,			
<b>Stress</b>	<b>Possibile rimborso al netto dei costi</b>	EUR 118,30 - 2.859,81	EUR 18,63 - 2.089,29	EUR 0,37 - 914,56
	<i>Rendimento medio per ciascun anno</i>	(-)98,82% - (-)71,40%	(-)71,55% - (-)26,89%	(-)64,00% - (-)21,27%
<b>Sfavorevole</b>	<b>Possibile rimborso al netto dei costi</b>	EUR 7.531,58 - 8.132,17	EUR 7.171,71 - 9.363,10	EUR 5.913,84 - 9.464,93
	<i>Rendimento medio per ciascun anno</i>	(-)24,68% - (-)18,68%	(-)6,43% - (-)1,31%	(-)5,12% - (-)0,55%
<i>Questo tipo di scenario si è verificato per un investimento tra Novembre 2021 - Gennaio 2023</i>				
<b>Moderato</b>	<b>Possibile rimborso al netto dei costi</b>	EUR 9.580,56 - 10.830,30	EUR 10.243,69 - 14.674,00	EUR 11.143,46 - 21.330,41
	<i>Rendimento medio per ciascun anno</i>	(-)4,19% - 8,30%	0,48% - 7,97%	1,09% - 7,87%
<i>Questo tipo di scenario si è verificato per un investimento tra Giugno 2009 - Febbraio 2019</i>				
<b>Favorevole</b>	<b>Possibile rimborso al netto dei costi</b>	EUR 11.319,76 - 14.703,40	EUR 11.285,31 - 18.180,22	EUR 12.603,17 - 27.429,87
	<i>Rendimento medio per ciascun anno</i>	13,20% - 47,03%	2,45% - 12,70%	2,34% - 10,62%
<i>Questo tipo di scenario si è verificato per un investimento tra Maggio 2012 - Gennaio 2022</i>				

### Strategia di Investimento Risk Level 1

Esempio di Investimento: EUR 10 000		Dopo 1 anno	Dopo 3 anni (periodo di detenzione raccomandato)
Scenari:			
<b>Minimo</b>	Non esiste un rendimento minimo garantito, Potreste perdere il vostro intero investimento o parte di esso,		
<b>Stress</b>	<b>Possibile rimborso al netto dei costi</b>	EUR 9.096,94 - 9.291,86	EUR 8.887,09 - 9.306,95
	<i>Rendimento medio per ciascun anno</i>	(-9,03% - (-)7,08%	(-3,86% - (-)2,37%
<b>Sfavorevole</b>	<b>Possibile rimborso al netto dei costi</b>	EUR 9.096,94 - 9.291,86	EUR 8.887,09 - 9.306,95
	<i>Rendimento medio per ciascun anno</i>	(-9,03% - (-)7,08%	(-3,86% - (-)2,37%
<i>Questo tipo di scenario si è verificato per un investimento tra Maggio 2020 - Gennaio 2023</i>			
<b>Moderato</b>	<b>Possibile rimborso al netto dei costi</b>	EUR 9.922,48 - 10.135,08	EUR 9.960,59 - 10.461,29
	<i>Rendimento medio per ciascun anno</i>	(-0,78% - 1,35%	(-0,13% - 1,51%
<i>Questo tipo di scenario si è verificato per un investimento tra Dicembre 2014 - Ottobre 2017</i>			
<b>Favorevole</b>	<b>Possibile rimborso al netto dei costi</b>	EUR 10.897,00 - 11.523,15	EUR 10.811,08 - 11.690,10
	<i>Rendimento medio per ciascun anno</i>	8,97% - 15,23%	2,63% - 5,34%
<i>Questo tipo di scenario si è verificato per un investimento tra Dicembre 2013 - Novembre 2016</i>			

### Strategia di Investimento Risk Level 2

Esempio di Investimento: EUR 10 000		Dopo 1 anno	Dopo 3 anni (periodo di detenzione raccomandato)
Scenari:			
<b>Minimo</b>	Non esiste un rendimento minimo garantito, Potreste perdere il vostro intero investimento o parte di esso,		
<b>Stress</b>	<b>Possibile rimborso al netto dei costi</b>	EUR 6.516,68 - 9.291,86	EUR 7.213,69 - 9.306,95
	<i>Rendimento medio per ciascun anno</i>	(-34,83% - (-)7,08%	(-10,32% - (-)2,37%
<b>Sfavorevole</b>	<b>Possibile rimborso al netto dei costi</b>	EUR 8.293,43 - 9.291,86	EUR 8.213,97 - 9.306,95
	<i>Rendimento medio per ciascun anno</i>	(-17,07% - (-)7,08%	(-6,35% - (-)2,37%
<i>Questo tipo di scenario si è verificato per un investimento tra Maggio 2020 - Gennaio 2023</i>			
<b>Moderato</b>	<b>Possibile rimborso al netto dei costi</b>	EUR 10.094,56 - 10.181,03	EUR 10.321,87 - 11.140,68
	<i>Rendimento medio per ciascun anno</i>	0,95% - 1,81%	1,06% - 3,67%
<i>Questo tipo di scenario si è verificato per un investimento tra Dicembre 2014 - Ottobre 2017</i>			
<b>Favorevole</b>	<b>Possibile rimborso al netto dei costi</b>	EUR 11.066,20 - 12.681,27	EUR 11.178,33 - 14.246,69
	<i>Rendimento medio per ciascun anno</i>	10,66% - 26,81%	3,78% - 12,52%
<i>Questo tipo di scenario si è verificato per un investimento tra Dicembre 2013 - Novembre 2016</i>			

### Strategia di Investimento Risk Level 3

Esempio di Investimento: EUR 10 000		Dopo 1 anno	Dopo 5 anni (periodo di detenzione raccomandato)
Scenari:			
<b>Minimo</b>	Non esiste un rendimento minimo garantito, Potreste perdere il vostro intero investimento o parte di esso,		
<b>Stress</b>	<b>Possibile rimborso al netto dei costi</b>	EUR 4.823,15 - 6.822,11	EUR 4.525,30 - 7.984,79
	<i>Rendimento medio per ciascun anno</i>	(-51,77% - (-)31,78%	(-14,66% - (-)4,40%
<b>Sfavorevole</b>	<b>Possibile rimborso al netto dei costi</b>	EUR 7.546,71 - 8.682,14	EUR 7.164,39 - 9.068,17
	<i>Rendimento medio per ciascun anno</i>	(-24,53% - (-)13,18%	(-6,45% - (-)3,21%
<i>Questo tipo di scenario si è verificato per un investimento tra Novembre 2021 - Gennaio 2023</i>			
<b>Moderato</b>	<b>Possibile rimborso al netto dei costi</b>	EUR 9.992,62 - 10.658,22	EUR 11.189,86 - 13.822,64
	<i>Rendimento medio per ciascun anno</i>	(-0,07% - 6,58%	2,27% - 6,69%
<i>Questo tipo di scenario si è verificato per un investimento tra Marzo 2016 - Gennaio 2021</i>			
<b>Favorevole</b>	<b>Possibile rimborso al netto dei costi</b>	EUR 12.292,95 - 13.871,90	EUR 12.683,01 - 15.676,04
	<i>Rendimento medio per ciascun anno</i>	22,93% - 38,72%	4,87% - 9,41%
<i>Questo tipo di scenario si è verificato per un investimento tra Novembre 2016 - Settembre 2021</i>			

## Strategia di Investimento Risk Level 4

Esempio di Investimento: EUR 10 000		Dopo 1 anno	Dopo 7 anni (periodo di detenzione raccomandato)
Scenari:			
<b>Minimo</b>	Non esiste un rendimento minimo garantito, Potreste perdere il vostro intero investimento o parte di esso,		
<b>Stress</b>	<b>Possibile rimborso al netto dei costi</b>	EUR 4.171,76 - 5.161,78	EUR 2.243,35 - 5.444,10
	<i>Rendimento medio per ciascun anno</i>	(-)58,28% - (-)48,38%	(-)19,23% - (-)8,32%
<b>Sfavorevole</b>	<b>Possibile rimborso al netto dei costi</b>	EUR 7.484,28 - 8.076,57	EUR 6.633,64 - 8.903,91
	<i>Rendimento medio per ciascun anno</i>	(-)25,16% - (-)19,23%	(-)5,69% - (-)2,86%
<i>Questo tipo di scenario si è verificato per un investimento tra Novembre 2021 - Gennaio 2023</i>			
<b>Moderato</b>	<b>Possibile rimborso al netto dei costi</b>	EUR 10.006,80 - 10.903,61	EUR 11.959,11 - 17.493,69
	<i>Rendimento medio per ciascun anno</i>	0,07% - 9,04%	2,59% - 8,32%
<i>Questo tipo di scenario si è verificato per un investimento tra Giugno 2014 - Marzo 2021</i>			
<b>Favorevole</b>	<b>Possibile rimborso al netto dei costi</b>	EUR 12.439,60 - 14.845,84	EUR 13.408,48 - 20.975,10
	<i>Rendimento medio per ciascun anno</i>	24,40% - 48,46%	4,28% - 11,16%
<i>Questo tipo di scenario si è verificato per un investimento tra Novembre 2011 - Agosto 2018</i>			

## Strategia di Investimento Risk Level 5

Esempio di Investimento: EUR 10 000		Dopo 1 anno	Dopo 5 anni	Dopo 10 anni (periodo di detenzione raccomandato)
Scenari:				
<b>Minimo</b>	Non esiste un rendimento minimo garantito, Potreste perdere il vostro intero investimento o parte di esso,			
<b>Stress</b>	<b>Possibile rimborso al netto dei costi</b>	EUR 2.583,24 - 4.539,85	EUR 1.494,43 - 3.863,96	EUR 546,50 - 2.416,95
	<i>Rendimento medio per ciascun anno</i>	(-)74,17% - (-)54,60%	(-)31,63% - (-)17,32%	(-)25,22% - (-)13,24%
<b>Sfavorevole</b>	<b>Possibile rimborso al netto dei costi</b>	EUR 7.344,57 - 8.144,64	EUR 6.937,72 - 8.994,57	EUR 5.795,87 - 8.994,57
	<i>Rendimento medio per ciascun anno</i>	(-)26,55% - (-)18,55%	(-)7,05% - (-)2,10%	(-)5,31% - (-)2,10%
<i>Questo tipo di scenario si è verificato per un investimento tra Novembre 2021 - Gennaio 2023</i>				
<b>Moderato</b>	<b>Possibile rimborso al netto dei costi</b>	EUR 9.788,32 - 10.848,31	EUR 10.875,51 - 14.747,26	EUR 12.456,18 - 21.480,27
	<i>Rendimento medio per ciascun anno</i>	(-)2,12% - 8,48%	1,69% - 8,08%	2,22% - 7,95%
<i>Questo tipo di scenario si è verificato per un investimento tra Marzo 2013 - Settembre 2022</i>				
<b>Favorevole</b>	<b>Possibile rimborso al netto dei costi</b>	EUR 12.295,56 - 14.674,97	EUR 12.574,76 - 18.432,55	EUR 14.769,19 - 27.454,69
	<i>Rendimento medio per ciascun anno</i>	22,96% - 46,75%	4,69% - 13,01%	3,98% - 10,63%
<i>Questo tipo di scenario si è verificato per un investimento tra Maggio 2012 - Gennaio 2022</i>				

## Strategia di Investimento Risk Level 6

Esempio di Investimento: EUR 10 000		Dopo 1 anno	Dopo 5 anni	Dopo 10 anni (periodo di detenzione raccomandato)
Scenari:				
<b>Minimo</b>	Non esiste un rendimento minimo garantito, Potreste perdere il vostro intero investimento o parte di esso,			
<b>Stress</b>	<b>Possibile rimborso al netto dei costi</b>	EUR 118,36 - 2.860,26	EUR 18,64 - 2.089,38	EUR 0,37 - 914,60
	<i>Rendimento medio per ciascun anno</i>	(-)98,82% - (-)71,40%	(-)71,55% - (-)26,89%	(-)64,00% - (-)21,27%
<b>Sfavorevole</b>	<b>Possibile rimborso al netto dei costi</b>	EUR 7.531,58 - 8.132,17	EUR 6.965,60 - 9.069,50	EUR 5.743,88 - 9.069,50
	<i>Rendimento medio per ciascun anno</i>	(-)24,68% - (-)18,68%	(-)6,98% - (-)1,93%	(-)5,39% - (-)1,93%
<i>Questo tipo di scenario si è verificato per un investimento tra Novembre 2021 - Gennaio 2023</i>				
<b>Moderato</b>	<b>Possibile rimborso al netto dei costi</b>	EUR 9.580,56 - 10.837,98	EUR 10.236,17 - 14.676,71	EUR 11.112,56 - 21.301,12
	<i>Rendimento medio per ciascun anno</i>	(-)4,19% - 8,38%	0,47% - 7,98%	1,06% - 7,85%
<i>Questo tipo di scenario si è verificato per un investimento tra Dicembre 2012 - Luglio 2022</i>				
<b>Favorevole</b>	<b>Possibile rimborso al netto dei costi</b>	EUR 11.319,76 - 14.703,40	EUR 11.285,31 - 18.180,22	EUR 12.603,17 - 27.429,87
	<i>Rendimento medio per ciascun anno</i>	13,20% - 47,03%	2,45% - 12,70%	2,34% - 10,62%
<i>Questo tipo di scenario si è verificato per un investimento tra Maggio 2012 - Gennaio 2022</i>				

## Strategia di Investimento Risk Level 1

Esempio di Investimento: EUR 10 000		Dopo 1 anno	Dopo 3 anni (periodo di detenzione raccomandato)
Scenari:			
<b>Minimo</b>	Non esiste un rendimento minimo garantito, Potreste perdere il vostro intero investimento o parte di esso,		
<b>Stress</b>	<b>Possibile rimborso al netto dei costi</b>	EUR 9.096,94 - 9.291,86	EUR 8.899,88 - 9.310,65
	<i>Rendimento medio per ciascun anno</i>	(-9,03% - (-)7,08%	(-3,81% - (-)2,35%
<b>Sfavorevole</b>	<b>Possibile rimborso al netto dei costi</b>	EUR 9.096,94 - 9.291,86	EUR 8.899,88 - 9.310,65
	<i>Rendimento medio per ciascun anno</i>	(-9,03% - (-)7,08%	(-3,81% - (-)2,35%
<i>Questo tipo di scenario si è verificato per un investimento tra Aprile 2020 - Dicembre 2022</i>			
<b>Moderato</b>	<b>Possibile rimborso al netto dei costi</b>	EUR 9.933,33 - 10.146,17	EUR 9.979,23 - 10.481,98
	<i>Rendimento medio per ciascun anno</i>	(-0,67% - 1,46%	(-0,07% - 1,58%
<i>Questo tipo di scenario si è verificato per un investimento tra Febbraio 2019 - Gennaio 2022</i>			
<b>Favorevole</b>	<b>Possibile rimborso al netto dei costi</b>	EUR 10.897,00 - 11.523,15	EUR 10.811,08 - 11.690,10
	<i>Rendimento medio per ciascun anno</i>	8,97% - 15,23%	2,63% - 5,34%
<i>Questo tipo di scenario si è verificato per un investimento tra Dicembre 2013 - Novembre 2016</i>			

## Strategia di Investimento Risk Level 2

Esempio di Investimento: EUR 10 000		Dopo 1 anno	Dopo 3 anni (periodo di detenzione raccomandato)
Scenari:			
<b>Minimo</b>	Non esiste un rendimento minimo garantito, Potreste perdere il vostro intero investimento o parte di esso,		
<b>Stress</b>	<b>Possibile rimborso al netto dei costi</b>	EUR 6.517,11 - 9.291,86	EUR 7.256,93 - 9.310,65
	<i>Rendimento medio per ciascun anno</i>	(-34,83% - (-)7,08%	(-10,14% - (-)2,35%
<b>Sfavorevole</b>	<b>Possibile rimborso al netto dei costi</b>	EUR 8.293,43 - 9.291,86	EUR 8.148,09 - 9.310,65
	<i>Rendimento medio per ciascun anno</i>	(-17,07% - (-)7,08%	(-6,60% - (-)2,35%
<i>Questo tipo di scenario si è verificato per un investimento tra Aprile 2020 - Dicembre 2022</i>			
<b>Moderato</b>	<b>Possibile rimborso al netto dei costi</b>	EUR 10.102,32 - 10.216,91	EUR 10.336,21 - 11.141,35
	<i>Rendimento medio per ciascun anno</i>	1,02% - 2,17%	1,11% - 3,67%
<i>Questo tipo di scenario si è verificato per un investimento tra Febbraio 2019 - Gennaio 2022</i>			
<b>Favorevole</b>	<b>Possibile rimborso al netto dei costi</b>	EUR 11.066,20 - 12.681,27	EUR 11.178,33 - 14.246,69
	<i>Rendimento medio per ciascun anno</i>	10,66% - 26,81%	3,78% - 12,52%
<i>Questo tipo di scenario si è verificato per un investimento tra Dicembre 2013 - Novembre 2016</i>			

## Strategia di Investimento Risk Level 3

Esempio di Investimento: EUR 10 000		Dopo 1 anno	Dopo 5 anni (periodo di detenzione raccomandato)
Scenari:			
<b>Minimo</b>	Non esiste un rendimento minimo garantito, Potreste perdere il vostro intero investimento o parte di esso,		
<b>Stress</b>	<b>Possibile rimborso al netto dei costi</b>	EUR 4.821,78 - 6.822,57	EUR 4.524,81 - 8.063,81
	<i>Rendimento medio per ciascun anno</i>	(-51,78% - (-)31,77%	(-14,67% - (-)4,21%
<b>Sfavorevole</b>	<b>Possibile rimborso al netto dei costi</b>	EUR 7.546,71 - 8.682,14	EUR 7.093,12 - 8.964,88
	<i>Rendimento medio per ciascun anno</i>	(-24,53% - (-)13,18%	(-6,64% - (-)2,16%
<i>Questo tipo di scenario si è verificato per un investimento tra Gennaio 2022 - Dicembre 2022</i>			
<b>Moderato</b>	<b>Possibile rimborso al netto dei costi</b>	EUR 10.013,74 - 10.695,78	EUR 11.210,41 - 13.843,38
	<i>Rendimento medio per ciascun anno</i>	0,14% - 6,96%	2,31% - 6,72%
<i>Questo tipo di scenario si è verificato per un investimento tra Maggio 2014 - Febbraio 2019</i>			
<b>Favorevole</b>	<b>Possibile rimborso al netto dei costi</b>	EUR 12.292,95 - 13.871,90	EUR 12.683,01 - 15.676,04
	<i>Rendimento medio per ciascun anno</i>	22,93% - 38,72%	4,87% - 9,41%
<i>Questo tipo di scenario si è verificato per un investimento tra Novembre 2016 - Settembre 2021</i>			

## Strategia di Investimento Risk Level 4

Esempio di Investimento: EUR 10 000		Dopo 1 anno	Dopo 7 anni (periodo di detenzione raccomandato)
Scenari:			
<b>Minimo</b>	Non esiste un rendimento minimo garantito, Potreste perdere il vostro intero investimento o parte di esso,		
<b>Stress</b>	<b>Possibile rimborso al netto dei costi</b>	EUR 4.170,93 - 5.160,31	EUR 2.243,14 - 5.443,82
	<i>Rendimento medio per ciascun anno</i>	(-58,29% - (-)48,40%	(-19,23% - (-)8,32%
<b>Sfavorevole</b>	<b>Possibile rimborso al netto dei costi</b>	EUR 7.484,28 - 8.076,57	EUR 6.572,17 - 8.815,00
	<i>Rendimento medio per ciascun anno</i>	(-25,16% - (-)19,23%	(-5,82% - (-)1,79%
<i>Questo tipo di scenario si è verificato per un investimento tra Novembre 2021 - Dicembre 2022</i>			
<b>Moderato</b>	<b>Possibile rimborso al netto dei costi</b>	EUR 10.020,31 - 10.927,82	EUR 11.985,37 - 17.546,02
	<i>Rendimento medio per ciascun anno</i>	0,20% - 9,28%	2,62% - 8,36%
<i>Questo tipo di scenario si è verificato per un investimento tra Settembre 2015 - Giugno 2022</i>			
<b>Favorevole</b>	<b>Possibile rimborso al netto dei costi</b>	EUR 12.439,60 - 14.845,84	EUR 13.647,43 - 21.512,72
	<i>Rendimento medio per ciascun anno</i>	24,40% - 48,46%	4,54% - 11,56%
<i>Questo tipo di scenario si è verificato per un investimento tra Settembre 2011 - Giugno 2018</i>			

## Strategia di Investimento Risk Level 5

Esempio di Investimento: EUR 10 000		Dopo 1 anno	Dopo 5 anni	Dopo 10 anni (periodo di detenzione raccomandato)
Scenari:				
<b>Minimo</b>	Non esiste un rendimento minimo garantito, Potreste perdere il vostro intero investimento o parte di esso,			
<b>Stress</b>	<b>Possibile rimborso al netto dei costi</b>	EUR 2.582,71 - 4.538,94	EUR 1.494,27 - 3.863,73	EUR 546,45 - 2.416,81
	<i>Rendimento medio per ciascun anno</i>	(-74,17% - (-)54,61%	(-31,63% - (-)17,32%	(-25,23% - (-)13,24%
<b>Sfavorevole</b>	<b>Possibile rimborso al netto dei costi</b>	EUR 7.344,57 - 8.144,64	EUR 6.875,89 - 8.911,23	EUR 5.744,22 - 8.911,23
	<i>Rendimento medio per ciascun anno</i>	(-26,55% - (-)18,55%	(-7,22% - (-)2,28%	(-5,39% - (-)1,15%
<i>Questo tipo di scenario si è verificato per un investimento tra Novembre 2021 - Dicembre 2022</i>				
<b>Moderato</b>	<b>Possibile rimborso al netto dei costi</b>	EUR 9.793,43 - 10.855,98	EUR 10.877,24 - 14.747,26	EUR 12.445,77 - 21.480,27
	<i>Rendimento medio per ciascun anno</i>	(-2,07% - 8,56%	1,70% - 8,08%	2,21% - 7,95%
<i>Questo tipo di scenario si è verificato per un investimento tra Marzo 2013 - Settembre 2022</i>				
<b>Favorevole</b>	<b>Possibile rimborso al netto dei costi</b>	EUR 12.295,56 - 14.674,97	EUR 12.574,76 - 18.432,55	EUR 14.769,19 - 27.454,69
	<i>Rendimento medio per ciascun anno</i>	22,96% - 46,75%	4,69% - 13,01%	3,98% - 10,63%
<i>Questo tipo di scenario si è verificato per un investimento tra Maggio 2012 - Gennaio 2022</i>				

## Strategia di Investimento Risk Level 6

Esempio di Investimento: EUR 10 000		Dopo 1 anno	Dopo 5 anni	Dopo 10 anni (periodo di detenzione raccomandato)
Scenari:				
<b>Minimo</b>	Non esiste un rendimento minimo garantito, Potreste perdere il vostro intero investimento o parte di esso,			
<b>Stress</b>	<b>Possibile rimborso al netto dei costi</b>	EUR 118,29 - 2.859,67	EUR 18,63 - 2.089,24	EUR 0,37 - 914,54
	<i>Rendimento medio per ciascun anno</i>	(-98,82% - (-)71,40%	(-71,55% - (-)26,89%	(-64,00% - (-)21,27%
<b>Sfavorevole</b>	<b>Possibile rimborso al netto dei costi</b>	EUR 7.531,58 - 8.132,17	EUR 6.925,43 - 8.988,67	EUR 5.710,76 - 8.988,67
	<i>Rendimento medio per ciascun anno</i>	(-24,68% - (-)18,68%	(-7,08% - (-)2,11%	(-5,45% - (-)2,11%
<i>Questo tipo di scenario si è verificato per un investimento tra Novembre 2021 - Dicembre 2022</i>				
<b>Moderato</b>	<b>Possibile rimborso al netto dei costi</b>	EUR 9.580,56 - 10.843,64	EUR 10.235,81 - 14.676,71	EUR 11.062,52 - 21.271,10
	<i>Rendimento medio per ciascun anno</i>	(-4,19% - 8,44%	0,47% - 7,98%	1,01% - 7,84%
<i>Questo tipo di scenario si è verificato per un investimento tra Dicembre 2012 - Luglio 2022</i>				
<b>Favorevole</b>	<b>Possibile rimborso al netto dei costi</b>	EUR 11.319,76 - 14.703,40	EUR 11.285,31 - 18.180,22	EUR 12.603,17 - 27.429,87
	<i>Rendimento medio per ciascun anno</i>	13,20% - 47,03%	2,45% - 12,70%	2,34% - 10,62%
<i>Questo tipo di scenario si è verificato per un investimento tra Maggio 2012 - Gennaio 2022</i>				

## Strategia di Investimento Risk Level 1

Esempio di Investimento: EUR 10 000		Dopo 1 anno	Dopo 3 anni (periodo di detenzione raccomandato)
Scenari:			
<b>Minimo</b>	Non esiste un rendimento minimo garantito, Potreste perdere il vostro intero investimento o parte di esso,		
<b>Stress</b>	<b>Possibile rimborso al netto dei costi</b>	EUR 9.096,94 - 9.291,86	EUR 8.928,29 - 9.350,10
	<i>Rendimento medio per ciascun anno</i>	(-)9,03% - (-)7,08%	(-)3,71% - (-)2,22%
<b>Sfavorevole</b>	<b>Possibile rimborso al netto dei costi</b>	EUR 9.096,94 - 9.291,86	EUR 8.928,29 - 9.350,10
	<i>Rendimento medio per ciascun anno</i>	(-)9,03% - (-)7,08%	(-)3,71% - (-)2,22%
<i>Questo tipo di scenario si è verificato per un investimento tra Maggio 2020 - Novembre 2022</i>			
<b>Moderato</b>	<b>Possibile rimborso al netto dei costi</b>	EUR 9.933,41 - 10.146,25	EUR 9.993,39 - 10.497,88
	<i>Rendimento medio per ciascun anno</i>	(-)0,67% - 1,46%	(-)0,02% - 1,63%
<i>Questo tipo di scenario si è verificato per un investimento tra Ottobre 2016 - Agosto 2019</i>			
<b>Favorevole</b>	<b>Possibile rimborso al netto dei costi</b>	EUR 10.897,00 - 11.523,15	EUR 10.811,08 - 11.690,10
	<i>Rendimento medio per ciascun anno</i>	8,97% - 15,23%	2,63% - 5,34%
<i>Questo tipo di scenario si è verificato per un investimento tra Dicembre 2013 - Novembre 2016</i>			

## Strategia di Investimento Risk Level 2

Esempio di Investimento: EUR 10 000		Dopo 1 anno	Dopo 3 anni (periodo di detenzione raccomandato)
Scenari:			
<b>Minimo</b>	Non esiste un rendimento minimo garantito, Potreste perdere il vostro intero investimento o parte di esso,		
<b>Stress</b>	<b>Possibile rimborso al netto dei costi</b>	EUR 6.516,15 - 9.291,86	EUR 7.275,54 - 9.350,10
	<i>Rendimento medio per ciascun anno</i>	(-)34,84% - (-)7,08%	(-)10,06% - (-)2,22%
<b>Sfavorevole</b>	<b>Possibile rimborso al netto dei costi</b>	EUR 8.293,43 - 9.291,86	EUR 8.194,66 - 9.350,10
	<i>Rendimento medio per ciascun anno</i>	(-)17,07% - (-)7,08%	(-)6,42% - (-)2,22%
<i>Questo tipo di scenario si è verificato per un investimento tra Maggio 2020 - Novembre 2022</i>			
<b>Moderato</b>	<b>Possibile rimborso al netto dei costi</b>	EUR 10.102,38 - 10.240,06	EUR 10.347,21 - 11.145,73
	<i>Rendimento medio per ciascun anno</i>	1,02% - 2,40%	1,14% - 3,68%
<i>Questo tipo di scenario si è verificato per un investimento tra Ottobre 2016 - Agosto 2019</i>			
<b>Favorevole</b>	<b>Possibile rimborso al netto dei costi</b>	EUR 11.066,20 - 12.681,27	EUR 11.178,33 - 14.246,69
	<i>Rendimento medio per ciascun anno</i>	10,66% - 26,81%	3,78% - 12,52%
<i>Questo tipo di scenario si è verificato per un investimento tra Dicembre 2013 - Novembre 2016</i>			

## Strategia di Investimento Risk Level 3

Esempio di Investimento: EUR 10 000		Dopo 1 anno	Dopo 5 anni (periodo di detenzione raccomandato)
Scenari:			
<b>Minimo</b>	Non esiste un rendimento minimo garantito, Potreste perdere il vostro intero investimento o parte di esso,		
<b>Stress</b>	<b>Possibile rimborso al netto dei costi</b>	EUR 4.823,24 - 6.821,56	EUR 4.525,35 - 8.098,50
	<i>Rendimento medio per ciascun anno</i>	(-)51,77% - (-)31,78%	(-)14,66% - (-)4,13%
<b>Sfavorevole</b>	<b>Possibile rimborso al netto dei costi</b>	EUR 7.546,71 - 8.682,14	EUR 7.067,64 - 9.037,89
	<i>Rendimento medio per ciascun anno</i>	(-)24,53% - (-)13,18%	(-)6,71% - (-)2,00%
<i>Questo tipo di scenario si è verificato per un investimento tra Novembre 2021 - Novembre 2022</i>			
<b>Moderato</b>	<b>Possibile rimborso al netto dei costi</b>	EUR 10.033,10 - 10.720,01	EUR 11.225,89 - 13.860,59
	<i>Rendimento medio per ciascun anno</i>	0,33% - 7,20%	2,34% - 6,75%
<i>Questo tipo di scenario si è verificato per un investimento tra Novembre 2014 - Settembre 2019</i>			
<b>Favorevole</b>	<b>Possibile rimborso al netto dei costi</b>	EUR 12.292,95 - 13.871,90	EUR 12.683,01 - 15.676,04
	<i>Rendimento medio per ciascun anno</i>	22,93% - 38,72%	4,87% - 9,41%
<i>Questo tipo di scenario si è verificato per un investimento tra Novembre 2016 - Settembre 2021</i>			

## Strategia di Investimento Risk Level 4

Esempio di Investimento: EUR 10 000		Dopo 1 anno	Dopo 7 anni (periodo di detenzione raccomandato)
Scenari:			
<b>Minimo</b>	Non esiste un rendimento minimo garantito, Potreste perdere il vostro intero investimento o parte di esso,		
<b>Stress</b>	<b>Possibile rimborso al netto dei costi</b>	EUR 4.173,40 - 5.161,88	EUR 2.243,75 - 5.444,16
	<i>Rendimento medio per ciascun anno</i>	(-)58,27% - (-)48,38%	(-)19,22% - (-)8,32%
<b>Sfavorevole</b>	<b>Possibile rimborso al netto dei costi</b>	EUR 7.484,28 - 8.076,57	EUR 6.564,32 - 8.770,48
	<i>Rendimento medio per ciascun anno</i>	(-)25,16% - (-)19,23%	(-)5,84% - (-)3,23%
<i>Questo tipo di scenario si è verificato per un investimento tra Novembre 2021 - Novembre 2022</i>			
<b>Moderato</b>	<b>Possibile rimborso al netto dei costi</b>	EUR 10.028,49 - 10.941,30	EUR 12.005,62 - 17.647,54
	<i>Rendimento medio per ciascun anno</i>	0,28% - 9,41%	2,65% - 8,45%
<i>Questo tipo di scenario si è verificato per un investimento tra Aprile 2014 - Gennaio 2021</i>			
<b>Favorevole</b>	<b>Possibile rimborso al netto dei costi</b>	EUR 12.439,60 - 14.845,84	EUR 13.647,43 - 21.512,72
	<i>Rendimento medio per ciascun anno</i>	24,40% - 48,46%	4,54% - 11,56%
<i>Questo tipo di scenario si è verificato per un investimento tra Settembre 2011 - Giugno 2018</i>			

## Strategia di Investimento Risk Level 5

Esempio di Investimento: EUR 10 000		Dopo 1 anno	Dopo 5 anni	Dopo 10 anni (periodo di detenzione raccomandato)
Scenari:				
<b>Minimo</b>	Non esiste un rendimento minimo garantito, Potreste perdere il vostro intero investimento o parte di esso,			
<b>Stress</b>	<b>Possibile rimborso al netto dei costi</b>	EUR 2.584,62 - 4.541,63	EUR 1.494,77 - 3.864,36	EUR 546,63 - 2.417,20
	<i>Rendimento medio per ciascun anno</i>	(-)74,15% - (-)54,58%	(-)31,62% - (-)17,32%	(-)25,22% - (-)13,24%
<b>Sfavorevole</b>	<b>Possibile rimborso al netto dei costi</b>	EUR 7.344,57 - 8.144,64	EUR 6.887,37 - 8.900,58	EUR 5.753,81 - 8.900,58
	<i>Rendimento medio per ciascun anno</i>	(-)26,55% - (-)18,55%	(-)7,19% - (-)2,30%	(-)5,38% - (-)2,30%
<i>Questo tipo di scenario si è verificato per un investimento tra Novembre 2021 - Novembre 2022</i>				
<b>Moderato</b>	<b>Possibile rimborso al netto dei costi</b>	EUR 9.793,43 - 10.855,98	EUR 10.877,29 - 14.747,26	EUR 12.429,15 - 21.428,95
	<i>Rendimento medio per ciascun anno</i>	(-)2,07% - 8,56%	1,70% - 8,08%	2,20% - 7,92%
<i>Questo tipo di scenario si è verificato per un investimento tra Gennaio 2013 - Luglio 2022</i>				
<b>Favorevole</b>	<b>Possibile rimborso al netto dei costi</b>	EUR 12.295,56 - 14.674,97	EUR 12.574,76 - 18.432,55	EUR 14.769,19 - 27.454,69
	<i>Rendimento medio per ciascun anno</i>	22,96% - 46,75%	4,69% - 13,01%	3,98% - 10,63%
<i>Questo tipo di scenario si è verificato per un investimento tra Maggio 2012 - Gennaio 2022</i>				

## Strategia di Investimento Risk Level 6

Esempio di Investimento: EUR 10 000		Dopo 1 anno	Dopo 5 anni	Dopo 10 anni (periodo di detenzione raccomandato)
Scenari:				
<b>Minimo</b>	Non esiste un rendimento minimo garantito, Potreste perdere il vostro intero investimento o parte di esso,			
<b>Stress</b>	<b>Possibile rimborso al netto dei costi</b>	EUR 118,44 - 2.861,79	EUR 18,64 - 2.089,66	EUR 0,37 - 914,72
	<i>Rendimento medio per ciascun anno</i>	(-)98,82% - (-)71,38%	(-)71,55% - (-)26,88%	(-)64,00% - (-)21,27%
<b>Sfavorevole</b>	<b>Possibile rimborso al netto dei costi</b>	EUR 7.531,58 - 8.132,17	EUR 7.010,21 - 9.003,68	EUR 5.780,67 - 9.003,68
	<i>Rendimento medio per ciascun anno</i>	(-)24,68% - (-)18,68%	(-)6,86% - (-)2,08%	(-)5,33% - (-)2,08%
<i>Questo tipo di scenario si è verificato per un investimento tra Novembre 2021 - Novembre 2022</i>				
<b>Moderato</b>	<b>Possibile rimborso al netto dei costi</b>	EUR 9.580,56 - 10.843,64	EUR 10.235,51 - 14.676,71	EUR 10.987,66 - 21.230,72
	<i>Rendimento medio per ciascun anno</i>	(-)4,19% - 8,44%	0,47% - 7,98%	0,95% - 7,82%
<i>Questo tipo di scenario si è verificato per un investimento tra Aprile 2013 - Settembre 2022</i>				
<b>Favorevole</b>	<b>Possibile rimborso al netto dei costi</b>	EUR 11.319,76 - 14.703,40	EUR 11.285,31 - 18.180,22	EUR 12.603,17 - 27.429,87
	<i>Rendimento medio per ciascun anno</i>	13,20% - 47,03%	2,45% - 12,70%	2,34% - 10,62%
<i>Questo tipo di scenario si è verificato per un investimento tra Maggio 2012 - Gennaio 2022</i>				

## Strategia di Investimento Risk Level 1

Esempio di Investimento: EUR 10 000		Dopo 1 anno	Dopo 3 anni (periodo di detenzione raccomandato)
Scenari:			
<b>Minimo</b>	Non esiste un rendimento minimo garantito, Potreste perdere il vostro intero investimento o parte di esso,		
<b>Stress</b>	<b>Possibile rimborso al netto dei costi</b>	EUR 9.096,94 - 9.291,86	EUR 8.971,53 - 9.395,39
	<i>Rendimento medio per ciascun anno</i>	(-9,03% - (-)7,08%	(-3,55% - (-)2,06%
<b>Sfavorevole</b>	<b>Possibile rimborso al netto dei costi</b>	EUR 9.096,94 - 9.291,86	EUR 8.971,53 - 9.395,39
	<i>Rendimento medio per ciascun anno</i>	(-9,03% - (-)7,08%	(-3,55% - (-)2,06%
<i>Questo tipo di scenario si è verificato per un investimento tra Aprile 2020 - Ottobre 2022</i>			
<b>Moderato</b>	<b>Possibile rimborso al netto dei costi</b>	EUR 9.933,41 - 10.146,25	EUR 10.011,54 - 10.518,76
	<i>Rendimento medio per ciascun anno</i>	(-0,67% - 1,46%	0,04% - 1,70%
<i>Questo tipo di scenario si è verificato per un investimento tra Ottobre 2016 - Settembre 2019</i>			
<b>Favorevole</b>	<b>Possibile rimborso al netto dei costi</b>	EUR 10.897,00 - 11.523,15	EUR 10.811,08 - 11.690,10
	<i>Rendimento medio per ciascun anno</i>	8,97% - 15,23%	2,63% - 5,34%
<i>Questo tipo di scenario si è verificato per un investimento tra Dicembre 2013 - Novembre 2016</i>			

## Strategia di Investimento Risk Level 2

Esempio di Investimento: EUR 10 000		Dopo 1 anno	Dopo 3 anni (periodo di detenzione raccomandato)
Scenari:			
<b>Minimo</b>	Non esiste un rendimento minimo garantito, Potreste perdere il vostro intero investimento o parte di esso,		
<b>Stress</b>	<b>Possibile rimborso al netto dei costi</b>	EUR 6.512,71 - 9.291,86	EUR 7.280,05 - 9.395,39
	<i>Rendimento medio per ciascun anno</i>	(-34,87% - (-)7,08%	(-10,04% - (-)2,06%
<b>Sfavorevole</b>	<b>Possibile rimborso al netto dei costi</b>	EUR 8.293,43 - 9.291,86	EUR 7.968,43 - 9.395,39
	<i>Rendimento medio per ciascun anno</i>	(-17,07% - (-)7,08%	(-7,29% - (-)2,06%
<i>Questo tipo di scenario si è verificato per un investimento tra Aprile 2020 - Ottobre 2022</i>			
<b>Moderato</b>	<b>Possibile rimborso al netto dei costi</b>	EUR 10.102,38 - 10.258,75	EUR 10.361,67 - 11.148,84
	<i>Rendimento medio per ciascun anno</i>	1,02% - 2,59%	1,19% - 3,69%
<i>Questo tipo di scenario si è verificato per un investimento tra Ottobre 2016 - Settembre 2019</i>			
<b>Favorevole</b>	<b>Possibile rimborso al netto dei costi</b>	EUR 11.066,20 - 12.681,27	EUR 11.178,33 - 14.246,69
	<i>Rendimento medio per ciascun anno</i>	10,66% - 26,81%	3,78% - 12,52%
<i>Questo tipo di scenario si è verificato per un investimento tra Dicembre 2013 - Novembre 2016</i>			

## Strategia di Investimento Risk Level 3

Esempio di Investimento: EUR 10 000		Dopo 1 anno	Dopo 5 anni (periodo di detenzione raccomandato)
Scenari:			
<b>Minimo</b>	Non esiste un rendimento minimo garantito, Potreste perdere il vostro intero investimento o parte di esso,		
<b>Stress</b>	<b>Possibile rimborso al netto dei costi</b>	EUR 4.822,92 - 6.817,96	EUR 4.525,24 - 8.100,67
	<i>Rendimento medio per ciascun anno</i>	(-51,77% - (-)31,82%	(-14,66% - (-)4,13%
<b>Sfavorevole</b>	<b>Possibile rimborso al netto dei costi</b>	EUR 7.546,71 - 8.682,14	EUR 6.904,53 - 8.745,09
	<i>Rendimento medio per ciascun anno</i>	(-24,53% - (-)13,18%	(-7,14% - (-)4,37%
<i>Questo tipo di scenario si è verificato per un investimento tra Novembre 2021 - Ottobre 2022</i>			
<b>Moderato</b>	<b>Possibile rimborso al netto dei costi</b>	EUR 10.052,13 - 10.739,57	EUR 11.246,89 - 13.863,34
	<i>Rendimento medio per ciascun anno</i>	0,52% - 7,40%	2,38% - 6,75%
<i>Questo tipo di scenario si è verificato per un investimento tra Maggio 2017 - Marzo 2022</i>			
<b>Favorevole</b>	<b>Possibile rimborso al netto dei costi</b>	EUR 12.292,95 - 13.871,90	EUR 12.683,01 - 15.676,04
	<i>Rendimento medio per ciascun anno</i>	22,93% - 38,72%	4,87% - 9,41%
<i>Questo tipo di scenario si è verificato per un investimento tra Novembre 2016 - Settembre 2021</i>			

## Strategia di Investimento Risk Level 4

Esempio di Investimento: EUR 10 000		Dopo 1 anno	Dopo 7 anni (periodo di detenzione raccomandato)
Scenari:			
<b>Minimo</b>	Non esiste un rendimento minimo garantito, Potreste perdere il vostro intero investimento o parte di esso,		
<b>Stress</b>	<b>Possibile rimborso al netto dei costi</b>	EUR 4.173,25 - 5.161,54	EUR 2.243,71 - 5.444,09
	<i>Rendimento medio per ciascun anno</i>	(-)58,27% - (-)48,38%	(-)19,22% - (-)8,32%
<b>Sfavorevole</b>	<b>Possibile rimborso al netto dei costi</b>	EUR 7.484,28 - 8.076,57	EUR 6.400,93 - 8.485,47
	<i>Rendimento medio per ciascun anno</i>	(-)25,16% - (-)19,23%	(-)6,17% - (-)4,02%
<i>Questo tipo di scenario si è verificato per un investimento tra Novembre 2021 - Ottobre 2022</i>			
<b>Moderato</b>	<b>Possibile rimborso al netto dei costi</b>	EUR 10.028,49 - 10.941,30	EUR 12.001,96 - 17.647,54
	<i>Rendimento medio per ciascun anno</i>	0,28% - 9,41%	2,64% - 8,45%
<i>Questo tipo di scenario si è verificato per un investimento tra Aprile 2014 - Gennaio 2021</i>			
<b>Favorevole</b>	<b>Possibile rimborso al netto dei costi</b>	EUR 12.439,60 - 14.845,84	EUR 13.647,43 - 21.512,72
	<i>Rendimento medio per ciascun anno</i>	24,40% - 48,46%	4,54% - 11,56%
<i>Questo tipo di scenario si è verificato per un investimento tra Settembre 2011 - Giugno 2018</i>			

## Strategia di Investimento Risk Level 5

Esempio di Investimento: EUR 10 000		Dopo 1 anno	Dopo 5 anni	Dopo 10 anni (periodo di detenzione raccomandato)
Scenari:				
<b>Minimo</b>	Non esiste un rendimento minimo garantito, Potreste perdere il vostro intero investimento o parte di esso,			
<b>Stress</b>	<b>Possibile rimborso al netto dei costi</b>	EUR 2.584,27 - 4.541,47	EUR 1.494,66 - 3.864,30	EUR 546,59 - 2.417,16
	<i>Rendimento medio per ciascun anno</i>	(-)74,16% - (-)54,59%	(-)31,62% - (-)17,32%	(-)25,22% - (-)13,24%
<b>Sfavorevole</b>	<b>Possibile rimborso al netto dei costi</b>	EUR 7.288,04 - 8.144,64	EUR 6.662,49 - 8.603,76	EUR 5.565,95 - 8.603,76
	<i>Rendimento medio per ciascun anno</i>	(-)27,12% - (-)18,55%	(-)7,80% - (-)2,96%	(-)5,69% - (-)2,96%
<i>Questo tipo di scenario si è verificato per un investimento tra Novembre 2021 - Ottobre 2022</i>				
<b>Moderato</b>	<b>Possibile rimborso al netto dei costi</b>	EUR 9.793,43 - 10.855,98	EUR 10.877,35 - 14.747,26	EUR 12.406,32 - 21.356,92
	<i>Rendimento medio per ciascun anno</i>	(-)2,07% - 8,56%	1,70% - 8,08%	2,18% - 7,88%
<i>Questo tipo di scenario si è verificato per un investimento tra Marzo 2013 - Settembre 2022</i>				
<b>Favorevole</b>	<b>Possibile rimborso al netto dei costi</b>	EUR 12.295,56 - 14.674,97	EUR 12.574,76 - 18.432,55	EUR 14.769,19 - 27.454,69
	<i>Rendimento medio per ciascun anno</i>	22,96% - 46,75%	4,69% - 13,01%	3,98% - 10,63%
<i>Questo tipo di scenario si è verificato per un investimento tra Maggio 2012 - Gennaio 2022</i>				

## Strategia di Investimento Risk Level 6

Esempio di Investimento: EUR 10 000		Dopo 1 anno	Dopo 5 anni	Dopo 10 anni (periodo di detenzione raccomandato)
Scenari:				
<b>Minimo</b>	Non esiste un rendimento minimo garantito, Potreste perdere il vostro intero investimento o parte di esso,			
<b>Stress</b>	<b>Possibile rimborso al netto dei costi</b>	EUR 118,37 - 2.861,39	EUR 18,64 - 2.089,56	EUR 0,37 - 914,68
	<i>Rendimento medio per ciascun anno</i>	(-)98,82% - (-)71,39%	(-)71,55% - (-)26,88%	(-)64,00% - (-)21,27%
<b>Sfavorevole</b>	<b>Possibile rimborso al netto dei costi</b>	EUR 7.446,19 - 8.069,58	EUR 6.893,45 - 8.694,38	EUR 5.684,39 - 8.694,38
	<i>Rendimento medio per ciascun anno</i>	(-)25,54% - (-)19,30%	(-)7,17% - (-)2,76%	(-)5,49% - (-)1,39%
<i>Questo tipo di scenario si è verificato per un investimento tra Novembre 2021 - Ottobre 2022</i>				
<b>Moderato</b>	<b>Possibile rimborso al netto dei costi</b>	EUR 9.580,56 - 10.843,64	EUR 10.221,86 - 14.676,71	EUR 10.932,10 - 21.174,95
	<i>Rendimento medio per ciascun anno</i>	(-)4,19% - 8,44%	0,44% - 7,98%	0,90% - 7,79%
<i>Questo tipo di scenario si è verificato per un investimento tra Giugno 2011 - Febbraio 2021</i>				
<b>Favorevole</b>	<b>Possibile rimborso al netto dei costi</b>	EUR 11.319,76 - 14.703,40	EUR 11.285,31 - 18.180,22	EUR 12.603,17 - 27.429,87
	<i>Rendimento medio per ciascun anno</i>	13,20% - 47,03%	2,45% - 12,70%	2,34% - 10,62%
<i>Questo tipo di scenario si è verificato per un investimento tra Maggio 2012 - Gennaio 2022</i>				