

# Past Performance and Previous Performance Scenarios

OCTIUM

## Cenários de Desempenho Passado e Desempenho Recente

### PURPOSE/OBJETO

This document provides you with information about past performance and previous performance scenarios for the investment strategies available under this product. It is a supplement to the Key Information Document for the product and Specific Information Documents for the investment strategies and should be read alongside these.

O presente documento fornece-lhe informação sobre cenários de desempenho passado e desempenho recente para as estratégias de investimento disponíveis, ao abrigo deste produto. É um complemento ao Documento de Informação Fundamental do produto e aos Documentos de Informação Específica para as estratégias de investimento, devendo ser lido juntamente com os mesmos.

Name: Nome:	Life Assurance Portfolio Portugal
Manufacturer: Responsável pela elaboração:	Octium Life DAC

This document was produced on 17 June 2026 / Este documento foi elaborado em 17 de Junho de 2026

## Past Performance

### Desempenho Passado

The charts in the following pages show how this product would have performed had it been available and taken out at the beginning of 2016. The charts show the product's performance as the percentage loss or gain per year over the 10 years to the end of 2025.

**Os gráficos nas páginas seguintes mostram o eventual desempenho deste produto, caso tivesse estado disponível e sido subscrito no início de 2016. Os gráficos mostram o desempenho do produto e a percentagem anual de perdas ou ganhos, nos 10 anos anteriores ao fim de 2025.**

Performance is shown after deduction of all ongoing charges in respect of the product and underlying investment strategies. All entry and exit charges are excluded from the calculations. /

**O desempenho é mostrado após a dedução de todos os encargos correntes, a respeito do produto e estratégias de investimento subjacentes. Todos os encargos de entrada e saída encontram-se excluídos dos cálculos.**

The performance of the product depends on the investment strategy selected. It also depends on the level of ongoing product charges, distribution costs, age of the insured person and insurance benefit selected. For each investment strategy, the charts show the returns each year for the combination of these factors resulting in the upper and lower level of return for the product at the end of the 10 year period.

O desempenho do produto depende da estratégia de investimento escolhida. Depende, igualmente, do nível de encargos correntes do produto, custos de distribuição, idade do segurado e benefício de seguro escolhida. Para cada estratégia de investimento, os gráficos mostram os retornos anuais para a combinação destes fatores, resultando no limite inferior e superior de retorno do produto, no final do período de 10 anos.

The charts assume that premium protection benefit is NOT selected. You should note that the cost of premium protection benefit could be expensive and, in extreme cases, could entirely erode the value of the product.

Os gráficos assumem que o benefício de proteção de prémios NÃO está selecionado. Deve ter em consideração que o custo do benefício de proteção de prémios poderia ser dispendioso e, em casos extremos, poderia levar à erosão total do valor do produto.

Past performance is not a reliable indicator of future performance. Markets could develop very differently in the future. It can help you to assess how the investment strategies have been managed in the past.

**O desempenho passado não constitui um indicador fiável do desempenho futuro. Os mercados podem desenvolver-se de forma muito diferente, no futuro. Pode ajudá-lo a avaliar a forma como as estratégias de investimento têm sido geridas no passado.**

Product Invested in Risk Level 1 Investment Strategy  
 Produto Investido na Estratégia de Investimento de Risco de Nível 1

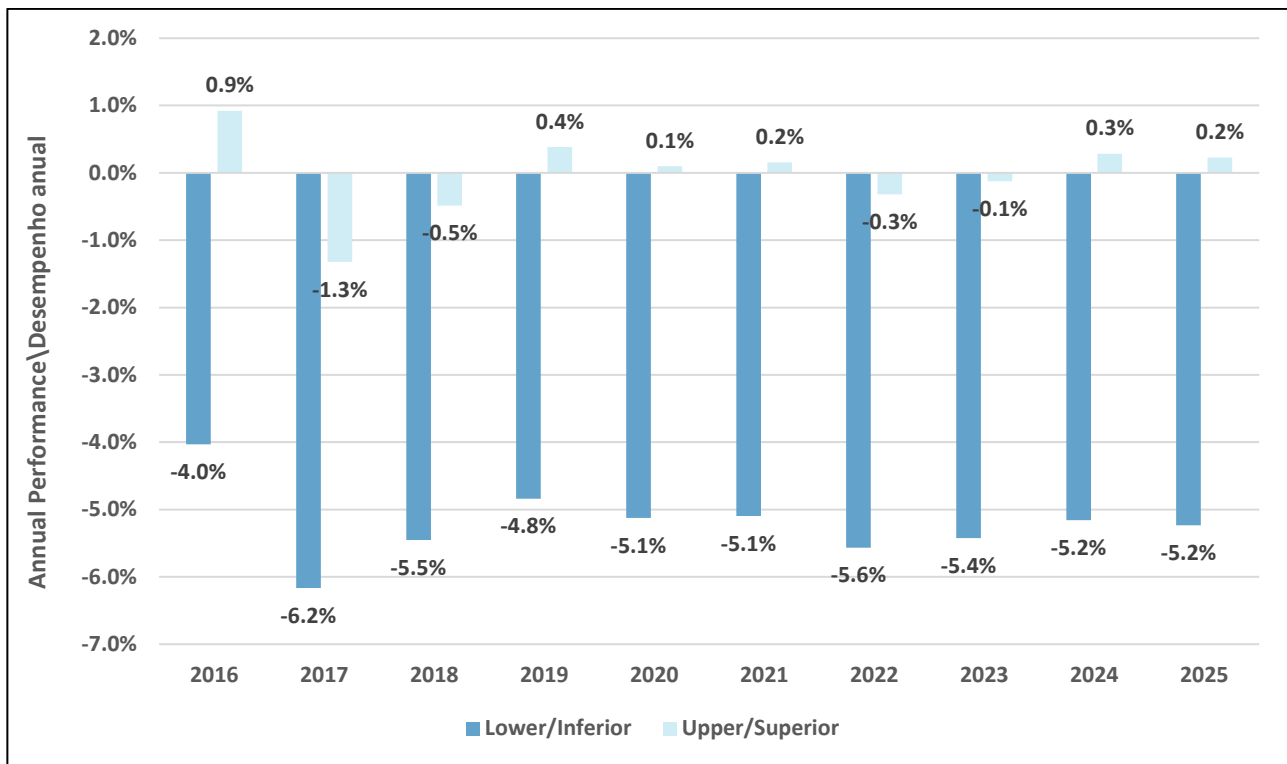

Product Invested in Risk Level 2 Investment Strategy  
 Produto Investido na Estratégia de Investimento de Risco de Nível 2

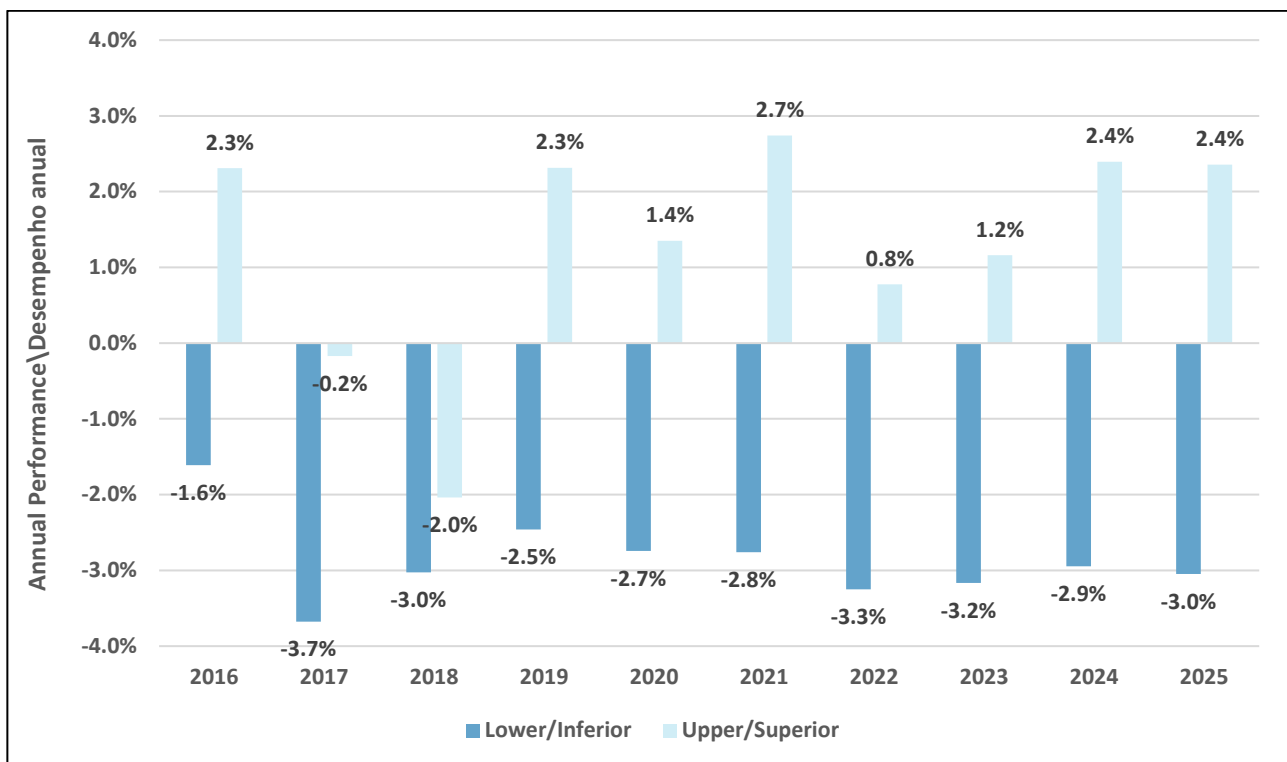

Product Invested in Risk Level 3 Investment Strategy  
 Produto Investido na Estratégia de Investimento de Risco de Nível 3

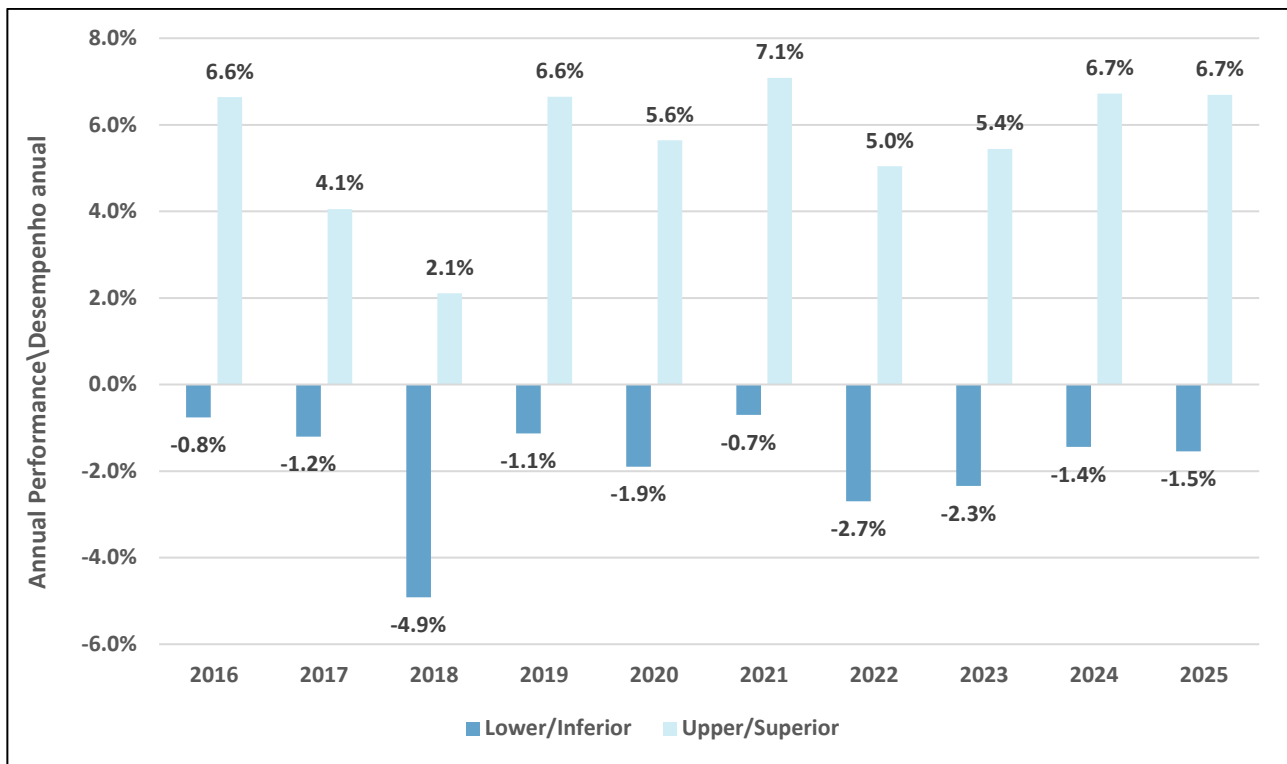

Product Invested in Risk Level 4 Investment Strategy  
 Produto Investido na Estratégia de Investimento de Risco de Nível 4

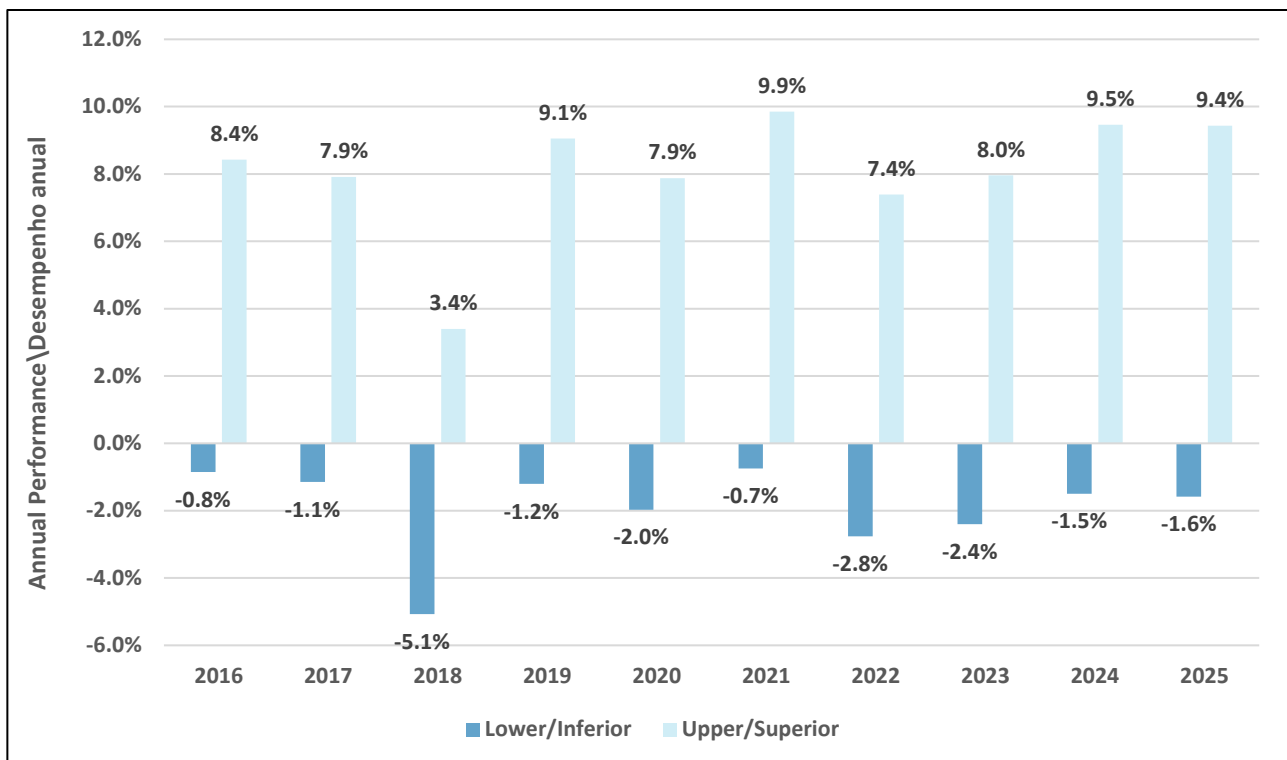

Product Invested in Risk Level 5 Investment Strategy  
 Produto Investido na Estratégia de Investimento de Risco de Nível 5

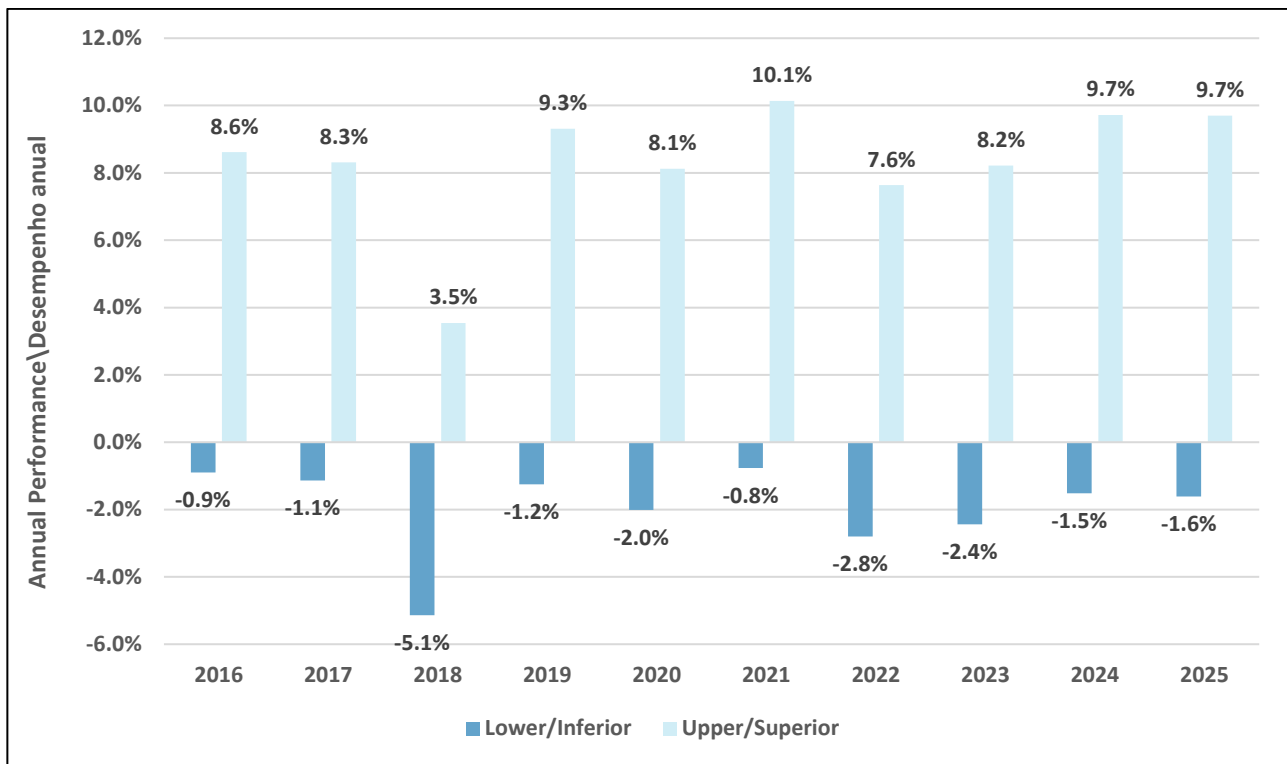

Product Invested in Risk Level 6 Investment Strategy  
 Produto Investido na Estratégia de Investimento de Risco de Nível 6

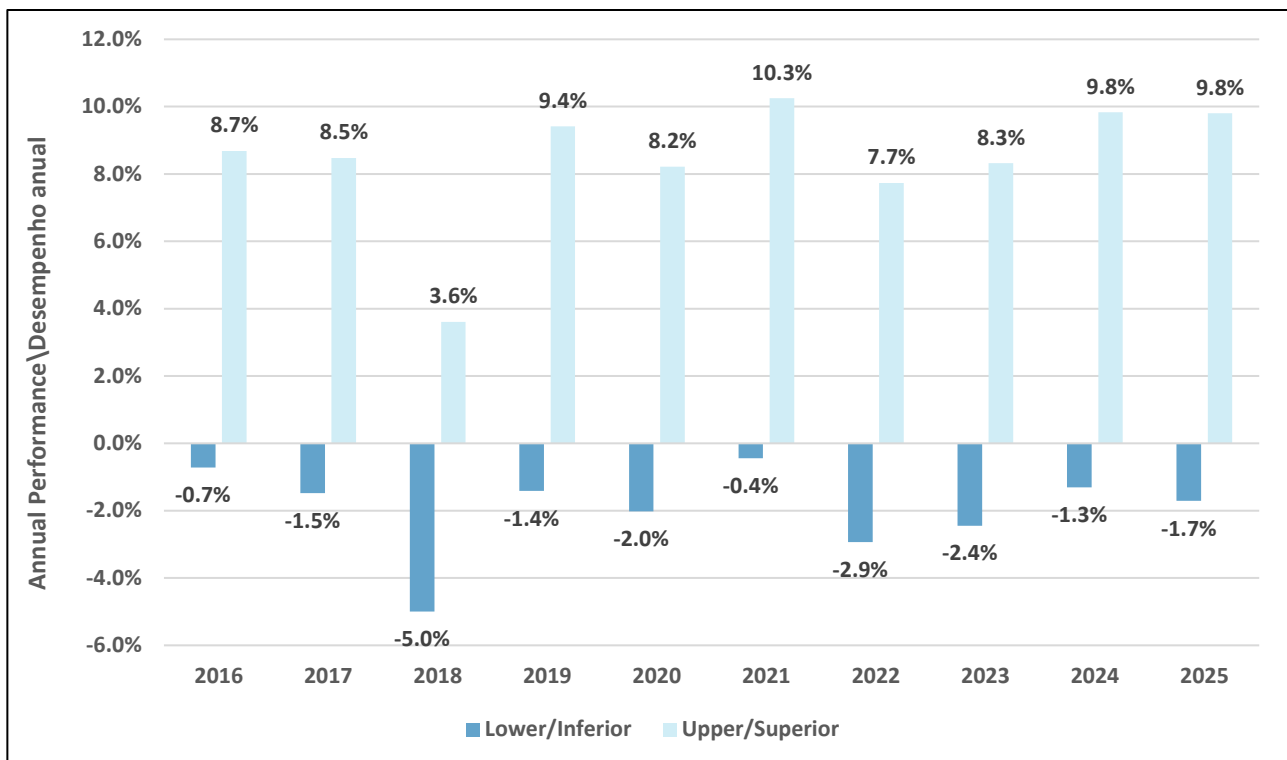

## Previous Performance Scenarios

### Cenários de Desempenho Recente

The following tables show the performance scenarios for each individual investment strategy, updating the underlying the scenarios from month to month.

As tabelas seguintes mostram os cenários de desempenho para cada estratégia de investimento, atualizando os cenários subjacentes mensalmente.

The unfavourable, moderate, and favourable scenarios shown are illustrations using the worst, average, and best performance of a suitable benchmark over a defined period<sup>1</sup>, with the end date of the data used for the scenarios shown at the top of the relevant page.

Os cenários desfavorável, moderado e favorável mostrados são ilustrações, que utilizam o pior, médio e melhor desempenhos de um índice de referência adequado, num período definido<sup>2</sup>, com a data final dos dados utilizados para os cenários apresentados no topo da página em questão.

The figures shown include all costs of the investment strategy itself but do not include the costs of the insurance contract and do not include the costs that you pay to your advisor or distributor. The figures do not take into account your personal tax situation, which may also affect how much you get back.

Os valores apresentados incluem todos os custos da própria estratégia de investimento, mas não incluem os custos do contrato de seguro e os custos que paga ao seu consultor ou distribuidor. Os valores não têm em conta a sua situação fiscal pessoal, que também pode afetar o valor obtido.

What you will get from this investment strategy depends on future market performance. Market developments in the future are uncertain and cannot be accurately predicted.

O seu retorno desta estratégia de investimento depende do desempenho futuro do mercado. Os desenvolvimentos futuros do mercado são incertos e não podem ser previstos com exatidão.

The stress scenario show what you might get back in extreme market circumstances.

O cenário de *stress* mostra o que pode obter, em situações extremas de mercado.

---

<sup>1</sup> The defined period is 10 years for risk level 1, 2 and 3 investment strategies, 12 years for risk level 4 investment strategies and 15 years for risk level 5 and 6 investment strategies.

<sup>2</sup> O período definido é de 10 anos para as estratégias de investimento de nível de risco 1, 2 e 3, de 12 anos para as de nível de risco 4 e de 15 anos para as de nível de risco 5 e 6.

## Risk Level 1 Investment Strategy

Investment: EUR 10,000		1 year	3 years (recommended holding period)
Cenários			
Minimum Scenario	There is no minimum guaranteed return. You could lose some or all of your investment.		
Stress Scenario	What you might get back after costs	EUR 9.227,17 - EUR 9.420,27	EUR 8.935,69 - EUR 9.319,26
	Average return each year	(-)7,73% - (-)5,80%	(-)3,68% - (-)2,32%
Unfavourable Scenario	What you might get back after costs	EUR 9.227,17 - EUR 9.420,27	EUR 8.935,69 - EUR 9.319,26
	Average return each year	(-)7,73% - (-)5,80%	(-)3,68% - (-)2,32%
<i>This type of scenario occurred for an investment between April 2020 - April 2023</i>			
Moderate Scenario	What you might get back after costs	EUR 9.830,05 - EUR 10.035,76	EUR 9.774,15 - EUR 10.205,00
	Average return each year	(-)1,70% - 0,36%	(-)0,76% - 0,68%
<i>This type of scenario occurred for an investment between December 2016 - December 2019</i>			
Favourable Scenario	What you might get back after costs	EUR 10.329,27 - EUR 10.689,49	EUR 10.012,89 - EUR 10.677,07
	Average return each year	3,29% - 6,89%	0,04% - 2,21%
<i>This type of scenario occurred for an investment between May 2017 - May 2020</i>			

## Estratégia de investimento de risco de nível 1

Investimento: 10.000 €		1 ano	3 anos (período de detenção recomendado)
Cenários			
Cenário mínimo	Não existe qualquer garantia de retorno mínimo. Pode perder parte ou todo o seu investimento.		
Cenário de crise	O que pode obter após dedução dos custos	EUR 9.227,17 - EUR 9.420,27	EUR 8.935,69 - EUR 9.319,26
	Retorno médio anual	(-)7,73% - (-)5,80%	(-)3,68% - (-)2,32%
Cenário desfavorável	O que pode obter após dedução dos custos	EUR 9.227,17 - EUR 9.420,27	EUR 8.935,69 - EUR 9.319,26
	Retorno médio anual	(-)7,73% - (-)5,80%	(-)3,68% - (-)2,32%
<i>Este tipo de cenário aconteceu, no índice de referência entre Abril 2020 - Abril 2023</i>			
Cenário moderado	O que pode obter após dedução dos custos	EUR 9.830,05 - EUR 10.035,76	EUR 9.774,15 - EUR 10.205,00
	Retorno médio anual	(-)1,70% - 0,36%	(-)0,76% - 0,68%
<i>Este tipo de cenário aconteceu, no índice de referência entre Dezembro 2016 - Dezembro 2019</i>			
Cenário favorável	O que pode obter após dedução dos custos	EUR 10.329,27 - EUR 10.689,49	EUR 10.012,89 - EUR 10.677,07
	O que pode obter após dedução dos custos	3,29% - 6,89%	0,04% - 2,21%
<i>Este tipo de cenário aconteceu, no índice de referência entre Maio 2017 - Maio 2020</i>			

## Risk Level 2 Investment Strategy

Investment: EUR 10,000		1 year	3 years (recommended holding period)
Cenários			
Minimum Scenario	There is no minimum guaranteed return. You could lose some or all of your investment.		
Stress Scenario	What you might get back after costs	EUR 7.746,93 - EUR 9.420,27	EUR 7.507,69 - EUR 9.319,26
	Average return each year	(-)22,53% - (-)5,80%	(-)9,11% - (-)2,32%
Unfavourable Scenario	What you might get back after costs	EUR 8.469,94 - EUR 9.420,27	EUR 8.902,57 - EUR 9.319,26
	Average return each year	(-)15,30% - (-)5,80%	(-)3,80% - (-)2,32%
<i>This type of scenario occurred for an investment between April 2020 - April 2023</i>			
Moderate Scenario	What you might get back after costs	EUR 10.025,03 - EUR 10.213,34	EUR 10.143,30 - EUR 11.089,45
	Average return each year	0,25% - 2,13%	0,48% - 3,51%
<i>This type of scenario occurred for an investment between December 2016 - December 2019</i>			
Favourable Scenario	What you might get back after costs	EUR 10.482,65 - EUR 12.126,66	EUR 10.348,18 - EUR 13.536,60
	Average return each year	4,83% - 21,27%	1,15% - 10,62%
<i>This type of scenario occurred for an investment between May 2017 - May 2020</i>			

## Estratégia de investimento de risco de nível 2

Investimento: 10.000 €		1 ano	3 anos (período de detenção recomendado)
Cenários			
Cenário mínimo	Não existe qualquer garantia de retorno mínimo. Pode perder parte ou todo o seu investimento.		
Cenário de crise	O que pode obter após dedução dos custos	EUR 7.746,93 - EUR 9.420,27	EUR 7.507,69 - EUR 9.319,26
	Retorno médio anual	(-)22,53% - (-)5,80%	(-)9,11% - (-)2,32%
Cenário desfavorável	O que pode obter após dedução dos custos	EUR 8.469,94 - EUR 9.420,27	EUR 8.902,57 - EUR 9.319,26
	Retorno médio anual	(-)15,30% - (-)5,80%	(-)3,80% - (-)2,32%
<i>Este tipo de cenário aconteceu, no índice de referência entre Abril 2020 - Abril 2023</i>			
Cenário moderado	O que pode obter após dedução dos custos	EUR 10.025,03 - EUR 10.213,34	EUR 10.143,30 - EUR 11.089,45
	Retorno médio anual	0,25% - 2,13%	0,48% - 3,51%
<i>Este tipo de cenário aconteceu, no índice de referência entre Dezembro 2016 - Dezembro 2019</i>			
Cenário favorável	O que pode obter após dedução dos custos	EUR 10.482,65 - EUR 12.126,66	EUR 10.348,18 - EUR 13.536,60
	Retorno médio anual	4,83% - 21,27%	1,15% - 10,62%
<i>Este tipo de cenário aconteceu, no índice de referência entre Maio 2017 - Maio 2020</i>			

Risk Level 3 Investment Strategy

Investment: EUR 10,000		1 year	5 years (recommended holding period)
Scenarios			
Minimum Scenario	There is no minimum guaranteed return. You could lose some or all of your investment.		
Stress Scenario	What you might get back after costs	EUR 5.007,68 - EUR 8.098,41	EUR 4.089,32 - EUR 7.855,68
	Average return each year	(-)49,92% - (-)19,02%	(-)16,38% - (-)4,71%
Unfavourable Scenario	What you might get back after costs	EUR 7.733,41 - EUR 8.854,23	EUR 8.299,04 - EUR 10.344,16
	Average return each year	(-)22,67% - (-)11,46%	(-)3,66% - 0,68%
<i>This type of scenario occurred for an investment between February 2025 - May 2026</i>			
Moderate Scenario	What you might get back after costs	EUR 10.209,81 - EUR 10.676,72	EUR 12.342,94 - EUR 14.167,72
	Average return each year	2,10% - 6,77%	4,30% - 7,22%
<i>This type of scenario occurred for an investment between November 2019 - November 2024</i>			
Favourable Scenario	What you might get back after costs	EUR 11.873,79 - EUR 14.181,75	EUR 14.619,99 - EUR 18.634,50
	Average return each year	18,74% - 41,82%	7,89% - 13,26%
<i>This type of scenario occurred for an investment between March 2020 - March 2025</i>			

Estratégia de investimento de risco de nível 3

Investimento: 10.000 €		1 ano	5 anos (período de detenção recomendado)
Cenários			
Cenário mínimo	Não existe qualquer garantia de retorno mínimo. Pode perder parte ou todo o seu investimento.		
Cenário de crise	O que pode obter após dedução dos custos	EUR 5.007,68 - EUR 8.098,41	EUR 4.089,32 - EUR 7.855,68
	Retorno médio anual	(-)49,92% - (-)19,02%	(-)16,38% - (-)4,71%
Cenário desfavorável	O que pode obter após dedução dos custos	EUR 7.733,41 - EUR 8.854,23	EUR 8.299,04 - EUR 10.344,16
	Retorno médio anual	(-)22,67% - (-)11,46%	(-)3,66% - 0,68%
<i>Este tipo de cenário aconteceu, no índice de referência entre Fevereiro 2025 - Maio 2026</i>			
Cenário moderado	O que pode obter após dedução dos custos	EUR 10.209,81 - EUR 10.676,72	EUR 12.342,94 - EUR 14.167,72
	Retorno médio anual	2,10% - 6,77%	4,30% - 7,22%
<i>Este tipo de cenário aconteceu, no índice de referência entre Novembro 2019 - Novembro 2024</i>			
Cenário favorável	O que pode obter após dedução dos custos	EUR 11.873,79 - EUR 14.181,75	EUR 14.619,99 - EUR 18.634,50
	Retorno médio anual	18,74% - 41,82%	7,89% - 13,26%
<i>Este tipo de cenário aconteceu, no índice de referência entre Março 2020 - Março 2025</i>			

Risk Level 4 Investment Strategy

Investment: EUR 10,000		1 year	7 years(recommended holding period)
Scenarios			
Minimum Scenario	There is no minimum guaranteed return. You could lose some or all of your investment.		
Stress Scenario	What you might get back after costs	EUR 3.079,70 - EUR 5.354,64	EUR 1.599,49 - EUR 4.621,62
	Average return each year	(-)69,20% - (-)46,45%	(-)23,04% - (-)10,44%
Unfavourable Scenario	What you might get back after costs	EUR 7.547,81 - EUR 8.269,23	EUR 7.443,57 - EUR 10.542,69
	Average return each year	(-)24,52% - (-)17,31%	(-)4,13% - 0,76%
<i>This type of scenario occurred for an investment between February 2025 - May 2026</i>			
Moderate Scenario	What you might get back after costs	EUR 10.100,79 - EUR 10.962,19	EUR 12.833,29 - EUR 18.663,70
	Average return each year	1,01% - 9,62%	3,63% - 9,32%
<i>This type of scenario occurred for an investment between April 2018 - May 2025</i>			
Favourable Scenario	What you might get back after costs	EUR 12.963,38 - EUR 15.164,35	EUR 14.868,05 - EUR 23.483,90
	Average return each year	29,63% - 51,64%	5,83% - 12,97%
<i>This type of scenario occurred for an investment between December 2018 - December 2025</i>			

Estratégia de investimento de risco de nível 4

Investimento: 10.000 €		1 ano	7 anos (período de detenção recomendado)
Cenários			
Cenário mínimo	Não existe qualquer garantia de retorno mínimo. Pode perder parte ou todo o seu investimento.		
Cenário de crise	O que pode obter após dedução dos custos	EUR 3.079,70 - EUR 5.354,64	EUR 1.599,49 - EUR 4.621,62
	Retorno médio anual	(-)69,20% - (-)46,45%	(-)23,04% - (-)10,44%
Cenário desfavorável	O que pode obter após dedução dos custos	EUR 7.547,81 - EUR 8.269,23	EUR 7.443,57 - EUR 10.542,69
	Retorno médio anual	(-)24,52% - (-)17,31%	(-)4,13% - 0,76%
<i>Este tipo de cenário aconteceu, no índice de referência entre Fevereiro 2025 - Maio 2026</i>			
Cenário moderado	O que pode obter após dedução dos custos	EUR 10.100,79 - EUR 10.962,19	EUR 12.833,29 - EUR 18.663,70
	Retorno médio anual	1,01% - 9,62%	3,63% - 9,32%
<i>Este tipo de cenário aconteceu, no índice de referência entre Abril 2018 - Maio 2025</i>			
Cenário favorável	O que pode obter após dedução dos custos	EUR 12.963,38 - EUR 15.164,35	EUR 14.868,05 - EUR 23.483,90
	Retorno médio anual	29,63% - 51,64%	5,83% - 12,97%
<i>Este tipo de cenário aconteceu, no índice de referência entre Dezembro 2018 - Dezembro 2025</i>			

Risk Level 5 Investment Strategy

Investment: EUR 10,000		1 year	5 years	10 years (recommended holding period)
Scenários				
Minimum Scenario	There is no minimum guaranteed return. You could lose some or all of your investment.			
Stress Scenario	What you might get back after costs	EUR 1.709,16 - EUR 3.336,33	EUR 949,97 - EUR 3.035,10	EUR 267,29 - EUR 1.657,02
	Average return each year	(-)82,91% - (-)66,64%	(-)37,55% - (-)21,22%	(-)30,39% - (-)16,45%
Unfavourable Scenario	What you might get back after costs	EUR 7.432,45 - EUR 8.176,74	EUR 7.225,72 - EUR 9.587,40	EUR 6.546,86 - EUR 10.566,51
	Average return each year	(-)25,68% - (-)18,23%	(-)6,29% - (-)0,84%	(-)4,15% - 0,55%
<i>This type of scenario occurred for an investment between February 2025 - May 2026</i>				
Moderate Scenario	What you might get back after costs	EUR 10.143,08 - EUR 11.171,77	EUR 11.996,70 - EUR 16.318,66	EUR 14.414,49 - EUR 25.221,85
	Average return each year	1,43% - 11,72%	3,71% - 10,29%	3,72% - 9,69%
<i>This type of scenario occurred for an investment between February 2013 - June 2023</i>				
Favourable Scenario	What you might get back after costs	EUR 12.893,40 - EUR 15.419,42	EUR 15.658,25 - EUR 23.341,70	EUR 17.461,26 - EUR 33.723,91
	Average return each year	28,93% - 54,19%	9,38% - 18,47%	5,73% - 12,93%
<i>This type of scenario occurred for an investment between September 2011 - January 2022</i>				

Estratégia de investimento de risco de nível 5

Investimento: 10.000 €		1 ano	5 anos	10 anos (período de detenção recomendado)
Cenários				
Cenário mínimo	Não existe qualquer garantia de retorno mínimo. Pode perder parte ou todo o seu investimento.			
Cenário de crise	O que pode obter após dedução dos custos	EUR 1.709,16 - EUR 3.336,33	EUR 949,97 - EUR 3.035,10	EUR 267,29 - EUR 1.657,02
	Retorno médio anual	(-)82,91% - (-)66,64%	(-)37,55% - (-)21,22%	(-)30,39% - (-)16,45%
Cenário desfavorável	O que pode obter após dedução dos custos	EUR 7.432,45 - EUR 8.176,74	EUR 7.225,72 - EUR 9.587,40	EUR 6.546,86 - EUR 10.566,51
	Retorno médio anual	(-)25,68% - (-)18,23%	(-)6,29% - (-)0,84%	(-)4,15% - 0,55%
<i>Este tipo de cenário aconteceu, no índice de referência entre Fevereiro 2025 - Maio 2026</i>				
Cenário moderado	O que pode obter após dedução dos custos	EUR 10.143,08 - EUR 11.171,77	EUR 11.996,70 - EUR 16.318,66	EUR 14.414,49 - EUR 25.221,85
	Retorno médio anual	1,43% - 11,72%	3,71% - 10,29%	3,72% - 9,69%
<i>Este tipo de cenário aconteceu, no índice de referência entre Fevereiro 2013 - Junho 2023</i>				
Cenário favorável	O que pode obter após dedução dos custos	EUR 12.893,40 - EUR 15.419,42	EUR 15.658,25 - EUR 23.341,70	EUR 17.461,26 - EUR 33.723,91
	Retorno médio anual	28,93% - 54,19%	9,38% - 18,47%	5,73% - 12,93%
<i>Este tipo de cenário aconteceu, no índice de referência entre Setembro 2011 - Janeiro 2022</i>				

Risk Level 6 Investment Strategy

Investment: EUR 10,000		1 year	5 years	10 years (recommended holding period)
Scenários				
Minimum Scenario	There is no minimum guaranteed return. You could lose some or all of your investment.			
Stress Scenario	What you might get back after costs	EUR 36,49 - EUR 1.873,37	EUR 5,35 - EUR 1.361,00	EUR 0,04 - EUR 457,61
	Average return each year	(-)99,64% - (-)81,27%	(-)77,83% - (-)32,89%	(-)70,97% - (-)26,54%
Unfavourable Scenario	What you might get back after costs	EUR (-)99,64% - EUR (-)81,27%	EUR (-)77,83% - EUR (-)32,89%	EUR (-)70,97% - EUR (-)26,54%
	Average return each year	(-)24,01% - (-)18,54%	(-)5,56% - (-)0,87%	(-)4,66% - 0,55%
<i>This type of scenario occurred for an investment between February 2025 - May 2026</i>				
Moderate Scenario	What you might get back after costs	EUR 9.928,23 - EUR 11.184,76	EUR 11.627,98 - EUR 16.407,22	EUR 14.235,24 - EUR 25.428,71
	Average return each year	(-)0,72% - 11,85%	3,06% - 10,41%	3,59% - 9,78%
<i>This type of scenario occurred for an investment between August 2015 - September 2025</i>				
Favourable Scenario	What you might get back after costs	EUR 12.297,14 - EUR 15.491,26	EUR 15.211,51 - EUR 23.585,29	EUR 16.597,52 - EUR 34.090,34
	Average return each year	22,97% - 54,91%	8,75% - 18,72%	5,20% - 13,05%
<i>This type of scenario occurred for an investment between September 2011 - January 2022</i>				

Estratégia de investimento de risco de nível 6

Investimento: 10.000 €		1 ano	5 anos	10 anos (período de detenção recomendado)
Cenários				
Cenário mínimo	Não existe qualquer garantia de retorno mínimo. Pode perder parte ou todo o seu investimento.			
Cenário de crise	O que pode obter após dedução dos custos	EUR 36,49 - EUR 1.873,37	EUR 5,35 - EUR 1.361,00	EUR 0,04 - EUR 457,61
	Retorno médio anual	(-)99,64% - (-)81,27%	(-)77,83% - (-)32,89%	(-)70,97% - (-)26,54%
Cenário desfavorável	O que pode obter após dedução dos custos	EUR (-)99,64% - EUR (-)81,27%	EUR (-)77,83% - EUR (-)32,89%	EUR (-)70,97% - EUR (-)26,54%
	Retorno médio anual	(-)24,01% - (-)18,54%	(-)5,56% - (-)0,87%	(-)4,66% - 0,55%
<i>Este tipo de cenário aconteceu, no índice de referência entre Fevereiro 2025 - Maio 2026</i>				
Cenário moderado	O que pode obter após dedução dos custos	EUR 9.928,23 - EUR 11.184,76	EUR 11.627,98 - EUR 16.407,22	EUR 14.235,24 - EUR 25.428,71
	Retorno médio anual	(-)0,72% - 11,85%	3,06% - 10,41%	3,59% - 9,78%
<i>Este tipo de cenário aconteceu, no índice de referência entre Agosto 2015 - Setembro 2025</i>				
Cenário favorável	O que pode obter após dedução dos custos	EUR 12.297,14 - EUR 15.491,26	EUR 15.211,51 - EUR 23.585,29	EUR 16.597,52 - EUR 34.090,34
	Retorno médio anual	22,97% - 54,91%	8,75% - 18,72%	5,20% - 13,05%
<i>Este tipo de cenário aconteceu, no índice de referência entre Setembro 2011 - Janeiro 2022</i>				

Risk Level 1 Investment Strategy

Investment: EUR 10,000		1 year	3 years (recommended holding period)
Cenários			
Minimum Scenario	There is no minimum guaranteed return. You could lose some or all of your investment.		
Stress Scenario	What you might get back after costs	EUR 9.227,17 - EUR 9.420,27	EUR 8.935,69 - EUR 9.319,26
	Average return each year	(-)7,73% - (-)5,80%	(-)3,68% - (-)2,32%
Unfavourable Scenario	What you might get back after costs	EUR 9.227,17 - EUR 9.420,27	EUR 8.935,69 - EUR 9.319,26
	Average return each year	(-)7,73% - (-)5,80%	(-)3,68% - (-)2,32%
<i>This type of scenario occurred for an investment between April 2020 - April 2023</i>			
Moderate Scenario	What you might get back after costs	EUR 9.822,06 - EUR 10.027,60	EUR 9.763,38 - EUR 10.192,43
	Average return each year	(-)1,78% - 0,28%	(-)0,80% - 0,64%
<i>This type of scenario occurred for an investment between November 2016 - December 2019</i>			
Favourable Scenario	What you might get back after costs	EUR 10.329,27 - EUR 10.689,49	EUR 10.012,89 - EUR 10.677,07
	Average return each year	3,29% - 6,89%	0,04% - 2,21%
<i>This type of scenario occurred for an investment between May 2017 - May 2020</i>			

Estratégia de investimento de risco de nível 1

Investimento: 10.000 €		1 ano	3 anos (período de detenção recomendado)
Cenários			
Cenário mínimo	Não existe qualquer garantia de retorno mínimo. Pode perder parte ou todo o seu investimento.		
Cenário de crise	O que pode obter após dedução dos custos	EUR 9.227,17 - EUR 9.420,27	EUR 8.935,69 - EUR 9.319,26
	Retorno médio anual	(-)7,73% - (-)5,80%	(-)3,68% - (-)2,32%
Cenário desfavorável	O que pode obter após dedução dos custos	EUR 9.227,17 - EUR 9.420,27	EUR 8.935,69 - EUR 9.319,26
	Retorno médio anual	(-)7,73% - (-)5,80%	(-)3,68% - (-)2,32%
<i>Este tipo de cenário aconteceu, no índice de referência entre Abril 2020 - Abril 2023</i>			
Cenário moderado	O que pode obter após dedução dos custos	EUR 9.822,06 - EUR 10.027,60	EUR 9.763,38 - EUR 10.192,43
	Retorno médio anual	(-)1,78% - 0,28%	(-)0,80% - 0,64%
<i>Este tipo de cenário aconteceu, no índice de referência entre Novembro 2016 - Dezembro 2019</i>			
Cenário favorável	O que pode obter após dedução dos custos	EUR 10.329,27 - EUR 10.689,49	EUR 10.012,89 - EUR 10.677,07
	O que pode obter após dedução dos custos	3,29% - 6,89%	0,04% - 2,21%
<i>Este tipo de cenário aconteceu, no índice de referência entre Maio 2017 - Maio 2020</i>			

Risk Level 2 Investment Strategy

Investment: EUR 10,000		1 year	3 years (recommended holding period)
Cenários			
Minimum Scenario	There is no minimum guaranteed return. You could lose some or all of your investment.		
Stress Scenario	What you might get back after costs	EUR 7.746,78 - EUR 9.420,27	EUR 7.507,62 - EUR 9.319,26
	Average return each year	(-)22,53% - (-)5,80%	(-)9,11% - (-)2,32%
Unfavourable Scenario	What you might get back after costs	EUR 8.469,94 - EUR 9.420,27	EUR 8.902,57 - EUR 9.319,26
	Average return each year	(-)15,30% - (-)5,80%	(-)3,80% - (-)2,32%
<i>This type of scenario occurred for an investment between April 2020 - April 2023</i>			
Moderate Scenario	What you might get back after costs	EUR 10.019,32 - EUR 10.213,34	EUR 10.134,53 - EUR 11.074,28
	Average return each year	0,19% - 2,13%	0,45% - 3,46%
<i>This type of scenario occurred for an investment between November 2016 - December 2019</i>			
Favourable Scenario	What you might get back after costs	EUR 10.482,65 - EUR 12.126,66	EUR 10.348,18 - EUR 13.536,60
	Average return each year	4,83% - 21,27%	1,15% - 10,62%
<i>This type of scenario occurred for an investment between May 2017 - May 2020</i>			

Estratégia de investimento de risco de nível 2

Investimento: 10.000 €		1 ano	3 anos (período de detenção recomendado)
Cenários			
Cenário mínimo	Não existe qualquer garantia de retorno mínimo. Pode perder parte ou todo o seu investimento.		
Cenário de crise	O que pode obter após dedução dos custos	EUR 7.746,78 - EUR 9.420,27	EUR 7.507,62 - EUR 9.319,26
	Retorno médio anual	(-)22,53% - (-)5,80%	(-)9,11% - (-)2,32%
Cenário desfavorável	O que pode obter após dedução dos custos	EUR 8.469,94 - EUR 9.420,27	EUR 8.902,57 - EUR 9.319,26
	Retorno médio anual	(-)15,30% - (-)5,80%	(-)3,80% - (-)2,32%
<i>Este tipo de cenário aconteceu, no índice de referência entre Abril 2020 - Abril 2023</i>			
Cenário moderado	O que pode obter após dedução dos custos	EUR 10.019,32 - EUR 10.213,34	EUR 10.134,53 - EUR 11.074,28
	Retorno médio anual	0,19% - 2,13%	0,45% - 3,46%
<i>Este tipo de cenário aconteceu, no índice de referência entre Novembro 2016 - Dezembro 2019</i>			
Cenário favorável	O que pode obter após dedução dos custos	EUR 10.482,65 - EUR 12.126,66	EUR 10.348,18 - EUR 13.536,60
	Retorno médio anual	4,83% - 21,27%	1,15% - 10,62%
<i>Este tipo de cenário aconteceu, no índice de referência entre Maio 2017 - Maio 2020</i>			

Investment: EUR 10,000		1 year	5 years (recommended holding period)
Cenários			
Minimum Scenario	There is no minimum guaranteed return. You could lose some or all of your investment.		
Stress Scenario	What you might get back after costs	EUR 5.006,74 - EUR 8.098,25	EUR 4.088,97 - EUR 7.855,63
	Average return each year	(-)49,93% - (-)19,02%	(-)16,38% - (-)4,71%
Unfavourable Scenario	What you might get back after costs	EUR 7.733,41 - EUR 8.854,23	EUR 8.021,97 - EUR 10.004,12
	Average return each year	(-)22,67% - (-)11,46%	(-)4,31% - 0,01%
<i>This type of scenario occurred for an investment between February 2025 - April 2026</i>			
Moderate Scenario	What you might get back after costs	EUR 10.209,81 - EUR 10.676,72	EUR 12.352,58 - EUR 14.167,72
	Average return each year	2,10% - 6,77%	4,32% - 7,22%
<i>This type of scenario occurred for an investment between November 2019 - November 2024</i>			
Favourable Scenario	What you might get back after costs	EUR 11.873,79 - EUR 14.181,75	EUR 14.620,07 - EUR 18.634,50
	Average return each year	18,74% - 41,82%	7,89% - 13,26%
<i>This type of scenario occurred for an investment between March 2020 - March 2025</i>			

## Estratégia de investimento de risco de nível 3

Investimento: 10.000 €		1 ano	5 anos (período de detenção recomendado)
Cenários			
Cenário mínimo	Não existe qualquer garantia de retorno mínimo. Pode perder parte ou todo o seu investimento.		
Cenário de crise	O que pode obter após dedução dos custos	EUR 5.006,74 - EUR 8.098,25	EUR 4.088,97 - EUR 7.855,63
	Retorno médio anual	(-)49,93% - (-)19,02%	(-)16,38% - (-)4,71%
Cenário desfavorável	O que pode obter após dedução dos custos	EUR 7.733,41 - EUR 8.854,23	EUR 8.021,97 - EUR 10.004,12
	Retorno médio anual	(-)22,67% - (-)11,46%	(-)4,31% - 0,01%
<i>Este tipo de cenário aconteceu, no índice de referência entre Fevereiro 2025 - Abril 2026</i>			
Cenário moderado	O que pode obter após dedução dos custos	EUR 10.209,81 - EUR 10.676,72	EUR 12.352,58 - EUR 14.167,72
	Retorno médio anual	2,10% - 6,77%	4,32% - 7,22%
<i>Este tipo de cenário aconteceu, no índice de referência entre Novembro 2019 - Novembro 2024</i>			
Cenário favorável	O que pode obter após dedução dos custos	EUR 11.873,79 - EUR 14.181,75	EUR 14.620,07 - EUR 18.634,50
	Retorno médio anual	18,74% - 41,82%	7,89% - 13,26%
<i>Este tipo de cenário aconteceu, no índice de referência entre Março 2020 - Março 2025</i>			

## Risk Level 4 Investment Strategy

Investment: EUR 10,000		1 year	7 years(recommended holding period)
Cenários			
Minimum Scenario	There is no minimum guaranteed return. You could lose some or all of your investment.		
Stress Scenario	What you might get back after costs	EUR 3.078,13 - EUR 5.353,63	EUR 1.599,13 - EUR 4.621,39
	Average return each year	(-)69,22% - (-)46,46%	(-)23,04% - (-)10,44%
Unfavourable Scenario	What you might get back after costs	EUR 7.547,81 - EUR 8.269,23	EUR 7.291,44 - EUR 10.055,88
	Average return each year	(-)24,52% - (-)17,31%	(-)4,41% - 0,08%
<i>This type of scenario occurred for an investment between February 2025 - April 2026</i>			
Moderate Scenario	What you might get back after costs	EUR 10.100,79 - EUR 10.962,19	EUR 12.832,35 - EUR 18.663,70
	Average return each year	1,01% - 9,62%	3,63% - 9,32%
<i>This type of scenario occurred for an investment between April 2018 - May 2025</i>			
Favourable Scenario	What you might get back after costs	EUR 12.963,38 - EUR 15.164,35	EUR 14.868,05 - EUR 23.483,90
	Average return each year	29,63% - 51,64%	5,83% - 12,97%
<i>This type of scenario occurred for an investment between December 2018 - December 2025</i>			

## Estratégia de investimento de risco de nível 4

Investimento: 10.000 €		1 ano	7 anos (período de detenção recomendado)
Cenários			
Cenário mínimo	Não existe qualquer garantia de retorno mínimo. Pode perder parte ou todo o seu investimento.		
Cenário de crise	O que pode obter após dedução dos custos	EUR 3.078,13 - EUR 5.353,63	EUR 1.599,13 - EUR 4.621,39
	Retorno médio anual	(-)69,22% - (-)46,46%	(-)23,04% - (-)10,44%
Cenário desfavorável	O que pode obter após dedução dos custos	EUR 7.547,81 - EUR 8.269,23	EUR 7.291,44 - EUR 10.055,88
	Retorno médio anual	(-)24,52% - (-)17,31%	(-)4,41% - 0,08%
<i>Este tipo de cenário aconteceu, no índice de referência entre Fevereiro 2025 - Abril 2026</i>			
Cenário moderado	O que pode obter após dedução dos custos	EUR 10.100,79 - EUR 10.962,19	EUR 12.832,35 - EUR 18.663,70
	Retorno médio anual	1,01% - 9,62%	3,63% - 9,32%
<i>Este tipo de cenário aconteceu, no índice de referência entre Abril 2018 - Maio 2025</i>			
Cenário favorável	O que pode obter após dedução dos custos	EUR 12.963,38 - EUR 15.164,35	EUR 14.868,05 - EUR 23.483,90
	Retorno médio anual	29,63% - 51,64%	5,83% - 12,97%
<i>Este tipo de cenário aconteceu, no índice de referência entre Dezembro 2018 - Dezembro 2025</i>			

Investment: EUR 10,000		1 year	5 years	10 years (recommended holding period)
Scenários				
Minimum Scenario	There is no minimum guaranteed return. You could lose some or all of your investment.			
Stress Scenario	What you might get back after costs	EUR 1.707,72 - EUR 3.334,62	EUR 949,63 - EUR 3.034,68	EUR 267,19 - EUR 1.656,79
	Average return each year	(-)82,92% - (-)66,65%	(-)37,55% - (-)21,22%	(-)30,39% - (-)16,45%
Unfavourable Scenario	What you might get back after costs	EUR 7.432,45 - EUR 8.176,74	EUR 7.324,77 - EUR 9.587,40	EUR 6.412,00 - EUR 10.069,09
	Average return each year	(-)25,68% - (-)18,23%	(-)6,04% - (-)0,84%	(-)4,35% - 0,07%
<i>This type of scenario occurred for an investment between February 2025 - April 2026</i>				
Moderate Scenario	What you might get back after costs	EUR 10.132,79 - EUR 11.152,86	EUR 11.973,22 - EUR 16.273,33	EUR 14.395,17 - EUR 25.182,20
	Average return each year	1,33% - 11,53%	3,67% - 10,23%	3,71% - 9,68%
<i>This type of scenario occurred for an investment between January 2012 - May 2022</i>				
Favourable Scenario	What you might get back after costs	EUR 12.893,40 - EUR 15.419,42	EUR 15.658,25 - EUR 23.341,70	EUR 17.461,26 - EUR 33.723,91
	Average return each year	28,93% - 54,19%	9,38% - 18,47%	5,73% - 12,93%
<i>This type of scenario occurred for an investment between September 2011 - January 2022</i>				

## Estratégia de investimento de risco de nível 5

Investimento: 10.000 €		1 ano	5 anos	10 anos (período de detenção recomendado)
Cenários				
Cenário mínimo	Não existe qualquer garantia de retorno mínimo. Pode perder parte ou todo o seu investimento.			
Cenário de crise	O que pode obter após dedução dos custos	EUR 1.707,72 - EUR 3.334,62	EUR 949,63 - EUR 3.034,68	EUR 267,19 - EUR 1.656,79
	Retorno médio anual	(-)82,92% - (-)66,65%	(-)37,55% - (-)21,22%	(-)30,39% - (-)16,45%
Cenário desfavorável	O que pode obter após dedução dos custos	EUR 7.432,45 - EUR 8.176,74	EUR 7.324,77 - EUR 9.587,40	EUR 6.412,00 - EUR 10.069,09
	Retorno médio anual	(-)25,68% - (-)18,23%	(-)6,04% - (-)0,84%	(-)4,35% - 0,07%
<i>Este tipo de cenário aconteceu, no índice de referência entre Fevereiro 2025 - Abril 2026</i>				
Cenário moderado	O que pode obter após dedução dos custos	EUR 10.132,79 - EUR 11.152,86	EUR 11.973,22 - EUR 16.273,33	EUR 14.395,17 - EUR 25.182,20
	Retorno médio anual	1,33% - 11,53%	3,67% - 10,23%	3,71% - 9,68%
<i>Este tipo de cenário aconteceu, no índice de referência entre Janeiro 2012 - Maio 2022</i>				
Cenário favorável	O que pode obter após dedução dos custos	EUR 12.893,40 - EUR 15.419,42	EUR 15.658,25 - EUR 23.341,70	EUR 17.461,26 - EUR 33.723,91
	Retorno médio anual	28,93% - 54,19%	9,38% - 18,47%	5,73% - 12,93%
<i>Este tipo de cenário aconteceu, no índice de referência entre Setembro 2011 - Janeiro 2022</i>				

## Risk Level 6 Investment Strategy

Investment: EUR 10,000		1 year	5 years	10 years (recommended holding period)
Scenários				
Minimum Scenario	There is no minimum guaranteed return. You could lose some or all of your investment.			
Stress Scenario	What you might get back after costs	EUR 36,40 - EUR 1.871,79	EUR 5,35 - EUR 1.360,68	EUR 0,04 - EUR 457,50
	Average return each year	(-)99,64% - (-)81,28%	(-)77,84% - (-)32,90%	(-)70,97% - (-)26,54%
Unfavourable Scenario	What you might get back after costs	EUR (-)99,64% - EUR (-)81,28%	EUR (-)77,84% - EUR (-)32,90%	EUR (-)70,97% - EUR (-)26,54%
	Average return each year	(-)24,01% - (-)18,54%	(-)6,54% - (-)0,87%	(-)5,16% - 0,07%
<i>This type of scenario occurred for an investment between February 2025 - April 2026</i>				
Moderate Scenario	What you might get back after costs	EUR 9.925,91 - EUR 11.168,64	EUR 11.620,54 - EUR 16.362,45	EUR 14.201,87 - EUR 25.381,11
	Average return each year	(-)0,74% - 11,69%	3,05% - 10,35%	3,57% - 9,76%
<i>This type of scenario occurred for an investment between November 2014 - December 2024</i>				
Favourable Scenario	What you might get back after costs	EUR 12.297,14 - EUR 15.491,26	EUR 15.211,51 - EUR 23.585,29	EUR 16.597,52 - EUR 34.090,34
	Average return each year	22,97% - 54,91%	8,75% - 18,72%	5,20% - 13,05%
<i>This type of scenario occurred for an investment between September 2011 - January 2022</i>				

## Estratégia de investimento de risco de nível 6

Investimento: 10.000 €		1 ano	5 anos	10 anos (período de detenção recomendado)
Cenários				
Cenário mínimo	Não existe qualquer garantia de retorno mínimo. Pode perder parte ou todo o seu investimento.			
Cenário de crise	O que pode obter após dedução dos custos	EUR 36,40 - EUR 1.871,79	EUR 5,35 - EUR 1.360,68	EUR 0,04 - EUR 457,50
	Retorno médio anual	(-)99,64% - (-)81,28%	(-)77,84% - (-)32,90%	(-)70,97% - (-)26,54%
Cenário desfavorável	O que pode obter após dedução dos custos	EUR (-)99,64% - EUR (-)81,28%	EUR (-)77,84% - EUR (-)32,90%	EUR (-)70,97% - EUR (-)26,54%
	Retorno médio anual	(-)24,01% - (-)18,54%	(-)6,54% - (-)0,87%	(-)5,16% - 0,07%
<i>Este tipo de cenário aconteceu, no índice de referência entre Fevereiro 2025 - Abril 2026</i>				
Cenário moderado	O que pode obter após dedução dos custos	EUR 9.925,91 - EUR 11.168,64	EUR 11.620,54 - EUR 16.362,45	EUR 14.201,87 - EUR 25.381,11
	Retorno médio anual	(-)0,74% - 11,69%	3,05% - 10,35%	3,57% - 9,76%
<i>Este tipo de cenário aconteceu, no índice de referência entre Novembro 2014 - Dezembro 2024</i>				
Cenário favorável	O que pode obter após dedução dos custos	EUR 12.297,14 - EUR 15.491,26	EUR 15.211,51 - EUR 23.585,29	EUR 16.597,52 - EUR 34.090,34
	Retorno médio anual	22,97% - 54,91%	8,75% - 18,72%	5,20% - 13,05%
<i>Este tipo de cenário aconteceu, no índice de referência entre Setembro 2011 - Janeiro 2022</i>				

### Risk Level 1 Investment Strategy

Investment: EUR 10,000		1 year	3 years (recommended holding period)
Scenários			
Minimum Scenario	There is no minimum guaranteed return. You could lose some or all of your investment.		
Stress Scenario	What you might get back after costs	9,227.17 to 9,420.27	8,935.69 to 9,319.26
	Average return each year	-7.73% to -5.80%	-3.68% to -2.32%
Unfavourable Scenario	What you might get back after costs	9,227.17 to 9,420.27	8,935.69 to 9,319.26
	Average return each year	-7.73% to -5.80%	-3.68% to -2.32%
This type of scenario occurred for an investment between April 2020 to April 2023			
Moderate Scenario	What you might get back after costs	9,822.06 to 10,027.60	9,755.20 to 10,184.03
	Average return each year	-1.78% to 0.28%	-0.82% to 0.61%
This type of scenario occurred for an investment between August 2016 to August 2019			
Favourable Scenario	What you might get back after costs	10,329.27 to 10,689.49	10,012.89 to 10,677.07
	Average return each year	3.29% to 6.89%	0.04% to 2.21%
This type of scenario occurred for an investment between May 2017 to May 2020			

### Estratégia de investimento de risco de nível 1

Investimento: 10.000 €		1 ano	3 anos (período de detenção recomendado)
Cenários			
Cenário mínimo	Não existe qualquer garantia de retorno mínimo. Pode perder parte ou todo o seu investimento.		
Cenário de crise	O que pode obter após dedução dos custos	EUR 9,227.17 - 9,420.27	EUR 8,935.69 - 9,319.26
	Retorno médio anual	(-7.73% - (-)5.80%)	(-3.68% - (-)2.32%)
Cenário desfavorável	O que pode obter após dedução dos custos	EUR 9,227.17 - 9,420.27	EUR 8,935.69 - 9,319.26
	Retorno médio anual	(-7.73% - (-)5.80%)	(-3.68% - (-)2.32%)
Este tipo de cenário aconteceu, no índice de referência entre Abril de 2020 - Abril de 2023			
Cenário moderado	O que pode obter após dedução dos custos	EUR 9,822.06 - 10,027.60	EUR 9,755.20 - 10,184.03
	Retorno médio anual	(-1.78% - 0.28%)	(-0.82% - 0.61%)
Este tipo de cenário aconteceu, no índice de referência entre Agosto de 2016 - Agosto de 2019			
Cenário favorável	O que pode obter após dedução dos custos	EUR 10,329.27 - 10,689.49	EUR 10,012.89 - 10,677.07
	Retorno médio anual	3.29% - 6.89%	0.04% - 2.21%
Este tipo de cenário aconteceu, no índice de referência entre Maio de 2017 - Maio de 2020			

### Risk Level 2 Investment Strategy

Investment: EUR 10,000		1 year	3 years (recommended holding period)
Scenários			
Minimum Scenario	There is no minimum guaranteed return. You could lose some or all of your investment.		
Stress Scenario	What you might get back after costs	7,746.84 to 9,420.27	7,507.64 to 9,319.26
	Average return each year	-22.53% to -5.80%	-9.11% to -2.32%
Unfavourable Scenario	What you might get back after costs	8,469.94 to 9,420.27	8,852.87 to 9,319.26
	Average return each year	-15.30% to -5.80%	-3.98% to -2.32%
This type of scenario occurred for an investment between April 2020 to April 2023			
Moderate Scenario	What you might get back after costs	10,019.32 to 10,213.34	10,128.68 to 11,065.46
	Average return each year	0.19% to 2.13%	0.43% to 3.43%
This type of scenario occurred for an investment between August 2016 to August 2019			
Favourable Scenario	What you might get back after costs	10,482.65 to 12,126.66	10,348.18 to 13,536.60
	Average return each year	4.83% to 21.27%	1.15% to 10.62%
This type of scenario occurred for an investment between May 2017 to May 2020			

## Estratégia de investimento de risco de nível 2

Investimento: 10.000 €		1 ano	3 anos
Cenários			(período de detenção recomendado)
Cenário mínimo	Não existe qualquer garantia de retorno mínimo. Pode perder parte ou todo o seu investimento.		
Cenário de crise	O que pode obter após dedução dos custos	EUR 7,746.84 - 9,420.27	EUR 7,507.64 - 9,319.26
	Retorno médio anual	(-)22.53% - (-)5.80%	(-)9.11% - (-)2.32%
Cenário desfavorável	O que pode obter após dedução dos custos	EUR 8,469.94 - 9,420.27	EUR 8,852.87 - 9,319.26
	Retorno médio anual	(-)15.30% - (-)5.80%	(-)3.98% - (-)2.32%
Este tipo de cenário aconteceu, no índice de referência entre Abril de 2020 - Abril de 2023			
Cenário moderado	O que pode obter após dedução dos custos	EUR 10,019.32 - 10,213.34	EUR 10,128.68 - 11,065.46
	Retorno médio anual	0.19% - 2.13%	0.43% - 3.43%
Este tipo de cenário aconteceu, no índice de referência entre Agosto de 2016 - Agosto de 2019			
Cenário favorável	O que pode obter após dedução dos custos	EUR 10,482.65 - 12,126.66	EUR 10,348.18 - 13,536.60
	Retorno médio anual	4.83% - 21.27%	1.15% - 10.62%
Este tipo de cenário aconteceu, no índice de referência entre Maio de 2017 - Maio de 2020			

## Risk Level 3 Investment Strategy

Investment: EUR 10,000		1 year	5 years
Scenarios			(recommended holding period)
Minimum Scenario	There is no minimum guaranteed return. You could lose some or all of your investment.		
Stress Scenario	What you might get back after costs	5,006.70 to 8,098.31	4,088.94 to 7,855.64
	Average return each year	-49.93% to -19.02%	-16.38% to -4.71%
Unfavourable Scenario	What you might get back after costs	7,733.41 to 8,854.23	7,953.75 to 9,870.55
	Average return each year	-22.67% to -11.46%	-4.48% to -0.26%
This type of scenario occurred for an investment between February 2025 to March 2026			
Moderate Scenario	What you might get back after costs	10,209.81 to 10,676.72	12,386.58 to 14,174.49
	Average return each year	2.10% to 6.77%	4.37% to 7.23%
This type of scenario occurred for an investment between November 2018 to December 2023			
Favourable Scenario	What you might get back after costs	11,873.79 to 14,181.75	14,620.07 to 18,634.50
	Average return each year	18.74% to 41.82%	7.89% to 13.26%
This type of scenario occurred for an investment between March 2020 to March 2025			

## Estratégia de investimento de risco de nível 3

Investimento: 10.000 €		1 ano	5 anos
Cenários			(período de detenção recomendado)
Cenário mínimo	Não existe qualquer garantia de retorno mínimo. Pode perder parte ou todo o seu investimento.		
Cenário de crise	O que pode obter após dedução dos custos	EUR 5,006.70 - 8,098.31	EUR 4,088.94 - 7,855.64
	Retorno médio anual	(-)49.93% - (-)19.02%	(-)16.38% - (-)4.71%
Cenário desfavorável	O que pode obter após dedução dos custos	EUR 7,733.41 - 8,854.23	EUR 7,953.75 - 9,870.55
	Retorno médio anual	(-)22.67% - (-)11.46%	(-)4.48% - (-)0.26%
Este tipo de cenário aconteceu, no índice de referência entre Fevereiro de 2025 - Março de 2026			
Cenário moderado	O que pode obter após dedução dos custos	EUR 10,209.81 - 10,676.72	EUR 12,386.58 - 14,174.49
	Retorno médio anual	2.10% - 6.77%	4.37% - 7.23%
Este tipo de cenário aconteceu, no índice de referência entre Novembro de 2018 - Dezembro de 2023			
Cenário favorável	O que pode obter após dedução dos custos	EUR 11,873.79 - 14,181.75	EUR 14,620.07 - 18,634.50
	Retorno médio anual	18.74% - 41.82%	7.89% - 13.26%
Este tipo de cenário aconteceu, no índice de referência entre Março de 2020 - Março de 2025			

## Risk Level 4 Investment Strategy

Investment: EUR 10,000		1 year	7 years (recommended holding period)
Scenários			
Minimum Scenario	There is no minimum guaranteed return. You could lose some or all of your investment.		
Stress Scenario	What you might get back after costs	3,078.33 to 5,353.59	1,599.16 to 4,621.36
	Average return each year	-69.22% to -46.46%	-23.04% to -10.44%
Unfavourable Scenario	What you might get back after costs	7,547.81 to 8,269.23	7,255.82 to 9,936.01
	Average return each year	-24.52% to -17.31%	-4.48% to -0.09%
<i>This type of scenario occurred for an investment between February 2025 to March 2026</i>			
Moderate Scenario	What you might get back after costs	10,100.79 to 10,962.19	12,833.02 to 18,663.70
	Average return each year	1.01% to 9.62%	3.63% to 9.32%
<i>This type of scenario occurred for an investment between April 2018 to May 2025</i>			
Favourable Scenario	What you might get back after costs	12,963.38 to 15,164.35	14,868.05 to 23,483.90
	Average return each year	29.63% to 51.64%	5.83% to 12.97%
<i>This type of scenario occurred for an investment between December 2018 to December 2025</i>			

## Estratégia de investimento de risco de nível 4

Investimento: 10.000 €		1 ano	7 anos (período de detenção recomendado)
Cenários			
Cenário mínimo	Não existe qualquer garantia de retorno mínimo. Pode perder parte ou todo o seu investimento.		
Cenário de crise	O que pode obter após dedução dos custos	EUR 3,078.33 - 5,353.59	EUR 1,599.16 - 4,621.36
	Retorno médio anual	(-69.22% - (-)46.46%	(-23.04% - (-)10.44%
Cenário desfavorável	O que pode obter após dedução dos custos	EUR 7,547.81 - 8,269.23	EUR 7,255.82 - 9,936.01
	Retorno médio anual	(-24.52% - (-)17.31%	(-4.48% - (-)0.09%
<i>Este tipo de cenário aconteceu, no índice de referência entre Fevereiro de 2025 - Março de 2026</i>			
Cenário moderado	O que pode obter após dedução dos custos	EUR 10,100.79 - 10,962.19	EUR 12,833.02 - 18,663.70
	Retorno médio anual	1.01% - 9.62%	3.63% - 9.32%
<i>Este tipo de cenário aconteceu, no índice de referência entre Abril de 2018 - Maio de 2025</i>			
Cenário favorável	O que pode obter após dedução dos custos	EUR 12,963.38 - 15,164.35	EUR 14,868.05 - 23,483.90
	Retorno médio anual	29.63% - 51.64%	5.83% - 12.97%
<i>Este tipo de cenário aconteceu, no índice de referência entre Dezembro de 2018 - Dezembro de 2025</i>			

## Risk Level 5 Investment Strategy

Investment: EUR 10,000		1 year	5 years	10 years (recommended holding period)
Scenários				
Minimum Scenario	There is no minimum guaranteed return. You could lose some or all of your investment.			
Stress Scenario	What you might get back after costs	1,708.03 to 3,334.84	949.68 to 3,034.68	267.21 to 1,656.79
	Average return each year	-82.92% to -66.65%	-37.55% to -21.22%	-30.39% to -16.45%
Unfavourable Scenario	What you might get back after costs	7,432.45 to 8,176.74	7,349.27 to 9,587.40	6,380.97 to 9,951.23
	Average return each year	-25.68% to -18.23%	-5.97% to -0.84%	-4.39% to -0.05%
<i>This type of scenario occurred for an investment between February 2025 to March 2026</i>				
Moderate Scenario	What you might get back after costs	10,119.71 to 11,138.22	11,965.83 to 16,259.15	14,377.65 to 25,127.30
	Average return each year	1.20% to 11.38%	3.65% to 10.21%	3.70% to 9.65%
<i>This type of scenario occurred for an investment between August 2012 to November 2022</i>				
Favourable Scenario	What you might get back after costs	12,893.40 to 15,419.42	15,658.25 to 23,341.70	17,461.26 to 33,723.91
	Average return each year	28.93% to 54.19%	9.38% to 18.47%	5.73% to 12.93%
<i>This type of scenario occurred for an investment between September 2011 to January 2022</i>				

## Estratégia de investimento de risco de nível 5

Investimento: 10.000 €		1 ano	5 anos	10 anos (período de detenção recomendado)
Cenários		Não existe qualquer garantia de retorno mínimo. Pode perder parte ou todo o seu investimento.		
Cenário mínimo		Não existe qualquer garantia de retorno mínimo. Pode perder parte ou todo o seu investimento.		
Cenário de crise	O que pode obter após dedução dos custos	EUR 1.708.03 - 3.334.84	EUR 949.68 - 3.034.68	EUR 267.21 - 1.656.79
	Retorno médio anual	(-82.92% - (-)66.65%	(-37.55% - (-)21.22%	(-30.39% - (-)16.45%
Cenário desfavorável	O que pode obter após dedução dos custos	EUR 7.432.45 - 8.176.74	EUR 7.349.27 - 9.587.40	EUR 6.380.97 - 9.951.23
	Retorno médio anual	(-25.68% - (-)18.23%	(-5.97% - (-)0.84%	(-4.39% - (-)0.05%
Este tipo de cenário aconteceu, no índice de referência entre Fevereiro de 2025 - Março de 2026				
Cenário moderado	O que pode obter após dedução dos custos	EUR 10.119.71 - 11.138.22	EUR 11.965.83 - 16.259.15	EUR 14.377.65 - 25.127.30
	Retorno médio anual	1.20% - 11.38%	3.65% - 10.21%	3.70% - 9.65%
Este tipo de cenário aconteceu, no índice de referência entre Agosto de 2012 - Novembro de 2022				
Cenário favorável	O que pode obter após dedução dos custos	EUR 12.893.40 - 15.419.42	EUR 15.658.25 - 23.341.70	EUR 17.461.26 - 33.723.91
	Retorno médio anual	28.93% - 54.19%	9.38% - 18.47%	5.73% - 12.93%
Este tipo de cenário aconteceu, no índice de referência entre Setembro de 2011 - Janeiro de 2022				

## Risk Level 6 Investment Strategy

Investment: EUR 10,000		1 year	5 years	10 years (recommended holding period)
Scenarios		There is no minimum guaranteed return. You could lose some or all of your investment.		
Minimum Scenario		There is no minimum guaranteed return. You could lose some or all of your investment.		
Stress Scenario	What you might get back after costs	36.44 to 1,872.13	5.35 to 1,360.70	0.04 to 457.51
	Average return each year	-99.64% to -81.28%	-77.83% to -32.90%	-70.97% to -26.54%
Unfavourable Scenario	What you might get back after costs	7,598.51 to 8,146.50	7,037.65 to 9,572.15	5,813.93 to 9,950.56
	Average return each year	-24.01% to -18.54%	-6.79% to -0.87%	-5.28% to -0.05%
This type of scenario occurred for an investment between February 2025 to March 2026				
Moderate Scenario	What you might get back after costs	9,909.31 to 11,148.17	11,614.07 to 16,348.16	14,167.70 to 25,337.19
	Average return each year	-0.91% to 11.48%	3.04% to 10.33%	3.55% to 9.74%
This type of scenario occurred for an investment between September 2012 to January 2023				
Favourable Scenario	What you might get back after costs	12,297.14 to 15,491.26	15,211.51 to 23,585.29	16,597.52 to 34,090.34
	Average return each year	22.97% to 54.91%	8.75% to 18.72%	5.20% to 13.05%
This type of scenario occurred for an investment between September 2011 to January 2022				

## Estratégia de investimento de risco de nível 6

Investimento: 10.000 €		1 ano	5 anos	10 anos (período de detenção recomendado)
Cenários		Não existe qualquer garantia de retorno mínimo. Pode perder parte ou todo o seu investimento.		
Cenário mínimo		Não existe qualquer garantia de retorno mínimo. Pode perder parte ou todo o seu investimento.		
Cenário de crise	O que pode obter após dedução dos custos	EUR 36.44 - 1.872.13	EUR 5.35 - 1.360.70	EUR 0.04 - 457.51
	Retorno médio anual	(-99.64% - (-)81.28%	(-77.83% - (-)32.90%	(-70.97% - (-)26.54%
Cenário desfavorável	O que pode obter após dedução dos custos	EUR 7.598.51 - 8.146.50	EUR 7.037.65 - 9.572.15	EUR 5.813.93 - 9.950.56
	Retorno médio anual	(-24.01% - (-)18.54%	(-6.79% - (-)0.87%	(-5.28% - (-)0.05%
Este tipo de cenário aconteceu, no índice de referência entre Fevereiro de 2025 e Março de 2026				
Cenário moderado	O que pode obter após dedução dos custos	EUR 9.909.31 - 11.148.17	EUR 11.614.07 - 16.348.16	EUR 14.167.70 - 25.337.19
	Retorno médio anual	(-0.91% - 11.48%	3.04% - 10.33%	3.55% - 9.74%
Este tipo de cenário aconteceu, no índice de referência entre Setembro de 2012 e Janeiro de 2023				
Cenário favorável	O que pode obter após dedução dos custos	EUR 12.297.14 - 15.491.26	EUR 15.211.51 - 23.585.29	EUR 16.597.52 - 34.090.34
	Retorno médio anual	22.97% - 54.91%	8.75% - 18.72%	5.20% - 13.05%
Este tipo de cenário aconteceu, no índice de referência entre Setembro de 2011 e Janeiro de 2022				

### Risk Level 1 Investment Strategy

Investment: EUR 10,000		1 year	3 years (recommended holding period)
Scenarios			
Minimum Scenario	There is no minimum guaranteed return. You could lose some or all of your investment.		
Stress Scenario	What you might get back after costs	9,227.17 to 9,420.27	8,935.69 to 9,319.26
	Average return each year	-7.73% to -5.80%	-3.68% to -2.32%
Unfavourable Scenario	What you might get back after costs	9,227.17 to 9,420.27	8,935.69 to 9,319.26
	Average return each year	-7.73% to -5.80%	-3.68% to -2.32%
This type of scenario occurred for an investment between April 2020 to April 2023			
Moderate Scenario	What you might get back after costs	9,818.14 to 10,023.60	9,747.80 to 10,177.68
	Average return each year	-1.82% to 0.24%	-0.85% to 0.59%
This type of scenario occurred for an investment between May 2022 to May 2025			
Favourable Scenario	What you might get back after costs	10,329.27 to 10,689.49	10,012.89 to 10,677.07
	Average return each year	3.29% to 6.89%	0.04% to 2.21%
This type of scenario occurred for an investment between May 2017 to May 2020			

### Estratégia de investimento de risco de nível 1

Investimento: 10.000 €		1 ano	3 anos (período de detenção recomendado)
Cenários			
Cenário mínimo	Não existe qualquer garantia de retorno mínimo. Pode perder parte ou todo o seu investimento.		
Cenário de crise	O que pode obter após dedução dos custos	EUR 9,227.17 - 9,420.27	EUR 8,935.69 - 9,319.26
	Retorno médio anual	(-7.73% - (-)5.80%	(-3.68% - (-)2.32%
Cenário desfavorável	O que pode obter após dedução dos custos	EUR 9,227.17 - 9,420.27	EUR 8,935.69 - 9,319.26
	Retorno médio anual	(-7.73% - (-)5.80%	(-3.68% - (-)2.32%
Este tipo de cenário aconteceu, no índice de referência entre Abril de 2020 - Abril de 2023			
Cenário moderado	O que pode obter após dedução dos custos	EUR 9,818.14 - 10,023.60	EUR 9,747.80 - 10,177.68
	Retorno médio anual	(-1.82% - 0.24%	(-0.85% - 0.59%
Este tipo de cenário aconteceu, no índice de referência entre Maio de 2022 - Maio de 2025			
Cenário favorável	O que pode obter após dedução dos custos	EUR 10,329.27 - 10,689.49	EUR 10,012.89 - 10,677.07
	Retorno médio anual	3.29% - 6.89%	0.04% - 2.21%
Este tipo de cenário aconteceu, no índice de referência entre Maio de 2017 - Maio de 2020			

### Risk Level 2 Investment Strategy

Investment: EUR 10,000		1 year	3 years (recommended holding period)
Scenarios			
Minimum Scenario	There is no minimum guaranteed return. You could lose some or all of your investment.		
Stress Scenario	What you might get back after costs	7,746.79 to 9,420.27	7,507.62 to 9,319.26
	Average return each year	-22.53% to -5.80%	-9.11% to -2.32%
Unfavourable Scenario	What you might get back after costs	8,469.94 to 9,420.27	8,902.57 to 9,319.26
	Average return each year	-15.30% to -5.80%	-3.80% to -2.32%
This type of scenario occurred for an investment between April 2020 to April 2023			
Moderate Scenario	What you might get back after costs	10,016.52 to 10,225.67	10,124.27 to 11,051.40
	Average return each year	0.17% to 2.26%	0.41% to 3.39%
This type of scenario occurred for an investment between May 2022 to May 2025			
Favourable Scenario	What you might get back after costs	10,482.65 to 12,126.66	10,348.18 to 13,536.60
	Average return each year	4.83% to 21.27%	1.15% to 10.62%
This type of scenario occurred for an investment between May 2017 to May 2020			

## Estratégia de investimento de risco de nível 2

Investimento: 10.000 €		1 ano	3 anos
Cenários			(período de detenção recomendado)
Cenário mínimo	Não existe qualquer garantia de retorno mínimo. Pode perder parte ou todo o seu investimento.		
Cenário de crise	O que pode obter após dedução dos custos	EUR 7.746,79 - 9.420,27	EUR 7.507,62 - 9.319,26
	Retorno médio anual	(-)22,53% - (-)5,80%	(-)9,11% - (-)2,32%
Cenário desfavorável	O que pode obter após dedução dos custos	EUR 8.469,94 - 9.420,27	EUR 8.902,57 - 9.319,26
	Retorno médio anual	(-)15,30% - (-)5,80%	(-)3,80% - (-)2,32%
Este tipo de cenário aconteceu, no índice de referência entre Abril de 2020 - Abril de 2023			
Cenário moderado	O que pode obter após dedução dos custos	EUR 10.016,52 - 10.225,67	EUR 10.124,27 - 11.051,40
	Retorno médio anual	0,17% - 2,26%	0,41% - 3,39%
Este tipo de cenário aconteceu, no índice de referência entre Maio de 2022 - Maio de 2025			
Cenário favorável	O que pode obter após dedução dos custos	EUR 10.482,65 - 12.126,66	EUR 10.348,18 - 13.536,60
	Retorno médio anual	4,83% - 21,27%	1,15% - 10,62%
Este tipo de cenário aconteceu, no índice de referência entre Maio de 2017 - Maio de 2020			

## Risk Level 3 Investment Strategy

Investment: EUR 10,000		1 year	5 years
Scenarios			(recommended holding period)
Minimum Scenario	There is no minimum guaranteed return. You could lose some or all of your investment.		
Stress Scenario	What you might get back after costs	5,006.28 to 8,098.27	4,088.83 to 7,855.64
	Average return each year	-49.94% to -19.02%	-16.38% to -4.71%
Unfavourable Scenario	What you might get back after costs	7,733.41 to 8,854.23	8,208.11 to 10,229.62
	Average return each year	-22.67% to -11.46%	-3.87% to 0.46%
This type of scenario occurred for an investment between February 2025 to February 2026			
Moderate Scenario	What you might get back after costs	10,217.27 to 10,689.61	12,410.83 to 14,174.49
	Average return each year	2.17% to 6.90%	4.41% to 7.23%
This type of scenario occurred for an investment between November 2018 to December 2023			
Favourable Scenario	What you might get back after costs	11,873.79 to 14,181.75	14,620.07 to 18,634.50
	Average return each year	18.74% to 41.82%	7.89% to 13.26%
This type of scenario occurred for an investment between March 2020 to March 2025			

## Estratégia de investimento de risco de nível 3

Investimento: 10.000 €		1 ano	5 anos
Cenários			(período de detenção recomendado)
Cenário mínimo	Não existe qualquer garantia de retorno mínimo. Pode perder parte ou todo o seu investimento.		
Cenário de crise	O que pode obter após dedução dos custos	EUR 5.006,28 - 8.098,27	EUR 4.088,83 - 7.855,64
	Retorno médio anual	(-)49,94% - (-)19,02%	(-)16,38% - (-)4,71%
Cenário desfavorável	O que pode obter após dedução dos custos	EUR 7.733,41 - 8.854,23	EUR 8.208,11 - 10.229,62
	Retorno médio anual	(-)22,67% - (-)11,46%	(-)3,87% - 0,46%
Este tipo de cenário aconteceu, no índice de referência entre Fevereiro de 2025 - Fevereiro de 2026			
Cenário moderado	O que pode obter após dedução dos custos	EUR 10.217,27 - 10.689,61	EUR 12.410,83 - 14.174,49
	Retorno médio anual	2,17% - 6,90%	4,41% - 7,23%
Este tipo de cenário aconteceu, no índice de referência entre Novembro de 2018 - Dezembro de 2023			
Cenário favorável	O que pode obter após dedução dos custos	EUR 11.873,79 - 14.181,75	EUR 14.620,07 - 18.634,50
	Retorno médio anual	18,74% - 41,82%	7,89% - 13,26%
Este tipo de cenário aconteceu, no índice de referência entre Março de 2020 - Março de 2025			

## Risk Level 4 Investment Strategy

Investment: EUR 10,000		1 year	7 years
Scenarios			(recommended holding period)
Minimum Scenario	There is no minimum guaranteed return. You could lose some or all of your investment.		
Stress Scenario	What you might get back after costs	3,078.97 to 5,353.14	1,599.33 to 4,621.32
	Average return each year	-69.21% to -46.47%	-23.04% to -10.44%
Unfavourable Scenario	What you might get back after costs	7,547.81 to 8,269.23	7,393.20 to 10,382.93
	Average return each year	-24.52% to -17.31%	-4.22% to 0.54%
This type of scenario occurred for an investment between February 2025 to February 2026			
Moderate Scenario	What you might get back after costs	10,110.74 to 10,983.36	12,833.60 to 18,663.70
	Average return each year	1.11% to 9.83%	3.63% to 9.32%
This type of scenario occurred for an investment between April 2018 to May 2025			
Favourable Scenario	What you might get back after costs	12,963.38 to 15,164.35	14,971.62 to 23,483.90
	Average return each year	29.63% to 51.64%	5.93% to 12.97%
This type of scenario occurred for an investment between December 2018 to December 2025			

#### Estratégia de investimento de risco de nível 4

Investimento: 10.000 €		1 ano	7 anos
Cenários			(período de detenção recomendado)
Cenário mínimo	Não existe qualquer garantia de retorno mínimo. Pode perder parte ou todo o seu investimento.		
Cenário de crise	O que pode obter após dedução dos custos	EUR 3.078,97 - 5.353,14	EUR 1.599,33 - 4.621,32
	Retorno médio anual	(-169,21% - (-)146,47%)	(-123,04% - (-)10,44%)
Cenário desfavorável	O que pode obter após dedução dos custos	EUR 7.547,81 - 8.269,23	EUR 7.393,20 - 10.382,93
	Retorno médio anual	(-124,52% - (-)17,31%)	(-14,22% - 0,54%)
Este tipo de cenário aconteceu, no índice de referência entre Fevereiro de 2025 - Fevereiro de 2026			
Cenário moderado	O que pode obter após dedução dos custos	EUR 10.110,74 - 10.983,36	EUR 12.833,60 - 18.663,70
	Retorno médio anual	1,11% - 9,83%	3,63% - 9,32%
Este tipo de cenário aconteceu, no índice de referência entre Abril de 2018 - Maio de 2025			
Cenário favorável	O que pode obter após dedução dos custos	EUR 12.963,38 - 15.164,35	EUR 14.971,62 - 23.483,90
	Retorno médio anual	29,63% - 51,64%	5,93% - 12,97%
Este tipo de cenário aconteceu, no índice de referência entre Dezembro de 2018 - Dezembro de 2025			

#### Risk Level 5 Investment Strategy

Investment: EUR 10,000		1 year	5 years	10 years
Scenarios				(recommended holding period)
Minimum Scenario	There is no minimum guaranteed return. You could lose some or all of your investment.			
Stress Scenario	What you might get back after costs	1,709.07 to 3,335.54	949.95 to 3,034.92	267.28 to 1,656.92
	Average return each year	-82.91% to -66.64%	-37.55% to -21.22%	-30.39% to -16.45%
Unfavourable Scenario	What you might get back after costs	7,432.45 to 8,176.74	7,257.08 to 9,587.40	6,502.46 to 10,402.82
	Average return each year	-25.68% to -18.23%	-6.21% to -0.84%	-4.21% to 0.40%
This type of scenario occurred for an investment between February 2025 to February 2026				
Moderate Scenario	What you might get back after costs	10,116.42 to 11,132.08	11,946.46 to 16,225.54	14,355.55 to 25,076.89
	Average return each year	1.16% to 11.32%	3.62% to 10.16%	3.68% to 9.63%
This type of scenario occurred for an investment between September 2014 to October 2024				
Favourable Scenario	What you might get back after costs	12,893.40 to 15,419.42	15,658.25 to 23,341.70	17,576.10 to 33,723.91
	Average return each year	28.93% to 54.19%	9.38% to 18.47%	5.80% to 12.93%
This type of scenario occurred for an investment between September 2011 to January 2022				

#### Estratégia de investimento de risco de nível 5

Investimento: 10.000 €		1 ano	5 anos	10 anos
Cenários				(período de detenção recomendado)
Cenário mínimo	Não existe qualquer garantia de retorno mínimo. Pode perder parte ou todo o seu investimento.			
Cenário de crise	O que pode obter após dedução dos custos	EUR 1.709,07 - 3.335,54	EUR 949,95 - 3.034,92	EUR 267,28 - 1.656,92
	Retorno médio anual	(-182,91% - (-)166,64%)	(-37,55% - (-)21,22%)	(-30,39% - (-)16,45%)
Cenário desfavorável	O que pode obter após dedução dos custos	EUR 7.432,45 - 8.176,74	EUR 7.257,08 - 9.587,40	EUR 6.502,46 - 10.402,82
	Retorno médio anual	(-25,68% - (-)18,23%)	(-6,21% - (-)0,84%)	(-4,21% - 0,40%)
Este tipo de cenário aconteceu, no índice de referência entre Fevereiro de 2025 - Fevereiro de 2026				
Cenário moderado	O que pode obter após dedução dos custos	EUR 10.116,42 - 11.132,08	EUR 11.946,46 - 16.225,54	EUR 14.355,55 - 25.076,89
	Retorno médio anual	1,16% - 11,32%	3,62% - 10,16%	3,68% - 9,63%
Este tipo de cenário aconteceu, no índice de referência entre Setembro de 2014 - Outubro de 2024				
Cenário favorável	O que pode obter após dedução dos custos	EUR 12.893,40 - 15.419,42	EUR 15.658,25 - 23.341,70	EUR 17.576,10 - 33.723,91
	Retorno médio anual	28,93% - 54,19%	9,38% - 18,47%	5,80% - 12,93%
Este tipo de cenário aconteceu, no índice de referência entre Setembro de 2011 - Janeiro de 2022				

## Risk Level 6 Investment Strategy

Investment: EUR 10,000		1 year	5 years	10 years (recommended holding period)
Scenarios				
Minimum Scenario	There is no minimum guaranteed return. You could lose some or all of your investment.			
Stress Scenario	What you might get back after costs	36.53 to 1,873.26	5.35 to 1,360.98	0.04 to 457.60
	Average return each year	-99.63% to -81.27%	-77.83% to -32.89%	-70.97% to -26.54%
Unfavourable Scenario	What you might get back after costs	7,598.51 to 8,146.50	7,444.61 to 9,572.15	6,150.12 to 10,404.36
	Average return each year	-24.01% to -18.54%	-5.73% to -0.87%	-4.74% to 0.40%
<i>This type of scenario occurred for an investment between February 2025 to February 2026</i>				
Moderate Scenario	What you might get back after costs	9,898.51 to 11,143.01	11,603.83 to 16,311.30	14,141.50 to 25,284.09
	Average return each year	-1.01% to 11.43%	3.02% to 10.28%	3.53% to 9.72%
<i>This type of scenario occurred for an investment between April 2012 to July 2022</i>				
Favourable Scenario	What you might get back after costs	12,297.14 to 15,491.26	15,211.51 to 23,585.29	16,471.53 to 34,090.34
	Average return each year	22.97% to 54.91%	8.75% to 18.72%	5.12% to 13.05%
<i>This type of scenario occurred for an investment between September 2011 to January 2022</i>				

## Estratégia de investimento de risco de nível 6

Investimento: 10.000 €		1 ano	5 anos	10 anos (período de detenção recomendado)
Cenários				
Cenário mínimo	Não existe qualquer garantia de retorno mínimo. Pode perder parte ou todo o seu investimento.			
Cenário de crise	O que pode obter após dedução dos custos	EUR 36.53 - 1.873.26	EUR 5.35 - 1.360.98	EUR 0.04 - 457.60
	Retorno médio anual	(-99.63% - (-)81.27%	(-77.83% - (-)32.89%	(-70.97% - (-)26.54%
Cenário desfavorável	O que pode obter após dedução dos custos	EUR 7,598.51 - 8,146.50	EUR 7,444.61 - 9,572.15	EUR 6,150.12 - 10,404.36
	Retorno médio anual	(-24.01% - (-)18.54%	(-5.73% - (-)0.87%	(-4.74% - 0.40%
<i>Este tipo de cenário aconteceu, no índice de referência entre Fevereiro de 2025 e Fevereiro de 2026</i>				
Cenário moderado	O que pode obter após dedução dos custos	EUR 9,898.51 - 11,143.01	EUR 11,603.83 - 16,311.30	EUR 14,141.50 - 25,284.09
	Retorno médio anual	(-1.01% - 11.43%	3.02% - 10.28%	3.53% - 9.72%
<i>Este tipo de cenário aconteceu, no índice de referência entre Abril de 2012 e Julho de 2022</i>				
Cenário favorável	O que pode obter após dedução dos custos	EUR 12,297.14 - 15,491.26	EUR 15,211.51 - 23,585.29	EUR 16,471.53 - 34,090.34
	Retorno médio anual	22.97% - 54.91%	8.75% - 18.72%	5.12% - 13.05%
<i>Este tipo de cenário aconteceu, no índice de referência entre Setembro de 2011 e Janeiro de 2022</i>				

### Risk Level 1 Investment Strategy

Investment: EUR 10,000		1 year	3 years (recommended holding period)
Scenarios			
Minimum Scenario	There is no minimum guaranteed return. You could lose some or all of your investment.		
Stress Scenario	What you might get back after costs	9,227.17 to 9,420.27	8,935.69 to 9,319.26
	Average return each year	-7.73% to -5.80%	-3.68% to -2.32%
Unfavourable Scenario	What you might get back after costs	9,227.17 to 9,420.27	8,935.69 to 9,319.26
	Average return each year	-7.73% to -5.80%	-3.68% to -2.32%
This type of scenario occurred for an investment between April 2020 to April 2023			
Moderate Scenario	What you might get back after costs	9,818.58 to 10,024.05	9,737.44 to 10,167.23
	Average return each year	-1.81% to 0.24%	-0.88% to 0.55%
This type of scenario occurred for an investment between September 2022 to August 2025			
Favourable Scenario	What you might get back after costs	10,329.27 to 10,689.49	10,012.89 to 10,677.07
	Average return each year	3.29% to 6.89%	0.04% to 2.21%
This type of scenario occurred for an investment between May 2017 to May 2020			

### Estratégia de investimento de risco de nível 1

Investimento: 10.000 €		1 ano	3 anos (período de detenção recomendado)
Cenários			
Cenário mínimo	Não existe qualquer garantia de retorno mínimo. Pode perder parte ou todo o seu investimento.		
Cenário de crise	O que pode obter após dedução dos custos	EUR 9,227.17 - 9,420.27	EUR 8,935.69 - 9,319.26
	Retorno médio anual	(-7.73% - (-)5.80%	(-3.68% - (-)2.32%
Cenário desfavorável	O que pode obter após dedução dos custos	EUR 9,227.17 - 9,420.27	EUR 8,935.69 - 9,319.26
	Retorno médio anual	(-7.73% - (-)5.80%	(-3.68% - (-)2.32%
Este tipo de cenário aconteceu, no índice de referência entre Abril de 2020 - Abril de 2023			
Cenário moderado	O que pode obter após dedução dos custos	EUR 9,818.58 - 10,024.05	EUR 9,737.44 - 10,167.23
	Retorno médio anual	(-1.81% - 0.24%	(-0.88% - 0.55%
Este tipo de cenário aconteceu, no índice de referência entre Setembro de 2022 - Agosto de 2025			
Cenário favorável	O que pode obter após dedução dos custos	EUR 10,329.27 - 10,689.49	EUR 10,012.89 - 10,677.07
	Retorno médio anual	3.29% - 6.89%	0.04% - 2.21%
Este tipo de cenário aconteceu, no índice de referência entre Maio de 2017 - Maio de 2020			

### Risk Level 2 Investment Strategy

Investment: EUR 10,000		1 year	3 years (recommended holding period)
Scenarios			
Minimum Scenario	There is no minimum guaranteed return. You could lose some or all of your investment.		
Stress Scenario	What you might get back after costs	7,747.16 to 9,420.27	7,507.80 to 9,319.26
	Average return each year	-22.53% to -5.80%	-9.11% to -2.32%
Unfavourable Scenario	What you might get back after costs	8,469.94 to 9,420.27	8,902.57 to 9,319.26
	Average return each year	-15.30% to -5.80%	-3.80% to -2.32%
This type of scenario occurred for an investment between April 2020 to April 2023			
Moderate Scenario	What you might get back after costs	10,016.83 to 10,232.75	10,115.93 to 11,038.99
	Average return each year	0.17% to 2.33%	0.38% to 3.35%
This type of scenario occurred for an investment between September 2022 to August 2025			
Favourable Scenario	What you might get back after costs	10,482.65 to 12,126.66	10,348.18 to 13,536.60
	Average return each year	4.83% to 21.27%	1.15% to 10.62%
This type of scenario occurred for an investment between May 2017 to May 2020			

## Estratégia de investimento de risco de nível 2

Investimento: 10.000 €		1 ano	3 anos (período de detenção recomendado)
Cenários			
Cenário mínimo	Não existe qualquer garantia de retorno mínimo. Pode perder parte ou todo o seu investimento.		
Cenário de crise	O que pode obter após dedução dos custos	EUR 7.747,16 - 9.420,27	EUR 7.507,80 - 9.319,26
	Retorno médio anual	(-)22.53% - (-)5.80%	(-)9.11% - (-)2.32%
Cenário desfavorável	O que pode obter após dedução dos custos	EUR 8.469,94 - 9.420,27	EUR 8.902,57 - 9.319,26
	Retorno médio anual	(-)15.30% - (-)5.80%	(-)3.80% - (-)2.32%
Este tipo de cenário aconteceu, no índice de referência entre Abril de 2020 - Abril de 2023			
Cenário moderado	O que pode obter após dedução dos custos	EUR 10.016,83 - 10.232,75	EUR 10.115,93 - 11.038,99
	Retorno médio anual	0.17% - 2.33%	0.38% - 3.35%
Este tipo de cenário aconteceu, no índice de referência entre Setembro de 2022 - Agosto de 2025			
Cenário favorável	O que pode obter após dedução dos custos	EUR 10.482,65 - 12.126,66	EUR 10.348,18 - 13.536,60
	Retorno médio anual	4.83% - 21.27%	1.15% - 10.62%
Este tipo de cenário aconteceu, no índice de referência entre Maio de 2017 - Maio de 2020			

## Risk Level 3 Investment Strategy

Investment: EUR 10,000		1 year	5 years (recommended holding period)
Scenarios			
Minimum Scenario	There is no minimum guaranteed return. You could lose some or all of your investment.		
Stress Scenario	What you might get back after costs	5,007.66 to 8,098.65	4,089.32 to 7,855.74
	Average return each year	-49.92% to -19.01%	-16.38% to -4.71%
Unfavourable Scenario	What you might get back after costs	7,733.41 to 8,854.23	8,316.64 to 10,321.15
	Average return each year	-22.67% to -11.46%	-3.62% to 0.63%
This type of scenario occurred for an investment between February 2025 to January 2026			
Moderate Scenario	What you might get back after costs	10,226.67 to 10,697.01	12,408.45 to 14,172.58
	Average return each year	2.27% to 6.97%	4.41% to 7.22%
This type of scenario occurred for an investment between July 2020 to July 2025			
Favourable Scenario	What you might get back after costs	11,873.79 to 14,181.75	14,620.07 to 18,634.50
	Average return each year	18.74% to 41.82%	7.89% to 13.26%
This type of scenario occurred for an investment between March 2020 to March 2025			

## Estratégia de investimento de risco de nível 3

Investimento: 10.000 €		1 ano	5 anos (período de detenção recomendado)
Cenários			
Cenário mínimo	Não existe qualquer garantia de retorno mínimo. Pode perder parte ou todo o seu investimento.		
Cenário de crise	O que pode obter após dedução dos custos	EUR 5.007,66 - 8.098,65	EUR 4.089,32 - 7.855,74
	Retorno médio anual	(-)49.92% - (-)19.01%	(-)16.38% - (-)4.71%
Cenário desfavorável	O que pode obter após dedução dos custos	EUR 7.733,41 - 8.854,23	EUR 8.316,64 - 10.321,15
	Retorno médio anual	(-)22.67% - (-)11.46%	(-)3.62% - 0.63%
Este tipo de cenário aconteceu, no índice de referência entre Fevereiro de 2025 - Janeiro de 2026			
Cenário moderado	O que pode obter após dedução dos custos	EUR 10.226,67 - 10.697,01	EUR 12.408,45 - 14.172,58
	Retorno médio anual	2.27% - 6.97%	4.41% - 7.22%
Este tipo de cenário aconteceu, no índice de referência entre Julho de 2020 - Julho de 2025			
Cenário favorável	O que pode obter após dedução dos custos	EUR 11.873,79 - 14.181,75	EUR 14.620,07 - 18.634,50
	Retorno médio anual	18.74% - 41.82%	7.89% - 13.26%
Este tipo de cenário aconteceu, no índice de referência entre Março de 2020 - Março de 2025			

## Risk Level 4 Investment Strategy

Investment: EUR 10,000		1 year	7 years (recommended holding period)
Scenários			
Minimum Scenario	There is no minimum guaranteed return. You could lose some or all of your investment.		
Stress Scenario	What you might get back after costs	3,081.22 to 5,354.62	1,599.82 to 4,621.63
	Average return each year	-69.19% to -46.45%	-23.03% to -10.44%
Unfavourable Scenario	What you might get back after costs	7,547.81 to 8,269.23	7,454.01 to 10,573.62
	Average return each year	-24.52% to -17.31%	-4.11% to 0.80%
<i>This type of scenario occurred for an investment between February 2025 to January 2026</i>			
Moderate Scenario	What you might get back after costs	10,119.36 to 10,996.68	12,826.20 to 18,657.07
	Average return each year	1.19% to 9.97%	3.62% to 9.32%
<i>This type of scenario occurred for an investment between May 2016 to June 2023</i>			
Favourable Scenario	What you might get back after costs	12,963.38 to 15,164.35	14,773.67 to 23,483.90
	Average return each year	29.63% to 51.64%	5.73% to 12.97%
<i>This type of scenario occurred for an investment between December 2018 to December 2025</i>			

## Estratégia de investimento de risco de nível 4

Investimento: 10.000 €		1 ano	7 anos (período de detenção recomendado)
Cenários			
Cenário mínimo	Não existe qualquer garantia de retorno mínimo. Pode perder parte ou todo o seu investimento.		
Cenário de crise	O que pode obter após dedução dos custos	EUR 3,081.22 - 5,354.62	EUR 1,599.82 - 4,621.63
	Retorno médio anual	(-69.19% - (-)46.45%)	(-23.03% - (-)10.44%)
Cenário desfavorável	O que pode obter após dedução dos custos	EUR 7,547.81 - 8,269.23	EUR 7,454.01 - 10,573.62
	Retorno médio anual	(-24.52% - (-)17.31%)	(-4.11% - 0.80%)
<i>Este tipo de cenário aconteceu, no índice de referência entre Fevereiro de 2025 - Janeiro de 2026</i>			
Cenário moderado	O que pode obter após dedução dos custos	EUR 10,119.36 - 10,996.68	EUR 12,826.20 - 18,657.07
	Retorno médio anual	1.19% - 9.97%	3.62% - 9.32%
<i>Este tipo de cenário aconteceu, no índice de referência entre Maio de 2016 - Junho de 2023</i>			
Cenário favorável	O que pode obter após dedução dos custos	EUR 12,963.38 - 15,164.35	EUR 14,773.67 - 23,483.90
	Retorno médio anual	29.63% - 51.64%	5.73% - 12.97%
<i>Este tipo de cenário aconteceu, no índice de referência entre Dezembro de 2018 - Dezembro de 2025</i>			

## Risk Level 5 Investment Strategy

Investment: EUR 10,000		1 year	5 years	10 years (recommended holding period)
Scenários				
Minimum Scenario	There is no minimum guaranteed return. You could lose some or all of your investment.			
Stress Scenario	What you might get back after costs	1,710.99 to 3,337.97	950.38 to 3,035.46	267.40 to 1,657.22
	Average return each year	-82.89% to -66.62%	-37.54% to -21.21%	-30.38% to -16.45%
Unfavourable Scenario	What you might get back after costs	7,432.45 to 8,176.74	7,218.92 to 9,587.40	6,556.70 to 10,600.31
	Average return each year	-25.68% to -18.23%	-6.31% to -0.84%	-4.13% to 0.58%
<i>This type of scenario occurred for an investment between February 2025 to January 2026</i>				
Moderate Scenario	What you might get back after costs	10,115.32 to 11,130.42	11,914.70 to 16,166.82	14,338.75 to 25,030.39
	Average return each year	1.15% to 11.30%	3.57% to 10.08%	3.67% to 9.61%
<i>This type of scenario occurred for an investment between July 2012 to October 2022</i>				
Favourable Scenario	What you might get back after costs	12,893.40 to 15,419.42	15,658.25 to 23,341.70	17,483.65 to 33,723.91
	Average return each year	28.93% to 54.19%	9.38% to 18.47%	5.75% to 12.93%
<i>This type of scenario occurred for an investment between September 2011 to January 2022</i>				

## Estratégia de investimento de risco de nível 5

Investimento: 10.000 €		1 ano	5 anos	10 anos (período de detenção recomendado)
Cenários		Não existe qualquer garantia de retorno mínimo. Pode perder parte ou todo o seu investimento.		
Cenário mínimo		Não existe qualquer garantia de retorno mínimo. Pode perder parte ou todo o seu investimento.		
Cenário de crise	O que pode obter após dedução dos custos	EUR 1.710,99 - 3.337,97	EUR 950,38 - 3.035,46	EUR 267,40 - 1.657,22
	Retorno médio anual	(-182,89% - (-166,62%)	(-137,54% - (-121,21%)	(-130,38% - (-116,45%)
Cenário desfavorável	O que pode obter após dedução dos custos	EUR 7.432,45 - 8.176,74	EUR 7.218,92 - 9.587,40	EUR 6.556,70 - 10.600,31
	Retorno médio anual	(-25,68% - (-18,23%)	(-16,31% - (-10,84%)	(-4,13% - 0,58%)
Este tipo de cenário aconteceu, no índice de referência entre Fevereiro de 2025 - Janeiro de 2026				
Cenário moderado	O que pode obter após dedução dos custos	EUR 10.115,32 - 11.130,42	EUR 11.914,70 - 16.166,82	EUR 14.338,75 - 25.030,39
	Retorno médio anual	1,15% - 11,30%	3,57% - 10,08%	3,67% - 9,61%
Este tipo de cenário aconteceu, no índice de referência entre Julho de 2012 - Outubro de 2022				
Cenário favorável	O que pode obter após dedução dos custos	EUR 12.893,40 - 15.419,42	EUR 15.658,25 - 23.341,70	EUR 17.483,65 - 33.723,91
	Retorno médio anual	28,93% - 54,19%	9,38% - 18,47%	5,75% - 12,93%
Este tipo de cenário aconteceu, no índice de referência entre Setembro de 2011 - Janeiro de 2022				

## Risk Level 6 Investment Strategy

Investment: EUR 10,000		1 year	5 years	10 years (recommended holding period)
Scenarios		There is no minimum guaranteed return. You could lose some or all of your investment.		
Minimum Scenario		There is no minimum guaranteed return. You could lose some or all of your investment.		
Stress Scenario	What you might get back after costs	36.62 to 1875.37	5.36 to 1361.36	0.04 to 457.73
	Average return each year	-99.63% to -81.25%	-77.83% to -32.89%	-70.96% to -26.54%
Unfavourable Scenario	What you might get back after costs	7,598.51 to 8,146.50	7,592.76 to 9,572.15	6,272.51 to 10,604.54
	Average return each year	-24.01% to -18.54%	-5.36% to -0.87%	-4.56% to 0.59%
This type of scenario occurred for an investment between February 2025 to January 2026				
Moderate Scenario	What you might get back after costs	9,898.51 to 11,141.29	11,561.91 to 16,250.96	14,087.59 to 25,242.88
	Average return each year	-1.01% to 11.41%	2.95% to 10.20%	3.49% to 9.70%
This type of scenario occurred for an investment between January 2012 to May 2022				
Favourable Scenario	What you might get back after costs	12,297.14 to 15,491.26	15,211.51 to 23,585.29	16,471.53 to 34,090.34
	Average return each year	22.97% to 54.91%	8.75% to 18.72%	5.12% to 13.05%
This type of scenario occurred for an investment between September 2011 to January 2022				

## Estratégia de investimento de risco de nível 6

Investimento: 10.000 €		1 ano	5 anos	10 anos (período de detenção recomendado)
Cenários		Não existe qualquer garantia de retorno mínimo. Pode perder parte ou todo o seu investimento.		
Cenário mínimo		Não existe qualquer garantia de retorno mínimo. Pode perder parte ou todo o seu investimento.		
Cenário de crise	O que pode obter após dedução dos custos	EUR 36,62 - 1.875,37	EUR 5,36 - 1.361,36	EUR 0,04 - 457,73
	Retorno médio anual	(-99,63% - (-81,25%)	(-77,83% - (-32,89%)	(-70,96% - (-26,54%)
Cenário desfavorável	O que pode obter após dedução dos custos	EUR 7.598,51 - 8.146,50	EUR 7.592,76 - 9.572,15	EUR 6.272,51 - 10.604,54
	Retorno médio anual	(-24,01% - (-18,54%)	(-5,36% - (-0,87%)	(-4,56% - 0,59%)
Este tipo de cenário aconteceu, no índice de referência entre Fevereiro de 2025 e Janeiro de 2026				
Cenário moderado	O que pode obter após dedução dos custos	EUR 9.898,51 - 11.141,29	EUR 11.561,91 - 16.250,96	EUR 14.087,59 - 25.242,88
	Retorno médio anual	(-1,01% - 11,41%	2,95% - 10,20%	3,49% - 9,70%
Este tipo de cenário aconteceu, no índice de referência entre Janeiro de 2012 e Maio de 2022				
Cenário favorável	O que pode obter após dedução dos custos	EUR 12.297,14 - 15.491,26	EUR 15.211,51 - 23.585,29	EUR 16.471,53 - 34.090,34
	Retorno médio anual	22,97% - 54,91%	8,75% - 18,72%	5,12% - 13,05%
Este tipo de cenário aconteceu, no índice de referência entre Setembro de 2011 e Janeiro de 2022				

### Risk Level 1 Investment Strategy

Investment: EUR 10,000		1 year	3 years (recommended holding period)
Scenarios			
<b>Minimum Scenario</b>	There is no minimum guaranteed return. You could lose some or all of your investment.		
<b>Stress Scenario</b>	<b>What you might get back after costs</b>	9,227.17 to 9,420.27	8,935.69 to 9,319.26
	<i>Average return each year</i>	-7.73% to -5.80%	-3.68% to -2.32%
<b>Unfavourable Scenario</b>	<b>What you might get back after costs</b>	9,227.17 to 9,420.27	8,935.69 to 9,319.26
	<i>Average return each year</i>	-7.73% to -5.80%	-3.68% to -2.32%
<i>This type of scenario occurred for an investment between April 2020 to April 2023</i>			
<b>Moderate Scenario</b>	<b>What you might get back after costs</b>	9,821.11 to 10,026.63	9,730.05 to 10,160.91
	<i>Average return each year</i>	-1.79% to 0.27%	-0.91% to 0.53%
<i>This type of scenario occurred for an investment between November 2021 to November 2024</i>			
<b>Favourable Scenario</b>	<b>What you might get back after costs</b>	10,329.27 to 10,689.49	10,012.89 to 10,677.07
	<i>Average return each year</i>	3.29% to 6.89%	0.04% to 2.21%
<i>This type of scenario occurred for an investment between May 2017 to May 2020</i>			

### Estratégia de investimento de risco de nível 1

Investimento: 10.000 €		1 ano	3 anos (período de detenção recomendado)
Cenários			
<b>Cenário mínimo</b>	Não existe qualquer garantia de retorno mínimo. Pode perder parte ou todo o seu investimento.		
<b>Cenário de crise</b>	<b>O que pode obter após dedução dos custos</b>	EUR 9,227.17 - 9,420.27	EUR 8,935.69 - 9,319.26
	<i>Retorno médio anual</i>	(-7.73% - (-)5.80%)	(-3.68% - (-)2.32%)
<b>Cenário desfavorável</b>	<b>O que pode obter após dedução dos custos</b>	EUR 9,227.17 - 9,420.27	EUR 8,935.69 - 9,319.26
	<i>Retorno médio anual</i>	(-7.73% - (-)5.80%)	(-3.68% - (-)2.32%)
<i>Este tipo de cenário aconteceu, no índice de referência entre Abril de 2020 - Abril de 2023</i>			
<b>Cenário moderado</b>	<b>O que pode obter após dedução dos custos</b>	EUR 9,821.11 - 10,026.63	EUR 9,730.05 - 10,160.91
	<i>Retorno médio anual</i>	(-1.79% - 0.27%)	(-0.91% - 0.53%)
<i>Este tipo de cenário aconteceu, no índice de referência entre Novembro de 2021 - Novembro de 2024</i>			
<b>Cenário favorável</b>	<b>O que pode obter após dedução dos custos</b>	EUR 10,329.27 - 10,689.49	EUR 10,012.89 - 10,677.07
	<i>Retorno médio anual</i>	3.29% - 6.89%	0.04% - 2.21%
<i>Este tipo de cenário aconteceu, no índice de referência entre Maio de 2017 - Maio de 2020</i>			

### Risk Level 2 Investment Strategy

Investment: EUR 10,000		1 year	3 years (recommended holding period)
Scenarios			
<b>Minimum Scenario</b>	There is no minimum guaranteed return. You could lose some or all of your investment.		
<b>Stress Scenario</b>	<b>What you might get back after costs</b>	7,748.50 to 9,420.27	7,508.44 to 9,319.26
	<i>Average return each year</i>	-22.51% to -5.80%	-9.11% to -2.32%
<b>Unfavourable Scenario</b>	<b>What you might get back after costs</b>	8,469.94 to 9,420.27	8,902.57 to 9,319.26
	<i>Average return each year</i>	-15.30% to -5.80%	-3.80% to -2.32%
<i>This type of scenario occurred for an investment between April 2020 to April 2023</i>			
<b>Moderate Scenario</b>	<b>What you might get back after costs</b>	10,018.64 to 10,240.86	10,107.49 to 11,021.65
	<i>Average return each year</i>	0.19% to 2.41%	0.36% to 3.30%
<i>This type of scenario occurred for an investment between November 2021 to November 2024</i>			
<b>Favourable Scenario</b>	<b>What you might get back after costs</b>	10,482.65 to 12,126.66	10,348.18 to 13,536.60
	<i>Average return each year</i>	4.83% to 21.27%	1.15% to 10.62%
<i>This type of scenario occurred for an investment between May 2017 to May 2020</i>			

## Estratégia de investimento de risco de nível 2

Investimento: 10.000 €		1 ano	3 anos
Cenários			(período de detenção recomendado)
Cenário mínimo	Não existe qualquer garantia de retorno mínimo. Pode perder parte ou todo o seu investimento.		
Cenário de crise	O que pode obter após dedução dos custos	EUR 7,748.50 - 9,420.27	EUR 7,508.44 - 9,319.26
	Retorno médio anual	(-)22.51% - (-)5.80%	(-)9.11% - (-)2.32%
Cenário desfavorável	O que pode obter após dedução dos custos	EUR 8,469.94 - 9,420.27	EUR 8,902.57 - 9,319.26
	Retorno médio anual	(-)15.30% - (-)5.80%	(-)3.80% - (-)2.32%
Este tipo de cenário aconteceu, no índice de referência entre Abril de 2020 - Abril de 2023			
Cenário moderado	O que pode obter após dedução dos custos	EUR 10,018.64 - 10,240.86	EUR 10,107.49 - 11,021.65
	Retorno médio anual	0.19% - 2.41%	0.36% - 3.30%
Este tipo de cenário aconteceu, no índice de referência entre Novembro de 2021 - Novembro de 2024			
Cenário favorável	O que pode obter após dedução dos custos	EUR 10,482.65 - 12,128.66	EUR 10,348.18 - 13,536.60
	Retorno médio anual	4.83% - 21.27%	1.15% - 10.62%
Este tipo de cenário aconteceu, no índice de referência entre Maio de 2017 - Maio de 2020			

## Risk Level 3 Investment Strategy

Investment: EUR 10,000		1 year	5 years
Scenarios			(recommended holding period)
Minimum Scenario	There is no minimum guaranteed return. You could lose some or all of your investment.		
Stress Scenario	What you might get back after costs	5,016.53 to 8,100.05	4,092.59 to 7,856.13
	Average return each year	-49.83% to -19.00%	-16.36% to -4.71%
Unfavourable Scenario	What you might get back after costs	7,733.41 to 8,854.23	8,527.99 to 10,611.76
	Average return each year	-22.67% to -11.46%	-3.13% to 1.19%
This type of scenario occurred for an investment between November 2024 to December 2025			
Moderate Scenario	What you might get back after costs	10,236.74 to 10,705.49	12,377.81 to 14,145.59
	Average return each year	2.37% to 7.05%	4.36% to 7.18%
This type of scenario occurred for an investment between July 2019 to July 2024			
Favourable Scenario	What you might get back after costs	11,873.79 to 14,181.75	14,620.07 to 18,634.50
	Average return each year	18.74% to 41.82%	7.89% to 13.26%
This type of scenario occurred for an investment between March 2020 to March 2025			

## Estratégia de investimento de risco de nível 3

Investimento: 10.000 €		1 ano	5 anos
Cenários			(período de detenção recomendado)
Cenário mínimo	Não existe qualquer garantia de retorno mínimo. Pode perder parte ou todo o seu investimento.		
Cenário de crise	O que pode obter após dedução dos custos	EUR 5,016.53 - 8,100.05	EUR 4,092.59 - 7,856.13
	Retorno médio anual	(-)49.83% - (-)19.00%	(-)16.36% - (-)4.71%
Cenário desfavorável	O que pode obter após dedução dos custos	EUR 7,733.41 - 8,854.23	EUR 8,527.99 - 10,611.76
	Retorno médio anual	(-)22.67% - (-)11.46%	(-)3.13% - 1.19%
Este tipo de cenário aconteceu, no índice de referência entre Novembro de 2024 - Dezembro de 2025			
Cenário moderado	O que pode obter após dedução dos custos	EUR 10,236.74 - 10,705.49	EUR 12,377.81 - 14,145.59
	Retorno médio anual	2.37% - 7.05%	4.36% - 7.18%
Este tipo de cenário aconteceu, no índice de referência entre Julho de 2019 - Julho de 2024			
Cenário favorável	O que pode obter após dedução dos custos	EUR 11,873.79 - 14,181.75	EUR 14,620.07 - 18,634.50
	Retorno médio anual	18.74% - 41.82%	7.89% - 13.26%
Este tipo de cenário aconteceu, no índice de referência entre Março de 2020 - Março de 2025			

## Risk Level 4 Investment Strategy

Investment: EUR 10,000		1 year	7 years
Scenarios			(recommended holding period)
Minimum Scenario	There is no minimum guaranteed return. You could lose some or all of your investment.		
Stress Scenario	What you might get back after costs	3,091.40 to 5,364.10	1,602.10 to 4,623.75
	Average return each year	-69.09% to -46.36%	-23.02% to -10.43%
Unfavourable	What you might get back after costs	7,547.81 to 8,269.23	7,590.61 to 10,901.52

Scenario	Average return each year	-24.52% to -17.31%	-3.86% to 1.24%
This type of scenario occurred for an investment between December 2024 to December 2025			
Moderate Scenario	What you might get back after costs	10,125.58 to 11,012.48	12,817.29 to 18,650.40
	Average return each year	1.26% to 10.12%	3.61% to 9.31%
This type of scenario occurred for an investment between October 2013 to January 2021			
Favourable Scenario	What you might get back after costs	12,963.38 to 15,164.35	14,773.67 to 23,483.90
	Average return each year	29.63% to 51.64%	5.73% to 12.97%
This type of scenario occurred for an investment between December 2018 to December 2025			

#### Estratégia de investimento de risco de nível 4

Investimento: 10.000 €		1 ano	7 anos (período de detenção recomendado)
Cenários			
Cenário mínimo	Não existe qualquer garantia de retorno mínimo. Pode perder parte ou todo o seu investimento.		
Cenário de crise	O que pode obter após dedução dos custos	EUR 3,091.40 - 5,364.10	EUR 1,602.10 - 4,623.75
	Retorno médio anual	(-169.09% - (-146.36%))	(-123.02% - (-110.43%))
Cenário desfavorável	O que pode obter após dedução dos custos	EUR 7,547.81 - 8,269.23	EUR 7,590.61 - 10,901.52
	Retorno médio anual	(-124.52% - (-117.31%))	(-13.86% - 1.24%)
Este tipo de cenário aconteceu, no índice de referência entre Dezembro de 2024 - Dezembro de 2025			
Cenário moderado	O que pode obter após dedução dos custos	EUR 10,125.58 - 11,012.48	EUR 12,817.29 - 18,650.40
	Retorno médio anual	1.26% - 10.12%	3.61% - 9.31%
Este tipo de cenário aconteceu, no índice de referência entre Outubro de 2013 - Janeiro de 2021			
Cenário favorável	O que pode obter após dedução dos custos	EUR 12,963.38 - 15,164.35	EUR 14,773.67 - 23,483.90
	Retorno médio anual	29.63% - 51.64%	5.73% - 12.97%
Este tipo de cenário aconteceu, no índice de referência entre Dezembro de 2018 - Dezembro de 2025			

#### Risk Level 5 Investment Strategy

Investment: EUR 10,000		1 year	5 years	10 years (recommended holding period)
Scenarios				
Minimum Scenario	There is no minimum guaranteed return. You could lose some or all of your investment.			
Stress Scenario	What you might get back after costs	1,718.95 to 3,348.99	952.25 to 3,038.08	267.93 to 1,658.64
	Average return each year	-82.81% to -66.51%	-37.52% to -21.20%	-30.37% to -16.44%
Unfavourable Scenario	What you might get back after costs	7,432.45 to 8,176.74	7,193.01 to 9,587.40	6,677.93 to 10,928.33
	Average return each year	-25.68% to -18.23%	-6.38% to -0.84%	-3.96% to 0.89%
This type of scenario occurred for an investment between December 2024 to December 2025				
Moderate Scenario	What you might get back after costs	10,113.17 to 11,126.20	11,880.27 to 16,093.65	14,312.27 to 24,981.30
	Average return each year	1.13% to 11.26%	3.51% to 9.98%	3.65% to 9.59%
This type of scenario occurred for an investment between March 2014 to April 2024				
Favourable Scenario	What you might get back after costs	12,893.40 to 15,419.42	15,658.25 to 23,341.70	17,483.65 to 33,723.91
	Average return each year	28.93% to 54.19%	9.38% to 18.47%	5.75% to 12.93%
This type of scenario occurred for an investment between September 2011 to January 2022				

#### Estratégia de investimento de risco de nível 5

Investimento: 10.000 €		1 ano	5 anos	10 anos (período de detenção recomendado)
Cenários				
Cenário mínimo	Não existe qualquer garantia de retorno mínimo. Pode perder parte ou todo o seu investimento.			
Cenário de crise	O que pode obter após dedução dos custos	EUR 1,718.95 - 3,348.99	EUR 952.25 - 3,038.08	EUR 267.93 - 1,658.64
	Retorno médio anual	(-82.81% - (-66.51%))	(-37.52% - (-21.20%))	(-30.37% - (-16.44%))
Cenário desfavorável	O que pode obter após dedução dos custos	EUR 7,432.45 - 8,176.74	EUR 7,193.01 - 9,587.40	EUR 6,677.93 - 10,928.33
	Retorno médio anual	(-25.68% - (-18.23%))	(-6.38% - (-0.84%))	(-3.96% - 0.89%)
Este tipo de cenário aconteceu, no índice de referência entre Dezembro de 2024 - Dezembro de 2025				
Cenário moderado	O que pode obter após dedução dos custos	EUR 10,113.17 - 11,126.20	EUR 11,880.27 - 16,093.65	EUR 14,312.27 - 24,981.30
	Retorno médio anual	1.13% - 11.26%	3.51% - 9.98%	3.65% - 9.59%
Este tipo de cenário aconteceu, no índice de referência entre Março de 2014 - Abril de 2024				
Cenário favorável	O que pode obter após dedução dos custos	EUR 12,893.40 - 15,419.42	EUR 15,658.25 - 23,341.70	EUR 17,483.65 - 33,723.91
	Retorno médio anual	28.93% - 54.19%	9.38% - 18.47%	5.75% - 12.93%
Este tipo de cenário aconteceu, no índice de referência entre Setembro de 2011 - Janeiro de 2022				

## Risk Level 6 Investment Strategy

Investment: EUR 10,000		1 year	5 years	10 years (recommended holding period)
Scenarios				
Minimum Scenario	There is no minimum guaranteed return. You could lose some or all of your investment.			
Stress Scenario	What you might get back after costs	37.01 to 1,884.09	5.38 to 1,363.07	0.04 to 458.31
	Average return each year	-99.63% to -81.16%	-77.81% to -32.87%	-70.95% to -26.53%
Unfavourable Scenario	What you might get back after costs	7,598.51 to 8,146.50	7,612.85 to 9,572.15	6,430.83 to 10,933.41
	Average return each year	-24.01% to -18.54%	-5.31% to -0.87%	-4.32% to 0.90%
<i>This type of scenario occurred for an investment between December 2024 to December 2025</i>				
Moderate Scenario	What you might get back after costs	9,898.51 to 11,137.93	11,538.04 to 16,185.32	14,036.22 to 25,177.75
	Average return each year	-1.01% to 11.38%	2.90% to 10.11%	3.45% to 9.67%
<i>This type of scenario occurred for an investment between November 2015 to November 2025</i>				
Favourable Scenario	What you might get back after costs	12,297.14 to 15,491.26	15,211.51 to 23,585.29	16,471.53 to 34,090.34
	Average return each year	22.97% to 54.91%	8.75% to 18.72%	5.12% to 13.05%
<i>This type of scenario occurred for an investment between September 2011 to January 2022</i>				

## Estratégia de investimento de risco de nível 6

Investimento: 10.000 €		1 ano	5 anos	10 anos (período de detenção recomendado)
Cenários				
Cenário mínimo	Não existe qualquer garantia de retorno mínimo. Pode perder parte ou todo o seu investimento.			
Cenário de crise	O que pode obter após dedução dos custos	EUR 37.01 - 1.884.09	EUR 5.38 - 1.363.07	EUR 0.04 - 458.31
	Retorno médio anual	(-99.63% - (-)81.16%	(-77.81% - (-)32.87%	(-70.95% - (-)26.53%
Cenário desfavorável	O que pode obter após dedução dos custos	EUR 7.598.51 - 8.146.50	EUR 7.612.85 - 9.572.15	EUR 6.430.83 - 10.933.41
	Retorno médio anual	(-24.01% - (-)18.54%	(-5.31% - (-)0.87%	(-4.32% - 0.90%
<i>Este tipo de cenário aconteceu, no índice de referência entre Dezembro de 2024 e Dezembro de 2025</i>				
Cenário moderado	O que pode obter após dedução dos custos	EUR 9.898.51 - 11.137.93	EUR 11.538.04 - 16.185.32	EUR 14.036.22 - 25.177.75
	Retorno médio anual	(-1.01% - 11.38%	2.90% - 10.11%	3.45% - 9.67%
<i>Este tipo de cenário aconteceu, no índice de referência entre Novembro de 2015 e Novembro de 2025</i>				
Cenário favorável	O que pode obter após dedução dos custos	EUR 12.297.14 - 15.491.26	EUR 15.211.51 - 23.585.29	EUR 16.471.53 - 34.090.34
	Retorno médio anual	22.97% - 54.91%	8.75% - 18.72%	5.12% - 13.05%
<i>Este tipo de cenário aconteceu, no índice de referência entre Setembro de 2011 e Janeiro de 2022</i>				

Risk Level 1 Investment Strategy

Investment: EUR 10,000		1 year	3 years (recommended holding period)
Scenarios			
Minimum Scenario	There is no minimum guaranteed return. You could lose some or all of your investment.		
Stress Scenario	What you might get back after costs	9,227.17 to 9,420.27	8,935.69 to 9,319.26
	Average return each year	-7.73% to -5.80%	-3.68% to -2.32%
Unfavourable Scenario	What you might get back after costs	9,227.17 to 9,420.27	8,935.69 to 9,319.26
	Average return each year	-7.73% to -5.80%	-3.68% to -2.32%
This type of scenario occurred for an investment between April 2020 to April 2023			
Moderate Scenario	What you might get back after costs	9,823.93 to 10,029.51	9,722.04 to 10,153.48
	Average return each year	-1.76% to 0.30%	-0.94% to 0.51%
This type of scenario occurred for an investment between November 2021 to November 2024			
Favourable Scenario	What you might get back after costs	10,329.27 to 10,689.49	10,012.89 to 10,677.07
	Average return each year	3.29% to 6.89%	0.04% to 2.21%
This type of scenario occurred for an investment between May 2017 to May 2020			

Estratégia de investimento de risco de nível 1

Investimento: 10.000 €		1 ano	3 anos (período de detenção recomendado)
Cenários			
Cenário mínimo	Não existe qualquer garantia de retorno mínimo. Pode perder parte ou todo o seu investimento.		
Cenário de crise	O que pode obter após dedução dos custos	EUR 9,227.17 - 9,420.27	EUR 8,935.69 - 9,319.26
	Retorno médio anual	(-7.73% - (-)5.80%)	(-3.68% - (-)2.32%)
Cenário desfavorável	O que pode obter após dedução dos custos	EUR 9,227.17 - 9,420.27	EUR 8,935.69 - 9,319.26
	Retorno médio anual	(-7.73% - (-)5.80%)	(-3.68% - (-)2.32%)
Este tipo de cenário aconteceu, no índice de referência entre Abril de 2020 - Abril de 2023			
Cenário moderado	O que pode obter após dedução dos custos	EUR 9,823.93 - 10,029.51	EUR 9,722.04 - 10,153.48
	Retorno médio anual	(-1.76% - 0.30%)	(-0.94% - 0.51%)
Este tipo de cenário aconteceu, no índice de referência entre Novembro de 2021 - Novembro de 2024			
Cenário favorável	O que pode obter após dedução dos custos	EUR 10,329.27 - 10,689.49	EUR 10,012.89 - 10,677.07
	Retorno médio anual	3.29% - 6.89%	0.04% - 2.21%
Este tipo de cenário aconteceu, no índice de referência entre Maio de 2017 - Maio de 2020			

Risk Level 2 Investment Strategy

Investment: EUR 10,000		1 year	3 years (recommended holding period)
Scenarios			
Minimum Scenario	There is no minimum guaranteed return. You could lose some or all of your investment.		
Stress Scenario	What you might get back after costs	7,977.39 to 9,420.27	7,597.22 to 9,319.26
	Average return each year	-20.23% to -5.80%	-8.75% to -2.32%
Unfavourable Scenario	What you might get back after costs	8,489.99 to 9,420.27	8,592.12 to 9,319.26
	Average return each year	-15.10% to -5.80%	-4.93% to -2.32%
This type of scenario occurred for an investment between April 2020 to April 2023			
Moderate Scenario	What you might get back after costs	10,020.66 to 10,354.01	10,098.30 to 11,508.07
	Average return each year	0.21% to 3.54%	0.33% to 4.79%
This type of scenario occurred for an investment between November 2021 to November 2024			
Favourable Scenario	What you might get back after costs	10,482.65 to 12,789.69	10,348.18 to 14,371.19
	Average return each year	4.83% to 27.90%	1.15% to 12.85%
This type of scenario occurred for an investment between May 2017 to May 2020			

## Estratégia de investimento de risco de nível 2

Investimento: 10.000 €		1 ano	3 anos
Cenários			(período de detenção recomendado)
Cenário mínimo	Não existe qualquer garantia de retorno mínimo. Pode perder parte ou todo o seu investimento.		
Cenário de crise	O que pode obter após dedução dos custos	EUR 7.977,39 - 9.420,27	EUR 7.597,22 - 9.319,26
	Retorno médio anual	(-)20,23% - (-)5,80%	(-)8,75% - (-)2,32%
Cenário desfavorável	O que pode obter após dedução dos custos	EUR 8.489,99 - 9.420,27	EUR 8.592,12 - 9.319,26
	Retorno médio anual	(-)15,10% - (-)5,80%	(-)4,93% - (-)2,32%
Este tipo de cenário aconteceu, no índice de referência entre Abril de 2020 - Abril de 2023			
Cenário moderado	O que pode obter após dedução dos custos	EUR 10.020,66 - 10.354,01	EUR 10.098,30 - 11.508,07
	Retorno médio anual	0,21% - 3,54%	0,33% - 4,79%
Este tipo de cenário aconteceu, no índice de referência entre Novembro de 2021 - Novembro de 2024			
Cenário favorável	O que pode obter após dedução dos custos	EUR 10.482,65 - 12.789,69	EUR 10.348,18 - 14.371,19
	Retorno médio anual	4,83% - 27,90%	1,15% - 12,85%
Este tipo de cenário aconteceu, no índice de referência entre Maio de 2017 - Maio de 2020			

## Risk Level 3 Investment Strategy

Investment: EUR 10,000		1 year	5 years
Scenarios			(recommended holding period)
Minimum Scenario	There is no minimum guaranteed return. You could lose some or all of your investment.		
Stress Scenario	What you might get back after costs	5,746.43 to 8,342.94	4,502.82 to 7,904.51
	Average return each year	-42.54% to -16.57%	-14.75% to -4.59%
Unfavourable Scenario	What you might get back after costs	7,767.84 to 8,879.03	8,295.36 to 10,499.40
	Average return each year	-22.32% to -11.21%	-3.67% to 0.98%
This type of scenario occurred for an investment between December 2024 to November 2025			
Moderate Scenario	What you might get back after costs	10,176.78 to 10,828.46	11,649.29 to 15,167.19
	Average return each year	1.77% to 8.28%	3.10% to 8.69%
This type of scenario occurred for an investment between June 2016 to June 2021			
Favourable Scenario	What you might get back after costs	12,363.03 to 14,084.17	14,548.82 to 19,255.64
	Average return each year	23.63% to 40.84%	7.79% to 14.00%
This type of scenario occurred for an investment between March 2020 to March 2025			

## Estratégia de investimento de risco de nível 3

Investimento: 10.000 €		1 ano	5 anos
Cenários			(período de detenção recomendado)
Cenário mínimo	Não existe qualquer garantia de retorno mínimo. Pode perder parte ou todo o seu investimento.		
Cenário de crise	O que pode obter após dedução dos custos	EUR 5.746,43 - 8.342,94	EUR 4.502,82 - 7.904,51
	Retorno médio anual	(-)42,54% - (-)16,57%	(-)14,75% - (-)4,59%
Cenário desfavorável	O que pode obter após dedução dos custos	EUR 7.767,84 - 8.879,03	EUR 8.295,36 - 10.499,40
	Retorno médio anual	(-)22,32% - (-)11,21%	(-)3,67% - 0,98%
Este tipo de cenário aconteceu, no índice de referência entre Dezembro de 2024 - Novembro de 2025			
Cenário moderado	O que pode obter após dedução dos custos	EUR 10.176,78 - 10.828,46	EUR 11.649,29 - 15.167,19
	Retorno médio anual	1,77% - 8,28%	3,10% - 8,69%
Este tipo de cenário aconteceu, no índice de referência entre Junho de 2016 - Junho de 2021			
Cenário favorável	O que pode obter após dedução dos custos	EUR 12.363,03 - 14.084,17	EUR 14.548,82 - 19.255,64
	Retorno médio anual	23,63% - 40,84%	7,79% - 14,00%
Este tipo de cenário aconteceu, no índice de referência entre Março de 2020 - Março de 2025			

## Risk Level 4 Investment Strategy

Investment: EUR 10,000		1 year	7 years
Scenarios			(recommended holding period)
Minimum Scenario	There is no minimum guaranteed return. You could lose some or all of your investment.		
Stress Scenario	What you might get back after costs	3,333.48 to 6,165.72	1,748.62 to 5,106.13
	Average return each year	-66.67% to -38.34%	-22.05% to -9.16%
Unfavourable	What you might get back after costs	7,552.12 to 8,219.21	7,554.45 to 10,645.10

Scenario	Average return each year	-24.48% to -17.81%	-3.93% to 0.90%
This type of scenario occurred for an investment between December 2024 to November 2025			
Moderate Scenario	What you might get back after costs	10,068.92 to 10,968.36	12,027.93 to 17,600.42
	Average return each year	0.69% to 9.68%	2.67% to 8.41%
This type of scenario occurred for an investment between August 2017 to August 2024			
Favourable Scenario	What you might get back after costs	12,700.08 to 15,111.81	13,247.04 to 20,905.14
	Average return each year	27.00% to 51.12%	4.10% to 11.11%
This type of scenario occurred for an investment between October 2014 to November 2021			

#### Estratégia de investimento de risco de nível 4

Investimento: 10.000 €		1 ano	7 anos (período de detenção recomendado)
Cenários			
Cenário mínimo	Não existe qualquer garantia de retorno mínimo. Pode perder parte ou todo o seu investimento.		
Cenário de crise	O que pode obter após dedução dos custos	EUR 3,333.48 - 6,165.72	EUR 1,748.62 - 5,106.13
	Retorno médio anual	(-166.67% - (-)38.34%)	(-)22.05% - (-)9.16%
Cenário desfavorável	O que pode obter após dedução dos custos	EUR 7,552.12 - 8,219.21	EUR 7,554.45 - 10,645.10
	Retorno médio anual	(-)24.48% - (-)17.81%	(-)3.93% - 0.90%
Este tipo de cenário aconteceu, no índice de referência entre Dezembro de 2024 - Novembro de 2025			
Cenário moderado	O que pode obter após dedução dos custos	EUR 10,068.92 - 10,968.36	EUR 12,027.93 - 17,600.42
	Retorno médio anual	0.69% - 9.68%	2.67% - 8.41%
Este tipo de cenário aconteceu, no índice de referência entre Agosto de 2017 - Agosto de 2024			
Cenário favorável	O que pode obter após dedução dos custos	EUR 12,700.08 - 15,111.81	EUR 13,247.04 - 20,905.14
	Retorno médio anual	27.00% - 51.12%	4.10% - 11.11%
Este tipo de cenário aconteceu, no índice de referência entre Outubro de 2014 - Novembro de 2021			

#### Risk Level 5 Investment Strategy

Investimento: EUR 10,000		1 year	5 years	10 years (recommended holding period)
Scenarios				
Minimum Scenario	There is no minimum guaranteed return. You could lose some or all of your investment.			
Stress Scenario	What you might get back after costs	1,834.20 to 3,618.59	1,034.72 to 3,241.98	306.85 to 1,837.54
	Average return each year	-81.66% to -63.81%	-36.47% to -20.17%	-29.42% to -15.58%
Unfavourable Scenario	What you might get back after costs	7,431.97 to 8,198.05	7,575.00 to 10,049.93	6,642.99 to 10,664.05
	Average return each year	-25.68% to -18.02%	-5.40% to 0.10%	-4.01% to 0.65%
This type of scenario occurred for an investment between December 2024 to November 2025				
Moderate Scenario	What you might get back after costs	9,980.84 to 10,966.15	11,349.91 to 15,203.86	13,195.14 to 22,469.66
	Average return each year	-0.19% to 9.66%	2.56% to 8.74%	2.81% to 8.43%
This type of scenario occurred for an investment between October 2013 to February 2024				
Favourable Scenario	What you might get back after costs	12,626.91 to 15,042.47	14,098.02 to 20,608.25	15,895.69 to 29,766.79
	Average return each year	26.27% to 50.42%	7.11% to 15.56%	4.74% to 11.53%
This type of scenario occurred for an investment between September 2011 to January 2022				

#### Estratégia de investimento de risco de nível 5

Investimento: 10.000 €		1 ano	5 anos	10 anos (período de detenção recomendado)
Cenários				
Cenário mínimo	Não existe qualquer garantia de retorno mínimo. Pode perder parte ou todo o seu investimento.			
Cenário de crise	O que pode obter após dedução dos custos	EUR 1,834.20 - 3,618.59	EUR 1,034.72 - 3,241.98	EUR 306.85 - 1,837.54
	Retorno médio anual	(-81.66% - (-)63.81%)	(-36.47% - (-)20.17%)	(-)29.42% - (-)15.58%
Cenário desfavorável	O que pode obter após dedução dos custos	EUR 7,431.97 - 8,198.05	EUR 7,575.00 - 10,049.93	EUR 6,642.99 - 10,664.05
	Retorno médio anual	(-)25.68% - (-)18.02%	(-)5.40% - 0.10%	(-)4.01% - 0.65%
Este tipo de cenário aconteceu, no índice de referência entre Dezembro de 2024 - Novembro de 2025				
Cenário moderado	O que pode obter após dedução dos custos	EUR 9,980.84 - 10,966.15	EUR 11,349.91 - 15,203.86	EUR 13,195.14 - 22,469.66
	Retorno médio anual	(-)0.19% - 9.66%	2.56% - 8.74%	2.81% - 8.43%
Este tipo de cenário aconteceu, no índice de referência entre Outubro de 2013 - Fevereiro de 2024				
Cenário favorável	O que pode obter após dedução dos custos	EUR 12,626.91 - 15,042.47	EUR 14,098.02 - 20,608.25	EUR 15,895.69 - 29,766.79
	Retorno médio anual	26.27% - 50.42%	7.11% - 15.56%	4.74% - 11.53%
Este tipo de cenário aconteceu, no índice de referência entre Setembro de 2011 - Janeiro de 2022				

## Risk Level 6 Investment Strategy

Investment: EUR 10,000		1 year	5 years	10 years (recommended holding period)
Scenarios				
Minimum Scenario	There is no minimum guaranteed return. You could lose some or all of your investment.			
Stress Scenario	What you might get back after costs	41.88 to 2,015.84	6.41 to 1,479.65	0.06 to 523.90
	Average return each year	-99.58% to -79.84%	-77.02% to -31.76%	-70.04% to -25.54%
Unfavourable Scenario	What you might get back after costs	7,546.66 to 8,167.97	7,613.09 to 10,088.26	6,291.13 to 10,633.28
	Average return each year	-24.53% to -18.32%	-5.31% to 0.18%	-4.53% to 0.62%
<i>This type of scenario occurred for an investment between December 2024 to November 2025</i>				
Moderate Scenario	What you might get back after costs	9,857.40 to 10,969.25	11,448.05 to 15,247.16	13,763.86 to 22,541.09
	Average return each year	-1.43% to 9.69%	2.74% to 8.80%	3.25% to 8.47%
<i>This type of scenario occurred for an investment between October 2012 to February 2023</i>				
Favourable Scenario	What you might get back after costs	12,222.03 to 15,114.67	14,908.08 to 20,749.73	16,005.48 to 29,840.54
	Average return each year	22.22% to 51.15%	8.31% to 15.72%	4.82% to 11.55%
<i>This type of scenario occurred for an investment between September 2011 to January 2022</i>				

## Estratégia de investimento de risco de nível 6

Investimento: 10.000 €		1 ano	5 anos	10 anos (período de detenção recomendado)
Cenários				
Cenário mínimo	Não existe qualquer garantia de retorno mínimo. Pode perder parte ou todo o seu investimento.			
Cenário de crise	O que pode obter após dedução dos custos	EUR 41.88 - 2,015.84	EUR 6.41 - 1,479.65	EUR 0.06 - 523.90
	Retorno médio anual	(-99.58% - (-)79.84%)	(-77.02% - (-)31.76%)	(-70.04% - (-)25.54%)
Cenário desfavorável	O que pode obter após dedução dos custos	EUR 7,546.66 - 8,167.97	EUR 7,613.09 - 10,088.26	EUR 6,291.13 - 10,633.28
	Retorno médio anual	(-24.53% - (-)18.32%)	(-5.31% - 0.18%)	(-4.53% - 0.62%)
<i>Este tipo de cenário aconteceu, no índice de referência entre Dezembro de 2024 e Novembro de 2025</i>				
Cenário moderado	O que pode obter após dedução dos custos	EUR 9,857.40 - 10,969.25	EUR 11,448.05 - 15,247.16	EUR 13,763.86 - 22,541.09
	Retorno médio anual	(-1.43% - 9.69%)	2.74% - 8.80%	3.25% - 8.47%
<i>Este tipo de cenário aconteceu, no índice de referência entre Outubro de 2012 e Fevereiro de 2023</i>				
Cenário favorável	O que pode obter após dedução dos custos	EUR 12,222.03 - 15,114.67	EUR 14,908.08 - 20,749.73	EUR 16,005.48 - 29,840.54
	Retorno médio anual	22.22% - 51.15%	8.31% - 15.72%	4.82% - 11.55%
<i>Este tipo de cenário aconteceu, no índice de referência entre Setembro de 2011 e Janeiro de 2022</i>				

Risk Level 1 Investment Strategy

Investment: EUR 10,000		1 year	3 years (recommended holding period)
Scenários			
Minimum Scenario	There is no minimum guaranteed return. You could lose some or all of your investment.		
Stress Scenario	What you might get back after costs	9,227.17 to 9,420.27	8,935.69 to 9,319.26
	Average return each year	-7.73% to -5.80%	-3.68% to -2.32%
Unfavourable Scenario	What you might get back after costs	9,227.17 to 9,420.27	8,935.69 to 9,319.26
	Average return each year	-7.73% to -5.80%	-3.68% to -2.32%
This type of scenario occurred for an investment between April 2020 to April 2023			
Moderate Scenario	What you might get back after costs	9,826.24 to 10,031.87	9,716.55 to 10,148.46
	Average return each year	-1.74% to 0.32%	-0.95% to 0.49%
This type of scenario occurred for an investment between December 2021 to December 2024			
Favourable Scenario	What you might get back after costs	10,329.27 to 10,689.49	10,012.89 to 10,677.07
	Average return each year	3.29% to 6.89%	0.04% to 2.21%
This type of scenario occurred for an investment between May 2017 to May 2020			

Estratégia de investimento de risco de nível 1

Investimento: 10.000 €		1 ano	3 anos (período de detenção recomendado)
Cenários			
Cenário mínimo	Não existe qualquer garantia de retorno mínimo. Pode perder parte ou todo o seu investimento.		
Cenário de crise	O que pode obter após dedução dos custos	EUR 9,227.17 - 9,420.27	EUR 8,935.69 - 9,319.26
	Retorno médio anual	(-7.73% - (-)5.80%	(-3.68% - (-)2.32%
Cenário desfavorável	O que pode obter após dedução dos custos	EUR 9,227.17 - 9,420.27	EUR 8,935.69 - 9,319.26
	Retorno médio anual	(-7.73% - (-)5.80%	(-3.68% - (-)2.32%
Este tipo de cenário aconteceu, no índice de referência entre Abril de 2020 - Abril de 2023			
Cenário moderado	O que pode obter após dedução dos custos	EUR 9,826.24 - 10,031.87	EUR 9,716.55 - 10,148.46
	Retorno médio anual	(-1.74% - 0.32%	(-0.95% - 0.49%
Este tipo de cenário aconteceu, no índice de referência entre Dezembro de 2021 - Dezembro de 2024			
Cenário favorável	O que pode obter após dedução dos custos	EUR 10,329.27 - 10,689.49	EUR 10,012.89 - 10,677.07
	Retorno médio anual	3.29% - 6.89%	0.04% - 2.21%
Este tipo de cenário aconteceu, no índice de referência entre Maio de 2017 - Maio de 2020			

Risk Level 2 Investment Strategy

Investment: EUR 10,000		1 year	3 years (recommended holding period)
Scenários			
Minimum Scenario	There is no minimum guaranteed return. You could lose some or all of your investment.		
Stress Scenario	What you might get back after costs	7,969.25 to 9,420.27	7,595.31 to 9,319.26
	Average return each year	-20.31% to -5.80%	-8.76% to -2.32%
Unfavourable Scenario	What you might get back after costs	8,488.86 to 9,420.27	8,592.92 to 9,319.26
	Average return each year	-15.11% to -5.80%	-4.93% to -2.32%
This type of scenario occurred for an investment between April 2020 to April 2023			
Moderate Scenario	What you might get back after costs	10,022.31 to 10,348.52	10,091.89 to 11,492.05
	Average return each year	0.22% to 3.49%	0.31% to 4.74%
This type of scenario occurred for an investment between December 2021 to December 2024			
Favourable Scenario	What you might get back after costs	10,482.65 to 12,788.62	10,348.18 to 14,371.66
	Average return each year	4.83% to 27.89%	1.15% to 12.85%
This type of scenario occurred for an investment between May 2017 to May 2020			

Estratégia de investimento de risco de nível 2

Investimento: 10.000 €		1 ano	3 anos (período de detenção recomendado)
Cenários			
Cenário mínimo	Não existe qualquer garantia de retorno mínimo. Pode perder parte ou todo o seu investimento.		
Cenário de crise	O que pode obter após dedução dos custos	EUR 7,969.25 - 9,420.27	EUR 7,595.31 - 9,319.26
	Retorno médio anual	(-20.31% - (-)5.80%	(-8.76% - (-)2.32%
Cenário desfavorável	O que pode obter após dedução dos custos	EUR 8,488.86 - 9,420.27	EUR 8,592.92 - 9,319.26
	Retorno médio anual	(-15.11% - (-)5.80%	(-4.93% - (-)2.32%
Este tipo de cenário aconteceu, no índice de referência entre Abril de 2020 - Abril de 2023			
Cenário moderado	O que pode obter após dedução dos custos	EUR 10,022.31 - 10,348.52	EUR 10,091.89 - 11,492.05
	Retorno médio anual	0.22% - 3.49%	0.31% - 4.74%
Este tipo de cenário aconteceu, no índice de referência entre Dezembro de 2021 - Dezembro de 2024			

Cenário favorável	O que pode obter após dedução dos custos	EUR 10,482.65 - 12,788.62	EUR 10,348.18 - 14,371.66
	Retorno médio anual	4.83% - 27.89%	1.15% - 12.85%

Este tipo de cenário aconteceu, no índice de referência entre Maio de 2017 - Maio de 2020

### Risk Level 3 Investment Strategy

Investment: EUR 10,000		1 year	5 years (recommended holding period)
Scenários			
Minimum Scenario	There is no minimum guaranteed return. You could lose some or all of your investment.		
Stress Scenario	What you might get back after costs	5,773.40 to 8,334.43	4,499.42 to 7,905.22
	Average return each year	-42.27% to -16.66%	-14.76% to -4.59%
Unfavourable Scenario	What you might get back after costs	7,771.84 to 8,877.85	8,524.85 to 10,848.86
	Average return each year	-22.28% to -11.22%	-3.14% to 1.64%
This type of scenario occurred for an investment between October 2024 to October 2025			
Moderate Scenario	What you might get back after costs	10,169.64 to 10,822.72	11,618.55 to 15,108.16
	Average return each year	1.70% to 8.23%	3.05% to 8.60%
This type of scenario occurred for an investment between June 2016 to June 2021			
Favourable Scenario	What you might get back after costs	12,362.24 to 14,081.13	14,541.12 to 19,253.27
	Average return each year	23.62% to 40.81%	7.78% to 14.00%
This type of scenario occurred for an investment between March 2020 to March 2025			

### Estratégia de investimento de risco de nível 3

Investimento: 10.000 €		1 ano	5 anos (período de detenção recomendado)
Cenários			
Cenário mínimo	Não existe qualquer garantia de retorno mínimo. Pode perder parte ou todo o seu investimento.		
Cenário de crise	O que pode obter após dedução dos custos	EUR 5,773.40 - 8,334.43	EUR 4,499.42 - 7,905.22
	Retorno médio anual	(-42.27% - (-)16.66%	(-14.76% - (-)4.59%
Cenário desfavorável	O que pode obter após dedução dos custos	EUR 7,771.84 - 8,877.85	EUR 8,524.85 - 10,848.86
	Retorno médio anual	(-22.28% - (-)11.22%	(-3.14% - 1.64%
Este tipo de cenário aconteceu, no índice de referência entre Outubro de 2024 - Outubro de 2025			
Cenário moderado	O que pode obter após dedução dos custos	EUR 10,169.64 - 10,822.72	EUR 11,618.55 - 15,108.16
	Retorno médio anual	1.70% - 8.23%	3.05% - 8.60%
Este tipo de cenário aconteceu, no índice de referência entre Junho de 2016 - Junho de 2021			
Cenário favorável	O que pode obter após dedução dos custos	EUR 12,362.24 - 14,081.13	EUR 14,541.12 - 19,253.27
	Retorno médio anual	23.62% - 40.81%	7.78% - 14.00%
Este tipo de cenário aconteceu, no índice de referência entre Março de 2020 - Março de 2025			

### Risk Level 4 Investment Strategy

Investment: EUR 10,000		1 year	7 years (recommended holding period)
Scenários			
Minimum Scenario	There is no minimum guaranteed return. You could lose some or all of your investment.		
Stress Scenario	What you might get back after costs	3,330.21 to 6,194.65	1,740.92 to 5,090.81
	Average return each year	-66.70% to -38.05%	-22.10% to -9.19%
Unfavourable Scenario	What you might get back after costs	7,553.00 to 8,220.13	7,677.91 to 11,053.46
	Average return each year	-24.47% to -17.80%	-3.70% to 1.44%
This type of scenario occurred for an investment between October 2024 to October 2025			
Moderate Scenario	What you might get back after costs	10,079.24 to 10,987.04	12,029.47 to 17,601.80
	Average return each year	0.79% to 9.87%	2.67% to 8.41%
This type of scenario occurred for an investment between August 2017 to August 2024			
Favourable Scenario	What you might get back after costs	12,697.70 to 15,108.55	13,266.87 to 20,949.78
	Average return each year	26.98% to 51.09%	4.12% to 11.14%
This type of scenario occurred for an investment between October 2014 to November 2021			

### Estratégia de investimento de risco de nível 4

Investimento: 10.000 €		1 ano	7 anos (período de detenção recomendado)
Cenários			
Cenário mínimo	Não existe qualquer garantia de retorno mínimo. Pode perder parte ou todo o seu investimento.		
Cenário de crise	O que pode obter após dedução dos custos	EUR 3,330.21 - 6,194.65	EUR 1,740.92 - 5,090.81
	Retorno médio anual	(-66.70% - (-)38.05%	(-22.10% - (-)9.19%
Cenário desfavorável	O que pode obter após dedução dos custos	EUR 7,553.00 - 8,220.13	EUR 7,677.91 - 11,053.46
	Retorno médio anual	(-24.47% - (-)17.80%	(-3.70% - 1.44%
Este tipo de cenário aconteceu, no índice de referência entre Outubro de 2024 - Outubro de 2025			
Cenário moderado	O que pode obter após dedução dos custos	EUR 10,079.24 - 10,987.04	EUR 12,029.47 - 17,601.80
	Retorno médio anual	0.79% - 9.87%	2.67% - 8.41%
Este tipo de cenário aconteceu, no índice de referência entre Agosto de 2017 - Agosto de 2024			
Cenário favorável	O que pode obter após dedução dos custos	EUR 12,697.70 - 15,108.55	EUR 13,266.87 - 20,949.78
	Retorno médio anual	26.98% - 51.09%	4.12% - 11.14%
Este tipo de cenário aconteceu, no índice de referência entre Outubro de 2014 - Novembro de 2021			

## Risk Level 5 Investment Strategy

Investment: EUR 10,000		1 year	5 years	10 years (recommended holding period)
Scenários				
Minimum Scenario	There is no minimum guaranteed return. You could lose some or all of your investment.			
Stress Scenario	What you might get back after costs	1,838.14 to 3,615.04	1,034.96 to 3,229.76	306.85 to 1,826.65
	Average return each year	-81.62% to -63.85%	-36.47% to -20.23%	-29.42% to -15.63%
Unfavourable Scenario	What you might get back after costs	7,433.06 to 8,199.01	7,506.22 to 10,062.07	6,756.72 to 11,063.34
	Average return each year	-25.67% to -18.01%	-5.58% to 0.12%	-3.84% to 1.02%
This type of scenario occurred for an investment between October 2024 to October 2025				
Moderate Scenario	What you might get back after costs	9,983.62 to 10,963.52	11,340.74 to 15,185.47	13,215.31 to 22,518.03
	Average return each year	-0.16% to 9.64%	2.55% to 8.71%	2.83% to 8.46%
This type of scenario occurred for an investment between February 2011 to June 2021				
Favourable Scenario	What you might get back after costs	12,623.82 to 15,038.76	14,096.46 to 20,598.62	16,015.62 to 29,930.21
	Average return each year	26.24% to 50.39%	7.11% to 15.55%	4.82% to 11.59%
This type of scenario occurred for an investment between September 2011 to January 2022				

## Estratégia de investimento de risco de nível 5

Investimento: 10.000 €		1 ano	5 anos	10 anos (período de detenção recomendado)
Cenários				
Cenário mínimo	Não existe qualquer garantia de retorno mínimo. Pode perder parte ou todo o seu investimento.			
Cenário de crise	O que pode obter após dedução dos custos	EUR 1.838,14 - 3.615,04	EUR 1.034,96 - 3.229,76	EUR 306,85 - 1.826,65
	Retorno médio anual	(-81,62% - (-)63,85%	(-36,47% - (-)20,23%	(-29,42% - (-)15,63%
Cenário desfavorável	O que pode obter após dedução dos custos	EUR 7.433,06 - 8.199,01	EUR 7.506,22 - 10.062,07	EUR 6.756,72 - 11.063,34
	Retorno médio anual	(-25,67% - (-)18,01%	(-5,58% - 0,12%	(-3,84% - 1,02%
Este tipo de cenário aconteceu, no índice de referência entre Outubro de 2024 - Outubro de 2025				
Cenário moderado	O que pode obter após dedução dos custos	EUR 9.983,62 - 10.963,52	EUR 11.340,74 - 15.185,47	EUR 13.215,31 - 22.518,03
	Retorno médio anual	(-0,16% - 9,64%	2,55% - 8,71%	2,83% - 8,46%
Este tipo de cenário aconteceu, no índice de referência entre Fevereiro de 2011 - Junho de 2021				
Cenário favorável	O que pode obter após dedução dos custos	EUR 12.623,82 - 15.038,76	EUR 14.096,46 - 20.598,62	EUR 16.015,62 - 29.930,21
	Retorno médio anual	26,24% - 50,39%	7,11% - 15,55%	4,82% - 11,59%
Este tipo de cenário aconteceu, no índice de referência entre Setembro de 2011 - Janeiro de 2022				

## Risk Level 6 Investment Strategy

Investment: EUR 10,000		1 year	5 years	10 years (recommended holding period)
Scenários				
Minimum Scenario	There is no minimum guaranteed return. You could lose some or all of your investment.			
Stress Scenario	What you might get back after costs	4198 to 2,020.18	6.38 to 1,479.29	0.06 to 523.66
	Average return each year	-99.58% to -79.80%	-77.04% to -31.76%	-70.07% to -25.54%
Unfavourable Scenario	What you might get back after costs	7,524.11 to 8,169.16	7,703.33 to 10,104.77	6,525.64 to 11,050.30
	Average return each year	-24.76% to -18.31%	-5.08% to 0.21%	-4.18% to 1.00%
This type of scenario occurred for an investment between October 2024 to October 2025				
Moderate Scenario	What you might get back after costs	9,869.43 to 10,972.31	11,498.52 to 15,228.04	13,894.52 to 22,587.52
	Average return each year	-1.31% to 9.72%	2.83% to 8.77%	3.34% to 8.49%
This type of scenario occurred for an investment between June 2014 to July 2024				
Favourable Scenario	What you might get back after costs	12,213.23 to 15,109.82	14,891.00 to 20,737.03	16,373.00 to 30,060.69
	Average return each year	22.13% to 51.10%	8.29% to 15.70%	5.05% to 11.63%
This type of scenario occurred for an investment between September 2011 to January 2022				

## Estratégia de investimento de risco de nível 6

Investimento: 10.000 €		1 ano	5 anos	10 anos (período de detenção recomendado)
Cenários				
Cenário mínimo	Não existe qualquer garantia de retorno mínimo. Pode perder parte ou todo o seu investimento.			
Cenário de crise	O que pode obter após dedução dos custos	EUR 4.198 - 2.020,18	EUR 6.38 - 1.479,29	EUR 0.06 - 523,66
	Retorno médio anual	(-99,58% - (-)79,80%	(-77,04% - (-)31,76%	(-70,07% - (-)25,54%
Cenário desfavorável	O que pode obter após dedução dos custos	EUR 7.524,11 - 8.169,16	EUR 7.703,33 - 10.104,77	EUR 6.525,64 - 11.050,30
	Retorno médio anual	(-24,76% - (-)18,31%	(-5,08% - 0,21%	(-4,18% - 1,00%
Este tipo de cenário aconteceu, no índice de referência entre Outubro de 2024 e Outubro de 2025				
Cenário moderado	O que pode obter após dedução dos custos	EUR 9.869,43 - 10.972,31	EUR 11.498,52 - 15.228,04	EUR 13.894,52 - 22.587,52
	Retorno médio anual	(-1,31% - 9,72%	2,83% - 8,77%	3,34% - 8,49%
Este tipo de cenário aconteceu, no índice de referência entre Junho de 2014 e Julho de 2024				
Cenário favorável	O que pode obter após dedução dos custos	EUR 12.213,23 - 15.109,82	EUR 14.891,00 - 20.737,03	EUR 16.373,00 - 30.060,69
	Retorno médio anual	22,13% - 51,10%	8,29% - 15,70%	5,05% - 11,63%
Este tipo de cenário aconteceu, no índice de referência entre Setembro de 2011 e Janeiro de 2022				

Risk Level 1 Investment Strategy

Investment: EUR 10,000		1 year	3 years (recommended holding period)
Scenarios			
<b>Minimum Scenario</b>	There is no minimum guaranteed return. You could lose some or all of your investment.		
<b>Stress Scenario</b>	<b>What you might get back after costs</b>	9,227.17 to 9,420.27	8,935.69 to 9,319.26
	<i>Average return each year</i>	-7.73% to -5.80%	-3.68% to -2.32%
<b>Unfavourable Scenario</b>	<b>What you might get back after costs</b>	9,227.17 to 9,420.27	8,935.69 to 9,319.26
	<i>Average return each year</i>	-7.73% to -5.80%	-3.68% to -2.32%
<i>This type of scenario occurred for an investment between April 2020 to April 2023</i>			
<b>Moderate Scenario</b>	<b>What you might get back after costs</b>	9,826.24 to 10,031.87	9,708.87 to 10,142.27
	<i>Average return each year</i>	-1.74% to 0.32%	-0.98% to 0.47%
<i>This type of scenario occurred for an investment between July 2019 to July 2022</i>			
<b>Favourable Scenario</b>	<b>What you might get back after costs</b>	10,329.27 to 10,689.49	10,012.89 to 10,677.07
	<i>Average return each year</i>	3.29% to 6.89%	0.04% to 2.21%
<i>This type of scenario occurred for an investment between May 2017 to May 2020</i>			

Estratégia de investimento de risco de nível 1

Investimento: 10.000 €		1 ano	3 anos (período de detenção recomendado)
Cenários			
<b>Cenário mínimo</b>	Não existe qualquer garantia de retorno mínimo. Pode perder parte ou todo o seu investimento.		
<b>Cenário de crise</b>	<b>O que pode obter após dedução dos custos</b>	EUR 9,227.17 - 9,420.27	EUR 8,935.69 - 9,319.26
	<i>Retorno médio anual</i>	(-7.73% - (-)5.80%)	(-3.68% - (-)2.32%)
<b>Cenário desfavorável</b>	<b>O que pode obter após dedução dos custos</b>	EUR 9,227.17 - 9,420.27	EUR 8,935.69 - 9,319.26
	<i>Retorno médio anual</i>	(-7.73% - (-)5.80%)	(-3.68% - (-)2.32%)
<i>Este tipo de cenário aconteceu, no índice de referência entre Abril de 2020 - Abril de 2023</i>			
<b>Cenário moderado</b>	<b>O que pode obter após dedução dos custos</b>	EUR 9,826.24 - 10,031.87	EUR 9,708.87 - 10,142.27
	<i>Retorno médio anual</i>	(-1.74% - 0.32%)	(-0.98% - 0.47%)
<i>Este tipo de cenário aconteceu, no índice de referência entre Julho de 2019 - Julho de 2022</i>			
<b>Cenário favorável</b>	<b>O que pode obter após dedução dos custos</b>	EUR 10,329.27 - 10,689.49	EUR 10,012.89 - 10,677.07
	<i>Retorno médio anual</i>	3.29% - 6.89%	0.04% - 2.21%
<i>Este tipo de cenário aconteceu, no índice de referência entre Maio de 2017 - Maio de 2020</i>			

Risk Level 2 Investment Strategy

Investment: EUR 10,000		1 year	3 years (recommended holding period)
Scenarios			
<b>Minimum Scenario</b>	There is no minimum guaranteed return. You could lose some or all of your investment.		
<b>Stress Scenario</b>	<b>What you might get back after costs</b>	7,969.91 to 9,420.27	7,595.63 to 9,319.26
	<i>Average return each year</i>	-20.30% to -5.80%	-8.76% to -2.32%
<b>Unfavourable Scenario</b>	<b>What you might get back after costs</b>	8,488.86 to 9,420.27	8,592.92 to 9,319.26
	<i>Average return each year</i>	-15.11% to -5.80%	-4.93% to -2.32%
<i>This type of scenario occurred for an investment between April 2020 to April 2023</i>			
<b>Moderate Scenario</b>	<b>What you might get back after costs</b>	10,022.31 to 10,332.11	10,083.92 to 11,473.51
	<i>Average return each year</i>	0.22% to 3.32%	0.28% to 4.69%
<i>This type of scenario occurred for an investment between July 2019 to July 2022</i>			
<b>Favourable Scenario</b>	<b>What you might get back after costs</b>	10,482.65 to 12,788.62	10,348.18 to 14,371.66
	<i>Average return each year</i>	4.83% to 27.89%	1.15% to 12.85%
<i>This type of scenario occurred for an investment between May 2017 to May 2020</i>			

## Estratégia de investimento de risco de nível 2

Investimento: 10.000 €		1 ano	3 anos (período de detenção recomendado)
Cenários			
Cenário mínimo	Não existe qualquer garantia de retorno mínimo. Pode perder parte ou todo o seu investimento.		
Cenário de crise	O que pode obter após dedução dos custos	EUR 7,969.91 - 9,420.27	EUR 7,595.63 - 9,319.26
	Retorno médio anual	(-20.30% - (-)5.80%	(-)8.76% - (-)2.32%
Cenário desfavorável	O que pode obter após dedução dos custos	EUR 8,488.86 - 9,420.27	EUR 8,592.92 - 9,319.26
	Retorno médio anual	(-)15.11% - (-)5.80%	(-)4.93% - (-)2.32%
Este tipo de cenário aconteceu, no índice de referência entre Abril de 2020 - Abril de 2023			
Cenário moderado	O que pode obter após dedução dos custos	EUR 10,022.31 - 10,332.11	EUR 10,083.92 - 11,473.51
	Retorno médio anual	0,22% - 3,32%	0,28% - 4,69%
Este tipo de cenário aconteceu, no índice de referência entre Julho de 2019 - Julho de 2022			
Cenário favorável	O que pode obter após dedução dos custos	EUR 10,482.65 - 12,788.62	EUR 10,348.18 - 14,371.66
	Retorno médio anual	4,83% - 27,89%	1,15% - 12,85%
Este tipo de cenário aconteceu, no índice de referência entre Maio de 2017 - Maio de 2020			

## Risk Level 3 Investment Strategy

Investment: EUR 10,000		1 year	5 years (recommended holding period)
Scenarios			
Minimum Scenario	There is no minimum guaranteed return. You could lose some or all of your investment.		
Stress Scenario	What you might get back after costs	5,775.51 to 8,335.12	4,500.19 to 7,905.42
	Average return each year	-42.24% to -16.65%	-14.76% to -4.59%
Unfavourable Scenario	What you might get back after costs	7,771.84 to 8,877.85	8,497.49 to 10,760.02
	Average return each year	-22.28% to -11.22%	-3.20% to 1.48%
This type of scenario occurred for an investment between October 2024 to September 2025			
Moderate Scenario	What you might get back after costs	10,152.94 to 10,805.56	11,592.71 to 15,037.30
	Average return each year	1.53% to 8.06%	3.00% to 8.50%
This type of scenario occurred for an investment between November 2018 to December 2023			
Favourable Scenario	What you might get back after costs	12,362.24 to 14,081.13	14,542.12 to 19,253.27
	Average return each year	23.62% to 40.81%	7.78% to 14.00%
This type of scenario occurred for an investment between March 2020 to March 2025			

## Estratégia de investimento de risco de nível 3

Investimento: 10.000 €		1 ano	5 anos (período de detenção recomendado)
Cenários			
Cenário mínimo	Não existe qualquer garantia de retorno mínimo. Pode perder parte ou todo o seu investimento.		
Cenário de crise	O que pode obter após dedução dos custos	EUR 5,775.51 - 8,335.12	EUR 4,500.19 - 7,905.42
	Retorno médio anual	(-)42.24% - (-)16.65%	(-)14.76% - (-)4.59%
Cenário desfavorável	O que pode obter após dedução dos custos	EUR 7,771.84 - 8,877.85	EUR 8,497.49 - 10,760.02
	Retorno médio anual	(-)22.28% - (-)11.22%	(-)3.20% - 1.48%
Este tipo de cenário aconteceu, no índice de referência entre Outubro de 2024 - Setembro de 2025			
Cenário moderado	O que pode obter após dedução dos custos	EUR 10,152.94 - 10,805.56	EUR 11,592.71 - 15,037.30
	Retorno médio anual	1.53% - 8.06%	3.00% - 8.50%
Este tipo de cenário aconteceu, no índice de referência entre Novembro de 2018 - Dezembro de 2023			
Cenário favorável	O que pode obter após dedução dos custos	EUR 12,362.24 - 14,081.13	EUR 14,542.12 - 19,253.27
	Retorno médio anual	23.62% - 40.81%	7.78% - 14.00%
Este tipo de cenário aconteceu, no índice de referência entre Março de 2020 - Março de 2025			

## Risk Level 4 Investment Strategy

Investment: EUR 10,000		1 year	7 years (recommended holding period)
Scenarios			
Minimum Scenario	There is no minimum guaranteed return. You could lose some or all of your investment.		
Stress Scenario	What you might get back after costs	3,332.06 to 6,196.91	1,741.33 to 5,091.29
	Average return each year	-66.68% to -38.03%	-22.10% to -9.19%
Unfavourable Scenario	What you might get back after costs	7,553.00 to 8,220.13	7,659.24 to 11,004.50
	Average return each year	-24.47% to -17.80%	-3.74% to 1.38%
This type of scenario occurred for an investment between October 2024 to September 2025			
Moderate Scenario	What you might get back after costs	10,079.24 to 10,987.04	12,029.44 to 17,601.80
	Average return each year	0.79% to 9.87%	2.67% to 8.41%

This type of scenario occurred for an investment between August 2017 to August 2024			
Favourable Scenario	What you might get back after costs	12,697.70 to 15,108.55	13,267.51 to 20,949.78
	Average return each year	26.98% to 51.09%	4.12% to 11.14%

This type of scenario occurred for an investment between October 2014 to November 2021

#### Estratégia de investimento de risco de nível 4

Investimento: 10.000 €		1 ano	7 anos
Cenários			(período de detenção recomendado)
Cenário mínimo	Não existe qualquer garantia de retorno mínimo. Pode perder parte ou todo o seu investimento.		
Cenário de crise	O que pode obter após dedução dos custos	EUR 3,332.06 - 6,196.91	EUR 1,741.33 - 5,091.29
	Retorno médio anual	(-166.68% - (-)38.03%)	(-)22.10% - (-)9.19%
Cenário desfavorável	O que pode obter após dedução dos custos	EUR 7,553.00 - 8,220.13	EUR 7,659.24 - 11,004.50
	Retorno médio anual	(-24.47% - (-)17.80%)	(-)3.74% - 1.38%
Este tipo de cenário aconteceu, no índice de referência entre Outubro de 2024 - Setembro de 2025			
Cenário moderado	O que pode obter após dedução dos custos	EUR 10,079.24 - 10,987.04	EUR 12,029.44 - 17,601.80
	Retorno médio anual	0.79% - 9.87%	2.67% - 8.41%
Este tipo de cenário aconteceu, no índice de referência entre Agosto de 2017 - Agosto de 2024			
Cenário favorável	O que pode obter após dedução dos custos	EUR 12,697.70 - 15,108.55	EUR 13,267.51 - 20,949.78
	Retorno médio anual	26.98% - 51.09%	4.12% - 11.14%

Este tipo de cenário aconteceu, no índice de referência entre Outubro de 2014 - Novembro de 2021

#### Risk Level 5 Investment Strategy

Investment: EUR 10,000		1 year	5 years	10 years
Scenarios				(recommended holding period)
Minimum Scenario	There is no minimum guaranteed return. You could lose some or all of your investment.			
Stress Scenario	What you might get back after costs	1,839.02 to 3,617.05	1,035.17 to 3,230.20	306.92 to 1,826.90
	Average return each year	-81.61% to -63.83%	-36.47% to -20.23%	-29.42% to -15.63%
Unfavourable Scenario	What you might get back after costs	7,433.06 to 8,199.01	7,514.74 to 10,062.07	6,744.71 to 11,001.87
	Average return each year	-25.67% to -18.01%	-5.55% to 0.12%	-3.86% to 0.96%
This type of scenario occurred for an investment between October 2024 to September 2025				
Moderate Scenario	What you might get back after costs	9,966.88 to 10,947.88	11,307.49 to 15,148.49	13,184.32 to 22,434.71
	Average return each year	-0.33% to 9.48%	2.49% to 8.66%	2.80% to 8.42%
This type of scenario occurred for an investment between July 2014 to August 2024				
Favourable Scenario	What you might get back after costs	12,623.82 to 15,038.76	14,096.46 to 20,598.62	16,015.62 to 29,930.21
	Average return each year	26.24% to 50.39%	7.11% to 15.55%	4.82% to 11.59%

This type of scenario occurred for an investment between September 2011 to January 2022

#### Estratégia de investimento de risco de nível 5

Investimento: 10.000 €		1 ano	5 anos	10 anos
Cenários				(período de detenção recomendado)
Cenário mínimo	Não existe qualquer garantia de retorno mínimo. Pode perder parte ou todo o seu investimento.			
Cenário de crise	O que pode obter após dedução dos custos	EUR 1,839.02 - 3,617.05	EUR 1,035.17 - 3,230.20	EUR 306.92 - 1,826.90
	Retorno médio anual	(-81.61% - (-)63.83%)	(-)36.47% - (-)20.23%	(-)29.42% - (-)15.63%
Cenário desfavorável	O que pode obter após dedução dos custos	EUR 7,433.06 - 8,199.01	EUR 7,514.74 - 10,062.07	EUR 6,744.71 - 11,001.87
	Retorno médio anual	(-25.67% - (-)18.01%)	(-)5.55% - 0.12%	(-)3.86% - 0.96%
Este tipo de cenário aconteceu, no índice de referência entre Outubro de 2024 - Setembro de 2025				
Cenário moderado	O que pode obter após dedução dos custos	EUR 9,966.88 - 10,947.88	EUR 11,307.49 - 15,148.49	EUR 13,184.32 - 22,434.71
	Retorno médio anual	(-)0.33% - 9.48%	2.49% - 8.66%	2.80% - 8.42%
Este tipo de cenário aconteceu, no índice de referência entre Julho de 2014 - Agosto de 2024				
Cenário favorável	O que pode obter após dedução dos custos	EUR 12,623.82 - 15,038.76	EUR 14,096.46 - 20,598.62	EUR 16,015.62 - 29,930.21
	Retorno médio anual	26.24% - 50.39%	7.11% - 15.55%	4.82% - 11.59%

Este tipo de cenário aconteceu, no índice de referência entre Setembro de 2011 - Janeiro de 2022

## Risk Level 6 Investment Strategy

Investment: EUR 10,000		1 year	5 years	10 years (recommended holding period)
Scenários				
Minimum Scenario	There is no minimum guaranteed return. You could lose some or all of your investment.			
Stress Scenario	What you might get back after costs	4198 to 2,021.14	6.38 to 1,479.48	0.06 to 523.73
	Average return each year	-99.58% to -79.79%	-77.04% to -31.76%	-70.07% to -25.54%
Unfavourable Scenario	What you might get back after costs	7,524.11 to 8,169.16	7,693.53 to 10,104.77	6,546.19 to 11,005.19
	Average return each year	-24.76% to -18.31%	-5.11% to 0.21%	-4.15% to 0.96%
<i>This type of scenario occurred for an investment between October 2024 to September 2025</i>				
Moderate Scenario	What you might get back after costs	9,866.69 to 10,953.91	11,444.70 to 15,175.38	13,853.04 to 22,528.59
	Average return each year	-1.33% to 9.54%	2.74% to 8.70%	3.31% to 8.46%
<i>This type of scenario occurred for an investment between April 2013 to July 2023</i>				
Favourable Scenario	What you might get back after costs	12,213.23 to 15,109.82	14,891.00 to 20,737.03	16,373.00 to 30,060.69
	Average return each year	22.13% to 51.10%	8.29% to 15.70%	5.05% to 11.63%
<i>This type of scenario occurred for an investment between September 2011 to January 2022</i>				

## Estratégia de investimento de risco de nível 6

Investimento: 10.000 €		1 ano	5 anos	10 anos (período de detenção recomendado)
Cenários				
Cenário mínimo	Não existe qualquer garantia de retorno mínimo. Pode perder parte ou todo o seu investimento.			
Cenário de crise	O que pode obter após dedução dos custos	EUR 4198 - 2,021.145	EUR 6.38 - 1,479.53	EUR 0.06 - 523.75
	Retorno médio anual	(-99.58% - (-)79.79%	(-77.04% - (-)31.76%	(-70.07% - (-)25.54%
Cenário desfavorável	O que pode obter após dedução dos custos	EUR 7,524.11 - 8,169.16	EUR 7,623.04 - 10,104.77	EUR 6,640.32 - 11,130.18
	Retorno médio anual	(-24.76% - (-)18.31%	(-5.28% - 0.21%	(-4.01% - 1.08%
<i>Este tipo de cenário aconteceu, no índice de referência entre Maio de 2024 e Agosto de 2025</i>				
Cenário moderado	O que pode obter após dedução dos custos	EUR 9,861.27 - 10,941.85	EUR 11,414.77 - 15,142.52	EUR 13,795.41 - 22,453.90
	Retorno médio anual	(-1.39% - 9.42%	2.68% - 8.65%	3.27% - 8.42%
<i>Este tipo de cenário aconteceu, no índice de referência entre Novembro de 2012 e Fevereiro de 2023</i>				
Cenário favorável	O que pode obter após dedução dos custos	EUR 12,213.23 - 15,109.82	EUR 14,891.00 - 20,737.03	EUR 16,373.00 - 30,060.69
	Retorno médio anual	22.13% - 51.10%	8.29% - 15.70%	5.05% - 11.63%
<i>Este tipo de cenário aconteceu, no índice de referência entre Setembro de 2011 e Janeiro de 2022</i>				

### Risk Level 1 Investment Strategy

Investment: EUR 10,000		1 year	3 years (recommended holding period)
Scenários			
Minimum Scenario	There is no minimum guaranteed return. You could lose some or all of your investment.		
Stress Scenario	What you might get back after costs	9,227.17 to 9,420.27	8,935.69 to 9,319.26
	Average return each year	-7.73% to -5.80%	-3.68% to -2.32%
Unfavourable Scenario	What you might get back after costs	9,227.17 to 9,420.27	8,935.69 to 9,319.26
	Average return each year	-7.73% to -5.80%	-3.68% to -2.32%
<i>This type of scenario occurred for an investment between April 2020 to April 2023</i>			
Moderate Scenario	What you might get back after costs	9,829.33 to 10,035.02	9,700.06 to 10,132.75
	Average return each year	-1.71% to 0.35%	-1.01% to 0.44%
<i>This type of scenario occurred for an investment between October 2016 to October 2019</i>			
Favourable Scenario	What you might get back after costs	10,329.27 to 10,689.49	10,012.89 to 10,677.07
	Average return each year	3.29% to 6.89%	0.04% to 2.21%
<i>This type of scenario occurred for an investment between May 2017 to May 2020</i>			

### Estratégia de investimento de risco de nível 1

Investimento: 10.000 €		1 ano	3 anos (período de detenção recomendado)
Cenários			
Cenário mínimo	Não existe qualquer garantia de retorno mínimo. Pode perder parte ou todo o seu investimento.		
Cenário de crise	O que pode obter após dedução dos custos	EUR 9,227.17 - 9,420.27	EUR 8,935.69 - 9,319.26
	Retorno médio anual	(-7.73% - (-)5.80%	(-3.68% - (-)2.32%
Cenário desfavorável	O que pode obter após dedução dos custos	EUR 9,227.17 - 9,420.27	EUR 8,935.69 - 9,319.26
	Retorno médio anual	(-7.73% - (-)5.80%	(-3.68% - (-)2.32%
<i>Este tipo de cenário aconteceu, no índice de referência entre Abril de 2020 - Abril de 2023</i>			
Cenário moderado	O que pode obter após dedução dos custos	EUR 9,829.33 - 10,035.02	EUR 9,700.06 - 10,132.75
	Retorno médio anual	(-1.71% - 0.35%	(-1.01% - 0.44%
<i>Este tipo de cenário aconteceu, no índice de referência entre Outubro de 2016 - Outubro de 2019</i>			
Cenário favorável	O que pode obter após dedução dos custos	EUR 10,329.27 - 10,689.49	EUR 10,012.89 - 10,677.07
	Retorno médio anual	3.29% - 6.89%	0.04% - 2.21%
<i>Este tipo de cenário aconteceu, no índice de referência entre Maio de 2017 - Maio de 2020</i>			

### Risk Level 2 Investment Strategy

Investment: EUR 10,000		1 year	3 years (recommended holding period)
Scenários			
Minimum Scenario	There is no minimum guaranteed return. You could lose some or all of your investment.		
Stress Scenario	What you might get back after costs	7,970.01 to 9,420.27	7,595.68 to 9,319.26
	Average return each year	-20.30% to -5.80%	-8.76% to -2.32%
Unfavourable Scenario	What you might get back after costs	8,488.86 to 9,420.27	8,592.92 to 9,319.26
	Average return each year	-15.11% to -5.80%	-4.93% to -2.32%
<i>This type of scenario occurred for an investment between April 2020 to April 2023</i>			
Moderate Scenario	What you might get back after costs	10,024.51 to 10,321.38	10,073.83 to 11,458.95
	Average return each year	0.25% to 3.21%	0.25% to 4.64%
<i>This type of scenario occurred for an investment between October 2016 to October 2019</i>			
Favourable Scenario	What you might get back after costs	10,482.65 to 12,788.62	10,348.18 to 14,371.66
	Average return each year	4.83% to 27.89%	1.15% to 12.85%
<i>This type of scenario occurred for an investment between May 2017 to May 2020</i>			

## Estratégia de investimento de risco de nível 2

Investimento: 10.000 €		1 ano	3 anos (período de detenção recomendado)
Cenários			
Cenário mínimo		Não existe qualquer garantia de retorno mínimo. Pode perder parte ou todo o seu investimento.	
Cenário de crise	O que pode obter após dedução dos custos	EUR 7.970.01 - 9.420.27	EUR 7.595.68 - 9.319.26
	Retorno médio anual	(-120.30% - (-)5.80%)	(-18.76% - (-)2.32%)
Cenário desfavorável	O que pode obter após dedução dos custos	EUR 8.488.86 - 9.420.27	EUR 8.592.92 - 9.319.26
	Retorno médio anual	(-115.11% - (-)5.80%)	(-14.93% - (-)2.32%)
Este tipo de cenário aconteceu, no índice de referência entre Abril de 2020 - Abril de 2023			
Cenário moderado	O que pode obter após dedução dos custos	EUR 10.024.51 - 10.321.38	EUR 10.073.83 - 11.458.95
	Retorno médio anual	0.25% - 3.21%	0.25% - 4.64%
Este tipo de cenário aconteceu, no índice de referência entre Outubro de 2016 - Outubro de 2019			
Cenário favorável	O que pode obter após dedução dos custos	EUR 10.482.65 - 12.788.62	EUR 10.348.18 - 14.371.66
	Retorno médio anual	4.83% - 27.89%	1.15% - 12.85%
Este tipo de cenário aconteceu, no índice de referência entre Maio de 2017 - Maio de 2020			

## Risk Level 3 Investment Strategy

Investment: EUR 10,000		1 year	5 years (recommended holding period)
Scenarios			
Minimum Scenario	There is no minimum guaranteed return. You could lose some or all of your investment.		
Stress Scenario	What you might get back after costs	5,776.12 to 8,335.22	4,500.41 to 7,905.45
	Average return each year	-42.24% to -16.65%	-14.76% to -4.59%
Unfavourable Scenario	What you might get back after costs	7,771.84 to 8,877.85	8,542.74 to 10,685.37
	Average return each year	-22.28% to -11.22%	-3.10% to 1.33%
This type of scenario occurred for an investment between June 2024 to August 2025			
Moderate Scenario	What you might get back after costs	10,139.00 to 10,794.33	11,559.28 to 14,941.17
	Average return each year	1.39% to 7.94%	2.94% to 8.36%
This type of scenario occurred for an investment between September 2019 to September 2024			
Favourable Scenario	What you might get back after costs	12,362.24 to 14,081.13	14,543.34 to 19,253.27
	Average return each year	23.62% to 40.81%	7.78% to 14.00%
This type of scenario occurred for an investment between March 2020 to March 2025			

## Estratégia de investimento de risco de nível 3

Investimento: 10.000 €		1 ano	5 anos (período de detenção recomendado)
Cenários			
Cenário mínimo		Não existe qualquer garantia de retorno mínimo. Pode perder parte ou todo o seu investimento.	
Cenário de crise	O que pode obter após dedução dos custos	EUR 5.776.12 - 8.335.22	EUR 4.500.41 - 7.905.45
	Retorno médio anual	(-142.24% - (-)16.65%)	(-14.76% - (-)4.59%)
Cenário desfavorável	O que pode obter após dedução dos custos	EUR 7.771.84 - 8.877.85	EUR 8.542.74 - 10.685.37
	Retorno médio anual	(-122.28% - (-)11.22%)	(-13.10% - 1.33%)
Este tipo de cenário aconteceu, no índice de referência entre Junho de 2024 - Agosto de 2025			
Cenário moderado	O que pode obter após dedução dos custos	EUR 10.139.00 - 10.794.33	EUR 11.559.28 - 14.941.17
	Retorno médio anual	1.39% - 7.94%	2.94% - 8.36%
Este tipo de cenário aconteceu, no índice de referência entre Setembro de 2019 - Setembro de 2024			
Cenário favorável	O que pode obter após dedução dos custos	EUR 12.362.24 - 14.081.13	EUR 14.543.34 - 19.253.27
	Retorno médio anual	23.62% - 40.81%	7.78% - 14.00%
Este tipo de cenário aconteceu, no índice de referência entre Março de 2020 - Março de 2025			

## Risk Level 4 Investment Strategy

Investment: EUR 10,000		1 year	7 years (recommended holding period)
Scenarios			
Minimum Scenario	There is no minimum guaranteed return. You could lose some or all of your investment.		
Stress Scenario	What you might get back after costs	3,332.55 to 6,197.57	1,741.44 to 5,091.44
	Average return each year	-66.67% to -38.02%	-22.10% to -9.19%
Unfavourable Scenario	What you might get back after costs	7,553.00 to 8,220.13	7,682.77 to 11,085.45
	Average return each year	-24.47% to -17.80%	-3.70% to 1.48%
This type of scenario occurred for an investment between May 2024 to August 2025			
Moderate Scenario	What you might get back after costs	10,079.24 to 10,987.04	12,029.43 to 17,601.80
	Average return each year	0.79% to 9.87%	2.67% to 8.41%
This type of scenario occurred for an investment between August 2017 to August 2024			
Favourable Scenario	What you might get back after costs	12,697.70 to 15,108.55	13,269.76 to 20,949.78
	Average return each year	26.98% to 51.09%	4.12% to 11.14%
This type of scenario occurred for an investment between October 2014 to November 2021			

#### Estratégia de investimento de risco de nível 4

Investimento: 10.000 €		1 ano	7 anos (período de detenção recomendado)
Cenários			
Cenário mínimo	Não existe qualquer garantia de retorno mínimo. Pode perder parte ou todo o seu investimento.		
Cenário de crise	O que pode obter após dedução dos custos	EUR 3.332,55 - 6.197,57	EUR 1.741,44 - 5.091,44
	Retorno médio anual	(-166,67% - (-)38,02%)	(-22,10% - (-)9,19%)
Cenário desfavorável	O que pode obter após dedução dos custos	EUR 7.553,00 - 8.220,13	EUR 7.682,77 - 11.085,45
	Retorno médio anual	(-24,47% - (-)17,80%)	(-3,70% - 1,48%)
Este tipo de cenário aconteceu, no índice de referência entre Maio de 2024 - Agosto de 2025			
Cenário moderado	O que pode obter após dedução dos custos	EUR 10.079,24 - 10.987,04	EUR 12.029,43 - 17.601,80
	Retorno médio anual	0,79% - 9,87%	2,67% - 8,41%
Este tipo de cenário aconteceu, no índice de referência entre Agosto de 2017 - Agosto de 2024			
Cenário favorável	O que pode obter após dedução dos custos	EUR 12.697,70 - 15.108,55	EUR 13.269,76 - 20.949,78
	Retorno médio anual	26,98% - 51,09%	4,12% - 11,44%
Este tipo de cenário aconteceu, no índice de referência entre Outubro de 2014 - Novembro de 2021			

#### Risk Level 5 Investment Strategy

Investment: EUR 10,000		1 year	5 years	10 years (recommended holding period)
Scenarios				
Minimum Scenario	There is no minimum guaranteed return. You could lose some or all of your investment.			
Stress Scenario	What you might get back after costs	1,839.31 to 3,617.58	1,035.24 to 3,230.32	306.94 to 1,826.96
	Average return each year	-81.61% to -63.82%	-36.47% to -20.23%	-29.42% to -15.63%
Unfavourable Scenario	What you might get back after costs	7,433.06 to 8,199.01	7,491.32 to 10,062.07	6,778.02 to 11,079.31
	Average return each year	-25.67% to -18.01%	-5.61% to 0.12%	-3.81% to 1.03%
This type of scenario occurred for an investment between May 2024 to August 2025				
Moderate Scenario	What you might get back after costs	9,955.91 to 10,938.99	11,286.62 to 15,114.79	13,149.28 to 22,373.79
	Average return each year	-0.44% to 9.39%	2.45% to 8.61%	2.78% to 8.39%
This type of scenario occurred for an investment between June 2012 to October 2022				
Favourable Scenario	What you might get back after costs	12,623.82 to 15,038.76	14,096.46 to 20,598.62	16,015.62 to 29,930.21
	Average return each year	26.24% to 50.39%	7.11% to 15.55%	4.82% to 11.59%
This type of scenario occurred for an investment between September 2011 to January 2022				

#### Estratégia de investimento de risco de nível 5

Investimento: 10.000 €		1 ano	5 anos	10 anos (período de detenção recomendado)
Cenários				
Cenário mínimo	Não existe qualquer garantia de retorno mínimo. Pode perder parte ou todo o seu investimento.			
Cenário de crise	O que pode obter após dedução dos custos	EUR 1.839,31 - 3.617,58	EUR 1.035,24 - 3.230,32	EUR 306,94 - 1.826,96
	Retorno médio anual	(-81,61% - (-)63,82%)	(-36,47% - (-)20,23%)	(-29,42% - (-)15,63%)
Cenário desfavorável	O que pode obter após dedução dos custos	EUR 7.433,06 - 8.199,01	EUR 7.491,32 - 10.062,07	EUR 6.778,02 - 11.079,31
	Retorno médio anual	(-25,67% - (-)18,01%)	(-15,61% - 0,12%)	(-3,81% - 1,03%)
Este tipo de cenário aconteceu, no índice de referência entre Maio de 2024 - Agosto de 2025				
Cenário moderado	O que pode obter após dedução dos custos	EUR 9.955,91 - 10.938,99	EUR 11.286,62 - 15.114,79	EUR 13.149,28 - 22.373,79
	Retorno médio anual	(-0,44% - 9,39%)	2,45% - 8,61%	2,78% - 8,39%
Este tipo de cenário aconteceu, no índice de referência entre Junho de 2012 - Outubro de 2022				
Cenário favorável	O que pode obter após dedução dos custos	EUR 12.623,82 - 15.038,76	EUR 14.096,46 - 20.598,62	EUR 16.015,62 - 29.930,21
	Retorno médio anual	26,24% - 50,39%	7,11% - 15,55%	4,82% - 11,59%
Este tipo de cenário aconteceu, no índice de referência entre Setembro de 2011 - Janeiro de 2022				

## Risk Level 6 Investment Strategy

Investment: EUR 10,000		1 year	5 years	10 years (recommended holding period)
Scenarios				
Minimum Scenario	There is no minimum guaranteed return. You could lose some or all of your investment.			
Stress Scenario	What you might get back after costs	41.98 to 2,021.45	6.38 to 1,479.53	0.06 to 523.75
	Average return each year	-99.58% to -79.79%	-77.04% to -31.76%	-70.07% to -25.54%
Unfavourable Scenario	What you might get back after costs	7,524.11 to 8,169.16	7,623.04 to 10,104.77	6,640.32 to 11,130.18
	Average return each year	-24.76% to -18.31%	-5.28% to 0.21%	-4.01% to 1.08%
<i>This type of scenario occurred for an investment between May 2024 to August 2025</i>				
Moderate Scenario	What you might get back after costs	9,861.27 to 10,941.85	11,414.77 to 15,142.52	13,795.41 to 22,453.90
	Average return each year	-1.39% to 9.42%	2.68% to 8.65%	3.27% to 8.42%
<i>This type of scenario occurred for an investment between November 2012 to February 2023</i>				
Favourable Scenario	What you might get back after costs	12,213.23 to 15,109.82	14,891.00 to 20,737.03	16,373.00 to 30,060.69
	Average return each year	22.13% to 51.10%	8.29% to 15.70%	5.05% to 11.63%
<i>This type of scenario occurred for an investment between September 2011 to January 2022</i>				

## Estratégia de investimento de risco de nível 6

Investimento: 10.000 €		1 ano	5 anos	10 anos (período de detenção recomendado)
Cenários				
Cenário mínimo	Não existe qualquer garantia de retorno mínimo. Pode perder parte ou todo o seu investimento.			
Cenário de crise	O que pode obter após dedução dos custos	EUR 41.98 - 2,021.45	EUR 6.38 - 1,479.53	EUR 0.06 - 523.75
	Retorno médio anual	(-199.58% - (-)79.79%)	(-77.04% - (-)31.76%)	(-70.07% - (-)25.54%)
Cenário desfavorável	O que pode obter após dedução dos custos	EUR 7,524.11 - 8,169.16	EUR 7,623.04 - 10,104.77	EUR 6,640.32 - 11,130.18
	Retorno médio anual	(-24.76% - (-)18.31%)	(-5.28% - 0.21%)	(-4.01% - 1.08%)
<i>Este tipo de cenário aconteceu, no índice de referência entre Maio de 2024 e Agosto de 2025</i>				
Cenário moderado	O que pode obter após dedução dos custos	EUR 9,861.27 - 10,941.85	EUR 11,414.77 - 15,142.52	EUR 13,795.41 - 22,453.90
	Retorno médio anual	(-1.39% - 9.42%)	2.68% - 8.65%	3.27% - 8.42%
<i>Este tipo de cenário aconteceu, no índice de referência entre Novembro de 2012 e Fevereiro de 2023</i>				
Cenário favorável	O que pode obter após dedução dos custos	EUR 12,213.23 - 15,109.82	EUR 14,891.00 - 20,737.03	EUR 16,373.00 - 30,060.69
	Retorno médio anual	22.13% - 51.10%	8.29% - 15.70%	5.05% - 11.63%
<i>Este tipo de cenário aconteceu, no índice de referência entre Setembro de 2011 e Janeiro de 2022</i>				

Risk Level 1 Investment Strategy

Investment: EUR 10,000		1 year	3 years (recommended holding period)
Scenários			
Minimum Scenario	There is no minimum guaranteed return. You could lose some or all of your investment.		
Stress Scenario	What you might get back after costs	9,227.17 to 9,420.27	8,935.69 to 9,319.26
	Average return each year	-7.73% to -5.80%	-3.68% to -2.32%
Unfavourable Scenario	What you might get back after costs	9,227.17 to 9,420.27	8,935.69 to 9,319.26
	Average return each year	-7.73% to -5.80%	-3.68% to -2.32%
<i>This type of scenario occurred for an investment between April 2020 to April 2023</i>			
Moderate Scenario	What you might get back after costs	9,832.11 to 10,037.86	9,693.08 to 10,127.31
	Average return each year	-1.68% to 0.38%	-1.03% to 0.42%
<i>This type of scenario occurred for an investment between July 2019 to August 2022</i>			
Favourable Scenario	What you might get back after costs	10,329.27 to 10,689.49	10,012.89 to 10,677.07
	Average return each year	3.29% to 6.89%	0.04% to 2.21%
<i>This type of scenario occurred for an investment between May 2017 to May 2020</i>			

Estratégia de investimento de risco de nível 1

Investimento: 10.000 €		1 ano	3 anos (período de detenção recomendado)
Cenários			
Cenário mínimo	Não existe qualquer garantia de retorno mínimo. Pode perder parte ou todo o seu investimento.		
Cenário de crise	O que pode obter após dedução dos custos	EUR 9,227.17 - 9,420.27	EUR 8,935.69 - 9,319.26
	Retorno médio anual	(-7.73% - (-)5.80%)	(-3.68% - (-)2.32%)
Cenário desfavorável	O que pode obter após dedução dos custos	EUR 9,227.17 - 9,420.27	EUR 8,935.69 - 9,319.26
	Retorno médio anual	(-7.73% - (-)5.80%)	(-3.68% - (-)2.32%)
<i>Este tipo de cenário aconteceu, no índice de referência entre Abril de 2020 - Abril de 2023</i>			
Cenário moderado	O que pode obter após dedução dos custos	EUR 9,832.11 - 10,037.86	EUR 9,693.08 - 10,127.31
	Retorno médio anual	(-1.68% - 0.38%)	(-1.03% - 0.42%)
<i>Este tipo de cenário aconteceu, no índice de referência entre Julho de 2019 - Agosto de 2022</i>			
Cenário favorável	O que pode obter após dedução dos custos	EUR 10,329.27 - 10,689.49	EUR 10,012.89 - 10,677.07
	Retorno médio anual	3.29% - 6.89%	0.04% - 2.21%
<i>Este tipo de cenário aconteceu, no índice de referência entre Maio de 2017 - Maio de 2020</i>			

Risk Level 2 Investment Strategy

Investment: EUR 10,000		1 year	3 years (recommended holding period)
Scenários			
Minimum Scenario	There is no minimum guaranteed return. You could lose some or all of your investment.		
Stress Scenario	What you might get back after costs	7,970.54 to 9,420.27	7,595.94 to 9,319.26
	Average return each year	-20.29% to -5.80%	-8.76% to -2.32%
Unfavourable Scenario	What you might get back after costs	8,488.86 to 9,420.27	8,592.92 to 9,319.26
	Average return each year	-15.11% to -5.80%	-4.93% to -2.32%
<i>This type of scenario occurred for an investment between April 2020 to April 2023</i>			
Moderate Scenario	What you might get back after costs	10,026.50 to 10,294.12	10,065.74 to 11,440.42
	Average return each year	0.27% to 2.94%	0.22% to 4.59%
<i>This type of scenario occurred for an investment between July 2019 to August 2022</i>			
Favourable Scenario	What you might get back after costs	10,482.65 to 12,788.62	10,348.18 to 14,371.66
	Average return each year	4.83% to 27.89%	1.15% to 12.85%
<i>This type of scenario occurred for an investment between May 2017 to May 2020</i>			

## Estratégia de investimento de risco de nível 2

Investimento: 10.000 €		1 ano	3 anos (período de detenção recomendado)
Cenários			
Cenário mínimo	Não existe qualquer garantia de retorno mínimo. Pode perder parte ou todo o seu investimento.		
Cenário de crise	O que pode obter após dedução dos custos	EUR 7.970.54 - 9.420.27	EUR 7.595.94 - 9.319.26
	Retorno médio anual	(-)20.29% - (-)5.80%	(-)8.76% - (-)2.32%
Cenário desfavorável	O que pode obter após dedução dos custos	EUR 8.488.86 - 9.420.27	EUR 8.592.92 - 9.319.26
	Retorno médio anual	(-)15.11% - (-)5.80%	(-)4.93% - (-)2.32%
Este tipo de cenário aconteceu, no índice de referência entre Abril de 2020 - Abril de 2023			
Cenário moderado	O que pode obter após dedução dos custos	EUR 10.026.50 - 10.294.12	EUR 10.065.74 - 11.440.42
	Retorno médio anual	0.27% - 2.94%	0.22% - 4.59%
Este tipo de cenário aconteceu, no índice de referência entre Julho de 2019 - Agosto de 2022			
Cenário favorável	O que pode obter após dedução dos custos	EUR 10.482.65 - 12.788.62	EUR 10.348.18 - 14.371.66
	Retorno médio anual	4.83% - 27.89%	1.15% - 12.85%
Este tipo de cenário aconteceu, no índice de referência entre Maio de 2017 - Maio de 2020			

## Risk Level 3 Investment Strategy

Investment: EUR 10,000		1 year	5 years (recommended holding period)
Scenarios			
Minimum Scenario	There is no minimum guaranteed return. You could lose some or all of your investment.		
Stress Scenario	What you might get back after costs	5,775.94 to 8,335.77	4,500.33 to 7,905.61
	Average return each year	-42.24% to -16.64%	-14.76% to -4.59%
Unfavourable Scenario	What you might get back after costs	7,771.84 to 8,877.85	8,437.81 to 10,604.88
	Average return each year	-22.28% to -11.22%	-3.34% to 1.18%
This type of scenario occurred for an investment between June 2024 to July 2025			
Moderate Scenario	What you might get back after costs	10,130.02 to 10,765.83	11,530.34 to 14,857.63
	Average return each year	1.30% to 7.66%	2.89% to 8.24%
This type of scenario occurred for an investment between May 2016 to June 2021			
Favourable Scenario	What you might get back after costs	12,362.24 to 14,081.13	14,543.34 to 19,253.27
	Average return each year	23.62% to 40.81%	7.78% to 14.00%
This type of scenario occurred for an investment between March 2020 to March 2025			

## Estratégia de investimento de risco de nível 3

Investimento: 10.000 €		1 ano	5 anos (período de detenção recomendado)
Cenários			
Cenário mínimo	Não existe qualquer garantia de retorno mínimo. Pode perder parte ou todo o seu investimento.		
Cenário de crise	O que pode obter após dedução dos custos	EUR 5.775.94 - 8.335.77	EUR 4.500.33 - 7.905.61
	Retorno médio anual	(-)42.24% - (-)16.64%	(-)14.76% - (-)4.59%
Cenário desfavorável	O que pode obter após dedução dos custos	EUR 7.771.84 - 8.877.85	EUR 8.437.81 - 10.604.88
	Retorno médio anual	(-)22.28% - (-)11.22%	(-)3.34% - 1.18%
Este tipo de cenário aconteceu, no índice de referência entre Junho de 2024 - Julho de 2025			
Cenário moderado	O que pode obter após dedução dos custos	EUR 10.130.02 - 10.765.83	EUR 11.530.34 - 14.857.63
	Retorno médio anual	1.30% - 7.66%	2.89% - 8.24%
Este tipo de cenário aconteceu, no índice de referência entre Maio de 2016 - Junho de 2021			
Cenário favorável	O que pode obter após dedução dos custos	EUR 12.362.24 - 14.081.13	EUR 14.543.34 - 19.253.27
	Retorno médio anual	23.62% - 40.81%	7.78% - 14.00%
Este tipo de cenário aconteceu, no índice de referência entre Março de 2020 - Março de 2025			

## Risk Level 4 Investment Strategy

Investment: EUR 10,000		1 year	7 years (recommended holding period)
Scenarios			
Minimum Scenario	There is no minimum guaranteed return. You could lose some or all of your investment.		
Stress Scenario	What you might get back after costs	3,333.34 to 6,197.37	1,741.61 to 5,091.37
	Average return each year	-66.67% to -38.03%	-22.10% to -9.19%
Unfavourable Scenario	What you might get back after costs	7,553.00 to 8,220.13	7,633.00 to 10,897.75
	Average return each year	-24.47% to -17.80%	-3.79% to 1.24%
<i>This type of scenario occurred for an investment between June 2024 to July 2025</i>			
Moderate Scenario	What you might get back after costs	10,071.86 to 10,976.10	12,028.45 to 17,600.11
	Average return each year	0.72% to 9.76%	2.67% to 8.41%
<i>This type of scenario occurred for an investment between April 2016 to April 2023</i>			
Favourable Scenario	What you might get back after costs	12,697.70 to 15,108.55	13,269.76 to 20,949.78
	Average return each year	26.98% to 51.09%	4.12% to 11.14%
<i>This type of scenario occurred for an investment between October 2014 to November 2021</i>			

## Estratégia de investimento de risco de nível 4

Investimento: 10.000 €		1 ano	7 anos (período de detenção recomendado)
Cenários			
Cenário mínimo	Não existe qualquer garantia de retorno mínimo. Pode perder parte ou todo o seu investimento.		
Cenário de crise	O que pode obter após dedução dos custos	EUR 3,333.34 - 6,197.37	EUR 1,741.61 - 5,091.37
	Retorno médio anual	(-)-66.67% - (-)38.03%	(-)-22.10% - (-)9.19%
Cenário desfavorável	O que pode obter após dedução dos custos	EUR 7,553.00 - 8,220.13	EUR 7,633.00 - 10,897.75
	Retorno médio anual	(-)-24.47% - (-)17.80%	(-)-3.79% - 1.24%
<i>Este tipo de cenário aconteceu, no índice de referência entre Junho de 2024 - Julho de 2025</i>			
Cenário moderado	O que pode obter após dedução dos custos	EUR 10,071.86 - 10,976.10	EUR 12,028.45 - 17,600.11
	Retorno médio anual	0.72% - 9.76%	2.67% - 8.41%
<i>Este tipo de cenário aconteceu, no índice de referência entre Abril de 2016 - Abril de 2023</i>			
Cenário favorável	O que pode obter após dedução dos custos	EUR 12,697.70 - 15,108.55	EUR 13,269.76 - 20,949.78
	Retorno médio anual	26.98% - 51.09%	4.12% - 11.14%
<i>Este tipo de cenário aconteceu, no índice de referência entre Outubro de 2014 - Novembro de 2021</i>			

## Risk Level 5 Investment Strategy

Investment: EUR 10,000		1 year	5 years	10 years (recommended holding period)
Scenarios				
Minimum Scenario	There is no minimum guaranteed return. You could lose some or all of your investment.			
Stress Scenario	What you might get back after costs	1,840.24 to 3,618.44	1,035.45 to 3,230.49	307.00 to 1,827.06
	Average return each year	-81.60% to -63.82%	-36.46% to -20.23%	-29.41% to -15.63%
Unfavourable Scenario	What you might get back after costs	7,433.06 to 8,199.01	7,525.67 to 10,062.07	6,729.47 to 10,915.22
	Average return each year	-25.67% to -18.01%	-5.53% to 0.12%	-3.88% to 0.88%
<i>This type of scenario occurred for an investment between June 2024 to July 2025</i>				
Moderate Scenario	What you might get back after costs	9,938.79 to 10,926.32	11,271.32 to 15,103.68	13,134.97 to 22,361.31
	Average return each year	-0.61% to 9.26%	2.42% to 8.60%	2.76% to 8.38%
<i>This type of scenario occurred for an investment between October 2010 to February 2021</i>				
Favourable Scenario	What you might get back after costs	12,623.82 to 15,038.76	14,096.46 to 20,598.62	16,015.62 to 29,930.21
	Average return each year	26.24% to 50.39%	7.11% to 15.55%	4.82% to 11.59%
<i>This type of scenario occurred for an investment between September 2011 to January 2022</i>				

## Estratégia de investimento de risco de nível 5

Investimento: 10.000 €		1 ano	5 anos	10 anos (período de detenção recomendado)
Cenários		Não existe qualquer garantia de retorno mínimo. Pode perder parte ou todo o seu investimento.		
Cenário mínimo				
Cenário de crise	O que pode obter após dedução dos custos	EUR 1,840.24 - 3,618.44	EUR 1,035.45 - 3,230.49	EUR 307.00 - 1,827.06
	Retorno médio anual	(-)81.60% - (-)63.82%	(-)36.46% - (-)20.23%	(-)29.41% - (-)15.63%
Cenário desfavorável	O que pode obter após dedução dos custos	EUR 7,433.06 - 8,199.01	EUR 7,525.67 - 10,062.07	EUR 6,729.47 - 10,915.22
	Retorno médio anual	(-)25.67% - (-)18.01%	(-)5.53% - 0.12%	(-)3.88% - 0.88%
Este tipo de cenário aconteceu, no índice de referência entre Junho de 2024 - Julho de 2025				
Cenário moderado	O que pode obter após dedução dos custos	EUR 9,938.79 - 10,926.32	EUR 11,271.32 - 15,103.68	EUR 13,134.97 - 22,361.31
	Retorno médio anual	(-)0.61% - 9.26%	2.42% - 8.60%	2.76% - 8.38%
Este tipo de cenário aconteceu, no índice de referência entre Outubro de 2010 - Fevereiro de 2021				
Cenário favorável	O que pode obter após dedução dos custos	EUR 12,623.82 - 15,038.76	EUR 14,096.46 - 20,598.62	EUR 16,015.62 - 29,930.21
	Retorno médio anual	26.24% - 50.39%	7.11% - 15.55%	4.82% - 11.59%
Este tipo de cenário aconteceu, no índice de referência entre Setembro de 2011 - Janeiro de 2022				

## Risk Level 6 Investment Strategy

Investment: EUR 10,000		1 year	5 years	10 years (recommended holding period)
Scenarios		There is no minimum guaranteed return. You could lose some or all of your investment.		
Minimum Scenario				
Stress Scenario	What you might get back after costs	42.05 to 2,022.48	6.39 to 1,479.72	0.06 to 523.81
	Average return each year	-99.58% to -79.78%	-77.04% to -31.76%	-70.07% to -25.54%
Unfavourable Scenario	What you might get back after costs	7,524.11 to 8,169.16	7,654.49 to 10,104.77	6,599.61 to 10,947.82
	Average return each year	-24.76% to -18.31%	-5.21% to 0.21%	-4.07% to 0.91%
This type of scenario occurred for an investment between June 2024 to July 2025				
Moderate Scenario	What you might get back after costs	9,847.19 to 10,923.04	11,384.32 to 15,123.84	13,777.13 to 22,434.91
	Average return each year	-1.53% to 9.23%	2.63% to 8.63%	3.26% to 8.42%
This type of scenario occurred for an investment between February 2013 to June 2023				
Favourable Scenario	What you might get back after costs	12,213.23 to 15,109.82	14,891.00 to 20,737.03	16,373.00 to 30,060.69
	Average return each year	22.13% to 51.10%	8.29% to 15.70%	5.05% to 11.63%
This type of scenario occurred for an investment between September 2011 to January 2022				

## Estratégia de investimento de risco de nível 6

Investimento: 10.000 €		1 ano	5 anos	10 anos (período de detenção recomendado)
Cenários		Não existe qualquer garantia de retorno mínimo. Pode perder parte ou todo o seu investimento.		
Cenário mínimo				
Cenário de crise	O que pode obter após dedução dos custos	EUR 42.05 - 2,022.48	EUR 6.39 - 1,479.72	EUR 0.06 - 523.81
	Retorno médio anual	(-)99.58% - (-)79.78%	(-)77.04% - (-)31.76%	(-)70.07% - (-)25.54%
Cenário desfavorável	O que pode obter após dedução dos custos	EUR 7,524.11 - 8,169.16	EUR 7,654.49 - 10,104.77	EUR 6,599.61 - 10,947.82
	Retorno médio anual	(-)24.76% - (-)18.31%	(-)5.21% - 0.21%	(-)4.07% - 0.91%
Este tipo de cenário aconteceu, no índice de referência entre Junho de 2024 e Julho de 2025				
Cenário moderado	O que pode obter após dedução dos custos	EUR 9,847.19 - 10,923.04	EUR 11,384.32 - 15,123.84	EUR 13,777.13 - 22,434.91
	Retorno médio anual	(-)1.53% - 9.23%	2.63% - 8.63%	3.26% - 8.42%
Este tipo de cenário aconteceu, no índice de referência entre Fevereiro de 2013 e Junho de 2023				
Cenário favorável	O que pode obter após dedução dos custos	EUR 12,213.23 - 15,109.82	EUR 14,891.00 - 20,737.03	EUR 16,373.00 - 30,060.69
	Retorno médio anual	22.13% - 51.10%	8.29% - 15.70%	5.05% - 11.63%
Este tipo de cenário aconteceu, no índice de referência entre Setembro de 2011 e Janeiro de 2022				

Risk Level 1 Investment Strategy

Investment: EUR 10,000		1 year	3 years (recommended holding period)
Scenarios			
Minimum Scenario	There is no minimum guaranteed return. You could lose some or all of your investment.		
Stress Scenario	What you might get back after costs	9,227.17 to 9,420.27	8,935.69 to 9,319.26
	Average return each year	-7.73% to -5.80%	-3.68% to -2.32%
Unfavourable Scenario	What you might get back after costs	9,227.17 to 9,420.27	8,935.69 to 9,319.26
	Average return each year	-7.73% to -5.80%	-3.68% to -2.32%
<i>This type of scenario occurred for an investment between April 2020 to April 2023</i>			
Moderate Scenario	What you might get back after costs	9,834.25 to 10,040.05	9,691.44 to 10,126.35
	Average return each year	-1.66% to 0.40%	-1.04% to 0.42%
<i>This type of scenario occurred for an investment between June 2021 to June 2024</i>			
Favourable Scenario	What you might get back after costs	10,329.27 to 10,689.49	10,012.89 to 10,677.07
	Average return each year	3.29% to 6.89%	0.04% to 2.21%
<i>This type of scenario occurred for an investment between May 2017 to May 2020</i>			

Estratégia de investimento de risco de nível 1

Investimento: 10.000 €		1 ano	3 anos (período de detenção recomendado)
Cenários			
Cenário mínimo	Não existe qualquer garantia de retorno mínimo. Pode perder parte ou todo o seu investimento.		
Cenário de crise	O que pode obter após dedução dos custos	EUR 9,227.17 - 9,420.27	EUR 8,935.69 - 9,319.26
	Retorno médio anual	(-7.73% - (-)5.80%	(-3.68% - (-)2.32%
Cenário desfavorável	O que pode obter após dedução dos custos	EUR 9,227.17 - 9,420.27	EUR 8,935.69 - 9,319.26
	Retorno médio anual	(-7.73% - (-)5.80%	(-3.68% - (-)2.32%
<i>Este tipo de cenário aconteceu, no índice de referência entre Abril de 2020 - Abril de 2023</i>			
Cenário moderado	O que pode obter após dedução dos custos	EUR 9,834.25 - 10,040.05	EUR 9,691.44 - 10,126.35
	Retorno médio anual	(-1.66% - 0.40%	(-1.04% - 0.42%
<i>Este tipo de cenário aconteceu, no índice de referência entre Junho de 2021 - Junho de 2024</i>			
Cenário favorável	O que pode obter após dedução dos custos	EUR 10,329.27 - 10,689.49	EUR 10,012.89 - 10,677.07
	Retorno médio anual	3.29% - 6.89%	0.04% - 2.21%
<i>Este tipo de cenário aconteceu, no índice de referência entre Maio de 2017 - Maio de 2020</i>			

Risk Level 2 Investment Strategy

Investment: EUR 10,000		1 year	3 years (recommended holding period)
Scenarios			
Minimum Scenario	There is no minimum guaranteed return. You could lose some or all of your investment.		
Stress Scenario	What you might get back after costs	7,970.57 to 9,420.27	7,595.95 to 9,319.26
	Average return each year	-20.29% to -5.80%	-8.76% to -2.32%
Unfavourable Scenario	What you might get back after costs	8,488.86 to 9,420.27	8,592.92 to 9,319.26
	Average return each year	-15.11% to -5.80%	-4.93% to -2.32%
<i>This type of scenario occurred for an investment between April 2020 to April 2023</i>			
Moderate Scenario	What you might get back after costs	10,028.03 to 10,279.33	10,063.39 to 11,421.23
	Average return each year	0.28% to 2.79%	0.21% to 4.53%
<i>This type of scenario occurred for an investment between June 2021 to June 2024</i>			
Favourable Scenario	What you might get back after costs	10,482.65 to 12,788.62	10,348.18 to 14,371.66
	Average return each year	4.83% to 27.89%	1.15% to 12.85%
<i>This type of scenario occurred for an investment between May 2017 to May 2020</i>			

## Estratégia de investimento de risco de nível 2

Investimento: 10.000 €		1 ano	3 anos (período de detenção recomendado)
Cenários			
Cenário mínimo	Não existe qualquer garantia de retorno mínimo. Pode perder parte ou todo o seu investimento.		
Cenário de crise	O que pode obter após dedução dos custos	EUR 7,970.57 - 9,420.27	EUR 7,595.95 - 9,319.26
	Retorno médio anual	(-)20.29% - (-)5.80%	(-)8.76% - (-)2.32%
Cenário desfavorável	O que pode obter após dedução dos custos	EUR 8,488.86 - 9,420.27	EUR 8,592.92 - 9,319.26
	Retorno médio anual	(-)15.11% - (-)5.80%	(-)4.93% - (-)2.32%
Este tipo de cenário aconteceu, no índice de referência entre Abril de 2020 - Abril de 2023			
Cenário moderado	O que pode obter após dedução dos custos	EUR 10,028.03 - 10,279.33	EUR 10,063.39 - 11,421.23
	Retorno médio anual	0.28% - 2.79%	0.21% - 4.53%
Este tipo de cenário aconteceu, no índice de referência entre Junho de 2021 - Junho de 2024			
Cenário favorável	O que pode obter após dedução dos custos	EUR 10,482.65 - 12,788.62	EUR 10,348.18 - 14,371.66
	Retorno médio anual	4.83% - 27.89%	1.15% - 12.85%
Este tipo de cenário aconteceu, no índice de referência entre Maio de 2017 - Maio de 2020			

## Risk Level 3 Investment Strategy

Investment: EUR 10,000		1 year	5 years (recommended holding period)
Scenarios			
Minimum Scenario	There is no minimum guaranteed return. You could lose some or all of your investment.		
Stress Scenario	What you might get back after costs	5,776.36 to 8,335.81	4,500.46 to 7,905.61
	Average return each year	-42.24% to -16.64%	-14.76% to -4.59%
Unfavourable Scenario	What you might get back after costs	7,771.84 to 8,877.85	8,304.36 to 10,392.12
	Average return each year	-22.28% to -11.22%	-3.65% to 0.77%
This type of scenario occurred for an investment between July 2024 to June 2025			
Moderate Scenario	What you might get back after costs	10,118.19 to 10,750.36	11,467.42 to 14,751.04
	Average return each year	1.18% to 7.50%	2.78% to 8.08%
This type of scenario occurred for an investment between April 2016 to May 2021			
Favourable Scenario	What you might get back after costs	12,362.24 to 14,081.13	14,543.34 to 19,253.27
	Average return each year	23.62% to 40.81%	7.78% to 14.00%
This type of scenario occurred for an investment between March 2020 to March 2025			

## Estratégia de investimento de risco de nível 3

Investimento: 10.000 €		1 ano	5 anos (período de detenção recomendado)
Cenários			
Cenário mínimo	Não existe qualquer garantia de retorno mínimo. Pode perder parte ou todo o seu investimento.		
Cenário de crise	O que pode obter após dedução dos custos	EUR 5,776.36 - 8,335.81	EUR 4,500.46 - 7,905.61
	Retorno médio anual	(-)42.24% - (-)16.64%	(-)14.76% - (-)4.59%
Cenário desfavorável	O que pode obter após dedução dos custos	EUR 7,771.84 - 8,877.85	EUR 8,304.36 - 10,392.12
	Retorno médio anual	(-)22.28% - (-)11.22%	(-)3.65% - 0.77%
Este tipo de cenário aconteceu, no índice de referência entre Julho de 2024 - Junho de 2025			
Cenário moderado	O que pode obter após dedução dos custos	EUR 10,118.19 - 10,750.36	EUR 11,467.42 - 14,751.04
	Retorno médio anual	1.18% - 7.50%	2.78% - 8.08%
Este tipo de cenário aconteceu, no índice de referência entre Abril de 2016 - Maio de 2021			
Cenário favorável	O que pode obter após dedução dos custos	EUR 12,362.24 - 14,081.13	EUR 14,543.34 - 19,253.27
	Retorno médio anual	23.62% - 40.81%	7.78% - 14.00%
Este tipo de cenário aconteceu, no índice de referência entre Março de 2020 - Março de 2025			

## Risk Level 4 Investment Strategy

Investment: EUR 10,000		1 year	7 years (recommended holding period)
Scenarios			
Minimum Scenario	There is no minimum guaranteed return. You could lose some or all of your investment.		
Stress Scenario	What you might get back after costs	3,333.58 to 6,197.83	1,741.64 to 5,091.43
	Average return each year	-66.66% to -38.02%	-22.09% to -9.19%
Unfavourable Scenario	What you might get back after costs	7,553.00 to 8,220.13	7,562.14 to 10,659.05
	Average return each year	-24.47% to -17.80%	-3.91% to 0.92%
<i>This type of scenario occurred for an investment between July 2024 to June 2025</i>			
Moderate Scenario	What you might get back after costs	10,072.90 to 10,977.74	12,028.53 to 17,600.11
	Average return each year	0.73% to 9.78%	2.67% to 8.41%
<i>This type of scenario occurred for an investment between April 2016 to April 2023</i>			
Favourable Scenario	What you might get back after costs	12,697.70 to 15,108.55	13,269.76 to 20,949.78
	Average return each year	26.98% to 51.09%	4.12% to 11.14%
<i>This type of scenario occurred for an investment between October 2014 to November 2021</i>			

## Estratégia de investimento de risco de nível 4

Investimento: 10.000 €		1 ano	7 anos (período de detenção recomendado)
Cenários			
Cenário mínimo	Não existe qualquer garantia de retorno mínimo. Pode perder parte ou todo o seu investimento.		
Cenário de crise	O que pode obter após dedução dos custos	EUR 3,333.58 - 6,197.83	EUR 1,741.64 - 5,091.43
	Retorno médio anual	(-)66.66% - (-)38.02%	(-)22.09% - (-)9.19%
Cenário desfavorável	O que pode obter após dedução dos custos	EUR 7,553.00 - 8,220.13	EUR 7,562.14 - 10,659.05
	Retorno médio anual	(-)24.47% - (-)17.80%	(-)3.91% - 0.92%
<i>Este tipo de cenário aconteceu, no índice de referência entre Julho de 2024 - Junho de 2025</i>			
Cenário moderado	O que pode obter após dedução dos custos	EUR 10,072.90 - 10,977.74	EUR 12,028.53 - 17,600.11
	Retorno médio anual	0.73% - 9.78%	2.67% - 8.41%
<i>Este tipo de cenário aconteceu, no índice de referência entre Abril de 2016 - Abril de 2023</i>			
Cenário favorável	O que pode obter após dedução dos custos	EUR 12,697.70 - 15,108.55	EUR 13,269.76 - 20,949.78
	Retorno médio anual	26.98% - 51.09%	4.12% - 11.14%
<i>Este tipo de cenário aconteceu, no índice de referência entre Outubro de 2014 - Novembro de 2021</i>			

## Risk Level 5 Investment Strategy

Investment: EUR 10,000		1 year	5 years	10 years (recommended holding period)
Scenarios				
Minimum Scenario	There is no minimum guaranteed return. You could lose some or all of your investment.			
Stress Scenario	What you might get back after costs	1,840.47 to 3,618.70	1,035.48 to 3,230.49	307.01 to 1,827.06
	Average return each year	-81.60% to -63.81%	-36.46% to -20.23%	-29.41% to -15.63%
Unfavourable Scenario	What you might get back after costs	7,433.06 to 8,199.01	7,572.31 to 10,062.07	6,666.49 to 10,680.01
	Average return each year	-25.67% to -18.01%	-5.41% to 0.12%	-3.97% to 0.66%
<i>This type of scenario occurred for an investment between July 2024 to June 2025</i>				
Moderate Scenario	What you might get back after costs	9,926.92 to 10,914.98	11,259.13 to 15,094.32	13,130.55 to 22,361.31
	Average return each year	-0.73% to 9.15%	2.40% to 8.58%	2.76% to 8.38%
<i>This type of scenario occurred for an investment between October 2010 to February 2021</i>				
Favourable Scenario	What you might get back after costs	12,623.82 to 15,038.76	14,096.46 to 20,598.62	16,015.62 to 29,930.21
	Average return each year	26.24% to 50.39%	7.11% to 15.55%	4.82% to 11.59%
<i>This type of scenario occurred for an investment between September 2011 to January 2022</i>				

## Estratégia de investimento de risco de nível 5

Investimento: 10.000 €		1 ano	5 anos	10 anos (período de detenção recomendado)
Cenários				
Cenário mínimo	Não existe qualquer garantia de retorno mínimo. Pode perder parte ou todo o seu investimento.			
Cenário de crise	O que pode obter após dedução dos custos	EUR 1,840.47 - 3,618.70	EUR 1,035.48 - 3,230.49	EUR 307.01 - 1,827.06
	Retorno médio anual	(-)81.60% - (-)63.81%	(-)36.46% - (-)20.23%	(-)29.41% - (-)15.63%
Cenário desfavorável	O que pode obter após dedução dos custos	EUR 7,433.06 - 8,199.01	EUR 7,572.31 - 10,062.07	EUR 6,666.49 - 10,680.01
	Retorno médio anual	(-)25.67% - (-)18.01%	(-)5.41% - 0.12%	(-)3.97% - 0.66%
Este tipo de cenário aconteceu, no índice de referência entre Julho de 2024 - Junho de 2025				
Cenário moderado	O que pode obter após dedução dos custos	EUR 9,926.92 - 10,914.98	EUR 11,259.13 - 15,094.32	EUR 13,130.55 - 22,361.31
	Retorno médio anual	(-)0.73% - 9.15%	2.40% - 8.58%	2.76% - 8.38%
Este tipo de cenário aconteceu, no índice de referência entre Outubro de 2010 - Fevereiro de 2021				
Cenário favorável	O que pode obter após dedução dos custos	EUR 12,623.82 - 15,038.76	EUR 14,096.46 - 20,598.62	EUR 16,015.62 - 29,930.21
	Retorno médio anual	26.24% - 50.39%	7.11% - 15.55%	4.82% - 11.59%
Este tipo de cenário aconteceu, no índice de referência entre Setembro de 2011 - Janeiro de 2022				

## Risk Level 6 Investment Strategy

Investment: EUR 10,000		1 year	5 years	10 years (recommended holding period)
Scenarios				
Minimum Scenario	There is no minimum guaranteed return. You could lose some or all of your investment.			
Stress Scenario	What you might get back after costs	42.06 to 2,022.74	6.53 to 1,479.73	0.06 to 523.82
	Average return each year	-99.58% to -79.77%	-76.93% to -31.76%	-69.95% to -25.54%
Unfavourable Scenario	What you might get back after costs	7,524.11 to 8,169.16	7,713.09 to 10,104.77	6,505.34 to 10,709.53
	Average return each year	-24.76% to -18.31%	-5.06% to 0.21%	-4.21% to 0.69%
This type of scenario occurred for an investment between July 2024 to June 2025				
Moderate Scenario	What you might get back after costs	9,830.59 to 10,909.99	11,369.70 to 15,107.87	13,770.36 to 22,434.91
	Average return each year	-1.69% to 9.10%	2.60% to 8.60%	3.25% to 8.42%
This type of scenario occurred for an investment between February 2013 to June 2023				
Favourable Scenario	What you might get back after costs	12,213.23 to 15,109.82	14,891.00 to 20,737.03	16,373.00 to 30,060.69
	Average return each year	22.13% to 51.10%	8.29% to 15.70%	5.05% to 11.63%
This type of scenario occurred for an investment between September 2011 to January 2022				

## Estratégia de investimento de risco de nível 6

Investimento: 10.000 €		1 ano	5 anos	10 anos (período de detenção recomendado)
Cenários				
Cenário mínimo	Não existe qualquer garantia de retorno mínimo. Pode perder parte ou todo o seu investimento.			
Cenário de crise	O que pode obter após dedução dos custos	EUR 42.06 - 2,022.74	EUR 6.53 - 1,479.73	EUR 0.06 - 523.82
	Retorno médio anual	(-)99.58% - (-)79.77%	(-)76.93% - (-)31.76%	(-)69.95% - (-)25.54%
Cenário desfavorável	O que pode obter após dedução dos custos	EUR 7,524.11 - 8,169.16	EUR 7,713.09 - 10,104.77	EUR 6,505.34 - 10,709.53
	Retorno médio anual	(-)24.76% - (-)18.31%	(-)5.06% - 0.21%	(-)4.21% - 0.69%
Este tipo de cenário aconteceu, no índice de referência entre Julho de 2024 e Junho de 2025				
Cenário moderado	O que pode obter após dedução dos custos	EUR 9,830.59 - 10,909.99	EUR 11,369.70 - 15,107.87	EUR 13,770.36 - 22,434.91
	Retorno médio anual	(-)1.69% - 9.10%	2.60% - 8.60%	3.25% - 8.42%
Este tipo de cenário aconteceu, no índice de referência entre Fevereiro de 2013 e Junho de 2023				
Cenário favorável	O que pode obter após dedução dos custos	EUR 12,213.23 - 15,109.82	EUR 14,891.00 - 20,737.03	EUR 16,373.00 - 30,060.69
	Retorno médio anual	22.13% - 51.10%	8.29% - 15.70%	5.05% - 11.63%
Este tipo de cenário aconteceu, no índice de referência entre Setembro de 2011 e Janeiro de 2022				

### Risk Level 1 Investment Strategy

Investment: EUR 10,000		1 year	3 years (recommended holding period)
Scenarios			
Minimum Scenario	There is no minimum guaranteed return. You could lose some or all of your investment.		
Stress Scenario	What you might get back after costs	9,227.17 to 9,420.27	8,935.69 to 9,319.26
	Average return each year	-7.73% to -5.80%	-3.68% to -2.32%
Unfavourable Scenario	What you might get back after costs	9,227.17 to 9,420.27	8,935.69 to 9,319.26
	Average return each year	-7.73% to -5.80%	-3.68% to -2.32%
<i>This type of scenario occurred for an investment between April 2020 to April 2023</i>			
Moderate Scenario	What you might get back after costs	9,834.25 to 10,040.05	9,684.75 to 10,116.39
	Average return each year	-1.66% to 0.40%	-1.06% to 0.39%
<i>This type of scenario occurred for an investment between October 2021 to October 2024</i>			
Favourable Scenario	What you might get back after costs	10,329.27 to 10,689.49	10,012.89 to 10,677.07
	Average return each year	3.29% to 6.89%	0.04% to 2.21%
<i>This type of scenario occurred for an investment between May 2017 to May 2020</i>			

### Estratégia de investimento de risco de nível 1

Investimento: 10.000 €		1 ano	3 anos (período de detenção recomendado)
Cenários			
Cenário mínimo	Não existe qualquer garantia de retorno mínimo. Pode perder parte ou todo o seu investimento.		
Cenário de crise	O que pode obter após dedução dos custos	EUR 9,227.17 - 9,420.27	EUR 8,935.69 - 9,319.26
	Retorno médio anual	(-7.73% - (-)5.80%	(-3.68% - (-)2.32%
Cenário desfavorável	O que pode obter após dedução dos custos	EUR 9,227.17 - 9,420.27	EUR 8,935.69 - 9,319.26
	Retorno médio anual	(-7.73% - (-)5.80%	(-3.68% - (-)2.32%
<i>Este tipo de cenário aconteceu, no índice de referência entre Abril de 2020 - Abril de 2023</i>			
Cenário moderado	O que pode obter após dedução dos custos	EUR 9,834.25 - 10,040.05	EUR 9,684.75 - 10,116.39
	Retorno médio anual	(-1.66% - 0.40%	(-1.06% - 0.39%
<i>Este tipo de cenário aconteceu, no índice de referência entre Outubro de 2021 - Outubro de 2024</i>			
Cenário favorável	O que pode obter após dedução dos custos	EUR 10,329.27 - 10,689.49	EUR 10,012.89 - 10,677.07
	Retorno médio anual	3.29% - 6.89%	0.04% - 2.21%
<i>Este tipo de cenário aconteceu, no índice de referência entre Maio de 2017 - Maio de 2020</i>			

### Risk Level 2 Investment Strategy

Investment: EUR 10,000		1 year	3 years (recommended holding period)
Scenarios			
Minimum Scenario	There is no minimum guaranteed return. You could lose some or all of your investment.		
Stress Scenario	What you might get back after costs	7,970.95 to 9,420.27	7,596.13 to 9,319.26
	Average return each year	-20.29% to -5.80%	-8.76% to -2.32%
Unfavourable Scenario	What you might get back after costs	8,488.86 to 9,420.27	8,592.92 to 9,319.26
	Average return each year	-15.11% to -5.80%	-4.93% to -2.32%
<i>This type of scenario occurred for an investment between April 2020 to April 2023</i>			
Moderate Scenario	What you might get back after costs	10,028.03 to 10,279.33	10,056.42 to 11,403.92
	Average return each year	0.28% to 2.79%	0.19% to 4.48%
<i>This type of scenario occurred for an investment between October 2021 to October 2024</i>			
Favourable Scenario	What you might get back after costs	10,482.65 to 12,788.62	10,348.18 to 14,371.66
	Average return each year	4.83% to 27.89%	1.15% to 12.85%
<i>This type of scenario occurred for an investment between May 2017 to May 2020</i>			

## Estratégia de investimento de risco de nível 2

Investimento: 10.000 €		1 ano	3 anos (período de detenção recomendado)
Cenários			
Cenário mínimo	Não existe qualquer garantia de retorno mínimo. Pode perder parte ou todo o seu investimento.		
Cenário de crise	O que pode obter após dedução dos custos	EUR 7,970.95 - 9,420.27	EUR 7,596.13 - 9,319.26
	Retorno médio anual	(-)20.29% - (-)5.80%	(-)8.76% - (-)2.32%
Cenário desfavorável	O que pode obter após dedução dos custos	EUR 8,488.86 - 9,420.27	EUR 8,592.92 - 9,319.26
	Retorno médio anual	(-)15.11% - (-)5.80%	(-)4.93% - (-)2.32%
Este tipo de cenário aconteceu, no índice de referência entre Abril de 2020 - Abril de 2023			
Cenário moderado	O que pode obter após dedução dos custos	EUR 10,028.03 - 10,279.33	EUR 10,056.42 - 11,403.92
	Retorno médio anual	0.28% - 2.79%	0.19% - 4.48%
Este tipo de cenário aconteceu, no índice de referência entre Outubro de 2021 - Outubro de 2024			
Cenário favorável	O que pode obter após dedução dos custos	EUR 10,482.65 - 12,788.62	EUR 10,348.18 - 14,371.66
	Retorno médio anual	4.83% - 27.89%	1.15% - 12.85%
Este tipo de cenário aconteceu, no índice de referência entre Maio de 2017 - Maio de 2020			

## Risk Level 3 Investment Strategy

Investment: EUR 10,000		1 year	5 years (recommended holding period)
Scenarios			
Minimum Scenario	There is no minimum guaranteed return. You could lose some or all of your investment.		
Stress Scenario	What you might get back after costs	5,776.26 to 8,336.20	4,487.77 to 7,905.72
	Average return each year	-42.24% to -16.64%	-14.81% to -4.59%
Unfavourable Scenario	What you might get back after costs	7,771.84 to 8,877.85	8,239.26 to 10,370.55
	Average return each year	-22.28% to -11.22%	-3.80% to 0.73%
This type of scenario occurred for an investment between May 2024 to May 2025			
Moderate Scenario	What you might get back after costs	10,112.82 to 10,750.36	11,436.13 to 14,686.70
	Average return each year	1.13% to 7.50%	2.72% to 7.99%
This type of scenario occurred for an investment between July 2019 to August 2024			
Favourable Scenario	What you might get back after costs	12,362.24 to 14,081.13	14,543.34 to 19,253.27
	Average return each year	23.62% to 40.81%	7.78% to 14.00%
This type of scenario occurred for an investment between March 2020 to March 2025			

## Estratégia de investimento de risco de nível 3

Investimento: 10.000 €		1 ano	5 anos (período de detenção recomendado)
Cenários			
Cenário mínimo	Não existe qualquer garantia de retorno mínimo. Pode perder parte ou todo o seu investimento.		
Cenário de crise	O que pode obter após dedução dos custos	EUR 5,776.26 - 8,336.20	EUR 4,487.77 - 7,905.72
	Retorno médio anual	(-)42.24% - (-)16.64%	(-)14.81% - (-)4.59%
Cenário desfavorável	O que pode obter após dedução dos custos	EUR 7,771.84 - 8,877.85	EUR 8,239.26 - 10,370.55
	Retorno médio anual	(-)22.28% - (-)11.22%	(-)3.80% - 0.73%
Este tipo de cenário aconteceu, no índice de referência entre Maio de 2024 - Maio de 2025			
Cenário moderado	O que pode obter após dedução dos custos	EUR 10,112.82 - 10,750.36	EUR 11,436.13 - 14,686.70
	Retorno médio anual	1.13% - 7.50%	2.72% - 7.99%
Este tipo de cenário aconteceu, no índice de referência entre Julho de 2019 - Agosto de 2024			
Cenário favorável	O que pode obter após dedução dos custos	EUR 12,362.24 - 14,081.13	EUR 14,543.34 - 19,253.27
	Retorno médio anual	23.62% - 40.81%	7.78% - 14.00%
Este tipo de cenário aconteceu, no índice de referência entre Março de 2020 - Março de 2025			

## Risk Level 4 Investment Strategy

Investment: EUR 10,000		1 year	7 years (recommended holding period)
Scenarios			
Minimum Scenario	There is no minimum guaranteed return. You could lose some or all of your investment.		
Stress Scenario	What you might get back after costs	3,333.94 to 6,197.72	1,741.71 to 5,070.50
	Average return each year	-66.66% to -38.02%	-22.09% to -9.25%
Unfavourable Scenario	What you might get back after costs	7,553.00 to 8,220.13	7,526.37 to 10,542.62
	Average return each year	-24.47% to -17.80%	-3.98% to 0.76%
<i>This type of scenario occurred for an investment between May 2024 to May 2025</i>			
Moderate Scenario	What you might get back after costs	10,085.96 to 11,003.51	12,034.78 to 17,603.13
	Average return each year	0.86% to 10.04%	2.68% to 8.41%
<i>This type of scenario occurred for an investment between January 2016 to January 2023</i>			
Favourable Scenario	What you might get back after costs	12,697.70 to 15,108.55	13,269.76 to 20,949.78
	Average return each year	26.98% to 51.09%	4.12% to 11.14%
<i>This type of scenario occurred for an investment between October 2014 to November 2021</i>			

## Estratégia de investimento de risco de nível 4

Investimento: 10.000 €		1 ano	7 anos (período de detenção recomendado)
Cenários			
Cenário mínimo	Não existe qualquer garantia de retorno mínimo. Pode perder parte ou todo o seu investimento.		
Cenário de crise	O que pode obter após dedução dos custos	EUR 3,333.94 - 6,197.72	EUR 1,741.71 - 5,070.50
	Retorno médio anual	(-)66.66% - (-)38.02%	(-)22.09% - (-)9.25%
Cenário desfavorável	O que pode obter após dedução dos custos	EUR 7,553.00 - 8,220.13	EUR 7,526.37 - 10,542.62
	Retorno médio anual	(-)24.47% - (-)17.80%	(-)3.98% - 0.76%
<i>Este tipo de cenário aconteceu, no índice de referência entre Maio de 2024 - Maio de 2025</i>			
Cenário moderado	O que pode obter após dedução dos custos	EUR 10,085.96 - 11,003.51	EUR 12,034.78 - 17,603.13
	Retorno médio anual	0.86% - 10.04%	2.68% - 8.41%
<i>Este tipo de cenário aconteceu, no índice de referência entre Janeiro de 2016 - Janeiro de 2023</i>			
Cenário favorável	O que pode obter após dedução dos custos	EUR 12,697.70 - 15,108.55	EUR 13,269.76 - 20,949.78
	Retorno médio anual	26.98% - 51.09%	4.12% - 11.14%
<i>Este tipo de cenário aconteceu, no índice de referência entre Outubro de 2014 - Novembro de 2021</i>			

## Risk Level 5 Investment Strategy

Investment: EUR 10,000		1 year	5 years	10 years (recommended holding period)
Scenarios				
Minimum Scenario	There is no minimum guaranteed return. You could lose some or all of your investment.			
Stress Scenario	What you might get back after costs	1,842.06 to 3,619.09	1,035.85 to 3,230.53	307.12 to 1,827.09
	Average return each year	-81.58% to -63.81%	-36.46% to -20.23%	-29.41% to -15.63%
Unfavourable Scenario	What you might get back after costs	7,433.06 to 8,199.01	7,597.35 to 10,062.07	6,634.02 to 10,560.48
	Average return each year	-25.67% to -18.01%	-5.35% to 0.12%	-4.02% to 0.55%
<i>This type of scenario occurred for an investment between May 2024 to May 2025</i>				
Moderate Scenario	What you might get back after costs	9,929.47 to 10,917.81	11,260.12 to 15,094.32	13,132.35 to 22,361.31
	Average return each year	-0.71% to 9.18%	2.40% to 8.58%	2.76% to 8.38%
<i>This type of scenario occurred for an investment between October 2010 to February 2021</i>				
Favourable Scenario	What you might get back after costs	12,623.82 to 15,038.76	14,096.46 to 20,598.62	16,015.62 to 29,930.21
	Average return each year	26.24% to 50.39%	7.11% to 15.55%	4.82% to 11.59%
<i>This type of scenario occurred for an investment between September 2011 to January 2022</i>				

## Estratégia de investimento de risco de nível 5

Investimento: 10.000 €		1 ano	5 anos	10 anos (período de detenção recomendado)
Cenários				
Cenário mínimo	Não existe qualquer garantia de retorno mínimo. Pode perder parte ou todo o seu investimento.			
Cenário de crise	O que pode obter após dedução dos custos	EUR 1,842.06 - 3,619.09	EUR 1,035.85 - 3,230.53	EUR 307.12 - 1,827.09
	Retorno médio anual	(-)81.58% - (-)63.81%	(-)36.46% - (-)20.23%	(-)29.41% - (-)15.63%
Cenário desfavorável	O que pode obter após dedução dos custos	EUR 7,433.06 - 8,199.01	EUR 7,597.35 - 10,062.07	EUR 6,634.02 - 10,560.48
	Retorno médio anual	(-)25.67% - (-)18.01%	(-)5.35% - 0.12%	(-)4.02% - 0.55%
Este tipo de cenário aconteceu, no índice de referência entre Maio de 2024 - Maio de 2025				
Cenário moderado	O que pode obter após dedução dos custos	EUR 9,929.47 - 10,917.81	EUR 11,260.12 - 15,094.32	EUR 13,132.35 - 22,361.31
	Retorno médio anual	(-)0.71% - 9.18%	2.40% - 8.58%	2.76% - 8.38%
Este tipo de cenário aconteceu, no índice de referência entre Outubro de 2010 - Fevereiro de 2021				
Cenário favorável	O que pode obter após dedução dos custos	EUR 12,623.82 - 15,038.76	EUR 14,096.46 - 20,598.62	EUR 16,015.62 - 29,930.21
	Retorno médio anual	26.24% - 50.39%	7.11% - 15.55%	4.82% - 11.59%
Este tipo de cenário aconteceu, no índice de referência entre Setembro de 2011 - Janeiro de 2022				

## Risk Level 6 Investment Strategy

Investment: EUR 10,000		1 year	5 years	10 years (recommended holding period)
Scenarios				
Minimum Scenario	There is no minimum guaranteed return. You could lose some or all of your investment.			
Stress Scenario	What you might get back after costs	42.26 to 2,024.49	7.33 to 1,480.04	0.07 to 523.93
	Average return each year	-99.58% to -79.76%	-76.39% to -31.76%	-69.32% to -25.54%
Unfavourable Scenario	What you might get back after costs	7,524.11 to 8,169.16	7,724.16 to 10,104.77	6,482.56 to 10,585.88
	Average return each year	-24.76% to -18.31%	-5.03% to 0.21%	-4.24% to 0.57%
This type of scenario occurred for an investment between May 2024 to May 2025				
Moderate Scenario	What you might get back after costs	9,847.12 to 10,912.79	11,375.30 to 15,107.87	13,777.23 to 22,434.91
	Average return each year	-1.53% to 9.13%	2.61% to 8.60%	3.26% to 8.42%
This type of scenario occurred for an investment between February 2013 to June 2023				
Favourable Scenario	What you might get back after costs	12,213.23 to 15,109.82	14,891.00 to 20,737.03	16,373.00 to 30,060.69
	Average return each year	22.13% to 51.10%	8.29% to 15.70%	5.05% to 11.63%
This type of scenario occurred for an investment between September 2011 to January 2022				

## Estratégia de investimento de risco de nível 6

Investimento: 10.000 €		1 ano	5 anos	10 anos (período de detenção recomendado)
Cenários				
Cenário mínimo	Não existe qualquer garantia de retorno mínimo. Pode perder parte ou todo o seu investimento.			
Cenário de crise	O que pode obter após dedução dos custos	EUR 42.26 - 2,024.49	EUR 7.33 - 1,480.04	EUR 0.07 - 523.93
	Retorno médio anual	(-)99.58% - (-)79.76%	(-)76.39% - (-)31.76%	(-)69.32% - (-)25.54%
Cenário desfavorável	O que pode obter após dedução dos custos	EUR 7,524.11 - 8,169.16	EUR 7,724.16 - 10,104.77	EUR 6,482.56 - 10,585.88
	Retorno médio anual	(-)24.76% - (-)18.31%	(-)5.03% - 0.21%	(-)4.24% - 0.57%
Este tipo de cenário aconteceu, no índice de referência entre Maio de 2024 e Maio de 2025				
Cenário moderado	O que pode obter após dedução dos custos	EUR 9,847.12 - 10,912.79	EUR 11,375.30 - 15,107.87	EUR 13,777.23 - 22,434.91
	Retorno médio anual	(-)1.53% - 9.13%	2.61% - 8.60%	3.26% - 8.42%
Este tipo de cenário aconteceu, no índice de referência entre Fevereiro de 2013 e Junho de 2023				
Cenário favorável	O que pode obter após dedução dos custos	EUR 12,213.23 - 15,109.82	EUR 14,891.00 - 20,737.03	EUR 16,373.00 - 30,060.69
	Retorno médio anual	22.13% - 51.10%	8.29% - 15.70%	5.05% - 11.63%
Este tipo de cenário aconteceu, no índice de referência entre Setembro de 2011 e Janeiro de 2022				

### Risk Level 1 Investment Strategy

Investment: EUR 10,000		1 year	3 years (recommended holding period)
Scenarios			
Minimum Scenario	There is no minimum guaranteed return. You could lose some or all of your investment.		
Stress Scenario	What you might get back after costs	9,227.17 to 9,420.27	8,935.69 to 9,319.26
	Average return each year	-7.73% to -5.80%	-3.68% to -2.32%
Unfavourable Scenario	What you might get back after costs	9,227.17 to 9,420.27	8,935.69 to 9,319.26
	Average return each year	-7.73% to -5.80%	-3.68% to -2.32%
This type of scenario occurred for an investment between April 2020 to April 2023			
Moderate Scenario	What you might get back after costs	9,833.45 to 10,039.22	9,678.09 to 10,106.46
	Average return each year	-1.67% to 0.39%	-1.08% to 0.35%
This type of scenario occurred for an investment between July 2019 to July 2022			
Favourable Scenario	What you might get back after costs	10,329.27 to 10,689.49	10,012.89 to 10,677.07
	Average return each year	3.29% to 6.89%	0.04% to 2.21%
This type of scenario occurred for an investment between May 2017 to May 2020			

### Estratégia de investimento de risco de nível 1

Investimento: 10.000 €		1 ano	3 anos (período de detenção recomendado)
Cenários			
Cenário mínimo	Não existe qualquer garantia de retorno mínimo. Pode perder parte ou todo o seu investimento.		
Cenário de crise	O que pode obter após dedução dos custos	EUR 9,227.17 - 9,420.27	EUR 8,935.69 - 9,319.26
	Retorno médio anual	(-7.73% - (-)5.80%	(-3.68% - (-)2.32%
Cenário desfavorável	O que pode obter após dedução dos custos	EUR 9,227.17 - 9,420.27	EUR 8,935.69 - 9,319.26
	Retorno médio anual	(-7.73% - (-)5.80%	(-3.68% - (-)2.32%
Este tipo de cenário aconteceu, no índice de referência entre Abril de 2020 - Abril de 2023			
Cenário moderado	O que pode obter após dedução dos custos	EUR 9,833.45 - 10,039.22	EUR 9,678.09 - 10,106.46
	Retorno médio anual	(-1.67% - 0.39%	(-1.08% - 0.35%
Este tipo de cenário aconteceu, no índice de referência entre Julho de 2019 - Julho de 2022			
Cenário favorável	O que pode obter após dedução dos custos	EUR 10,329.27 - 10,689.49	EUR 10,012.89 - 10,677.07
	Retorno médio anual	3.29% - 6.89%	0.04% - 2.21%
Este tipo de cenário aconteceu, no índice de referência entre Maio de 2017 - Maio de 2020			

### Risk Level 2 Investment Strategy

Investment: EUR 10,000		1 year	3 years (recommended holding period)
Scenarios			
Minimum Scenario	There is no minimum guaranteed return. You could lose some or all of your investment.		
Stress Scenario	What you might get back after costs	7,971.42 to 9,420.27	7,596.26 to 9,319.26
	Average return each year	-20.29% to -5.80%	-8.76% to -2.32%
Unfavourable Scenario	What you might get back after costs	8,488.86 to 9,420.27	8,592.92 to 9,319.26
	Average return each year	-15.11% to -5.80%	-4.93% to -2.32%
This type of scenario occurred for an investment between April 2020 to April 2023			
Moderate Scenario	What you might get back after costs	10,027.46 to 10,272.55	10,049.73 to 11,381.02
	Average return each year	0.27% to 2.73%	0.17% to 4.41%
This type of scenario occurred for an investment between July 2019 to July 2022			
Favourable Scenario	What you might get back after costs	10,482.65 to 12,788.62	10,348.18 to 14,371.66
	Average return each year	4.83% to 27.89%	1.15% to 12.85%

This type of scenario occurred for an investment between May 2017 to May 2020

## Estratégia de investimento de risco de nível 2

Investimento: 10.000 €		1 ano	3 anos (período de detenção recomendado)
Cenários			
Cenário mínimo	Não existe qualquer garantia de retorno mínimo. Pode perder parte ou todo o seu investimento.		
Cenário de crise	O que pode obter após dedução dos custos	EUR 7,971.42 - 9,420.27	EUR 7,596.26 - 9,319.26
	Retorno médio anual	(-)20.29% - (-)5.80%	(-)8.76% - (-)2.32%
Cenário desfavorável	O que pode obter após dedução dos custos	EUR 8,488.86 - 9,420.27	EUR 8,592.92 - 9,319.26
	Retorno médio anual	(-)15.11% - (-)5.80%	(-)4.93% - (-)2.32%
Este tipo de cenário aconteceu, no índice de referência entre Abril de 2020 - Abril de 2023			
Cenário moderado	O que pode obter após dedução dos custos	EUR 10,027.46 - 10,272.55	EUR 10,049.73 - 11,381.02
	Retorno médio anual	0.27% - 2.73%	0.17% - 4.41%
Este tipo de cenário aconteceu, no índice de referência entre Julho de 2019 - Julho de 2022			
Cenário favorável	O que pode obter após dedução dos custos	EUR 10,482.65 - 12,788.62	EUR 10,348.18 - 14,371.66
	Retorno médio anual	4.83% - 27.89%	1.15% - 12.85%
Este tipo de cenário aconteceu, no índice de referência entre Maio de 2017 - Maio de 2020			

## Risk Level 3 Investment Strategy

Investment: EUR 10,000		1 year	5 years (recommended holding period)
Scenarios			
Minimum Scenario	There is no minimum guaranteed return. You could lose some or all of your investment.		
Stress Scenario	What you might get back after costs	5,776.08 to 8,336.69	4,482.30 to 7,905.72
	Average return each year	-42.24% to -16.63%	-14.83% to -4.59%
Unfavourable Scenario	What you might get back after costs	7,771.84 to 8,877.85	7,915.87 to 9,776.10
	Average return each year	-22.28% to -11.22%	-4.57% to -0.45%
This type of scenario occurred for an investment between March 2024 to April 2025			
Moderate Scenario	What you might get back after costs	10,098.42 to 10,743.27	11,378.67 to 14,605.91
	Average return each year	0.98% to 7.43%	2.62% to 7.87%
This type of scenario occurred for an investment between February 2018 to February 2023			
Favourable Scenario	What you might get back after costs	12,362.24 to 14,081.13	14,543.34 to 19,253.27
	Average return each year	23.62% to 40.81%	7.78% to 14.00%
This type of scenario occurred for an investment between March 2020 to March 2025			

## Estratégia de investimento de risco de nível 3

Investimento: 10.000 €		1 ano	5 anos (período de detenção recomendado)
Cenários			
Cenário mínimo	Não existe qualquer garantia de retorno mínimo. Pode perder parte ou todo o seu investimento.		
Cenário de crise	O que pode obter após dedução dos custos	EUR 5,776.08 - 8,336.69	EUR 4,482.30 - 7,905.72
	Retorno médio anual	(-)42.24% - (-)16.63%	(-)14.83% - (-)4.59%
Cenário desfavorável	O que pode obter após dedução dos custos	EUR 7,771.84 - 8,877.85	EUR 7,915.87 - 9,776.10
	Retorno médio anual	(-)22.28% - (-)11.22%	(-)4.57% - (-)0.45%
Este tipo de cenário aconteceu, no índice de referência entre Março de 2024 - Abril de 2025			
Cenário moderado	O que pode obter após dedução dos custos	EUR 10,098.42 - 10,743.27	EUR 11,378.67 - 14,605.91
	Retorno médio anual	0.98% - 7.43%	2.62% - 7.87%
Este tipo de cenário aconteceu, no índice de referência entre Fevereiro de 2018 - Fevereiro de 2023			
Cenário favorável	O que pode obter após dedução dos custos	EUR 12,362.24 - 14,081.13	EUR 14,543.34 - 19,253.27
	Retorno médio anual	23.62% - 40.81%	7.78% - 14.00%
Este tipo de cenário aconteceu, no índice de referência entre Março de 2020 - Março de 2025			

### Risk Level 4 Investment Strategy

Investment: EUR 10,000		1 year	7 years (recommended holding period)
Scenarios			
Minimum Scenario	There is no minimum guaranteed return. You could lose some or all of your investment.		
Stress Scenario	What you might get back after costs	3,333.99 to 6,197.52	1,755.85 to 5,061.54
	Average return each year	-66.66% to -38.02%	-22.00% to -9.27%
Unfavourable Scenario	What you might get back after costs	7,553.00 to 8,220.13	7,274.00 to 9,964.16
	Average return each year	-24.47% to -17.80%	-4.45% to -0.05%
<i>This type of scenario occurred for an investment between March 2024 to April 2025</i>			
Moderate Scenario	What you might get back after costs	10,094.39 to 11,012.86	12,029.83 to 17,595.63
	Average return each year	0.94% to 10.13%	2.68% to 8.41%
<i>This type of scenario occurred for an investment between October 2017 to November 2024</i>			
Favourable Scenario	What you might get back after costs	12,697.70 to 15,108.55	13,269.76 to 20,949.78
	Average return each year	26.98% to 51.09%	4.12% to 11.14%
<i>This type of scenario occurred for an investment between October 2014 to November 2021</i>			

### Estratégia de investimento de risco de nível 4

Investimento: 10.000 €		1 ano	7 anos (período de detenção recomendado)
Cenários			
Cenário mínimo	Não existe qualquer garantia de retorno mínimo. Pode perder parte ou todo o seu investimento.		
Cenário de crise	O que pode obter após dedução dos custos	EUR 3,333.99 - 6,197.52	EUR 1,755.85 - 5,061.54
	Retorno médio anual	(-66.66% - (-)38.02%	(-22.00% - (-)9.27%
Cenário desfavorável	O que pode obter após dedução dos custos	EUR 7,553.00 - 8,220.13	EUR 7,274.00 - 9,964.16
	Retorno médio anual	(-24.47% - (-)17.80%	(-4.45% - (-)0.05%
<i>Este tipo de cenário aconteceu, no índice de referência entre Março de 2024 - Abril de 2025</i>			
Cenário moderado	O que pode obter após dedução dos custos	EUR 10,094.39 - 11,012.86	EUR 12,029.83 - 17,595.63
	Retorno médio anual	0.94% - 10.13%	2.68% - 8.41%
<i>Este tipo de cenário aconteceu, no índice de referência entre Outubro de 2017 - Novembro de 2024</i>			
Cenário favorável	O que pode obter após dedução dos custos	EUR 12,697.70 - 15,108.55	EUR 13,269.76 - 20,949.78
	Retorno médio anual	26.98% - 51.09%	4.12% - 11.14%
<i>Este tipo de cenário aconteceu, no índice de referência entre Outubro de 2014 - Novembro de 2021</i>			

### Risk Level 5 Investment Strategy

Investment: EUR 10,000		1 year	5 years	10 years (recommended holding period)
Scenarios				
Minimum Scenario	There is no minimum guaranteed return. You could lose some or all of your investment.			
Stress Scenario	What you might get back after costs	1,842.29 to 3,619.14	1,096.24 to 3,254.27	338.26 to 1,848.20
	Average return each year	-81.58% to -63.81%	-35.73% to -20.11%	-28.73% to -15.54%
Unfavourable Scenario	What you might get back after costs	7,433.06 to 8,199.01	7,660.91 to 9,987.59	6,416.39 to 9,987.59
	Average return each year	-25.67% to -18.01%	-5.19% to -0.02%	-4.34% to -0.01%
<i>This type of scenario occurred for an investment between March 2024 to April 2025</i>				
Moderate Scenario	What you might get back after costs	9,934.72 to 10,920.23	11,262.14 to 15,094.32	13,135.60 to 22,361.31
	Average return each year	-0.65% to 9.20%	2.41% to 8.58%	2.76% to 8.38%
<i>This type of scenario occurred for an investment between October 2010 to February 2021</i>				
Favourable Scenario	What you might get back after costs	12,623.82 to 15,038.76	14,096.46 to 20,598.62	16,015.62 to 29,930.21
	Average return each year	26.24% to 50.39%	7.11% to 15.55%	4.82% to 11.59%
<i>This type of scenario occurred for an investment between September 2011 to January 2022</i>				

## Estratégia de investimento de risco de nível 5

Investimento: 10.000 €		1 ano	5 anos	10 anos (período de detenção recomendado)
Cenários				
Cenário mínimo	Não existe qualquer garantia de retorno mínimo. Pode perder parte ou todo o seu investimento.			
Cenário de crise	O que pode obter após dedução dos custos	EUR 1,842.29 - 3,619.14	EUR 1,096.24 - 3,254.27	EUR 338.26 - 1,848.20
	Retorno médio anual	(-)81.58% - (-)63.81%	(-)35.73% - (-)20.11%	(-)28.73% - (-)15.54%
Cenário desfavorável	O que pode obter após dedução dos custos	EUR 7,433.06 - 8,199.01	EUR 7,660.91 - 9,987.59	EUR 6,416.39 - 9,987.59
	Retorno médio anual	(-)25.67% - (-)18.01%	(-)5.19% - (-)0.02%	(-)4.34% - (-)0.01%
Este tipo de cenário aconteceu, no índice de referência entre Março de 2024 - Abril de 2025				
Cenário moderado	O que pode obter após dedução dos custos	EUR 9,934.72 - 10,920.23	EUR 11,262.14 - 15,094.32	EUR 13,135.60 - 22,361.31
	Retorno médio anual	(-)0.65% - 9.20%	2.41% - 8.58%	2.76% - 8.38%
Este tipo de cenário aconteceu, no índice de referência entre Outubro de 2010 - Fevereiro de 2021				
Cenário favorável	O que pode obter após dedução dos custos	EUR 12,623.82 - 15,038.76	EUR 14,096.46 - 20,598.62	EUR 16,015.62 - 29,930.21
	Retorno médio anual	26.24% - 50.39%	7.11% - 15.55%	4.82% - 11.59%
Este tipo de cenário aconteceu, no índice de referência entre Setembro de 2011 - Janeiro de 2022				

## Risk Level 6 Investment Strategy

Investment: EUR 10,000		1 year	5 years	10 years (recommended holding period)
Scenarios				
Minimum Scenario	There is no minimum guaranteed return. You could lose some or all of your investment.			
Stress Scenario	What you might get back after costs	42.60 to 2,024.74	7.56 to 1,577.97	0.08 to 581.35
	Average return each year	-99.57% to -79.75%	-76.25% to -30.88%	-69.16% to -24.76%
Unfavourable Scenario	What you might get back after costs	7,524.11 to 8,169.16	7,583.55 to 10,030.94	6,266.72 to 10,030.94
	Average return each year	-24.76% to -18.31%	-5.38% to 0.06%	-4.57% to 0.06%
This type of scenario occurred for an investment between March 2024 to April 2025				
Moderate Scenario	What you might get back after costs	9,857.20 to 10,918.56	11,378.76 to 15,107.87	13,781.97 to 22,434.91
	Average return each year	-1.43% to 9.19%	2.62% to 8.60%	3.26% to 8.42%
This type of scenario occurred for an investment between February 2013 to June 2023				
Favourable Scenario	What you might get back after costs	12,213.23 to 15,109.82	14,891.00 to 20,737.03	16,373.00 to 30,060.69
	Average return each year	22.13% to 51.10%	8.29% to 15.70%	5.05% to 11.63%
This type of scenario occurred for an investment between September 2011 to January 2022				

## Estratégia de investimento de risco de nível 6

Investimento: 10.000 €		1 ano	5 anos	10 anos (período de detenção recomendado)
Cenários				
Cenário mínimo	Não existe qualquer garantia de retorno mínimo. Pode perder parte ou todo o seu investimento.			
Cenário de crise	O que pode obter após dedução dos custos	EUR 42.60 - 2,024.74	EUR 7.56 - 1,577.97	EUR 0.08 - 581.35
	Retorno médio anual	(-)99.57% - (-)79.75%	(-)76.25% - (-)30.88%	(-)69.16% - (-)24.76%
Cenário desfavorável	O que pode obter após dedução dos custos	EUR 7,524.11 - 8,169.16	EUR 7,583.55 - 10,030.94	EUR 6,266.72 - 10,030.94
	Retorno médio anual	(-)24.76% - (-)18.31%	(-)5.38% - 0.06%	(-)4.57% - 0.06%
Este tipo de cenário aconteceu, no índice de referência entre Março de 2024 e Abril de 2025				
Cenário moderado	O que pode obter após dedução dos custos	EUR 9,857.20 - 10,918.56	EUR 11,378.76 - 15,107.87	EUR 13,781.97 - 22,434.91
	Retorno médio anual	(-)1.43% - 9.19%	2.62% - 8.60%	3.26% - 8.42%
Este tipo de cenário aconteceu, no índice de referência entre Fevereiro de 2013 e Junho de 2023				
Cenário favorável	O que pode obter após dedução dos custos	EUR 12,213.23 - 15,109.82	EUR 14,891.00 - 20,737.03	EUR 16,373.00 - 30,060.69
	Retorno médio anual	22.13% - 51.10%	8.29% - 15.70%	5.05% - 11.63%
Este tipo de cenário aconteceu, no índice de referência entre Setembro de 2011 e Janeiro de 2022				

Risk Level 1 Investment Strategy

Investment: EUR 10,000		1 year	3 years (recommended holding period)
Scenários			
Minimum Scenario	There is no minimum guaranteed return. You could lose some or all of your investment.		
Stress Scenario	What you might get back after costs	9,227.17 to 9,420.27	8,935.69 to 9,319.26
	Average return each year	-7.73% to -5.80%	-3.68% to -2.32%
Unfavourable Scenario	What you might get back after costs	9,227.17 to 9,420.27	8,935.69 to 9,319.26
	Average return each year	-7.73% to -5.80%	-3.68% to -2.32%
This type of scenario occurred for an investment between April 2020 to April 2023			
Moderate Scenario	What you might get back after costs	9,824.62 to 10,030.21	9,672.15 to 10,097.65
	Average return each year	-1.75% to 0.30%	-1.10% to 0.32%
This type of scenario occurred for an investment between May 2021 to May 2024			
Favourable Scenario	What you might get back after costs	10,329.27 to 10,689.49	10,012.89 to 10,677.07
	Average return each year	3.29% to 6.89%	0.04% to 2.21%
This type of scenario occurred for an investment between May 2017 to May 2020			

Estratégia de investimento de risco de nível 1

Investimento: 10.000 €		1 ano	3 anos (período de detenção recomendado)
Cenários			
Cenário mínimo	Não existe qualquer garantia de retorno mínimo. Pode perder parte ou todo o seu investimento.		
Cenário de crise	O que pode obter após dedução dos custos	EUR 9,227.17 - 9,420.27	EUR 8,935.69 - 9,319.26
	Retorno médio anual	(-7.73% - (-)5.80%	(-3.68% - (-)2.32%
Cenário desfavorável	O que pode obter após dedução dos custos	EUR 9,227.17 - 9,420.27	EUR 8,935.69 - 9,319.26
	Retorno médio anual	(-7.73% - (-)5.80%	(-3.68% - (-)2.32%
Este tipo de cenário aconteceu, no índice de referência entre Abril de 2020 - Abril de 2023			
Cenário moderado	O que pode obter após dedução dos custos	EUR 9,824.62 - 10,030.21	EUR 9,672.15 - 10,097.65
	Retorno médio anual	(-1.75% - 0.30%	(-1.10% - 0.32%
Este tipo de cenário aconteceu, no índice de referência entre Maio de 2021 - Maio de 2024			
Cenário favorável	O que pode obter após dedução dos custos	EUR 10,329.27 - 10,689.49	EUR 10,012.89 - 10,677.07
	Retorno médio anual	3.29% - 6.89%	0.04% - 2.21%
Este tipo de cenário aconteceu, no índice de referência entre Maio de 2017 - Maio de 2020			

Risk Level 2 Investment Strategy

Investment: EUR 10,000		1 year	3 years (recommended holding period)
Scenários			
Minimum Scenario	There is no minimum guaranteed return. You could lose some or all of your investment.		
Stress Scenario	What you might get back after costs	7,991.28 to 9,420.27	7,604.52 to 9,319.26
	Average return each year	-20.09% to -5.80%	-8.72% to -2.32%
Unfavourable Scenario	What you might get back after costs	8,382.50 to 9,420.27	8,562.11 to 9,319.26
	Average return each year	-16.18% to -5.80%	-5.04% to -2.32%
This type of scenario occurred for an investment between April 2020 to April 2023			
Moderate Scenario	What you might get back after costs	10,021.15 to 10,271.08	10,046.25 to 11,371.35
	Average return each year	0.21% to 2.71%	0.15% to 4.38%
This type of scenario occurred for an investment between May 2021 to May 2024			
Favourable Scenario	What you might get back after costs	10,482.65 to 12,788.62	10,348.18 to 14,371.66
	Average return each year	4.83% to 27.89%	1.15% to 12.85%

This type of scenario occurred for an investment between May 2017 to May 2020

## Estratégia de investimento de risco de nível 2

Investimento: 10.000 €		1 ano	3 anos (período de detenção recomendado)
Cenários			
Cenário mínimo	Não existe qualquer garantia de retorno mínimo. Pode perder parte ou todo o seu investimento.		
Cenário de crise	O que pode obter após dedução dos custos	EUR 7,991.28 - 9,420.27	EUR 7,604.52 - 9,319.26
	Retorno médio anual	(-)20.09% - (-)5.80%	(-)8.72% - (-)2.32%
Cenário desfavorável	O que pode obter após dedução dos custos	EUR 8,382.50 - 9,420.27	EUR 8,562.11 - 9,319.26
	Retorno médio anual	(-)16.18% - (-)5.80%	(-)5.04% - (-)2.32%
Este tipo de cenário aconteceu, no índice de referência entre Abril de 2020 - Abril de 2023			
Cenário moderado	O que pode obter após dedução dos custos	EUR 10,021.15 - 10,271.08	EUR 10,046.25 - 11,371.35
	Retorno médio anual	0.21% - 2.71%	0.15% - 4.38%
Este tipo de cenário aconteceu, no índice de referência entre Maio de 2021 - Maio de 2024			
Cenário favorável	O que pode obter após dedução dos custos	EUR 10,482.65 - 12,788.62	EUR 10,348.18 - 14,371.66
	Retorno médio anual	4.83% - 27.89%	1.15% - 12.85%
Este tipo de cenário aconteceu, no índice de referência entre Maio de 2017 - Maio de 2020			

## Risk Level 3 Investment Strategy

Investment: EUR 10,000		1 year	5 years (recommended holding period)
Scenarios			
Minimum Scenario	There is no minimum guaranteed return. You could lose some or all of your investment.		
Stress Scenario	What you might get back after costs	5,782.02 to 8,357.46	4,503.60 to 7,910.19
	Average return each year	-42.18% to -16.43%	-14.75% to -4.58%
Unfavourable Scenario	What you might get back after costs	7,661.14 to 8,766.61	8,169.66 to 10,562.59
	Average return each year	-23.39% to -12.33%	-3.96% to 1.10%
This type of scenario occurred for an investment between March 2015 to April 2020			
Moderate Scenario	What you might get back after costs	10,093.85 to 10,741.73	11,331.97 to 14,552.66
	Average return each year	0.94% to 7.42%	2.53% to 7.79%
This type of scenario occurred for an investment between February 2016 to February 2021			
Favourable Scenario	What you might get back after costs	12,362.24 to 14,081.13	14,543.34 to 19,253.27
	Average return each year	23.62% to 40.81%	7.78% to 14.00%
This type of scenario occurred for an investment between March 2020 to March 2025			

## Estratégia de investimento de risco de nível 3

Investimento: 10.000 €		1 ano	5 anos (período de detenção recomendado)
Cenários			
Cenário mínimo	Não existe qualquer garantia de retorno mínimo. Pode perder parte ou todo o seu investimento.		
Cenário de crise	O que pode obter após dedução dos custos	EUR 5,782.02 - 8,357.46	EUR 4,503.60 - 7,910.19
	Retorno médio anual	(-)42.18% - (-)16.43%	(-)14.75% - (-)4.58%
Cenário desfavorável	O que pode obter após dedução dos custos	EUR 7,661.14 - 8,766.61	EUR 8,169.66 - 10,562.59
	Retorno médio anual	(-)23.39% - (-)12.33%	(-)3.96% - 1.10%
Este tipo de cenário aconteceu, no índice de referência entre Março de 2015 - Abril de 2020			
Cenário moderado	O que pode obter após dedução dos custos	EUR 10,093.85 - 10,741.73	EUR 11,331.97 - 14,552.66
	Retorno médio anual	0.94% - 7.42%	2.53% - 7.79%
Este tipo de cenário aconteceu, no índice de referência entre Fevereiro de 2016 - Fevereiro de 2021			
Cenário favorável	O que pode obter após dedução dos custos	EUR 12,362.24 - 14,081.13	EUR 14,543.34 - 19,253.27
	Retorno médio anual	23.62% - 40.81%	7.78% - 14.00%
Este tipo de cenário aconteceu, no índice de referência entre Março de 2020 - Março de 2025			

## Risk Level 4 Investment Strategy

Investment: EUR 10,000		1 year	7 years (recommended holding period)
Scenarios			
Minimum Scenario	There is no minimum guaranteed return. You could lose some or all of your investment.		
Stress Scenario	What you might get back after costs	3,341.21 to 6,203.90	1,801.91 to 5,094.52
	Average return each year	-66.59% to -37.96%	-21.72% to -9.18%
Unfavourable Scenario	What you might get back after costs	7,553.00 to 8,220.13	7,720.05 to 11,173.00
	Average return each year	-24.47% to -17.80%	-3.63% to 1.60%
<i>This type of scenario occurred for an investment between March 2024 to March 2025</i>			
Moderate Scenario	What you might get back after costs	10,099.60 to 11,030.41	12,025.51 to 17,589.94
	Average return each year	1.00% to 10.30%	2.67% to 8.40%
<i>This type of scenario occurred for an investment between March 2013 to June 2020</i>			
Favourable Scenario	What you might get back after costs	12,697.70 to 15,108.55	13,291.75 to 20,949.78
	Average return each year	26.98% to 51.09%	4.15% to 11.14%
<i>This type of scenario occurred for an investment between October 2014 to November 2021</i>			

## Estratégia de investimento de risco de nível 4

Investimento: 10.000 €		1 ano	7 anos (período de detenção recomendado)
Cenários			
Cenário mínimo	Não existe qualquer garantia de retorno mínimo. Pode perder parte ou todo o seu investimento.		
Cenário de crise	O que pode obter após dedução dos custos	EUR 3,341.21 - 6,203.90	EUR 1,801.91 - 5,094.52
	Retorno médio anual	(-)-66.59% - (-)-37.96%	(-)-21.72% - (-)-9.18%
Cenário desfavorável	O que pode obter após dedução dos custos	EUR 7,553.00 - 8,220.13	EUR 7,720.05 - 11,173.00
	Retorno médio anual	(-)-24.47% - (-)-17.80%	(-)-3.63% - 1.60%
<i>Este tipo de cenário aconteceu, no índice de referência entre Março de 2024 - Março de 2025</i>			
Cenário moderado	O que pode obter após dedução dos custos	EUR 10,099.60 - 11,030.41	EUR 12,025.51 - 17,589.94
	Retorno médio anual	1.00% - 10.30%	2.67% - 8.40%
<i>Este tipo de cenário aconteceu, no índice de referência entre Março de 2013 - Junho de 2020</i>			
Cenário favorável	O que pode obter após dedução dos custos	EUR 12,697.70 - 15,108.55	EUR 13,291.75 - 20,949.78
	Retorno médio anual	26.98% - 51.09%	4.15% - 11.14%
<i>Este tipo de cenário aconteceu, no índice de referência entre Outubro de 2014 - Novembro de 2021</i>			

## Risk Level 5 Investment Strategy

Investment: EUR 10,000		1 year	5 years	10 years (recommended holding period)
Scenarios				
Minimum Scenario	There is no minimum guaranteed return. You could lose some or all of your investment.			
Stress Scenario	What you might get back after costs	1,849.74 to 3,626.98	1,112.02 to 3,330.43	346.21 to 1,915.93
	Average return each year	-81.50% to -63.73%	-35.55% to -19.74%	-28.56% to -15.23%
Unfavourable Scenario	What you might get back after costs	7,433.06 to 8,199.01	7,465.96 to 10,062.07	6,815.10 to 11,201.67
	Average return each year	-25.67% to -18.01%	-5.68% to 0.12%	-3.76% to 1.14%
<i>This type of scenario occurred for an investment between March 2024 to March 2025</i>				
Moderate Scenario	What you might get back after costs	9,946.72 to 10,934.29	11,266.30 to 15,094.32	13,141.06 to 22,361.31
	Average return each year	-0.53% to 9.34%	2.41% to 8.58%	2.77% to 8.38%
<i>This type of scenario occurred for an investment between October 2010 to February 2021</i>				
Favourable Scenario	What you might get back after costs	12,623.82 to 15,038.76	14,096.46 to 20,598.62	16,015.62 to 29,930.21
	Average return each year	26.24% to 50.39%	7.11% to 15.55%	4.82% to 11.59%
<i>This type of scenario occurred for an investment between September 2011 to January 2022</i>				

## Estratégia de investimento de risco de nível 5

Investimento: 10.000 €		1 ano	5 anos	10 anos (período de detenção recomendado)
Cenários				
Cenário mínimo	Não existe qualquer garantia de retorno mínimo. Pode perder parte ou todo o seu investimento.			
Cenário de crise	O que pode obter após dedução dos custos	EUR 1,849.74 - 3,626.98	EUR 1,112.02 - 3,330.43	EUR 346.21 - 1,915.93
	Retorno médio anual	(-)81.50% - (-)63.73%	(-)35.55% - (-)19.74%	(-)28.56% - (-)15.23%
Cenário desfavorável	O que pode obter após dedução dos custos	EUR 7,433.06 - 8,199.01	EUR 7,465.96 - 10,062.07	EUR 6,815.10 - 11,201.67
	Retorno médio anual	(-)25.67% - (-)18.01%	(-)5.68% - 0.12%	(-)3.76% - 1.14%
Este tipo de cenário aconteceu, no índice de referência entre Março de 2024 - Março de 2025				
Cenário moderado	O que pode obter após dedução dos custos	EUR 9,946.72 - 10,934.29	EUR 11,266.30 - 15,094.32	EUR 13,141.06 - 22,361.31
	Retorno médio anual	(-)0.53% - 9.34%	2.41% - 8.58%	2.77% - 8.38%
Este tipo de cenário aconteceu, no índice de referência entre Outubro de 2010 - Fevereiro de 2021				
Cenário favorável	O que pode obter após dedução dos custos	EUR 12,623.82 - 15,038.76	EUR 14,096.46 - 20,598.62	EUR 16,015.62 - 29,930.21
	Retorno médio anual	26.24% - 50.39%	7.11% - 15.55%	4.82% - 11.59%
Este tipo de cenário aconteceu, no índice de referência entre Setembro de 2011 - Janeiro de 2022				

## Risk Level 6 Investment Strategy

Investment: EUR 10,000		1 year	5 years	10 years (recommended holding period)
Scenarios				
Minimum Scenario	There is no minimum guaranteed return. You could lose some or all of your investment.			
Stress Scenario	What you might get back after costs	59.00 to 2,032.92	8.02 to 1,602.29	0.08 to 595.60
	Average return each year	-99.41% to -79.67%	-75.96% to -30.67%	-68.89% to -24.58%
Unfavourable Scenario	What you might get back after costs	7,524.11 to 8,169.16	7,600.14 to 10,104.77	6,670.85 to 11,268.73
	Average return each year	-24.76% to -18.31%	-5.34% to 0.21%	-3.97% to 1.20%
This type of scenario occurred for an investment between March 2024 to March 2025				
Moderate Scenario	What you might get back after costs	9,869.64 to 10,931.75	11,383.07 to 15,107.87	13,787.80 to 22,434.91
	Average return each year	-1.30% to 9.32%	2.62% to 8.60%	3.26% to 8.42%
This type of scenario occurred for an investment between February 2013 to June 2023				
Favourable Scenario	What you might get back after costs	12,213.23 to 15,109.82	14,891.00 to 20,737.03	16,373.00 to 30,060.69
	Average return each year	22.13% to 51.10%	8.29% to 15.70%	5.05% to 11.63%
This type of scenario occurred for an investment between September 2011 to January 2022				

## Estratégia de investimento de risco de nível 6

Investimento: 10.000 €		1 ano	5 anos	10 anos (período de detenção recomendado)
Cenários				
Cenário mínimo	Não existe qualquer garantia de retorno mínimo. Pode perder parte ou todo o seu investimento.			
Cenário de crise	O que pode obter após dedução dos custos	EUR 59.00 - 2,032.92	EUR 8.02 - 1,602.29	EUR 0.08 - 595.60
	Retorno médio anual	(-)99.41% - (-)79.67%	(-)75.96% - (-)30.67%	(-)68.89% - (-)24.58%
Cenário desfavorável	O que pode obter após dedução dos custos	EUR 7,524.11 - 8,169.16	EUR 7,600.14 - 10,104.77	EUR 6,670.85 - 11,268.73
	Retorno médio anual	(-)24.76% - (-)18.31%	(-)5.34% - 0.21%	(-)3.97% - 1.20%
Este tipo de cenário aconteceu, no índice de referência entre Março de 2024 e Março de 2025				
Cenário moderado	O que pode obter após dedução dos custos	EUR 9,869.64 - 10,931.75	EUR 11,383.07 - 15,107.87	EUR 13,787.80 - 22,434.91
	Retorno médio anual	(-)1.30% - 9.32%	2.62% - 8.60%	3.26% - 8.42%
Este tipo de cenário aconteceu, no índice de referência entre Fevereiro de 2013 e Junho de 2023				
Cenário favorável	O que pode obter após dedução dos custos	EUR 12,213.23 - 15,109.82	EUR 14,891.00 - 20,737.03	EUR 16,373.00 - 30,060.69
	Retorno médio anual	22.13% - 51.10%	8.29% - 15.70%	5.05% - 11.63%
Este tipo de cenário aconteceu, no índice de referência entre Setembro de 2011 e Janeiro de 2022				

### Risk Level 1 Investment Strategy

Investment: EUR 10,000		1 year	3 years (recommended holding period)
Scenários			
Minimum Scenario	There is no minimum guaranteed return. You could lose some or all of your investment.		
Stress Scenario	What you might get back after costs	9,227.17 to 9,420.27	8,935.69 to 9,319.26
	Average return each year	-7.73% to -5.80%	-3.68% to -2.32%
Unfavourable Scenario	What you might get back after costs	9,227.17 to 9,420.27	8,935.69 to 9,319.26
	Average return each year	-7.73% to -5.80%	-3.68% to -2.32%
This type of scenario occurred for an investment between April 2020 to April 2023			
Moderate Scenario	What you might get back after costs	9,822.06 to 10,027.60	9,666.53 to 10,089.35
	Average return each year	-1.78% to 0.28%	-1.12% to 0.30%
This type of scenario occurred for an investment between May 2019 to May 2022			
Favourable Scenario	What you might get back after costs	10,329.27 to 10,689.49	10,012.89 to 10,677.07
	Average return each year	3.29% to 6.89%	0.04% to 2.21%
This type of scenario occurred for an investment between May 2017 to May 2020			

### Estratégia de investimento de risco de nível 1

Investimento: 10.000 €		1 ano	3 anos (período de detenção recomendado)
Cenários			
Cenário mínimo	Não existe qualquer garantia de retorno mínimo. Pode perder parte ou todo o seu investimento.		
Cenário de crise	O que pode obter após dedução dos custos	EUR 9,227.17 - 9,420.27	EUR 8,935.69 - 9,319.26
	Retorno médio anual	(-7.73% - (-)5.80%	(-3.68% - (-)2.32%
Cenário desfavorável	O que pode obter após dedução dos custos	EUR 9,227.17 - 9,420.27	EUR 8,935.69 - 9,319.26
	Retorno médio anual	(-7.73% - (-)5.80%	(-3.68% - (-)2.32%
Este tipo de cenário aconteceu, no índice de referência entre Abril de 2020 - Abril de 2023			
Cenário moderado	O que pode obter após dedução dos custos	EUR 9,822.06 - 10,027.60	EUR 9,666.53 - 10,089.35
	Retorno médio anual	(-1.78% - 0.28%	(-1.12% - 0.30%
Este tipo de cenário aconteceu, no índice de referência entre Maio de 2019 - Maio de 2022			
Cenário favorável	O que pode obter após dedução dos custos	EUR 10,329.27 - 10,689.49	EUR 10,012.89 - 10,677.07
	Retorno médio anual	3.29% - 6.89%	0.04% - 2.21%
Este tipo de cenário aconteceu, no índice de referência entre Maio de 2017 - Maio de 2020			

### Risk Level 2 Investment Strategy

Investment: EUR 10,000		1 year	3 years (recommended holding period)
Scenários			
Minimum Scenario	There is no minimum guaranteed return. You could lose some or all of your investment.		
Stress Scenario	What you might get back after costs	7,521.41 to 9,420.27	7,465.03 to 9,319.26
	Average return each year	-24.79% to -5.80%	-9.29% to -2.32%
Unfavourable Scenario	What you might get back after costs	8,382.50 to 9,420.27	8,562.11 to 9,319.26
	Average return each year	-16.18% to -5.80%	-5.04% to -2.32%
This type of scenario occurred for an investment between April 2020 to April 2023			
Moderate Scenario	What you might get back after costs	10,019.32 to 10,250.34	10,041.16 to 11,350.18
	Average return each year	0.19% to 2.50%	0.14% to 4.31%
This type of scenario occurred for an investment between May 2019 to May 2022			
Favourable Scenario	What you might get back after costs	10,482.65 to 12,788.62	10,348.18 to 14,371.66
	Average return each year	4.83% to 27.89%	1.15% to 12.85%

This type of scenario occurred for an investment between May 2017 to May 2020

## Estratégia de investimento de risco de nível 2

Investimento: 10.000 €		1 ano	3 anos (período de detenção recomendado)
Cenários			
Cenário mínimo	Não existe qualquer garantia de retorno mínimo. Pode perder parte ou todo o seu investimento.		
Cenário de crise	O que pode obter após dedução dos custos	EUR 7,521.41 - 9,420.27	EUR 7,465.03 - 9,319.26
	Retorno médio anual	(-)24.79% - (-)5.80%	(-)9.29% - (-)2.32%
Cenário desfavorável	O que pode obter após dedução dos custos	EUR 8,382.50 - 9,420.27	EUR 8,562.11 - 9,319.26
	Retorno médio anual	(-)16.18% - (-)5.80%	(-)5.04% - (-)2.32%
Este tipo de cenário aconteceu, no índice de referência entre Abril de 2020 - Abril de 2023			
Cenário moderado	O que pode obter após dedução dos custos	EUR 10,019.32 - 10,250.34	EUR 10,041.16 - 11,350.18
	Retorno médio anual	0.19% - 2.50%	0.14% - 4.31%
Este tipo de cenário aconteceu, no índice de referência entre Maio de 2019 - Maio de 2022			
Cenário favorável	O que pode obter após dedução dos custos	EUR 10,482.65 - 12,788.62	EUR 10,348.18 - 14,371.66
	Retorno médio anual	4.83% - 27.89%	1.15% - 12.85%
Este tipo de cenário aconteceu, no índice de referência entre Maio de 2017 - Maio de 2020			

## Risk Level 3 Investment Strategy

Investment: EUR 10,000		1 year	5 years (recommended holding period)
Scenarios			
Minimum Scenario	There is no minimum guaranteed return. You could lose some or all of your investment.		
Stress Scenario	What you might get back after costs	4,878.53 to 7,866.06	4,297.64 to 7,899.24
	Average return each year	-51.21% to -21.34%	-15.54% to -4.61%
Unfavourable Scenario	What you might get back after costs	7,661.14 to 8,766.61	7,681.42 to 10,163.34
	Average return each year	-23.39% to -12.33%	-5.14% to 0.32%
This type of scenario occurred for an investment between March 2015 to March 2020			
Moderate Scenario	What you might get back after costs	10,079.42 to 10,720.04	11,278.75 to 14,479.42
	Average return each year	0.79% to 7.20%	2.44% to 7.68%
This type of scenario occurred for an investment between June 2018 to July 2023			
Favourable Scenario	What you might get back after costs	12,362.24 to 14,081.13	13,707.15 to 16,860.20
	Average return each year	23.62% to 40.81%	6.51% to 11.01%
This type of scenario occurred for an investment between February 2020 to February 2025			

## Estratégia de investimento de risco de nível 3

Investimento: 10.000 €		1 ano	5 anos (período de detenção recomendado)
Cenários			
Cenário mínimo	Não existe qualquer garantia de retorno mínimo. Pode perder parte ou todo o seu investimento.		
Cenário de crise	O que pode obter após dedução dos custos	EUR 4,878.53 - 7,866.06	EUR 4,297.64 - 7,899.24
	Retorno médio anual	(-)51.21% - (-)21.34%	(-)15.54% - (-)4.61%
Cenário desfavorável	O que pode obter após dedução dos custos	EUR 7,661.14 - 8,766.61	EUR 7,681.42 - 10,163.34
	Retorno médio anual	(-)23.39% - (-)12.33%	(-)5.14% - 0.32%
Este tipo de cenário aconteceu, no índice de referência entre Março de 2015 - Março de 2020			
Cenário moderado	O que pode obter após dedução dos custos	EUR 10,079.42 - 10,720.04	EUR 11,278.75 - 14,479.42
	Retorno médio anual	0.79% - 7.20%	2.44% - 7.68%
Este tipo de cenário aconteceu, no índice de referência entre Junho de 2018 - Julho de 2023			
Cenário favorável	O que pode obter após dedução dos custos	EUR 12,362.24 - 14,081.13	EUR 13,707.15 - 16,860.20
	Retorno médio anual	23.62% - 40.81%	6.51% - 11.01%
Este tipo de cenário aconteceu, no índice de referência entre Fevereiro de 2020 - Fevereiro de 2025			

## Risk Level 4 Investment Strategy

Investment: EUR 10,000		1 year	7 years (recommended holding period)
Scenarios			
Minimum Scenario	There is no minimum guaranteed return. You could lose some or all of your investment.		
Stress Scenario	What you might get back after costs	3,337.20 to 5,234.49	1,811.21 to 5,078.72
	Average return each year	-66.63% to -47.66%	-21.66% to -9.23%
Unfavourable Scenario	What you might get back after costs	7,553.00 to 8,220.13	8,108.55 to 12,051.53
	Average return each year	-24.47% to -17.80%	-2.95% to 2.70%
<i>This type of scenario occurred for an investment between March 2024 to February 2025</i>			
Moderate Scenario	What you might get back after costs	10,096.04 to 11,020.71	12,005.65 to 17,534.57
	Average return each year	0.96% to 10.21%	2.65% to 8.35%
<i>This type of scenario occurred for an investment between April 2016 to April 2023</i>			
Favourable Scenario	What you might get back after costs	12,697.70 to 15,108.55	13,595.06 to 20,949.78
	Average return each year	26.98% to 51.09%	4.49% to 11.14%
<i>This type of scenario occurred for an investment between October 2014 to November 2021</i>			

## Estratégia de investimento de risco de nível 4

Investimento: 10.000 €		1 ano	7 anos (período de detenção recomendado)
Cenários			
Cenário mínimo	Não existe qualquer garantia de retorno mínimo. Pode perder parte ou todo o seu investimento.		
Cenário de crise	O que pode obter após dedução dos custos	EUR 3,337.20 - 5,234.49	EUR 1,811.21 - 5,078.72
	Retorno médio anual	(-)66.63% - (-)47.66%	(-)21.66% - (-)9.23%
Cenário desfavorável	O que pode obter após dedução dos custos	EUR 7,553.00 - 8,220.13	EUR 8,108.55 - 12,051.53
	Retorno médio anual	(-)24.47% - (-)17.80%	(-)2.95% - 2.70%
<i>Este tipo de cenário aconteceu, no índice de referência entre Março de 2024 - Fevereiro de 2025</i>			
Cenário moderado	O que pode obter após dedução dos custos	EUR 10,096.04 - 11,020.71	EUR 12,005.65 - 17,534.57
	Retorno médio anual	0.96% - 10.21%	2.65% - 8.35%
<i>Este tipo de cenário aconteceu, no índice de referência entre Abril de 2016 - Abril de 2023</i>			
Cenário favorável	O que pode obter após dedução dos custos	EUR 12,697.70 - 15,108.55	EUR 13,595.06 - 20,949.78
	Retorno médio anual	26.98% - 51.09%	4.49% - 11.14%
<i>Este tipo de cenário aconteceu, no índice de referência entre Outubro de 2014 - Novembro de 2021</i>			

## Risk Level 5 Investment Strategy

Investment: EUR 10,000		1 year	5 years	10 years (recommended holding period)
Scenarios				
Minimum Scenario	There is no minimum guaranteed return. You could lose some or all of your investment.			
Stress Scenario	What you might get back after costs	1,846.42 to 3,622.63	1,135.88 to 3,346.54	359.11 to 1,930.80
	Average return each year	-81.54% to -63.77%	-35.28% to -19.66%	-28.30% to -15.17%
Unfavourable Scenario	What you might get back after costs	7,433.06 to 8,199.01	7,431.18 to 10,062.07	7,159.05 to 12,059.44
	Average return each year	-25.67% to -18.01%	-5.77% to 0.12%	-3.29% to 1.89%
<i>This type of scenario occurred for an investment between March 2024 to February 2025</i>				
Moderate Scenario	What you might get back after costs	9,946.72 to 10,933.29	11,266.52 to 15,094.32	13,139.84 to 22,361.31
	Average return each year	-0.53% to 9.33%	2.41% to 8.58%	2.77% to 8.38%
<i>This type of scenario occurred for an investment between October 2010 to February 2021</i>				
Favourable Scenario	What you might get back after costs	12,623.82 to 15,038.76	13,419.09 to 19,042.69	16,066.27 to 29,930.21
	Average return each year	26.24% to 50.39%	6.06% to 13.75%	4.86% to 11.59%
<i>This type of scenario occurred for an investment between September 2011 to January 2022</i>				

## Estratégia de investimento de risco de nível 5

Investimento: 10.000 €		1 ano	5 anos	10 anos (período de detenção recomendado)
Cenários				
Cenário mínimo	Não existe qualquer garantia de retorno mínimo. Pode perder parte ou todo o seu investimento.			
Cenário de crise	O que pode obter após dedução dos custos	EUR 1,846.42 - 3,622.63	EUR 1,135.88 - 3,346.54	EUR 359.11 - 1,930.80
	Retorno médio anual	(-)81.54% - (-)63.77%	(-)35.28% - (-)19.66%	(-)28.30% - (-)15.17%
Cenário desfavorável	O que pode obter após dedução dos custos	EUR 7,433.06 - 8,199.01	EUR 7,431.18 - 10,062.07	EUR 7,159.05 - 12,059.44
	Retorno médio anual	(-)25.67% - (-)18.01%	(-)5.77% - 0.12%	(-)3.29% - 1.89%
Este tipo de cenário aconteceu, no índice de referência entre Março de 2024 - Fevereiro de 2025				
Cenário moderado	O que pode obter após dedução dos custos	EUR 9,946.72 - 10,933.29	EUR 11,266.52 - 15,094.32	EUR 13,139.84 - 22,361.31
	Retorno médio anual	(-)0.53% - 9.33%	2.41% - 8.58%	2.77% - 8.38%
Este tipo de cenário aconteceu, no índice de referência entre Outubro de 2010 - Fevereiro de 2021				
Cenário favorável	O que pode obter após dedução dos custos	EUR 12,623.82 - 15,038.76	EUR 13,419.09 - 19,042.69	EUR 16,066.27 - 29,930.21
	Retorno médio anual	26.24% - 50.39%	6.06% - 13.75%	4.86% - 11.59%
Este tipo de cenário aconteceu, no índice de referência entre Setembro de 2011 - Janeiro de 2022				

## Risk Level 6 Investment Strategy

Investment: EUR 10,000		1 year	5 years	10 years (recommended holding period)
Scenarios				
Minimum Scenario	There is no minimum guaranteed return. You could lose some or all of your investment.			
Stress Scenario	What you might get back after costs	59.05 to 2,029.27	8.09 to 1,641.73	0.09 to 619.71
	Average return each year	-99.41% to -79.71%	-75.92% to -30.33%	-68.84% to -24.28%
Unfavourable Scenario	What you might get back after costs	7,524.11 to 8,169.16	7,533.92 to 10,104.77	7,027.49 to 12,140.11
	Average return each year	-24.76% to -18.31%	-5.51% to 0.21%	-3.47% to 1.96%
This type of scenario occurred for an investment between March 2024 to February 2025				
Moderate Scenario	What you might get back after costs	9,869.64 to 10,931.75	11,383.18 to 15,107.87	13,781.94 to 22,431.62
	Average return each year	-1.30% to 9.32%	2.62% to 8.60%	3.26% to 8.41%
This type of scenario occurred for an investment between December 2010 to April 2021				
Favourable Scenario	What you might get back after costs	12,213.23 to 15,109.82	13,153.41 to 19,357.55	16,409.90 to 30,060.69
	Average return each year	22.13% to 51.10%	5.63% to 14.12%	5.08% to 11.63%
This type of scenario occurred for an investment between September 2011 to January 2022				

## Estratégia de investimento de risco de nível 6

Investimento: 10.000 €		1 ano	5 anos	10 anos (período de detenção recomendado)
Cenários				
Cenário mínimo	Não existe qualquer garantia de retorno mínimo. Pode perder parte ou todo o seu investimento.			
Cenário de crise	O que pode obter após dedução dos custos	EUR 59.05 - 2,029.27	EUR 8.09 - 1,641.73	EUR 0.09 - 619.71
	Retorno médio anual	(-)99.41% - (-)79.71%	(-)75.92% - (-)30.33%	(-)68.84% - (-)24.28%
Cenário desfavorável	O que pode obter após dedução dos custos	EUR 7,524.11 - 8,169.16	EUR 7,533.92 - 10,104.77	EUR 7,027.49 - 12,140.11
	Retorno médio anual	(-)24.76% - (-)18.31%	(-)5.51% - 0.21%	(-)3.47% - 1.96%
Este tipo de cenário aconteceu, no índice de referência entre Março de 2024 e Fevereiro de 2025				
Cenário moderado	O que pode obter após dedução dos custos	EUR 9,869.64 - 10,931.75	EUR 11,383.18 - 15,107.87	EUR 13,781.94 - 22,431.62
	Retorno médio anual	(-)1.30% - 9.32%	2.62% - 8.60%	3.26% - 8.41%
Este tipo de cenário aconteceu, no índice de referência entre Dezembro de 2010 e Abril de 2021				
Cenário favorável	O que pode obter após dedução dos custos	EUR 12,213.23 - 15,109.82	EUR 13,153.41 - 19,357.55	EUR 16,409.90 - 30,060.69
	Retorno médio anual	22.13% - 51.10%	5.63% - 14.12%	5.08% - 11.63%
Este tipo de cenário aconteceu, no índice de referência entre Setembro de 2011 e Janeiro de 2022				

### Risk Level 1 Investment Strategy

Investment: EUR 10,000		1 year	3 years (recommended holding period)
Scenarios			
Minimum Scenario	There is no minimum guaranteed return. You could lose some or all of your investment.		
Stress Scenario	What you might get back after costs	9,227.17 to 9,420.27	8,935.69 to 9,319.26
	Average return each year	-7.73% to -5.80%	-3.68% to -2.32%
Unfavourable Scenario	What you might get back after costs	9,227.17 to 9,420.27	8,935.69 to 9,319.26
	Average return each year	-7.73% to -5.80%	-3.68% to -2.32%
<i>This type of scenario occurred for an investment between April 2020 to April 2023</i>			
Moderate Scenario	What you might get back after costs	9,822.06 to 10,027.60	9,661.12 to 10,081.29
	Average return each year	-1.78% to 0.28%	-1.14% to 0.27%
<i>This type of scenario occurred for an investment between April 2019 to April 2022</i>			
Favourable Scenario	What you might get back after costs	10,329.27 to 10,689.49	10,012.89 to 10,677.07
	Average return each year	3.29% to 6.89%	0.04% to 2.21%
<i>This type of scenario occurred for an investment between May 2017 to May 2020</i>			

### Estratégia de investimento de risco de nível 1

Investimento: 10.000 €		1 ano	3 anos (período de detenção recomendado)
Cenários			
Cenário mínimo	Não existe qualquer garantia de retorno mínimo. Pode perder parte ou todo o seu investimento.		
Cenário de crise	O que pode obter após dedução dos custos	EUR 9,227.17 - 9,420.27	EUR 8,935.69 - 9,319.26
	Retorno médio anual	(-)7.73% - (-)5.80%	(-)3.68% - (-)2.32%
Cenário desfavorável	O que pode obter após dedução dos custos	EUR 9,227.17 - 9,420.27	EUR 8,935.69 - 9,319.26
	Retorno médio anual	(-)7.73% - (-)5.80%	(-)3.68% - (-)2.32%
<i>Este tipo de cenário aconteceu, no índice de referência entre Abril de 2020 - Abril de 2023</i>			
Cenário moderado	O que pode obter após dedução dos custos	EUR 9,822.06 - 10,027.60	EUR 9,661.12 - 10,081.29
	Retorno médio anual	(-)1.78% - 0.28%	(-)1.14% - 0.27%
<i>Este tipo de cenário aconteceu, no índice de referência entre Abril de 2019 - Abril de 2022</i>			
Cenário favorável	O que pode obter após dedução dos custos	EUR 10,329.27 - 10,689.49	EUR 10,012.89 - 10,677.07
	Retorno médio anual	3.29% - 6.89%	0.04% - 2.21%
<i>Este tipo de cenário aconteceu, no índice de referência entre Maio de 2017 - Maio de 2020</i>			

### Risk Level 2 Investment Strategy

Investment: EUR 10,000		1 year	3 years (recommended holding period)
Scenarios			
Minimum Scenario	There is no minimum guaranteed return. You could lose some or all of your investment.		
Stress Scenario	What you might get back after costs	6,690.34 to 9,420.27	7,219.72 to 9,319.26
	Average return each year	-33.10% to -5.80%	-10.29% to -2.32%

<b>Unfavourable Scenario</b>	<b>What you might get back after costs</b>	8,382.50 to 9,420.27	8,562.11 to 9,319.26
	<i>Average return each year</i>	-16.18% to -5.80%	-5.04% to -2.32%
<i>This type of scenario occurred for an investment between April 2020 to April 2023</i>			
<b>Moderate Scenario</b>	<b>What you might get back after costs</b>	10,019.32 to 10,231.65	10,035.53 to 11,324.19
	<i>Average return each year</i>	0.19% to 2.32%	0.12% to 4.23%
<i>This type of scenario occurred for an investment between April 2019 to April 2022</i>			
<b>Favourable Scenario</b>	<b>What you might get back after costs</b>	10,482.65 to 12,788.62	10,348.18 to 14,371.66
	<i>Average return each year</i>	4.83% to 27.89%	1.15% to 12.85%
<i>This type of scenario occurred for an investment between May 2017 to May 2020</i>			

## Estratégia de investimento de risco de nível 2

<b>Investimento: 10.000 €</b>		<b>1 ano</b>	<b>3 anos (período de detenção recomendado)</b>
<b>Cenários</b>			
<b>Cenário mínimo</b>	<b>Não existe qualquer garantia de retorno mínimo. Pode perder parte ou todo o seu investimento.</b>		
<b>Cenário de crise</b>	<b>O que pode obter após dedução dos custos</b>	EUR 6,690.34 - 9,420.27	EUR 7,219.72 - 9,319.26
	<i>Retorno médio anual</i>	(-)33.10% - (-)5.80%	(-)10.29% - (-)2.32%
<b>Cenário desfavorável</b>	<b>O que pode obter após dedução dos custos</b>	EUR 8,382.50 - 9,420.27	EUR 8,562.11 - 9,319.26
	<i>Retorno médio anual</i>	(-)16.18% - (-)5.80%	(-)5.04% - (-)2.32%
<i>Este tipo de cenário aconteceu, no índice de referência entre Abril de 2020 - Abril de 2023</i>			
<b>Cenário moderado</b>	<b>O que pode obter após dedução dos custos</b>	EUR 10,019.32 - 10,231.65	EUR 10,035.53 - 11,324.19
	<i>Retorno médio anual</i>	0.19% - 2.32%	0.12% - 4.23%
<i>Este tipo de cenário aconteceu, no índice de referência entre Abril de 2019 - Abril de 2022</i>			
<b>Cenário favorável</b>	<b>O que pode obter após dedução dos custos</b>	EUR 10,482.65 - 12,788.62	EUR 10,348.18 - 14,371.66
	<i>Retorno médio anual</i>	4.83% - 27.89%	1.15% - 12.85%

Este tipo de cenário aconteceu, no índice de referência entre Maio de 2017 - Maio de 2020

## Risk Level 3 Investment Strategy

<b>Investment: EUR 10,000</b>		<b>1 year</b>	<b>5 years (recommended holding period)</b>
<b>Scenarios</b>			
<b>Minimum Scenario</b>	There is no minimum guaranteed return. You could lose some or all of your investment.		
<b>Stress Scenario</b>	<b>What you might get back after costs</b>	4,506.68 to 6,996.91	4,201.85 to 7,881.41
	<i>Average return each year</i>	-54.93% to -30.03%	-15.92% to -4.65%
<b>Unfavourable Scenario</b>	<b>What you might get back after costs</b>	7,661.14 to 8,766.61	7,681.42 to 10,163.34
	<i>Average return each year</i>	-23.39% to -12.33%	-5.14% to 0.32%
<i>This type of scenario occurred for an investment between March 2015 to March 2020</i>			
<b>Moderate Scenario</b>	<b>What you might get back after costs</b>	10,063.50 to 10,700.50	11,274.47 to 14,433.43
	<i>Average return each year</i>	0.63% to 7.00%	2.43% to 7.62%
<i>This type of scenario occurred for an investment between October 2018 to November 2023</i>			
<b>Favourable Scenario</b>	<b>What you might get back after costs</b>	12,362.24 to 14,081.13	13,707.15 to 16,624.34
	<i>Average return each year</i>	23.62% to 40.81%	6.51% to 10.70%
<i>This type of scenario occurred for an investment between November 2016 to November 2021</i>			

### Estratégia de investimento de risco de nível 3

Investimento: 10.000 €		1 ano	5 anos (período de detenção recomendado)
Cenários			
Cenário mínimo	Não existe qualquer garantia de retorno mínimo. Pode perder parte ou todo o seu investimento.		
Cenário de crise	O que pode obter após dedução dos custos	EUR 4,506.68 - 6,996.91	EUR 4,201.85 - 7,881.41
	Retorno médio anual	(-54.93% - (-)30.03%	(-15.92% - (-)4.65%
Cenário desfavorável	O que pode obter após dedução dos custos	EUR 7,661.14 - 8,766.61	EUR 7,681.42 - 10,163.34
	Retorno médio anual	(-23.39% - (-)12.33%	(-5.14% - 0.32%

Este tipo de cenário aconteceu, no índice de referência entre Março de 2015 - Março de 2020

Cenário moderado	O que pode obter após dedução dos custos	EUR 10,063.50 - 10,700.50	EUR 11,274.47 - 14,433.43
	Retorno médio anual	0.63% - 7.00%	2.43% - 7.62%

Este tipo de cenário aconteceu, no índice de referência entre Outubro de 2018 - Novembro de 2023

Cenário favorável	O que pode obter após dedução dos custos	EUR 12,362.24 - 14,081.13	EUR 13,707.15 - 16,624.34
	Retorno médio anual	23.62% - 40.81%	6.51% - 10.70%

Este tipo de cenário aconteceu, no índice de referência entre Novembro de 2016 - Novembro de 2021

### Risk Level 4 Investment Strategy

Investment: EUR 10,000		1 year	7 years (recommended holding period)
Scenarios			
Minimum Scenario	There is no minimum guaranteed return. You could lose some or all of your investment.		
Stress Scenario	What you might get back after costs	3,336.66 to 4,835.50	1,811.40 to 5,053.29
	Average return each year	-66.63% to -51.64%	-21.66% to -9.29%
Unfavourable Scenario	What you might get back after costs	7,553.00 to 8,220.13	8,024.47 to 11,982.02
	Average return each year	-24.47% to -17.80%	-3.10% to 2.62%
This type of scenario occurred for an investment between November 2021 to January 2025			
Moderate Scenario	What you might get back after costs	10,096.04 to 11,020.71	12,005.83 to 17,534.57
	Average return each year	0.96% to 10.21%	2.65% to 8.35%
This type of scenario occurred for an investment between April 2016 to April 2023			
Favourable Scenario	What you might get back after costs	12,697.70 to 15,108.55	13,826.44 to 21,452.06
	Average return each year	26.98% to 51.09%	4.74% to 11.52%
This type of scenario occurred for an investment between November 2012 to February 2020			

### Estratégia de investimento de risco de nível 4

Investimento: 10.000 €		1 ano	7 anos (período de detenção recomendado)
Cenários			
Cenário mínimo	Não existe qualquer garantia de retorno mínimo. Pode perder parte ou todo o seu investimento.		
Cenário de crise	O que pode obter após dedução dos custos	EUR 3,336.66 - 4,835.50	EUR 1,811.40 - 5,053.29
	Retorno médio anual	(-66.63% - (-)51.64%	(-21.66% - (-)9.29%
Cenário desfavorável	O que pode obter após dedução dos custos	EUR 7,553.00 - 8,220.13	EUR 8,024.47 - 11,982.02
	Retorno médio anual	(-24.47% - (-)17.80%	(-3.10% - 2.62%

Este tipo de cenário aconteceu, no índice de referência entre Novembro de 2021 - Janeiro de 2025

Cenário moderado	O que pode obter após dedução dos custos	EUR 10,096.04 - 11,020.71	EUR 12,005.83 - 17,534.57
	Retorno médio anual	0.96% - 10.21%	2.65% - 8.35%

Este tipo de cenário aconteceu, no índice de referência entre Abril de 2016 - Abril de 2023

Cenário favorável	O que pode obter após dedução dos custos	EUR 12,697.70 - 15,108.55	EUR 13,826.44 - 21,452.06
		Retorno médio anual	26.98% - 51.09%

Este tipo de cenário aconteceu, no índice de referência entre Novembro de 2012 - Fevereiro de 2020

## Risk Level 5 Investment Strategy

Investment: EUR 10,000		1 year	5 years	10 years (recommended holding period)
<b>Scenarios</b>				
Minimum Scenario	There is no minimum guaranteed return. You could lose some or all of your investment.			
Stress Scenario	What you might get back after costs	1,841.49 to 3,622.04	1,135.59 to 3,347.16	359.02 to 1,931.15
	Average return each year	-81.59% to -63.78%	-35.28% to -19.66%	-28.30% to -15.16%
Unfavourable Scenario	What you might get back after costs	7,433.06 to 8,199.01	7,431.18 to 10,062.07	7,038.73 to 11,888.30
	Average return each year	-25.67% to -18.01%	-5.77% to 0.12%	-3.45% to 1.74%
<i>This type of scenario occurred for an investment between November 2021 to January 2025</i>				
Moderate Scenario	What you might get back after costs	9,946.72 to 10,931.69	11,266.40 to 15,095.53	13,134.21 to 22,353.26
	Average return each year	-0.53% to 9.32%	2.41% to 8.58%	2.76% to 8.38%
<i>This type of scenario occurred for an investment between July 2014 to July 2024</i>				
Favourable Scenario	What you might get back after costs	12,623.82 to 15,038.76	13,419.09 to 19,042.69	16,067.12 to 29,930.21
	Average return each year	26.24% to 50.39%	6.06% to 13.75%	4.86% to 11.59%
<i>This type of scenario occurred for an investment between September 2011 to January 2022</i>				

## Estratégia de investimento de risco de nível 5

Investimento: 10.000 €		1 ano	5 anos	10 anos (período de detenção recomendado)
<b>Cenários</b>				
Cenário mínimo	Não existe qualquer garantia de retorno mínimo. Pode perder parte ou todo o seu investimento.			
Cenário de crise	O que pode obter após dedução dos custos	EUR 1,841.49 - 3,622.04	EUR 1,135.59 - 3,347.16	EUR 359.02 - 1,931.15
	Retorno médio anual	(-)81.59% - (-)63.78%	(-)35.28% - (-)19.66%	(-)28.30% - (-)15.16%
Cenário desfavorável	O que pode obter após dedução dos custos	EUR 7,433.06 - 8,199.01	EUR 7,431.18 - 10,062.07	EUR 7,038.73 - 11,888.30
	Retorno médio anual	(-)25.67% - (-)18.01%	(-)5.77% - 0.12%	(-)3.45% - 1.74%
Este tipo de cenário aconteceu, no índice de referência entre Novembro de 2021 - Janeiro de 2025				
Cenário moderado	O que pode obter após dedução dos custos	EUR 9,946.72 - 10,931.69	EUR 11,266.40 - 15,095.53	EUR 13,134.21 - 22,353.26
	Retorno médio anual	(-)0.53% - 9.32%	2.41% - 8.58%	2.76% - 8.38%
Este tipo de cenário aconteceu, no índice de referência entre Julho de 2014 - Julho de 2024				
Cenário favorável	O que pode obter após dedução dos custos	EUR 12,623.82 - 15,038.76	EUR 13,419.09 - 19,042.69	EUR 16,067.12 - 29,930.21
	Retorno médio anual	26.24% - 50.39%	6.06% - 13.75%	4.86% - 11.59%
Este tipo de cenário aconteceu, no índice de referência entre Setembro de 2011 - Janeiro de 2022				

## Risk Level 6 Investment Strategy

Investment: EUR 10,000		1 year	5 years	10 years (recommended holding period)
<b>Scenarios</b>				
Minimum Scenario	There is no minimum guaranteed return. You could lose some or all of your investment.			

<b>Stress Scenario</b>	<b>What you might get back after costs</b>	46.29 to 2,023.86	7.83 to 1,642.33	0.08 to 619.94
	<i>Average return each year</i>	-99.54% to -79.76%	-76.08% to -30.32%	-68.98% to -24.28%
<b>Unfavourable Scenario</b>	<b>What you might get back after costs</b>	7,524.11 to 8,169.16	7,533.92 to 10,104.77	7,090.44 to 11,861.05
	<i>Average return each year</i>	-24.76% to -18.31%	-5.51% to 0.21%	-3.38% to 1.72%
<i>This type of scenario occurred for an investment between November 2021 to January 2025</i>				
<b>Moderate Scenario</b>	<b>What you might get back after costs</b>	9,865.32 to 10,931.75	11,380.17 to 15,107.40	13,750.20 to 22,417.67
	<i>Average return each year</i>	-1.35% to 9.32%	2.62% to 8.60%	3.24% to 8.41%
<i>This type of scenario occurred for an investment between June 2014 to July 2024</i>				
<b>Favourable Scenario</b>	<b>What you might get back after costs</b>	12,213.23 to 15,109.82	13,153.41 to 19,357.55	16,347.42 to 30,060.69
	<i>Average return each year</i>	22.13% to 51.10%	5.63% to 14.12%	5.04% to 11.63%
<i>This type of scenario occurred for an investment between September 2011 to January 2022</i>				

## Estratégia de investimento de risco de nível 6

<b>Investimento: 10.000 €</b>		<b>1 ano</b>	<b>5 anos</b>	<b>10 anos</b> (período de detenção recomendado)
<b>Cenários</b>				
<b>Cenário mínimo</b>	<b>Não existe qualquer garantia de retorno mínimo. Pode perder parte ou todo o seu investimento.</b>			
<b>Cenário de crise</b>	<b>O que pode obter após dedução dos custos</b>	EUR 46.29 - 2,023.86	EUR 7.83 - 1,642.33	EUR 0.08 - 619.94
	<i>Retorno médio anual</i>	(-)99.54% - (-)79.76%	(-)76.08% - (-)30.32%	(-)68.98% - (-)24.28%
<b>Cenário desfavorável</b>	<b>O que pode obter após dedução dos custos</b>	EUR 7,524.11 - 8,169.16	EUR 7,533.92 - 10,104.77	EUR 7,090.44 - 11,861.05
	<i>Retorno médio anual</i>	(-)24.76% - (-)18.31%	(-)5.51% - 0.21%	(-)3.38% - 1.72%
<i>Este tipo de cenário aconteceu, no índice de referência entre Novembro de 2021 e Janeiro de 2025</i>				
<b>Cenário moderado</b>	<b>O que pode obter após dedução dos custos</b>	EUR 9,865.32 - 10,931.75	EUR 11,380.17 - 15,107.40	EUR 13,750.20 - 22,417.67
	<i>Retorno médio anual</i>	(-)1.35% - 9.32%	2.62% - 8.60%	3.24% - 8.41%
<i>Este tipo de cenário aconteceu, no índice de referência entre Junho de 2014 e Julho de 2024</i>				
<b>Cenário favorável</b>	<b>O que pode obter após dedução dos custos</b>	EUR 12,213.23 - 15,109.82	EUR 13,153.41 - 19,357.55	EUR 16,347.42 - 30,060.69
	<i>Retorno médio anual</i>	22.13% - 51.10%	5.63% - 14.12%	5.04% - 11.63%
<i>Este tipo de cenário aconteceu, no índice de referência entre Setembro de 2011 e Janeiro de 2022</i>				

### Risk Level 1 Investment Strategy

Investment: EUR 10,000		1 year	3 years (recommended holding period)
Scenarios			
Minimum Scenario	There is no minimum guaranteed return. You could lose some or all of your investment.		
Stress Scenario	What you might get back after costs	9,227.17 to 9,420.27	8,935.69 to 9,319.26
	Average return each year	-7.73% to -5.80%	-3.68% to -2.32%
Unfavourable Scenario	What you might get back after costs	9,227.17 to 9,420.27	8,935.69 to 9,319.26
	Average return each year	-7.73% to -5.80%	-3.68% to -2.32%
<i>This type of scenario occurred for an investment between April 2020 to April 2023</i>			
Moderate Scenario	What you might get back after costs	9,822.06 to 10,027.60	9,659.11 to 10,078.29
	Average return each year	-1.78% to 0.28%	-1.15% to 0.26%
<i>This type of scenario occurred for an investment between June 2016 to June 2019</i>			
Favourable Scenario	What you might get back after costs	10,329.27 to 10,689.49	10,012.89 to 10,677.07
	Average return each year	3.29% to 6.89%	0.04% to 2.21%
<i>This type of scenario occurred for an investment between May 2017 to May 2020</i>			

### Estratégia de investimento de risco de nível 1

Investimento: 10.000 €		1 ano	3 anos (período de detenção recomendado)
Cenários			
Cenário mínimo	Não existe qualquer garantia de retorno mínimo. Pode perder parte ou todo o seu investimento.		
Cenário de crise	O que pode obter após dedução dos custos	EUR 9,227.17 - 9,420.27	EUR 8,935.69 - 9,319.26
	Retorno médio anual	(-)7.73% - (-)5.80%	(-)3.68% - (-)2.32%
Cenário desfavorável	O que pode obter após dedução dos custos	EUR 9,227.17 - 9,420.27	EUR 8,935.69 - 9,319.26
	Retorno médio anual	(-)7.73% - (-)5.80%	(-)3.68% - (-)2.32%
<i>Este tipo de cenário aconteceu, no índice de referência entre Abril de 2020 - Abril de 2023</i>			
Cenário moderado	O que pode obter após dedução dos custos	EUR 9,822.06 - 10,027.60	EUR 9,659.11 - 10,078.29
	Retorno médio anual	(-)1.78% - 0.28%	(-)1.15% - 0.26%
<i>Este tipo de cenário aconteceu, no índice de referência entre Junho de 2016 - Junho de 2019</i>			
Cenário favorável	O que pode obter após dedução dos custos	EUR 10,329.27 - 10,689.49	EUR 10,012.89 - 10,677.07
	Retorno médio anual	3.29% - 6.89%	0.04% - 2.21%
<i>Este tipo de cenário aconteceu, no índice de referência entre Maio de 2017 - Maio de 2020</i>			

### Risk Level 2 Investment Strategy

Investment: EUR 10,000		1 year	3 years (recommended holding period)
Scenarios			
Minimum Scenario	There is no minimum guaranteed return. You could lose some or all of your investment.		
Stress Scenario	What you might get back after costs	6,690.27 to 9,420.27	7,210.57 to 9,319.26
	Average return each year	-33.10% to -5.80%	-10.33% to -2.32%

<b>Unfavourable Scenario</b>	<b>What you might get back after costs</b>	8,382.50 to 9,420.27	8,562.11 to 9,319.26
	<i>Average return each year</i>	-16.18% to -5.80%	-5.04% to -2.32%
<i>This type of scenario occurred for an investment between April 2020 to April 2023</i>			
<b>Moderate Scenario</b>	<b>What you might get back after costs</b>	10,019.32 to 10,225.39	10,033.43 to 11,300.12
	<i>Average return each year</i>	0.19% to 2.25%	0.11% to 4.16%
<i>This type of scenario occurred for an investment between June 2016 to June 2019</i>			
<b>Favourable Scenario</b>	<b>What you might get back after costs</b>	10,482.65 to 12,788.62	10,348.18 to 14,371.66
	<i>Average return each year</i>	4.83% to 27.89%	1.15% to 12.85%
<i>This type of scenario occurred for an investment between May 2017 to May 2020</i>			

## Estratégia de investimento de risco de nível 2

<b>Investimento: 10.000 €</b>		<b>1 ano</b>	<b>3 anos (período de detenção recomendado)</b>
<b>Cenários</b>			
<b>Cenário mínimo</b>	<b>Não existe qualquer garantia de retorno mínimo. Pode perder parte ou todo o seu investimento.</b>		
<b>Cenário de crise</b>	<b>O que pode obter após dedução dos custos</b>	EUR 6,690.27 - 9,420.27	EUR 7,210.57 - 9,319.26
	<i>Retorno médio anual</i>	(-)33.10% - (-)5.80%	(-)10.33% - (-)2.32%
<b>Cenário desfavorável</b>	<b>O que pode obter após dedução dos custos</b>	EUR 8,382.50 - 9,420.27	EUR 8,562.11 - 9,319.26
	<i>Retorno médio anual</i>	(-)16.18% - (-)5.80%	(-)5.04% - (-)2.32%
<i>Este tipo de cenário aconteceu, no índice de referência entre Abril de 2020 - Abril de 2023</i>			
<b>Cenário moderado</b>	<b>O que pode obter após dedução dos custos</b>	EUR 10,019.32 - 10,225.39	EUR 10,033.43 - 11,300.12
	<i>Retorno médio anual</i>	0.19% - 2.25%	0.11% - 4.16%
<i>Este tipo de cenário aconteceu, no índice de referência entre Junho de 2016 - Junho de 2019</i>			
<b>Cenário favorável</b>	<b>O que pode obter após dedução dos custos</b>	EUR 10,482.65 - 12,788.62	EUR 10,348.18 - 14,371.66
	<i>Retorno médio anual</i>	4.83% - 27.89%	1.15% - 12.85%
<i>Este tipo de cenário aconteceu, no índice de referência entre Maio de 2017 - Maio de 2020</i>			

## Risk Level 3 Investment Strategy

<b>Investment: EUR 10,000</b>		<b>1 year</b>	<b>5 years (recommended holding period)</b>
<b>Scenarios</b>			
<b>Minimum Scenario</b>	There is no minimum guaranteed return. You could lose some or all of your investment.		
<b>Stress Scenario</b>	<b>What you might get back after costs</b>	4,506.33 to 6,996.83	4,155.57 to 7,864.81
	<i>Average return each year</i>	-54.94% to -30.03%	-16.11% to -4.69%
<b>Unfavourable Scenario</b>	<b>What you might get back after costs</b>	7,661.14 to 8,766.61	7,681.42 to 10,163.34
	<i>Average return each year</i>	-23.39% to -12.33%	-5.14% to 0.32%
<i>This type of scenario occurred for an investment between March 2015 to March 2020</i>			
<b>Moderate Scenario</b>	<b>What you might get back after costs</b>	10,050.61 to 10,693.95	11,274.13 to 14,426.44
	<i>Average return each year</i>	0.51% to 6.94%	2.43% to 7.60%
<i>This type of scenario occurred for an investment between June 2018 to June 2023</i>			
<b>Favourable Scenario</b>	<b>What you might get back after costs</b>	12,362.24 to 14,081.13	13,707.15 to 16,624.34
	<i>Average return each year</i>	23.62% to 40.81%	6.51% to 10.70%
<i>This type of scenario occurred for an investment between November 2016 to November 2021</i>			

### Estratégia de investimento de risco de nível 3

Investimento: 10.000 €		1 ano	5 anos (período de detenção recomendado)
Cenários			
Cenário mínimo	Não existe qualquer garantia de retorno mínimo. Pode perder parte ou todo o seu investimento.		
Cenário de crise	O que pode obter após dedução dos custos	EUR 4,506.33 - 6,996.83	EUR 4,155.57 - 7,864.81
	Retorno médio anual	(-)54.94% - (-)30.03%	(-)16.11% - (-)4.69%
Cenário desfavorável	O que pode obter após dedução dos custos	EUR 7,661.14 - 8,766.61	EUR 7,681.42 - 10,163.34
	Retorno médio anual	(-)23.39% - (-)12.33%	(-)5.14% - 0.32%
Este tipo de cenário aconteceu, no índice de referência entre Março de 2015 - Março de 2020			
Cenário moderado	O que pode obter após dedução dos custos	EUR 10,050.61 - 10,693.95	EUR 11,274.13 - 14,426.44
	Retorno médio anual	0.51% - 6.94%	2.43% - 7.60%
Este tipo de cenário aconteceu, no índice de referência entre Junho de 2018 - Junho de 2023			
Cenário favorável	O que pode obter após dedução dos custos	EUR 12,362.24 - 14,081.13	EUR 13,707.15 - 16,624.34
	Retorno médio anual	23.62% - 40.81%	6.51% - 10.70%
Este tipo de cenário aconteceu, no índice de referência entre Novembro de 2016 - Novembro de 2021			

### Risk Level 4 Investment Strategy

Investment: EUR 10,000		1 year	7 years (recommended holding period)
Scenarios			
Minimum Scenario	There is no minimum guaranteed return. You could lose some or all of your investment.		
Stress Scenario	What you might get back after costs	3,454.75 to 4,835.13	1,826.53 to 4,974.84
	Average return each year	-65.45% to -51.65%	-21.56% to -9.49%
Unfavourable Scenario	What you might get back after costs	7,553.00 to 8,220.13	7,931.49 to 11,775.72
	Average return each year	-24.47% to -17.80%	-3.26% to 2.36%
This type of scenario occurred for an investment between November 2021 to December 2024			
Moderate Scenario	What you might get back after costs	10,089.15 to 11,006.48	12,005.79 to 17,534.57
	Average return each year	0.89% to 10.06%	2.65% to 8.35%
This type of scenario occurred for an investment between April 2016 to April 2023			
Favourable Scenario	What you might get back after costs	12,697.70 to 15,108.55	13,826.44 to 21,452.06
	Average return each year	26.98% to 51.09%	4.74% to 11.52%
This type of scenario occurred for an investment between November 2012 to February 2020			

### Estratégia de investimento de risco de nível 4

Investimento: 10.000 €		1 ano	7 anos (período de detenção recomendado)
Cenários			
Cenário mínimo	Não existe qualquer garantia de retorno mínimo. Pode perder parte ou todo o seu investimento.		
Cenário de crise	O que pode obter após dedução dos custos	EUR 3,454.75 - 4,835.13	EUR 1,826.53 - 4,974.84
	Retorno médio anual	(-)65.45% - (-)51.65%	(-)21.56% - (-)9.49%
Cenário desfavorável	O que pode obter após dedução dos custos	EUR 7,553.00 - 8,220.13	EUR 7,931.49 - 11,775.72
	Retorno médio anual	(-)24.47% - (-)17.80%	(-)3.26% - 2.36%
Este tipo de cenário aconteceu, no índice de referência entre Novembro de 2021 - Dezembro de 2024			
Cenário moderado	O que pode obter após dedução dos custos	EUR 10,089.15 - 11,006.48	EUR 12,005.79 - 17,534.57

	<i>Retorno médio anual</i>	0.89% - 10.06%	2.65% - 8.35%
--	----------------------------	----------------	---------------

Este tipo de cenário aconteceu, no índice de referência entre Abril de 2016 - Abril de 2023

<b>Cenário favorável</b>	<b>O que pode obter após dedução dos custos</b>	EUR 12,697.70 - 15,108.55	EUR 13,826.44 - 21,452.06
	<i>Retorno médio anual</i>	26.98% - 51.09%	4.74% - 11.52%

Este tipo de cenário aconteceu, no índice de referência entre Novembro de 2012 - Fevereiro de 2020

## Risk Level 5 Investment Strategy

Investment: EUR 10,000		1 year	5 years	10 years (recommended holding period)
Scenários				
<b>Minimum Scenario</b>	There is no minimum guaranteed return. You could lose some or all of your investment.			
<b>Stress Scenario</b>	<b>What you might get back after costs</b>	1,852.69 to 3,750.23	1,137.01 to 3,347.15	359.47 to 1,931.15
	<i>Average return each year</i>	-81.47% to -62.50%	-35.26% to -19.66%	-28.29% to -15.16%
<b>Unfavourable Scenario</b>	<b>What you might get back after costs</b>	7,433.06 to 8,199.01	7,431.18 to 10,062.07	6,962.75 to 11,699.06
	<i>Average return each year</i>	-25.67% to -18.01%	-5.77% to 0.12%	-3.56% to 1.58%
<i>This type of scenario occurred for an investment between November 2021 to December 2024</i>				
<b>Moderate Scenario</b>	<b>What you might get back after costs</b>	9,946.72 to 10,931.69	11,264.58 to 15,092.35	13,134.81 to 22,353.26
	<i>Average return each year</i>	-0.53% to 9.32%	2.41% to 8.58%	2.76% to 8.38%
<i>This type of scenario occurred for an investment between July 2014 to July 2024</i>				
<b>Favourable Scenario</b>	<b>What you might get back after costs</b>	12,623.82 to 15,038.76	13,419.09 to 19,042.69	16,067.12 to 29,930.21
	<i>Average return each year</i>	26.24% to 50.39%	6.06% to 13.75%	4.86% to 11.59%
<i>This type of scenario occurred for an investment between September 2011 to January 2022</i>				

## Estratégia de investimento de risco de nível 5

Investimento: 10.000 €		1 ano	5 anos	10 anos (período de detenção recomendado)
Cenários				
<b>Cenário mínimo</b>	<b>Não existe qualquer garantia de retorno mínimo. Pode perder parte ou todo o seu investimento.</b>			
<b>Cenário de crise</b>	<b>O que pode obter após dedução dos custos</b>	EUR 1,852.69 - 3,750.23	EUR 1,137.01 - 3,347.15	EUR 359.47 - 1,931.15
	<i>Retorno médio anual</i>	(-)81.47% - (-)62.50%	(-)35.26% - (-)19.66%	(-)28.29% - (-)15.16%
<b>Cenário desfavorável</b>	<b>O que pode obter após dedução dos custos</b>	EUR 7,433.06 - 8,199.01	EUR 7,431.18 - 10,062.07	EUR 6,962.75 - 11,699.06
	<i>Retorno médio anual</i>	(-)25.67% - (-)18.01%	(-)5.77% - 0.12%	(-)3.56% - 1.58%
<i>Este tipo de cenário aconteceu, no índice de referência entre Novembro de 2021 - Dezembro de 2024</i>				
<b>Cenário moderado</b>	<b>O que pode obter após dedução dos custos</b>	EUR 9,946.72 - 10,931.69	EUR 11,264.58 - 15,092.35	EUR 13,134.81 - 22,353.26
	<i>Retorno médio anual</i>	(-)0.53% - 9.32%	2.41% - 8.58%	2.76% - 8.38%
<i>Este tipo de cenário aconteceu, no índice de referência entre Julho de 2014 - Julho de 2024</i>				
<b>Cenário favorável</b>	<b>O que pode obter após dedução dos custos</b>	EUR 12,623.82 - 15,038.76	EUR 13,419.09 - 19,042.69	EUR 16,067.12 - 29,930.21
	<i>Retorno médio anual</i>	26.24% - 50.39%	6.06% - 13.75%	4.86% - 11.59%
<i>Este tipo de cenário aconteceu, no índice de referência entre Setembro de 2011 - Janeiro de 2022</i>				

## Risk Level 6 Investment Strategy

Investment: EUR 10,000		1 year	5 years	10 years (recommended holding period)
Scenários				
<b>Minimum Scenario</b>	There is no minimum guaranteed return. You could lose some or all of your investment.			

<b>Stress Scenario</b>	<b>What you might get back after costs</b>	46.30 to 2,036.16	7.58 to 1,642.35	0.08 to 619.95
	<i>Average return each year</i>	-99.54% to -79.64%	-76.24% to -30.32%	-69.16% to -24.28%
<b>Unfavourable Scenario</b>	<b>What you might get back after costs</b>	7,524.11 to 8,169.16	7,533.92 to 10,104.77	7,170.51 to 11,684.81
	<i>Average return each year</i>	-24.76% to -18.31%	-5.51% to 0.21%	-3.27% to 1.57%
<i>This type of scenario occurred for an investment between November 2021 to December 2024</i>				
<b>Moderate Scenario</b>	<b>What you might get back after costs</b>	9,861.99 to 10,931.75	11,357.05 to 15,103.83	13,705.92 to 22,417.67
	<i>Average return each year</i>	-1.38% to 9.32%	2.58% to 8.60%	3.20% to 8.41%
<i>This type of scenario occurred for an investment between June 2014 to July 2024</i>				
<b>Favourable Scenario</b>	<b>What you might get back after costs</b>	12,213.23 to 15,109.82	13,153.41 to 19,357.55	16,402.57 to 30,060.69
	<i>Average return each year</i>	22.13% to 51.10%	5.63% to 14.12%	5.07% to 11.63%
<i>This type of scenario occurred for an investment between September 2011 to January 2022</i>				

## Estratégia de investimento de risco de nível 6

<b>Investimento: 10.000 €</b>		<b>1 ano</b>	<b>5 anos</b>	<b>10 anos</b> (período de detenção recomendado)
<b>Cenários</b>				
<b>Cenário mínimo</b>	<b>Não existe qualquer garantia de retorno mínimo. Pode perder parte ou todo o seu investimento.</b>			
<b>Cenário de crise</b>	<b>O que pode obter após dedução dos custos</b>	EUR 46.30 - 2,036.16	EUR 7.58 - 1,642.35	EUR 0.08 - 619.95
	<i>Retorno médio anual</i>	(-)99.54% - (-)79.64%	(-)76.24% - (-)30.32%	(-)69.16% - (-)24.28%
<b>Cenário desfavorável</b>	<b>O que pode obter após dedução dos custos</b>	EUR 7,524.11 - 8,169.16	EUR 7,533.92 - 10,104.77	EUR 7,170.51 - 11,684.81
	<i>Retorno médio anual</i>	(-)24.76% - (-)18.31%	(-)5.51% - 0.21%	(-)3.27% - 1.57%
<i>Este tipo de cenário aconteceu, no índice de referência entre Novembro de 2021 e Dezembro de 2024</i>				
<b>Cenário moderado</b>	<b>O que pode obter após dedução dos custos</b>	EUR 9,861.99 - 10,931.75	EUR 11,357.05 - 15,103.83	EUR 13,705.92 - 22,417.67
	<i>Retorno médio anual</i>	(-)1.38% - 9.32%	2.58% - 8.60%	3.20% - 8.41%
<i>Este tipo de cenário aconteceu, no índice de referência entre Junho de 2014 e Julho de 2024</i>				
<b>Cenário favorável</b>	<b>O que pode obter após dedução dos custos</b>	EUR 12,213.23 - 15,109.82	EUR 13,153.41 - 19,357.55	EUR 16,402.57 - 30,060.69
	<i>Retorno médio anual</i>	22.13% - 51.10%	5.63% - 14.12%	5.07% - 11.63%
<i>Este tipo de cenário aconteceu, no índice de referência entre Setembro de 2011 e Janeiro de 2022</i>				

### Risk Level 1 Investment Strategy

Investment: EUR 10,000		1 year	3 years (recommended holding period)
Scenarios			
Minimum Scenario	There is no minimum guaranteed return. You could lose some or all of your investment.		
Stress Scenario	What you might get back after costs	9,216.93 to 9,410.09	8,922.12 to 9,305.95
	Average return each year	-7.83% to -5.90%	-3.73% to -2.37%
Unfavourable Scenario	What you might get back after costs	9,216.93 to 9,410.09	8,922.12 to 9,305.95
	Average return each year	-7.83% to -5.90%	-3.73% to -2.37%
<i>This type of scenario occurred for an investment between April 2020 to April 2023</i>			
Moderate Scenario	What you might get back after costs	9,823.05 to 10,028.91	9,657.52 to 10,077.18
	Average return each year	-1.77% to 0.29%	-1.15% to 0.26%
<i>This type of scenario occurred for an investment between June 2021 to July 2024</i>			
Favourable Scenario	What you might get back after costs	10,339.82 to 10,705.19	10,022.12 to 10,695.27
	Average return each year	3.40% to 7.05%	0.07% to 2.27%
<i>This type of scenario occurred for an investment between May 2017 to May 2020</i>			

### Estratégia de investimento de risco de nível 1

Investimento: 10.000 €		1 ano	3 anos (período de detenção recomendado)
Cenários			
Cenário mínimo	Não existe qualquer garantia de retorno mínimo. Pode perder parte ou todo o seu investimento.		
Cenário de crise	O que pode obter após dedução dos custos	EUR 9,216.93 - 9,410.09	EUR 8,922.12 - 9,305.95
	Retorno médio anual	(-7.83% - (-)5.90%	(-3.73% - (-)2.37%
Cenário desfavorável	O que pode obter após dedução dos custos	EUR 9,216.93 - 9,410.09	EUR 8,922.12 - 9,305.95
	Retorno médio anual	(-7.83% - (-)5.90%	(-3.73% - (-)2.37%
<i>Este tipo de cenário aconteceu, no índice de referência entre Abril de 2020 - Abril de 2023</i>			
Cenário moderado	O que pode obter após dedução dos custos	EUR 9,823.05 - 10,028.91	EUR 9,657.52 - 10,077.18
	Retorno médio anual	(-1.77% - 0.29%	(-1.15% - 0.26%
<i>Este tipo de cenário aconteceu, no índice de referência entre Junho de 2021 - Julho de 2024</i>			
Cenário favorável	O que pode obter após dedução dos custos	EUR 10,339.82 - 10,705.19	EUR 10,022.12 - 10,695.27
	Retorno médio anual	3.40% - 7.05%	0.07% - 2.27%
<i>Este tipo de cenário aconteceu, no índice de referência entre Maio de 2017 - Maio de 2020</i>			

### Risk Level 2 Investment Strategy

Investment: EUR 10,000		1 year	3 years (recommended holding period)
Scenarios			
Minimum Scenario	There is no minimum guaranteed return. You could lose some or all of your investment.		
Stress Scenario	What you might get back after costs	6,631.68 to 9,410.09	7,156.21 to 9,305.95
	Average return each year	-33.68% to -5.90%	-10.55% to -2.37%

<b>Unfavourable Scenario</b>	<b>What you might get back after costs</b>	8,373.53 to 9,410.09	8,555.85 to 9,305.95
	<i>Average return each year</i>	-16.26% to -5.90%	-5.07% to -2.37%
<i>This type of scenario occurred for an investment between April 2020 to April 2023</i>			
<b>Moderate Scenario</b>	<b>What you might get back after costs</b>	10,020.24 to 10,219.33	10,032.20 to 11,284.71
	<i>Average return each year</i>	0.20% to 2.19%	0.11% to 4.11%
<i>This type of scenario occurred for an investment between June 2021 to July 2024</i>			
<b>Favourable Scenario</b>	<b>What you might get back after costs</b>	10,493.64 to 12,795.74	10,358.56 to 14,349.34
	<i>Average return each year</i>	4.94% to 27.96%	1.18% to 12.79%
<i>This type of scenario occurred for an investment between May 2017 to May 2020</i>			

## Estratégia de investimento de risco de nível 2

<b>Investimento: 10.000 €</b>		<b>1 ano</b>	<b>3 anos (período de detenção recomendado)</b>
<b>Cenários</b>			
<b>Cenário mínimo</b>	<b>Não existe qualquer garantia de retorno mínimo. Pode perder parte ou todo o seu investimento.</b>		
<b>Cenário de crise</b>	<b>O que pode obter após dedução dos custos</b>	EUR 6,631.68 - 9,410.09	EUR 7,156.21 - 9,305.95
	<i>Retorno médio anual</i>	(-)33.68% - (-)5.90%	(-)10.55% - (-)2.37%
<b>Cenário desfavorável</b>	<b>O que pode obter após dedução dos custos</b>	EUR 8,373.53 - 9,410.09	EUR 8,555.85 - 9,305.95
	<i>Retorno médio anual</i>	(-)16.26% - (-)5.90%	(-)5.07% - (-)2.37%
<i>Este tipo de cenário aconteceu, no índice de referência entre Abril de 2020 - Abril de 2023</i>			
<b>Cenário moderado</b>	<b>O que pode obter após dedução dos custos</b>	EUR 10,020.24 - 10,219.33	EUR 10,032.20 - 11,284.71
	<i>Retorno médio anual</i>	0.20% - 2.19%	0.11% - 4.11%
<i>Este tipo de cenário aconteceu, no índice de referência entre Junho de 2021 - Julho de 2024</i>			
<b>Cenário favorável</b>	<b>O que pode obter após dedução dos custos</b>	EUR 10,493.64 - 12,795.74	EUR 10,358.56 - 14,349.34
	<i>Retorno médio anual</i>	4.94% - 27.96%	1.18% - 12.79%

Este tipo de cenário aconteceu, no índice de referência entre Maio de 2017 - Maio de 2020

## Risk Level 3 Investment Strategy

<b>Investment: EUR 10,000</b>		<b>1 year</b>	<b>5 years (recommended holding period)</b>
<b>Scenarios</b>			
<b>Minimum Scenario</b>	There is no minimum guaranteed return. You could lose some or all of your investment.		
<b>Stress Scenario</b>	<b>What you might get back after costs</b>	4,542.39 to 6,937.30	4,118.09 to 7,804.22
	<i>Average return each year</i>	-54.58% to -30.63%	-16.26% to -4.84%
<b>Unfavourable Scenario</b>	<b>What you might get back after costs</b>	7,616.61 to 8,759.42	7,715.00 to 10,168.10
	<i>Average return each year</i>	-23.83% to -12.41%	-5.06% to 0.33%
<i>This type of scenario occurred for an investment between March 2015 to March 2020</i>			
<b>Moderate Scenario</b>	<b>What you might get back after costs</b>	10,027.01 to 10,690.28	11,107.06 to 14,391.57
	<i>Average return each year</i>	0.27% to 6.90%	2.12% to 7.55%
<i>This type of scenario occurred for an investment between August 2017 to August 2022</i>			
<b>Favourable Scenario</b>	<b>What you might get back after costs</b>	12,369.79 to 14,018.37	13,620.60 to 16,628.85
	<i>Average return each year</i>	23.70% to 40.18%	6.37% to 10.71%
<i>This type of scenario occurred for an investment between November 2016 to November 2021</i>			

### Estratégia de investimento de risco de nível 3

Investimento: 10.000 €		1 ano	5 anos (período de detenção recomendado)
Cenários			
Cenário mínimo	Não existe qualquer garantia de retorno mínimo. Pode perder parte ou todo o seu investimento.		
Cenário de crise	O que pode obter após dedução dos custos	EUR 4,542.39 - 6,937.30	EUR 4,118.09 - 7,804.22
	Retorno médio anual	(-)54.58% - (-)30.63%	(-)16.26% - (-)4.84%
Cenário desfavorável	O que pode obter após dedução dos custos	EUR 7,616.61 - 8,759.42	EUR 7,715.00 - 10,168.10
	Retorno médio anual	(-)23.83% - (-)12.41%	(-)5.06% - 0.33%
Este tipo de cenário aconteceu, no índice de referência entre Março de 2015 - Março de 2020			
Cenário moderado	O que pode obter após dedução dos custos	EUR 10,027.01 - 10,690.28	EUR 11,107.06 - 14,391.57
	Retorno médio anual	0.27% - 6.90%	2.12% - 7.55%
Este tipo de cenário aconteceu, no índice de referência entre Agosto de 2017 - Agosto de 2022			
Cenário favorável	O que pode obter após dedução dos custos	EUR 12,369.79 - 14,018.37	EUR 13,620.60 - 16,628.85
	Retorno médio anual	23.70% - 40.18%	6.37% - 10.71%
Este tipo de cenário aconteceu, no índice de referência entre Novembro de 2016 - Novembro de 2021			

### Risk Level 4 Investment Strategy

Investment: EUR 10,000		1 year	7 years (recommended holding period)
Scenarios			
Minimum Scenario	There is no minimum guaranteed return. You could lose some or all of your investment.		
Stress Scenario	What you might get back after costs	3,492.20 to 4,872.60	1,805.54 to 4,890.59
	Average return each year	-65.08% to -51.27%	-21.69% to -9.71%
Unfavourable Scenario	What you might get back after costs	7,549.56 to 8,170.31	7,793.31 to 11,305.05
	Average return each year	-24.50% to -18.30%	-3.50% to 1.77%
This type of scenario occurred for an investment between November 2021 to November 2024			
Moderate Scenario	What you might get back after costs	10,055.63 to 10,929.45	11,903.19 to 16,955.86
	Average return each year	0.56% to 9.29%	2.52% to 7.84%
This type of scenario occurred for an investment between June 2016 to July 2023			
Favourable Scenario	What you might get back after costs	12,647.60 to 15,037.45	13,720.59 to 20,935.27
	Average return each year	26.48% to 50.37%	4.62% to 11.13%
This type of scenario occurred for an investment between November 2012 to February 2020			

### Estratégia de investimento de risco de nível 4

Investimento: 10.000 €		1 ano	7 anos (período de detenção recomendado)
Cenários			
Cenário mínimo	Não existe qualquer garantia de retorno mínimo. Pode perder parte ou todo o seu investimento.		
Cenário de crise	O que pode obter após dedução dos custos	EUR 3,492.20 - 4,872.60	EUR 1,805.54 - 4,890.59
	Retorno médio anual	(-)65.08% - (-)51.27%	(-)21.69% - (-)9.71%
Cenário desfavorável	O que pode obter após dedução dos custos	EUR 7,549.56 - 8,170.31	EUR 7,793.31 - 11,305.05
	Retorno médio anual	(-)24.50% - (-)18.30%	(-)3.50% - 1.77%
Este tipo de cenário aconteceu, no índice de referência entre Novembro de 2021 - Novembro de 2024			

<b>Cenário moderado</b>	<b>O que pode obter após dedução dos custos</b>	EUR 10,055.63 - 10,929.45	EUR 11,903.19 - 16,955.86
	<i>Retorno médio anual</i>	0.56% - 9.29%	2.52% - 7.84%

Este tipo de cenário aconteceu, no índice de referência entre Junho de 2016 - Julho de 2023

<b>Cenário favorável</b>	<b>O que pode obter após dedução dos custos</b>	EUR 12,647.60 - 15,037.45	EUR 13,720.59 - 20,935.27
	<i>Retorno médio anual</i>	26.48% - 50.37%	4.62% - 11.13%

Este tipo de cenário aconteceu, no índice de referência entre Novembro de 2012 - Fevereiro de 2020

## Risk Level 5 Investment Strategy

<b>Investment: EUR 10,000</b>		<b>1 year</b>	<b>5 years</b>	<b>10 years (recommended holding period)</b>
<b>Scenarios</b>				
<b>Minimum Scenario</b>	There is no minimum guaranteed return. You could lose some or all of your investment.			
<b>Stress Scenario</b>	<b>What you might get back after costs</b>	1,823.55 to 3,792.20	1,100.30 to 3,303.48	341.64 to 1,892.88
	<i>Average return each year</i>	-81.76% to -62.08%	-35.69% to -19.87%	-28.66% to -15.33%
<b>Unfavourable Scenario</b>	<b>What you might get back after costs</b>	7,259.49 to 8,198.11	7,589.01 to 10,132.66	6,766.58 to 11,401.15
	<i>Average return each year</i>	-27.41% to -18.02%	-5.37% to 0.26%	-3.83% to 1.32%
<i>This type of scenario occurred for an investment between November 2021 to November 2024</i>				
<b>Moderate Scenario</b>	<b>What you might get back after costs</b>	9,853.98 to 10,905.64	11,099.62 to 14,985.48	12,738.07 to 22,076.52
	<i>Average return each year</i>	-1.46% to 9.06%	2.11% to 8.43%	2.45% to 8.24%
<i>This type of scenario occurred for an investment between September 2014 to September 2024</i>				
<b>Favourable Scenario</b>	<b>What you might get back after costs</b>	12,525.33 to 14,966.27	13,524.57 to 19,080.51	15,479.14 to 29,429.10
	<i>Average return each year</i>	25.25% to 49.66%	6.22% to 13.79%	4.47% to 11.40%
<i>This type of scenario occurred for an investment between September 2011 to January 2022</i>				

## Estratégia de investimento de risco de nível 5

<b>Investimento: 10.000 €</b>		<b>1 ano</b>	<b>5 anos</b>	<b>10 anos (período de detenção recomendado)</b>
<b>Cenários</b>				
<b>Cenário mínimo</b>	<b>Não existe qualquer garantia de retorno mínimo. Pode perder parte ou todo o seu investimento.</b>			
<b>Cenário de crise</b>	<b>O que pode obter após dedução dos custos</b>	EUR 1,823.55 - 3,792.20	EUR 1,100.30 - 3,303.48	EUR 341.64 - 1,892.88
	<i>Retorno médio anual</i>	(-)81.76% - (-)62.08%	(-)35.69% - (-)19.87%	(-)28.66% - (-)15.33%
<b>Cenário desfavorável</b>	<b>O que pode obter após dedução dos custos</b>	EUR 7,259.49 - 8,198.11	EUR 7,589.01 - 10,132.66	EUR 6,766.58 - 11,401.15
	<i>Retorno médio anual</i>	(-)27.41% - (-)18.02%	(-)5.37% - 0.26%	(-)3.83% - 1.32%
<i>Este tipo de cenário aconteceu, no índice de referência entre Novembro de 2021 - Novembro de 2024</i>				
<b>Cenário moderado</b>	<b>O que pode obter após dedução dos custos</b>	EUR 9,853.98 - 10,905.64	EUR 11,099.62 - 14,985.48	EUR 12,738.07 - 22,076.52
	<i>Retorno médio anual</i>	(-)1.46% - 9.06%	2.11% - 8.43%	2.45% - 8.24%
<i>Este tipo de cenário aconteceu, no índice de referência entre Setembro de 2014 - Setembro de 2024</i>				
<b>Cenário favorável</b>	<b>O que pode obter após dedução dos custos</b>	EUR 12,525.33 - 14,966.27	EUR 13,524.57 - 19,080.51	EUR 15,479.14 - 29,429.10
	<i>Retorno médio anual</i>	25.25% - 49.66%	6.22% - 13.79%	4.47% - 11.40%
<i>Este tipo de cenário aconteceu, no índice de referência entre Setembro de 2011 - Janeiro de 2022</i>				

## Risk Level 6 Investment Strategy

Investment: EUR 10,000		1 year	5 years	10 years (recommended holding period)
Scenarios		There is no minimum guaranteed return. You could lose some or all of your investment.		
Stress Scenario	What you might get back after costs	40.56 to 2,008.25	6.14 to 1,594.00	0.05 to 591.18
	Average return each year	-99.59% to -79.92%	-77.22% to -30.74%	-70.28% to -24.63%
Unfavourable Scenario	What you might get back after costs	7,528.98 to 7,994.75	7,538.29 to 10,346.56	6,998.34 to 11,176.89
	Average return each year	-24.71% to -20.05%	-5.50% to 0.68%	-3.51% to 1.12%
<i>This type of scenario occurred for an investment between November 2021 to November 2024</i>				
Moderate Scenario	What you might get back after costs	9,865.99 to 10,852.02	11,346.55 to 14,904.90	13,750.78 to 21,642.43
	Average return each year	-1.34% to 8.52%	2.56% to 8.31%	3.24% to 8.03%
<i>This type of scenario occurred for an investment between January 2011 to May 2021</i>				
Favourable Scenario	What you might get back after costs	12,201.35 to 14,985.82	13,150.95 to 19,735.71	16,443.17 to 28,734.58
	Average return each year	22.01% to 49.86%	5.63% to 14.56%	5.10% to 11.13%
<i>This type of scenario occurred for an investment between September 2011 to January 2022</i>				

## Estratégia de investimento de risco de nível 6

Investimento: 10.000 €		1 ano	5 anos	10 anos (período de detenção recomendado)
Cenários		Não existe qualquer garantia de retorno mínimo. Pode perder parte ou todo o seu investimento.		
Cenário mínimo	Não existe qualquer garantia de retorno mínimo. Pode perder parte ou todo o seu investimento.			
Cenário de crise	O que pode obter após dedução dos custos	EUR 40.56 - 2,008.25	EUR 6.14 - 1,594.00	EUR 0.05 - 591.18
	Retorno médio anual	(-)99.59% - (-)79.92%	(-)77.22% - (-)30.74%	(-)70.28% - (-)24.63%
Cenário desfavorável	O que pode obter após dedução dos custos	EUR 7,528.98 - 7,994.75	EUR 7,538.29 - 10,346.56	EUR 6,998.34 - 11,176.89
	Retorno médio anual	(-)24.71% - (-)20.05%	(-)5.50% - 0.68%	(-)3.51% - 1.12%
<i>Este tipo de cenário aconteceu, no índice de referência entre Novembro de 2021 e Novembro de 2024</i>				
Cenário moderado	O que pode obter após dedução dos custos	EUR 9,865.99 - 10,852.02	EUR 11,346.55 - 14,904.90	EUR 13,750.78 - 21,642.43
	Retorno médio anual	(-)1.34% - 8.52%	2.56% - 8.31%	3.24% - 8.03%
<i>Este tipo de cenário aconteceu, no índice de referência entre Janeiro de 2011 e Maio de 2021</i>				
Cenário favorável	O que pode obter após dedução dos custos	EUR 12,201.35 - 14,985.82	EUR 13,150.95 - 19,735.71	EUR 16,443.17 - 28,734.58
	Retorno médio anual	22.01% - 49.86%	5.63% - 14.56%	5.10% - 11.13%
<i>Este tipo de cenário aconteceu, no índice de referência entre Setembro de 2011 e Janeiro de 2022</i>				

### Risk Level 1 Investment Strategy

Investment: EUR 10,000		1 year	3 years (recommended holding period)
Scenarios			
Minimum Scenario	There is no minimum guaranteed return. You could lose some or all of your investment.		
Stress Scenario	What you might get back after costs	9,216.93 to 9,410.09	8,922.12 to 9,305.95
	Average return each year	-7.83% to -5.90%	-3.73% to -2.37%
Unfavourable Scenario	What you might get back after costs	9,216.93 to 9,410.09	8,922.12 to 9,305.95
	Average return each year	-7.83% to -5.90%	-3.73% to -2.37%
<i>This type of scenario occurred for an investment between April 2020 to April 2023</i>			
Moderate Scenario	What you might get back after costs	9,823.05 to 10,028.91	9,657.52 to 10,077.18
	Average return each year	-1.77% to 0.29%	-1.15% to 0.26%
<i>This type of scenario occurred for an investment between June 2021 to July 2024</i>			
Favourable Scenario	What you might get back after costs	10,339.82 to 10,705.19	10,022.12 to 10,695.27
	Average return each year	3.40% to 7.05%	0.07% to 2.27%
<i>This type of scenario occurred for an investment between May 2017 to May 2020</i>			

### Estratégia de investimento de risco de nível 1

Investimento: 10.000 €		1 ano	3 anos (período de detenção recomendado)
Cenários			
Cenário mínimo	Não existe qualquer garantia de retorno mínimo. Pode perder parte ou todo o seu investimento.		
Cenário de crise	O que pode obter após dedução dos custos	EUR 9,216.93 - 9,410.09	EUR 8,922.12 - 9,305.95
	Retorno médio anual	(-)7.83% - (-)5.90%	(-)3.73% - (-)2.37%
Cenário desfavorável	O que pode obter após dedução dos custos	EUR 9,216.93 - 9,410.09	EUR 8,922.12 - 9,305.95
	Retorno médio anual	(-)7.83% - (-)5.90%	(-)3.73% - (-)2.37%
<i>Este tipo de cenário aconteceu, no índice de referência entre Abril de 2020 - Abril de 2023</i>			
Cenário moderado	O que pode obter após dedução dos custos	EUR 9,823.05 - 10,028.91	EUR 9,657.52 - 10,077.18
	Retorno médio anual	(-)1.77% - 0.29%	(-)1.15% - 0.26%
<i>Este tipo de cenário aconteceu, no índice de referência entre Junho de 2021 - Julho de 2024</i>			
Cenário favorável	O que pode obter após dedução dos custos	EUR 10,339.82 - 10,705.19	EUR 10,022.12 - 10,695.27
	Retorno médio anual	3.40% - 7.05%	0.07% - 2.27%
<i>Este tipo de cenário aconteceu, no índice de referência entre Maio de 2017 - Maio de 2020</i>			

### Risk Level 2 Investment Strategy

Investment: EUR 10,000		1 year	3 years (recommended holding period)
Scenarios			
Minimum Scenario	There is no minimum guaranteed return. You could lose some or all of your investment.		
Stress Scenario	What you might get back after costs	6,631.24 to 9,410.09	7,156.04 to 9,305.95
	Average return each year	-33.69% to -5.90%	-10.55% to -2.37%

<b>Unfavourable Scenario</b>	<b>What you might get back after costs</b>	8,373.53 to 9,410.09	8,555.85 to 9,305.95
	<i>Average return each year</i>	-16.26% to -5.90%	-5.07% to -2.37%
<i>This type of scenario occurred for an investment between April 2020 to April 2023</i>			
<b>Moderate Scenario</b>	<b>What you might get back after costs</b>	10,020.24 to 10,219.33	10,032.20 to 11,308.21
	<i>Average return each year</i>	0.20% to 2.19%	0.11% to 4.18%
<i>This type of scenario occurred for an investment between June 2021 to July 2024</i>			
<b>Favourable Scenario</b>	<b>What you might get back after costs</b>	10,493.64 to 12,795.74	10,358.56 to 14,349.34
	<i>Average return each year</i>	4.94% to 27.96%	1.18% to 12.79%
<i>This type of scenario occurred for an investment between May 2017 to May 2020</i>			

## Estratégia de investimento de risco de nível 2

<b>Investimento: 10.000 €</b>		<b>1 ano</b>	<b>3 anos (período de detenção recomendado)</b>
<b>Cenários</b>			
<b>Cenário mínimo</b>	<b>Não existe qualquer garantia de retorno mínimo. Pode perder parte ou todo o seu investimento.</b>		
<b>Cenário de crise</b>	<b>O que pode obter após dedução dos custos</b>	EUR 6,631.24 - 9,410.09	EUR 7,156.04 - 9,305.95
	<i>Retorno médio anual</i>	(-)33.69% - (-)5.90%	(-)10.55% - (-)2.37%
<b>Cenário desfavorável</b>	<b>O que pode obter após dedução dos custos</b>	EUR 8,373.53 - 9,410.09	EUR 8,555.85 - 9,305.95
	<i>Retorno médio anual</i>	(-)16.26% - (-)5.90%	(-)5.07% - (-)2.37%
<i>Este tipo de cenário aconteceu, no índice de referência entre Abril de 2020 - Abril de 2023</i>			
<b>Cenário moderado</b>	<b>O que pode obter após dedução dos custos</b>	EUR 10,020.24 - 10,219.33	EUR 10,032.20 - 11,308.21
	<i>Retorno médio anual</i>	0.20% - 2.19%	0.11% - 4.18%
<i>Este tipo de cenário aconteceu, no índice de referência entre Junho de 2021 - Julho de 2024</i>			
<b>Cenário favorável</b>	<b>O que pode obter após dedução dos custos</b>	EUR 10,493.64 - 12,795.74	EUR 10,358.56 - 14,349.34
	<i>Retorno médio anual</i>	4.94% - 27.96%	1.18% - 12.79%

Este tipo de cenário aconteceu, no índice de referência entre Maio de 2017 - Maio de 2020

## Risk Level 3 Investment Strategy

<b>Investment: EUR 10,000</b>		<b>1 year</b>	<b>5 years (recommended holding period)</b>
<b>Scenarios</b>			
<b>Minimum Scenario</b>	There is no minimum guaranteed return. You could lose some or all of your investment.		
<b>Stress Scenario</b>	<b>What you might get back after costs</b>	4,542.38 to 6,936.84	4,118.09 to 7,804.16
	<i>Average return each year</i>	-54.58% to -30.63%	-16.26% to -4.84%
<b>Unfavourable Scenario</b>	<b>What you might get back after costs</b>	7,616.61 to 8,759.42	7,715.45 to 10,168.10
	<i>Average return each year</i>	-23.83% to -12.41%	-5.05% to 0.33%
<i>This type of scenario occurred for an investment between March 2015 to March 2020</i>			
<b>Moderate Scenario</b>	<b>What you might get back after costs</b>	10,027.01 to 10,690.28	11,106.07 to 14,391.57
	<i>Average return each year</i>	0.27% to 6.90%	2.12% to 7.55%
<i>This type of scenario occurred for an investment between August 2017 to August 2022</i>			
<b>Favourable Scenario</b>	<b>What you might get back after costs</b>	12,369.79 to 14,018.37	13,620.60 to 16,628.85
	<i>Average return each year</i>	23.70% to 40.18%	6.37% to 10.71%
<i>This type of scenario occurred for an investment between November 2016 to November 2021</i>			

### Estratégia de investimento de risco de nível 3

Investimento: 10.000 €		1 ano	5 anos (período de detenção recomendado)
Cenários			
Cenário mínimo	Não existe qualquer garantia de retorno mínimo. Pode perder parte ou todo o seu investimento.		
Cenário de crise	O que pode obter após dedução dos custos	EUR 4,542.38 - 6,936.84	EUR 4,118.09 - 7,804.16
	Retorno médio anual	(-)54.58% - (-)30.63%	(-)16.26% - (-)4.84%
Cenário desfavorável	O que pode obter após dedução dos custos	EUR 7,616.61 - 8,759.42	EUR 7,715.45 - 10,168.10
	Retorno médio anual	(-)23.83% - (-)12.41%	(-)5.05% - 0.33%
Este tipo de cenário aconteceu, no índice de referência entre Março de 2015 - Março de 2020			
Cenário moderado	O que pode obter após dedução dos custos	EUR 10,027.01 - 10,690.28	EUR 11,106.07 - 14,391.57
	Retorno médio anual	0.27% - 6.90%	2.12% - 7.55%
Este tipo de cenário aconteceu, no índice de referência entre Agosto de 2017 - Agosto de 2022			
Cenário favorável	O que pode obter após dedução dos custos	EUR 12,369.79 - 14,018.37	EUR 13,620.60 - 16,628.85
	Retorno médio anual	23.70% - 40.18%	6.37% - 10.71%
Este tipo de cenário aconteceu, no índice de referência entre Novembro de 2016 - Novembro de 2021			

### Risk Level 4 Investment Strategy

Investment: EUR 10,000		1 year	7 years (recommended holding period)
Scenarios			
Minimum Scenario	There is no minimum guaranteed return. You could lose some or all of your investment.		
Stress Scenario	What you might get back after costs	3,492.06 to 4,872.60	1,805.51 to 4,890.58
	Average return each year	-65.08% to -51.27%	-21.69% to -9.71%
Unfavourable Scenario	What you might get back after costs	7,549.56 to 8,170.31	7,791.52 to 11,302.60
	Average return each year	-24.50% to -18.30%	-3.50% to 1.76%
This type of scenario occurred for an investment between November 2021 to October 2024			
Moderate Scenario	What you might get back after costs	10,049.17 to 10,918.47	11,917.93 to 16,996.27
	Average return each year	0.49% to 9.18%	2.54% to 7.87%
This type of scenario occurred for an investment between March 2016 to April 2023			
Favourable Scenario	What you might get back after costs	12,647.60 to 15,037.45	13,720.59 to 20,935.27
	Average return each year	26.48% to 50.37%	4.62% to 11.13%
This type of scenario occurred for an investment between November 2012 to February 2020			

### Estratégia de investimento de risco de nível 4

Investimento: 10.000 €		1 ano	7 anos (período de detenção recomendado)
Cenários			
Cenário mínimo	Não existe qualquer garantia de retorno mínimo. Pode perder parte ou todo o seu investimento.		
Cenário de crise	O que pode obter após dedução dos custos	EUR 3,492.06 - 4,872.60	EUR 1,805.51 - 4,890.58
	Retorno médio anual	(-)65.08% - (-)51.27%	(-)21.69% - (-)9.71%
Cenário desfavorável	O que pode obter após dedução dos custos	EUR 7,549.56 - 8,170.31	EUR 7,791.52 - 11,302.60
	Retorno médio anual	(-)24.50% - (-)18.30%	(-)3.50% - 1.76%

Este tipo de cenário aconteceu, no índice de referência entre Novembro de 2021 - Outubro de 2024

<b>Cenário moderado</b>	<b>O que pode obter após dedução dos custos</b>	EUR 10,049.17 - 10,918.47	EUR 11,917.93 - 16,996.27
	<i>Retorno médio anual</i>	0.49% - 9.18%	2.54% - 7.87%

Este tipo de cenário aconteceu, no índice de referência entre Março de 2016 - Abril de 2023

<b>Cenário favorável</b>	<b>O que pode obter após dedução dos custos</b>	EUR 12,647.60 - 15,037.45	EUR 13,720.59 - 20,935.27
	<i>Retorno médio anual</i>	26.48% - 50.37%	4.62% - 11.13%

Este tipo de cenário aconteceu, no índice de referência entre Novembro de 2012 - Fevereiro de 2020

## Risk Level 5 Investment Strategy

<b>Investment: EUR 10,000</b>		<b>1 year</b>	<b>5 years</b>	<b>10 years (recommended holding period)</b>
<b>Scenarios</b>				
<b>Minimum Scenario</b>	There is no minimum guaranteed return. You could lose some or all of your investment.			
<b>Stress Scenario</b>	<b>What you might get back after costs</b>	1,823.66 to 3,792.05	1,100.33 to 3,303.45	341.64 to 1,892.87
	<i>Average return each year</i>	-81.76% to -62.08%	-35.69% to -19.87%	-28.66% to -15.33%
<b>Unfavourable Scenario</b>	<b>What you might get back after costs</b>	7,259.49 to 8,198.11	7,589.18 to 10,132.66	6,761.03 to 11,395.31
	<i>Average return each year</i>	-27.41% to -18.02%	-5.37% to 0.26%	-3.84% to 1.31%
<i>This type of scenario occurred for an investment between November 2021 to October 2024</i>				
<b>Moderate Scenario</b>	<b>What you might get back after costs</b>	9,853.98 to 10,905.64	11,113.37 to 15,010.14	12,737.85 to 22,076.52
	<i>Average return each year</i>	-1.46% to 9.06%	2.13% to 8.46%	2.45% to 8.24%
<i>This type of scenario occurred for an investment between September 2014 to September 2024</i>				
<b>Favourable Scenario</b>	<b>What you might get back after costs</b>	12,525.33 to 14,966.27	13,524.57 to 19,080.51	15,479.14 to 29,429.10
	<i>Average return each year</i>	25.25% to 49.66%	6.22% to 13.79%	4.47% to 11.40%
<i>This type of scenario occurred for an investment between September 2011 to January 2022</i>				

## Estratégia de investimento de risco de nível 5

<b>Investimento: 10.000 €</b>		<b>1 ano</b>	<b>5 anos</b>	<b>10 anos (período de detenção recomendado)</b>
<b>Cenários</b>				
<b>Cenário mínimo</b>	<b>Não existe qualquer garantia de retorno mínimo. Pode perder parte ou todo o seu investimento.</b>			
<b>Cenário de crise</b>	<b>O que pode obter após dedução dos custos</b>	EUR 1,823.66 - 3,792.05	EUR 1,100.33 - 3,303.45	EUR 341.64 - 1,892.87
	<i>Retorno médio anual</i>	(-)81.76% - (-)62.08%	(-)35.69% - (-)19.87%	(-)28.66% - (-)15.33%
<b>Cenário desfavorável</b>	<b>O que pode obter após dedução dos custos</b>	EUR 7,259.49 - 8,198.11	EUR 7,589.18 - 10,132.66	EUR 6,761.03 - 11,395.31
	<i>Retorno médio anual</i>	(-)27.41% - (-)18.02%	(-)5.37% - 0.26%	(-)3.84% - 1.31%
<i>Este tipo de cenário aconteceu, no índice de referência entre Novembro de 2021 - Outubro de 2024</i>				
<b>Cenário moderado</b>	<b>O que pode obter após dedução dos custos</b>	EUR 9,853.98 - 10,905.64	EUR 11,113.37 - 15,010.14	EUR 12,737.85 - 22,076.52
	<i>Retorno médio anual</i>	(-)1.46% - 9.06%	2.13% - 8.46%	2.45% - 8.24%
<i>Este tipo de cenário aconteceu, no índice de referência entre Setembro de 2014 - Setembro de 2024</i>				
<b>Cenário favorável</b>	<b>O que pode obter após dedução dos custos</b>	EUR 12,525.33 - 14,966.27	EUR 13,524.57 - 19,080.51	EUR 15,479.14 - 29,429.10
	<i>Retorno médio anual</i>	25.25% - 49.66%	6.22% - 13.79%	4.47% - 11.40%
<i>Este tipo de cenário aconteceu, no índice de referência entre Setembro de 2011 - Janeiro de 2022</i>				

## Risk Level 6 Investment Strategy

Investment: EUR 10,000		1 year	5 years	10 years (recommended holding period)
Scenarios		There is no minimum guaranteed return. You could lose some or all of your investment.		
Stress Scenario	What you might get back after costs	40.60 to 2,008.36	6.14 to 1,594.03	0.05 to 591.19
	Average return each year	-99.59% to -79.92%	-77.21% to -30.74%	-70.27% to -24.63%
Unfavourable Scenario	What you might get back after costs	7,528.98 to 7,994.75	7,538.29 to 10,346.56	7,037.31 to 11,163.63
	Average return each year	-24.71% to -20.05%	-5.50% to 0.68%	-3.45% to 1.11%
<i>This type of scenario occurred for an investment between November 2021 to October 2024</i>				
Moderate Scenario	What you might get back after costs	9,865.99 to 10,852.02	11,329.74 to 14,931.41	13,732.76 to 21,642.43
	Average return each year	-1.34% to 8.52%	2.53% to 8.35%	3.22% to 8.03%
<i>This type of scenario occurred for an investment between January 2011 to May 2021</i>				
Favourable Scenario	What you might get back after costs	12,201.35 to 14,985.82	13,150.95 to 19,735.71	16,443.73 to 28,734.58
	Average return each year	22.01% to 49.86%	5.63% to 14.56%	5.10% to 11.13%
<i>This type of scenario occurred for an investment between September 2011 to January 2022</i>				

## Estratégia de investimento de risco de nível 6

Investimento: 10.000 €		1 ano	5 anos	10 anos (período de detenção recomendado)
Cenários		Não existe qualquer garantia de retorno mínimo. Pode perder parte ou todo o seu investimento.		
Cenário mínimo				
Cenário de crise	O que pode obter após dedução dos custos	EUR 40.60 - 2,008.36	EUR 6.14 - 1,594.03	EUR 0.05 - 591.19
	Retorno médio anual	(-)99.59% - (-)79.92%	(-)77.21% - (-)30.74%	(-)70.27% - (-)24.63%
Cenário desfavorável	O que pode obter após dedução dos custos	EUR 7,528.98 - 7,994.75	EUR 7,538.29 - 10,346.56	EUR 7,037.31 - 11,163.63
	Retorno médio anual	(-)24.71% - (-)20.05%	(-)5.50% - 0.68%	(-)3.45% - 1.11%
<i>Este tipo de cenário aconteceu, no índice de referência entre Novembro de 2021 e Outubro de 2024</i>				
Cenário moderado	O que pode obter após dedução dos custos	EUR 9,865.99 - 10,852.02	EUR 11,329.74 - 14,931.41	EUR 13,732.76 - 21,642.43
	Retorno médio anual	(-)1.34% - 8.52%	2.53% - 8.35%	3.22% - 8.03%
<i>Este tipo de cenário aconteceu, no índice de referência entre Janeiro de 2011 e Maio de 2021</i>				
Cenário favorável	O que pode obter após dedução dos custos	EUR 12,201.35 - 14,985.82	EUR 13,150.95 - 19,735.71	EUR 16,443.73 - 28,734.58
	Retorno médio anual	22.01% - 49.86%	5.63% - 14.56%	5.10% - 11.13%
<i>Este tipo de cenário aconteceu, no índice de referência entre Setembro de 2011 e Janeiro de 2022</i>				

### Risk Level 1 Investment Strategy

Investment: EUR 10,000		1 year	3 years (recommended holding period)
Scenarios			
Minimum Scenario	There is no minimum guaranteed return. You could lose some or all of your investment.		
Stress Scenario	What you might get back after costs	9,216.93 to 9,410.09	8,922.12 to 9,305.95
	Average return each year	-7.83% to -5.90%	-3.73% to -2.37%
Unfavourable Scenario	What you might get back after costs	9,216.93 to 9,410.09	8,922.12 to 9,305.95
	Average return each year	-7.83% to -5.90%	-3.73% to -2.37%
<i>This type of scenario occurred for an investment between April 2020 to April 2023</i>			
Moderate Scenario	What you might get back after costs	9,823.05 to 10,028.91	9,657.52 to 10,077.18
	Average return each year	-1.77% to 0.29%	-1.15% to 0.26%
<i>This type of scenario occurred for an investment between June 2021 to July 2024</i>			
Favourable Scenario	What you might get back after costs	10,339.82 to 10,705.19	10,022.12 to 10,695.27
	Average return each year	3.40% to 7.05%	0.07% to 2.27%
<i>This type of scenario occurred for an investment between May 2017 to May 2020</i>			

### Estratégia de investimento de risco de nível 1

Investimento: 10.000 €		1 ano	3 anos (período de detenção recomendado)
Cenários			
Cenário mínimo	Não existe qualquer garantia de retorno mínimo. Pode perder parte ou todo o seu investimento.		
Cenário de crise	O que pode obter após dedução dos custos	EUR 9,216.93 - 9,410.09	EUR 8,922.12 - 9,305.95
	Retorno médio anual	(-)7.83% - (-)5.90%	(-)3.73% - (-)2.37%
Cenário desfavorável	O que pode obter após dedução dos custos	EUR 9,216.93 - 9,410.09	EUR 8,922.12 - 9,305.95
	Retorno médio anual	(-)7.83% - (-)5.90%	(-)3.73% - (-)2.37%
<i>Este tipo de cenário aconteceu, no índice de referência entre Abril de 2020 - Abril de 2023</i>			
Cenário moderado	O que pode obter após dedução dos custos	EUR 9,823.05 - 10,028.91	EUR 9,657.52 - 10,077.18
	Retorno médio anual	(-)1.77% - 0.29%	(-)1.15% - 0.26%
<i>Este tipo de cenário aconteceu, no índice de referência entre Junho de 2021 - Julho de 2024</i>			
Cenário favorável	O que pode obter após dedução dos custos	EUR 10,339.82 - 10,705.19	EUR 10,022.12 - 10,695.27
	Retorno médio anual	3.40% - 7.05%	0.07% - 2.27%
<i>Este tipo de cenário aconteceu, no índice de referência entre Maio de 2017 - Maio de 2020</i>			

### Risk Level 2 Investment Strategy

Investment: EUR 10,000		1 year	3 years (recommended holding period)
Scenarios			
Minimum Scenario	There is no minimum guaranteed return. You could lose some or all of your investment.		
Stress Scenario	What you might get back after costs	6,630.96 to 9,410.09	7,155.94 to 9,305.95
	Average return each year	-33.69% to -5.90%	-10.56% to -2.37%

<b>Unfavourable Scenario</b>	<b>What you might get back after costs</b>	8,373.53 to 9,410.09	8,555.85 to 9,305.95
	<i>Average return each year</i>	-16.26% to -5.90%	-5.07% to -2.37%
<i>This type of scenario occurred for an investment between April 2020 to April 2023</i>			
<b>Moderate Scenario</b>	<b>What you might get back after costs</b>	10,020.24 to 10,214.34	10,032.20 to 11,303.98
	<i>Average return each year</i>	0.20% to 2.14%	0.11% to 4.17%
<i>This type of scenario occurred for an investment between June 2021 to July 2024</i>			
<b>Favourable Scenario</b>	<b>What you might get back after costs</b>	10,493.64 to 12,795.74	10,358.56 to 14,349.34
	<i>Average return each year</i>	4.94% to 27.96%	1.18% to 12.79%
<i>This type of scenario occurred for an investment between May 2017 to May 2020</i>			

## Estratégia de investimento de risco de nível 2

<b>Investimento: 10.000 €</b>		<b>1 ano</b>	<b>3 anos (período de detenção recomendado)</b>
<b>Cenários</b>			
<b>Cenário mínimo</b>	<b>Não existe qualquer garantia de retorno mínimo. Pode perder parte ou todo o seu investimento.</b>		
<b>Cenário de crise</b>	<b>O que pode obter após dedução dos custos</b>	EUR 6,630.96 - 9,410.09	EUR 7,155.94 - 9,305.95
	<i>Retorno médio anual</i>	(-)33.69% - (-)5.90%	(-)10.56% - (-)2.37%
<b>Cenário desfavorável</b>	<b>O que pode obter após dedução dos custos</b>	EUR 8,373.53 - 9,410.09	EUR 8,555.85 - 9,305.95
	<i>Retorno médio anual</i>	(-)16.26% - (-)5.90%	(-)5.07% - (-)2.37%
<i>Este tipo de cenário aconteceu, no índice de referência entre Abril de 2020 - Abril de 2023</i>			
<b>Cenário moderado</b>	<b>O que pode obter após dedução dos custos</b>	EUR 10,020.24 - 10,214.34	EUR 10,032.20 - 11,303.98
	<i>Retorno médio anual</i>	0.20% - 2.14%	0.11% - 4.17%
<i>Este tipo de cenário aconteceu, no índice de referência entre Junho de 2021 - Julho de 2024</i>			
<b>Cenário favorável</b>	<b>O que pode obter após dedução dos custos</b>	EUR 10,493.64 - 12,795.74	EUR 10,358.56 - 14,349.34
	<i>Retorno médio anual</i>	4.94% - 27.96%	1.18% - 12.79%

Este tipo de cenário aconteceu, no índice de referência entre Maio de 2017 - Maio de 2020

## Risk Level 3 Investment Strategy

<b>Investment: EUR 10,000</b>		<b>1 year</b>	<b>5 years (recommended holding period)</b>
<b>Scenarios</b>			
<b>Minimum Scenario</b>	There is no minimum guaranteed return. You could lose some or all of your investment.		
<b>Stress Scenario</b>	<b>What you might get back after costs</b>	4,544.45 to 6,936.54	4,148.30 to 7,804.11
	<i>Average return each year</i>	-54.56% to -30.63%	-16.14% to -4.84%
<b>Unfavourable Scenario</b>	<b>What you might get back after costs</b>	7,616.61 to 8,759.42	7,842.99 to 10,168.10
	<i>Average return each year</i>	-23.83% to -12.41%	-4.74% to 0.33%
<i>This type of scenario occurred for an investment between March 2015 to March 2020</i>			
<b>Moderate Scenario</b>	<b>What you might get back after costs</b>	10,014.54 to 10,685.06	11,105.46 to 14,367.96
	<i>Average return each year</i>	0.15% to 6.85%	2.12% to 7.52%
<i>This type of scenario occurred for an investment between March 2018 to March 2023</i>			
<b>Favourable Scenario</b>	<b>What you might get back after costs</b>	12,369.79 to 14,018.37	13,620.60 to 16,628.85
	<i>Average return each year</i>	23.70% to 40.18%	6.37% to 10.71%
<i>This type of scenario occurred for an investment between November 2016 to November 2021</i>			

### Estratégia de investimento de risco de nível 3

Investimento: 10.000 €		1 ano	5 anos (período de detenção recomendado)
Cenários			
Cenário mínimo	Não existe qualquer garantia de retorno mínimo. Pode perder parte ou todo o seu investimento.		
Cenário de crise	O que pode obter após dedução dos custos	EUR 4,544.45 - 6,936.54	EUR 4,148.30 - 7,804.11
	Retorno médio anual	(-)54.56% - (-)30.63%	(-)16.14% - (-)4.84%
Cenário desfavorável	O que pode obter após dedução dos custos	EUR 7,616.61 - 8,759.42	EUR 7,842.99 - 10,168.10
	Retorno médio anual	(-)23.83% - (-)12.41%	(-)4.74% - 0.33%
Este tipo de cenário aconteceu, no índice de referência entre Março de 2015 - Março de 2020			
Cenário moderado	O que pode obter após dedução dos custos	EUR 10,014.54 - 10,685.06	EUR 11,105.46 - 14,367.96
	Retorno médio anual	0.15% - 6.85%	2.12% - 7.52%
Este tipo de cenário aconteceu, no índice de referência entre Março de 2018 - Março de 2023			
Cenário favorável	O que pode obter após dedução dos custos	EUR 12,369.79 - 14,018.37	EUR 13,620.60 - 16,628.85
	Retorno médio anual	23.70% - 40.18%	6.37% - 10.71%
Este tipo de cenário aconteceu, no índice de referência entre Novembro de 2016 - Novembro de 2021			

### Risk Level 4 Investment Strategy

Investment: EUR 10,000		1 year	7 years (recommended holding period)
Scenarios			
Minimum Scenario	There is no minimum guaranteed return. You could lose some or all of your investment.		
Stress Scenario	What you might get back after costs	3,492.25 to 4,874.82	1,873.37 to 4,940.76
	Average return each year	-65.08% to -51.25%	-21.28% to -9.58%
Unfavourable Scenario	What you might get back after costs	7,549.56 to 8,170.31	7,596.44 to 10,654.18
	Average return each year	-24.50% to -18.30%	-3.85% to 0.91%
This type of scenario occurred for an investment between November 2021 to September 2024			
Moderate Scenario	What you might get back after costs	10,045.80 to 10,913.31	11,919.73 to 17,001.14
	Average return each year	0.46% to 9.13%	2.54% to 7.88%
This type of scenario occurred for an investment between June 2016 to July 2023			
Favourable Scenario	What you might get back after costs	12,647.60 to 15,037.45	13,720.59 to 20,935.27
	Average return each year	26.48% to 50.37%	4.62% to 11.13%
This type of scenario occurred for an investment between November 2012 to February 2020			

### Estratégia de investimento de risco de nível 4

Investimento: 10.000 €		1 ano	7 anos (período de detenção recomendado)
Cenários			
Cenário mínimo	Não existe qualquer garantia de retorno mínimo. Pode perder parte ou todo o seu investimento.		
Cenário de crise	O que pode obter após dedução dos custos	EUR 3,492.25 - 4,874.82	EUR 1,873.37 - 4,940.76
	Retorno médio anual	(-)65.08% - (-)51.25%	(-)21.28% - (-)9.58%
Cenário desfavorável	O que pode obter após dedução dos custos	EUR 7,549.56 - 8,170.31	EUR 7,596.44 - 10,654.18
	Retorno médio anual	(-)24.50% - (-)18.30%	(-)3.85% - 0.91%

Este tipo de cenário aconteceu, no índice de referência entre Novembro de 2021 - Setembro de 2024

<b>Cenário moderado</b>	<b>O que pode obter após dedução dos custos</b>	EUR 10,045.80 - 10,913.31	EUR 11,919.73 - 17,001.14
	<i>Retorno médio anual</i>	0.46% - 9.13%	2.54% - 7.88%

Este tipo de cenário aconteceu, no índice de referência entre Junho de 2016 - Julho de 2023

<b>Cenário favorável</b>	<b>O que pode obter após dedução dos custos</b>	EUR 12,647.60 - 15,037.45	EUR 13,720.59 - 20,935.27
	<i>Retorno médio anual</i>	26.48% - 50.37%	4.62% - 11.13%

Este tipo de cenário aconteceu, no índice de referência entre Novembro de 2012 - Fevereiro de 2020

## Risk Level 5 Investment Strategy

<b>Investment: EUR 10,000</b>		<b>1 year</b>	<b>5 years</b>	<b>10 years (recommended holding period)</b>
<b>Scenarios</b>				
<b>Minimum Scenario</b>	There is no minimum guaranteed return. You could lose some or all of your investment.			
<b>Stress Scenario</b>	<b>What you might get back after costs</b>	1,823.41 to 3,792.26	1,120.95 to 3,416.12	352.61 to 1,994.92
	<i>Average return each year</i>	-81.77% to -62.08%	-35.45% to -19.33%	-28.43% to -14.89%
<b>Unfavourable Scenario</b>	<b>What you might get back after costs</b>	7,259.49 to 8,198.11	7,733.03 to 10,132.66	6,540.50 to 10,750.76
	<i>Average return each year</i>	-27.41% to -18.02%	-5.01% to 0.26%	-4.16% to 0.73%
<i>This type of scenario occurred for an investment between November 2021 to September 2024</i>				
<b>Moderate Scenario</b>	<b>What you might get back after costs</b>	9,853.98 to 10,905.64	11,119.54 to 15,018.55	12,737.66 to 22,076.52
	<i>Average return each year</i>	-1.46% to 9.06%	2.15% to 8.47%	2.45% to 8.24%
<i>This type of scenario occurred for an investment between September 2014 to September 2024</i>				
<b>Favourable Scenario</b>	<b>What you might get back after costs</b>	12,525.33 to 14,966.27	13,524.57 to 19,080.51	15,479.14 to 29,429.10
	<i>Average return each year</i>	25.25% to 49.66%	6.22% to 13.79%	4.47% to 11.40%
<i>This type of scenario occurred for an investment between September 2011 to January 2022</i>				

## Estratégia de investimento de risco de nível 5

<b>Investimento: 10.000 €</b>		<b>1 ano</b>	<b>5 anos</b>	<b>10 anos (período de detenção recomendado)</b>
<b>Cenários</b>				
<b>Cenário mínimo</b>	<b>Não existe qualquer garantia de retorno mínimo. Pode perder parte ou todo o seu investimento.</b>			
<b>Cenário de crise</b>	<b>O que pode obter após dedução dos custos</b>	EUR 1,823.41 - 3,792.26	EUR 1,120.95 - 3,416.12	EUR 352.61 - 1,994.92
	<i>Retorno médio anual</i>	(-)81.77% - (-)62.08%	(-)35.45% - (-)19.33%	(-)28.43% - (-)14.89%
<b>Cenário desfavorável</b>	<b>O que pode obter após dedução dos custos</b>	EUR 7,259.49 - 8,198.11	EUR 7,733.03 - 10,132.66	EUR 6,540.50 - 10,750.76
	<i>Retorno médio anual</i>	(-)27.41% - (-)18.02%	(-)5.01% - 0.26%	(-)4.16% - 0.73%
<i>Este tipo de cenário aconteceu, no índice de referência entre Novembro de 2021 - Setembro de 2024</i>				
<b>Cenário moderado</b>	<b>O que pode obter após dedução dos custos</b>	EUR 9,853.98 - 10,905.64	EUR 11,119.54 - 15,018.55	EUR 12,737.66 - 22,076.52
	<i>Retorno médio anual</i>	(-)1.46% - 9.06%	2.15% - 8.47%	2.45% - 8.24%
<i>Este tipo de cenário aconteceu, no índice de referência entre Setembro de 2014 - Setembro de 2024</i>				
<b>Cenário favorável</b>	<b>O que pode obter após dedução dos custos</b>	EUR 12,525.33 - 14,966.27	EUR 13,524.57 - 19,080.51	EUR 15,479.14 - 29,429.10
	<i>Retorno médio anual</i>	25.25% - 49.66%	6.22% - 13.79%	4.47% - 11.40%
<i>Este tipo de cenário aconteceu, no índice de referência entre Setembro de 2011 - Janeiro de 2022</i>				

## Risk Level 6 Investment Strategy

Investment: EUR 10,000		1 year	5 years	10 years (recommended holding period)
Scenarios		There is no minimum guaranteed return. You could lose some or all of your investment.		
Stress Scenario	What you might get back after costs	40.57 to 2,008.09	6.56 to 1,627.79	0.06 to 611.63
	Average return each year	-99.59% to -79.92%	-76.91% to -30.45%	-69.92% to -24.38%
Unfavourable Scenario	What you might get back after costs	7,528.98 to 7,994.75	7,546.77 to 10,346.56	6,743.68 to 10,452.96
	Average return each year	-24.71% to -20.05%	-5.47% to 0.68%	-3.86% to 0.44%
<i>This type of scenario occurred for an investment between November 2021 to September 2024</i>				
Moderate Scenario	What you might get back after costs	9,865.99 to 10,852.02	11,329.71 to 14,943.45	13,719.05 to 21,642.43
	Average return each year	-1.34% to 8.52%	2.53% to 8.37%	3.21% to 8.03%
<i>This type of scenario occurred for an investment between January 2011 to May 2021</i>				
Favourable Scenario	What you might get back after costs	12,201.35 to 14,985.82	13,150.95 to 19,735.71	16,443.73 to 28,734.58
	Average return each year	22.01% to 49.86%	5.63% to 14.56%	5.10% to 11.13%
<i>This type of scenario occurred for an investment between September 2011 to January 2022</i>				

## Estratégia de investimento de risco de nível 6

Investimento: 10.000 €		1 ano	5 anos	10 anos (período de detenção recomendado)
Cenários		Não existe qualquer garantia de retorno mínimo. Pode perder parte ou todo o seu investimento.		
Cenário mínimo	Não existe qualquer garantia de retorno mínimo. Pode perder parte ou todo o seu investimento.			
Cenário de crise	O que pode obter após dedução dos custos	EUR 40.57 - 2,008.09	EUR 6.56 - 1,627.79	EUR 0.06 - 611.63
	Retorno médio anual	(-)99.59% - (-)79.92%	(-)76.91% - (-)30.45%	(-)69.92% - (-)24.38%
Cenário desfavorável	O que pode obter após dedução dos custos	EUR 7,528.98 - 7,994.75	EUR 7,546.77 - 10,346.56	EUR 6,743.68 - 10,452.96
	Retorno médio anual	(-)24.71% - (-)20.05%	(-)5.47% - 0.68%	(-)3.86% - 0.44%
<i>Este tipo de cenário aconteceu, no índice de referência entre Novembro de 2021 e Setembro de 2024</i>				
Cenário moderado	O que pode obter após dedução dos custos	EUR 9,865.99 - 10,852.02	EUR 11,329.71 - 14,943.45	EUR 13,719.05 - 21,642.43
	Retorno médio anual	(-)1.34% - 8.52%	2.53% - 8.37%	3.21% - 8.03%
<i>Este tipo de cenário aconteceu, no índice de referência entre Janeiro de 2011 e Maio de 2021</i>				
Cenário favorável	O que pode obter após dedução dos custos	EUR 12,201.35 - 14,985.82	EUR 13,150.95 - 19,735.71	EUR 16,443.73 - 28,734.58
	Retorno médio anual	22.01% - 49.86%	5.63% - 14.56%	5.10% - 11.13%
<i>Este tipo de cenário aconteceu, no índice de referência entre Setembro de 2011 e Janeiro de 2022</i>				

### Risk Level 1 Investment Strategy

Investment: EUR 10,000		1 year	3 years (recommended holding period)
Scenarios			
Minimum Scenario	There is no minimum guaranteed return. You could lose some or all of your investment.		
Stress Scenario	What you might get back after costs	9,216.93 to 9,410.09	8,922.12 to 9,305.95
	Average return each year	-7.83% to -5.90%	-3.73% to -2.37%
Unfavourable Scenario	What you might get back after costs	9,216.93 to 9,410.09	8,922.12 to 9,305.95
	Average return each year	-7.83% to -5.90%	-3.73% to -2.37%
<i>This type of scenario occurred for an investment between April 2020 to April 2023</i>			
Moderate Scenario	What you might get back after costs	9,823.05 to 10,028.91	9,657.80 to 10,077.59
	Average return each year	-1.77% to 0.29%	-1.15% to 0.26%
<i>This type of scenario occurred for an investment between May 2019 to May 2022</i>			
Favourable Scenario	What you might get back after costs	10,339.82 to 10,705.19	10,022.12 to 10,695.27
	Average return each year	3.40% to 7.05%	0.07% to 2.27%
<i>This type of scenario occurred for an investment between May 2017 to May 2020</i>			

### Estratégia de Investimento Nível de Risco 1

Investimento: 10.000 €		1 ano	3 anos (período de detenção recomendado)
Cenários			
Cenário mínimo	Não existe qualquer garantia de retorno mínimo. Pode perder parte ou todo o seu investimento.		
Cenário de crise	O que pode obter após dedução dos custos	EUR 9,216.93 - 9,410.09	EUR 8,922.12 - 9,305.95
	Retorno médio anual	(-7.83% - (-)5.90%	(-3.73% - (-)2.37%
Cenário desfavorável	O que pode obter após dedução dos custos	EUR 9,216.93 - 9,410.09	EUR 8,922.12 - 9,305.95
	Retorno médio anual	(-7.83% - (-)5.90%	(-3.73% - (-)2.37%
<i>Este tipo de cenário aconteceu, no índice de referência entre Abril de 2020 - Abril de 2023</i>			
Cenário moderado	O que pode obter após dedução dos custos	EUR 9,823.05 - 10,028.91	EUR 9,657.80 - 10,077.59
	Retorno médio anual	(-1.77% - 0.29%	(-1.15% - 0.26%
<i>Este tipo de cenário aconteceu, no índice de referência entre Maio de 2019 - Maio de 2022</i>			
Cenário favorável	O que pode obter após dedução dos custos	EUR 10,339.82 - 10,705.19	EUR 10,022.12 - 10,695.27
	Retorno médio anual	3.40% - 7.05%	0.07% - 2.27%
<i>Este tipo de cenário aconteceu, no índice de referência entre Maio de 2017 - Maio de 2020</i>			

### Risk Level 2 Investment Strategy

Investment: EUR 10,000		1 year	3 years (recommended holding period)
Scenarios			
Minimum Scenario	There is no minimum guaranteed return. You could lose some or all of your investment.		
Stress Scenario	What you might get back after costs	6,630.93 to 9,410.09	7,155.92 to 9,305.95
	Average return each year	-33.69% to -5.90%	-10.56% to -2.37%

<b>Unfavourable Scenario</b>	<b>What you might get back after costs</b>	8,373.53 to 9,410.09	8,555.85 to 9,305.95
	<i>Average return each year</i>	-16.26% to -5.90%	-5.07% to -2.37%
<i>This type of scenario occurred for an investment between April 2020 to April 2023</i>			
<b>Moderate Scenario</b>	<b>What you might get back after costs</b>	10,020.24 to 10,214.34	10,032.49 to 11,308.08
	<i>Average return each year</i>	0.20% to 2.14%	0.11% to 4.18%
<i>This type of scenario occurred for an investment between May 2019 to May 2022</i>			
<b>Favourable Scenario</b>	<b>What you might get back after costs</b>	10,493.64 to 12,795.74	10,358.56 to 14,349.34
	<i>Average return each year</i>	4.94% to 27.96%	1.18% to 12.79%
<i>This type of scenario occurred for an investment between May 2017 to May 2020</i>			

## Estratégia de Investimento Nível de Risco 2

<b>Investimento: 10.000 €</b>		<b>1 ano</b>	<b>3 anos (período de detenção recomendado)</b>
<b>Cenários</b>			
<b>Cenário mínimo</b>	<b>Não existe qualquer garantia de retorno mínimo. Pode perder parte ou todo o seu investimento.</b>		
<b>Cenário de crise</b>	<b>O que pode obter após dedução dos custos</b>	EUR 6,630.93 - 9,410.09	EUR 7,155.92 - 9,305.95
	<i>Retorno médio anual</i>	(-)33.69% - (-)5.90%	(-)10.56% - (-)2.37%
<b>Cenário desfavorável</b>	<b>O que pode obter após dedução dos custos</b>	EUR 8,373.53 - 9,410.09	EUR 8,555.85 - 9,305.95
	<i>Retorno médio anual</i>	(-)16.26% - (-)5.90%	(-)5.07% - (-)2.37%
<i>Este tipo de cenário aconteceu, no índice de referência entre Abril de 2020 - Abril de 2023</i>			
<b>Cenário moderado</b>	<b>O que pode obter após dedução dos custos</b>	EUR 10,020.24 - 10,214.34	EUR 10,032.49 - 11,308.08
	<i>Retorno médio anual</i>	0.20% - 2.14%	0.11% - 4.18%
<i>Este tipo de cenário aconteceu, no índice de referência entre Maio de 2019 - Maio de 2022</i>			
<b>Cenário favorável</b>	<b>O que pode obter após dedução dos custos</b>	EUR 10,493.64 - 12,795.74	EUR 10,358.56 - 14,349.34
	<i>Retorno médio anual</i>	4.94% - 27.96%	1.18% - 12.79%
<i>Este tipo de cenário aconteceu, no índice de referência entre Maio de 2017 - Maio de 2020</i>			

## Risk Level 3 Investment Strategy

<b>Investment: EUR 10,000</b>		<b>1 year</b>	<b>5 years (recommended holding period)</b>
<b>Scenarios</b>			
<b>Minimum Scenario</b>	There is no minimum guaranteed return. You could lose some or all of your investment.		
<b>Stress Scenario</b>	<b>What you might get back after costs</b>	4,543.31 to 6,936.51	4,147.90 to 7,804.11
	<i>Average return each year</i>	-54.57% to -30.63%	-16.14% to -4.84%
<b>Unfavourable Scenario</b>	<b>What you might get back after costs</b>	7,616.61 to 8,759.42	7,900.04 to 10,168.10
	<i>Average return each year</i>	-23.83% to -12.41%	-4.60% to 0.33%
<i>This type of scenario occurred for an investment between March 2015 to March 2020</i>			
<b>Moderate Scenario</b>	<b>What you might get back after costs</b>	10,009.12 to 10,685.06	11,138.70 to 14,363.46
	<i>Average return each year</i>	0.09% to 6.85%	2.18% to 7.51%
<i>This type of scenario occurred for an investment between January 2016 to February 2021</i>			
<b>Favourable Scenario</b>	<b>What you might get back after costs</b>	12,369.79 to 14,018.37	13,620.60 to 16,628.85
	<i>Average return each year</i>	23.70% to 40.18%	6.37% to 10.71%
<i>This type of scenario occurred for an investment between November 2016 to November 2021</i>			

### Estratégia de Investimento Nível de Risco 3

Investimento: 10.000 €		1 ano	5 anos
Cenários			(período de detenção recomendado)
Cenário mínimo	Não existe qualquer garantia de retorno mínimo. Pode perder parte ou todo o seu investimento.		
Cenário de crise	O que pode obter após dedução dos custos	EUR 4,543.31 - 6,936.51	EUR 4,147.90 - 7,804.11
	Retorno médio anual	(-)54.57% - (-)30.63%	(-)16.14% - (-)4.84%
Cenário desfavorável	O que pode obter após dedução dos custos	EUR 7,616.61 - 8,759.42	EUR 7,900.04 - 10,168.10
	Retorno médio anual	(-)23.83% - (-)12.41%	(-)4.60% - 0.33%
<i>Este tipo de cenário aconteceu, no índice de referência entre Março de 2015 - Março de 2020</i>			
Cenário moderado	O que pode obter após dedução dos custos	EUR 10,009.12 - 10,685.06	EUR 11,138.70 - 14,363.46
	Retorno médio anual	0.09% - 6.85%	2.18% - 7.51%
<i>Este tipo de cenário aconteceu, no índice de referência entre Janeiro de 2016 - Fevereiro de 2021</i>			
Cenário favorável	O que pode obter após dedução dos custos	EUR 12,369.79 - 14,018.37	EUR 13,620.60 - 16,628.85
	Retorno médio anual	23.70% - 40.18%	6.37% - 10.71%
<i>Este tipo de cenário aconteceu, no índice de referência entre Novembro de 2016 - Novembro de 2021</i>			

### Risk Level 4 Investment Strategy

Investment: EUR 10,000		1 year	7 years
Scenarios			(recommended holding period)
Minimum Scenario	There is no minimum guaranteed return. You could lose some or all of your investment.		
Stress Scenario	What you might get back after costs	3,490.21 to 4,873.59	1,907.10 to 4,940.53
	Average return each year	-65.10% to -51.26%	-21.08% to -9.58%
Unfavourable Scenario	What you might get back after costs	7,549.56 to 8,170.31	7,512.18 to 10,387.60
	Average return each year	-24.50% to -18.30%	-4.00% to 0.54%
<i>This type of scenario occurred for an investment between December 2021 to August 2024</i>			
Moderate Scenario	What you might get back after costs	10,045.80 to 10,913.31	11,945.16 to 17,070.65
	Average return each year	0.46% to 9.13%	2.57% to 7.94%
<i>This type of scenario occurred for an investment between February 2013 to May 2020</i>			
Favourable Scenario	What you might get back after costs	12,647.60 to 15,037.45	13,741.12 to 20,999.16
	Average return each year	26.48% to 50.37%	4.64% to 11.18%
<i>This type of scenario occurred for an investment between June 2012 to September 2019</i>			

### Estratégia de Investimento Nível de Risco 4

Investimento: 10.000 €		1 ano	7 anos
Cenários			(período de detenção recomendado)
Cenário mínimo	Não existe qualquer garantia de retorno mínimo. Pode perder parte ou todo o seu investimento.		
Cenário de crise	O que pode obter após dedução dos custos	EUR 3,490.21 - 4,873.59	EUR 1,907.10 - 4,940.53
	Retorno médio anual	(-)65.10% - (-)51.26%	(-)21.08% - (-)9.58%
Cenário desfavorável	O que pode obter após dedução dos custos	EUR 7,549.56 - 8,170.31	EUR 7,512.18 - 10,387.60
	Retorno médio anual	(-)24.50% - (-)18.30%	(-)4.00% - 0.54%
<i>Este tipo de cenário aconteceu, no índice de referência entre Dezembro de 2021 - Agosto de 2024</i>			

<b>Cenário moderado</b>	<b>O que pode obter após dedução dos custos</b>	EUR 10,045.80 - 10,913.31	EUR 11,945.16 - 17,070.65
	<i>Retorno médio anual</i>	0.46% - 9.13%	2.57% - 7.94%
<i>Este tipo de cenário aconteceu, no índice de referência entre Fevereiro de 2013 - Maio de 2020</i>			
<b>Cenário favorável</b>	<b>O que pode obter após dedução dos custos</b>	EUR 12,647.60 - 15,037.45	EUR 13,741.12 - 20,999.16
	<i>Retorno médio anual</i>	26.48% - 50.37%	4.64% - 11.18%
<i>Este tipo de cenário aconteceu, no índice de referência entre Junho de 2012 - Setembro de 2019</i>			

## Risk Level 5 Investment Strategy

<b>Investment: EUR 10,000</b>		<b>1 year</b>	<b>5 years</b>	<b>10 years (recommended holding period)</b>
<b>Scenários</b>				
<b>Minimum Scenario</b>	There is no minimum guaranteed return. You could lose some or all of your investment.			
<b>Stress Scenario</b>	<b>What you might get back after costs</b>	1,821.70 to 3,790.04	1,153.76 to 3,472.25	370.39 to 2,046.58
	<i>Average return each year</i>	-81.78% to -62.10%	-35.07% to -19.07%	-28.08% to -14.67%
<b>Unfavourable Scenario</b>	<b>What you might get back after costs</b>	7,259.49 to 8,198.11	7,682.65 to 10,132.66	6,431.75 to 10,467.77
	<i>Average return each year</i>	-27.41% to -18.02%	-5.14% to 0.26%	-4.32% to 0.46%
<i>This type of scenario occurred for an investment between December 2021 to August 2024</i>				
<b>Moderate Scenario</b>	<b>What you might get back after costs</b>	9,853.98 to 10,905.64	11,146.74 to 15,036.98	12,765.12 to 22,119.42
	<i>Average return each year</i>	-1.46% to 9.06%	2.19% to 8.50%	2.47% to 8.26%
<i>This type of scenario occurred for an investment between April 2013 to July 2023</i>				
<b>Favourable Scenario</b>	<b>What you might get back after costs</b>	12,525.33 to 14,966.27	13,524.57 to 19,080.51	15,479.14 to 29,429.10
	<i>Average return each year</i>	25.25% to 49.66%	6.22% to 13.79%	4.47% to 11.40%
<i>This type of scenario occurred for an investment between September 2011 to January 2022</i>				

## Estratégia de Investimento Nível de Risco 5

<b>Investimento: 10.000 €</b>		<b>1 ano</b>	<b>5 anos</b>	<b>10 anos (período de detenção recomendado)</b>
<b>Cenários</b>				
<b>Cenário mínimo</b>	<b>Não existe qualquer garantia de retorno mínimo. Pode perder parte ou todo o seu investimento.</b>			
<b>Cenário de crise</b>	<b>O que pode obter após dedução dos custos</b>	EUR 1,821.70 - 3,790.04	EUR 1,153.76 - 3,472.25	EUR 370.39 - 2,046.58
	<i>Retorno médio anual</i>	(-)81.78% - (-)62.10%	(-)35.07% - (-)19.07%	(-)28.08% - (-)14.67%
<b>Cenário desfavorável</b>	<b>O que pode obter após dedução dos custos</b>	EUR 7,259.49 - 8,198.11	EUR 7,682.65 - 10,132.66	EUR 6,431.75 - 10,467.77
	<i>Retorno médio anual</i>	(-)27.41% - (-)18.02%	(-)5.14% - 0.26%	(-)4.32% - 0.46%
<i>Este tipo de cenário aconteceu, no índice de referência entre Dezembro de 2021 - Agosto de 2024</i>				
<b>Cenário moderado</b>	<b>O que pode obter após dedução dos custos</b>	EUR 9,853.98 - 10,905.64	EUR 11,146.74 - 15,036.98	EUR 12,765.12 - 22,119.42
	<i>Retorno médio anual</i>	(-)1.46% - 9.06%	2.19% - 8.50%	2.47% - 8.26%
<i>Este tipo de cenário aconteceu, no índice de referência entre Abril de 2013 - Julho de 2023</i>				
<b>Cenário favorável</b>	<b>O que pode obter após dedução dos custos</b>	EUR 12,525.33 - 14,966.27	EUR 13,524.57 - 19,080.51	EUR 15,479.14 - 29,429.10
	<i>Retorno médio anual</i>	25.25% - 49.66%	6.22% - 13.79%	4.47% - 11.40%
<i>Este tipo de cenário aconteceu, no índice de referência entre Setembro de 2011 - Janeiro de 2022</i>				

## Risk Level 6 Investment Strategy

Investment: EUR 10,000		1 year	5 years	10 years (recommended holding period)
Scenarios				
<b>Minimum Scenario</b>	There is no minimum guaranteed return. You could lose some or all of your investment.			
<b>Stress Scenario</b>	<b>What you might get back after costs</b>	40.48 to 2,006.20	7.76 to 1,681.86	0.08 to 644.94
	<i>Average return each year</i>	-99.60% to -79.94%	-76.13% to -29.99%	-69.01% to -23.98%
<b>Unfavourable Scenario</b>	<b>What you might get back after costs</b>	7,528.98 to 7,994.75	7,609.30 to 10,207.42	6,657.05 to 10,207.42
	<i>Average return each year</i>	-24.71% to -20.05%	-5.32% to 0.41%	-3.99% to 0.41%
<i>This type of scenario occurred for an investment between October 2021 to August 2024</i>				
<b>Moderate Scenario</b>	<b>What you might get back after costs</b>	9,865.99 to 10,852.02	11,329.50 to 14,994.96	13,696.28 to 21,707.51
	<i>Average return each year</i>	-1.34% to 8.52%	2.53% to 8.44%	3.20% to 8.06%
<i>This type of scenario occurred for an investment between June 2012 to September 2022</i>				
<b>Favourable Scenario</b>	<b>What you might get back after costs</b>	12,201.35 to 14,985.82	13,150.95 to 19,735.71	16,443.73 to 28,734.58
	<i>Average return each year</i>	22.01% to 49.86%	5.63% to 14.56%	5.10% to 11.13%
<i>This type of scenario occurred for an investment between September 2011 to January 2022</i>				

## Estratégia de Investimento Nível de Risco 6

Investimento: 10.000 €		1 ano	5 anos	10 anos (período de detenção recomendado)
Cenários				
<b>Cenário mínimo</b>	<b>Não existe qualquer garantia de retorno mínimo. Pode perder parte ou todo o seu investimento.</b>			
<b>Cenário de crise</b>	<b>O que pode obter após dedução dos custos</b>	EUR 40.48 - 2,006.20	EUR 7.76 - 1,681.86	EUR 0.08 - 644.94
	<i>Retorno médio anual</i>	(-)99.60% - (-)79.94%	(-)76.13% - (-)29.99%	(-)69.01% - (-)23.98%
<b>Cenário desfavorável</b>	<b>O que pode obter após dedução dos custos</b>	EUR 7,528.98 - 7,994.75	EUR 7,609.30 - 10,207.42	EUR 6,657.05 - 10,207.42
	<i>Retorno médio anual</i>	(-)24.71% - (-)20.05%	(-)5.32% - 0.41%	(-)3.99% - 0.41%
<i>Este tipo de cenário aconteceu, no índice de referência entre Outubro de 2021 e Agosto de 2024</i>				
<b>Cenário moderado</b>	<b>O que pode obter após dedução dos custos</b>	EUR 9,865.99 - 10,852.02	EUR 11,329.50 - 14,994.96	EUR 13,696.28 - 21,707.51
	<i>Retorno médio anual</i>	(-)1.34% - 8.52%	2.53% - 8.44%	3.20% - 8.06%
<i>Este tipo de cenário aconteceu, no índice de referência entre Junho de 2012 e Setembro de 2022</i>				
<b>Cenário favorável</b>	<b>O que pode obter após dedução dos custos</b>	EUR 12,201.35 - 14,985.82	EUR 13,150.95 - 19,735.71	EUR 16,443.73 - 28,734.58
	<i>Retorno médio anual</i>	22.01% - 49.86%	5.63% - 14.56%	5.10% - 11.13%
<i>Este tipo de cenário aconteceu, no índice de referência entre Setembro de 2011 e Janeiro de 2022</i>				